EXPRESS Die Woche

Ausgabe Kölner Norden / Weidenpesch / Nippes
21./22. November 2025 | 47. Woche | 4. Jahrgang

So erreichen Sie uns

Zustellung:
Zur Online-Reklamation den QR-Code scannen oder unter:
Tel. (02203) 188333
oder per E-Mail an:
reklamation@rdw-koeln.de

Private (Klein-)Anzeigen:
(0 22 32) 94 52 00
privat@express-die-woche.de

Gewerbliche Anzeigen:
gewerblich@express-die-woche.de

Die Redaktion:
EXPRESS – Die Woche
Amsterdamer Str. 192
50735 Köln / redaktion@express-die-woche.de

ANZEIGE

ANZEIGE

KVB zeigen Döner & Co. die gelbe Karte

Köln. Die KVB führt ihre Kampagne für ein rücksichtsvolles Miteinander in den öffentlichen Verkehrsmitteln fort. Der neue Slogan „Macht aus der Bahn keine Dönerbude“ soll dafür sensibilisieren, sich an die geltenden Regeln für Essen und Trinken in Bus und Bahn zu halten. Das dazugehörige Motiv zeigt einen Döner an einer Haltestange in einer Stadtbahn, der stellvertretend für alle offenen Speisen stehen soll. Es wird in den nächsten Wochen auf Plakaten und Infoscreens gezeigt.

Mitarbeitende der KVB verteilen zudem „gelbe Karten“ an Fahrgäste, die sich nicht an die Regeln halten. Dazu gehört das Verbot der Mitnahme und des Verzehrs von Speisen oder Getränken in nicht verschließbaren Behältern, wie beispielsweise Döner, Pommes, Eis oder Kaffee. Getränke in Flaschen, ausgenommen Alkohol, oder Brötchen aus der Bäckertüte sind erlaubt. Es droht ein Bußgeld von 20 Euro.

Alle großen Kölner Märkte und die Veedelsmärkte in der Übersicht

Endlich wieder Weihnachtsmarkt!

Bild: Uwe Weiser

Messer-Straftaten auf neuem Hoch

Köln. Die Polizei zählt in den ersten sechs Monaten des Jahres in NRW 4333 Straftaten mit einem Messer. Wie der „Kölner Stadt-Anzeiger“ berichtete, ereigneten sich 2023 dieser Delikte in den Kreiskommunen und 2310 in den kreisfreien Städten. Dies ist einer Antwort des nordrhein-westfälischen Innenministeriums auf eine Landtagsanfrage zu entnehmen, die dem „Kölner Stadt-Anzeiger“ vorliegt.

Mit Abstand die meisten Taten – 360 an der Zahl – wurden in Köln registriert, das als größte Stadt des Landes durch seine zahlreichen Großevents viele Menschen anzieht. Ob die Tatverdächtigen hier leben oder sich nur während der Tat in Köln aufhielten, bleibt offen. Dortmund steht mit 273 Messer-Straftaten an zweiter Stelle der Aufzählung, gefolgt von Düsseldorf (220), Duisburg (166) und Essen (164). In Köln steht der Neumarkt mit sechs Messervorfällen an der Spitze der Statistik.

Wichtig zu wissen: In die Statistik fließen auch Verstöße gegen das Waffenrecht ein, etwa wenn verbotene Stichwaffen mitgeführt werden. An Flughäfen wie Köln/Bonn werden besonders viele verbotene Waffen sichergestellt. In Köln registriert die Polizei im Jahr 2024 die meisten Taten nach dem Flughafen und der Frankfurter Straße auf dem Ebertplatz und dem Neumarkt, gefolgt von weiteren bekannten Straßen und Plätzen der Stadt.

Landesweit steigt die Zahl der reinen Messerangriffe weiter. Das Innenministerium meldet für das vergangene Jahr mit 7661 Messerangriffen einen deutlichen Anstieg von über 20 Prozent. Viele Täter nutzten Stichwaffen, um bewusst Körperverletzungen zu begehen oder Menschen zu töten. Einschließlich anderer Kriminalitätsfelder wie etwa Raubtaten gab es landesweit 9601 Opfer. Dem gegenüber standen 7008 polizeilich erfasste Tatverdächtige, 3681 davon hatten die deutsche Staatsangehörigkeit.

Symbolbild: sekai/stock.adobe.com

Stadt ändert Gebühren

Köln. Der Rat entscheidet am 16. Dezember über die neue Fassung der Allgemeinen Verwaltungsgebührensatzung der Stadt. Diese soll ab 2026 gelten. Durch die Digitalisierung blieben viele Gebühren trotz gestiegener Kosten stabil, so die Verwaltung. Zum Beispiel die Gebühr für die Beglaubigung von Kopien. Einige Gebühren sinken sogar: So verringert sich die Gebühr für die Einsicht in eine abgeschlossene Bauakte von 36 auf 33 Euro. In anderen Fällen lassen sich Anhebungen nicht vermeiden. Etwa steigt die Gebühr für die Festsetzung von Hausnummern von 111 auf 121 Euro.

Der Preis ist heiß

Köln. Es ist wieder Glühwein-Zeit! Und wie steht es um die aktuellen Preise in Köln für das wärmende Gesöff? Auf dem Markt der Engel (Neumarkt) und dem Markt am Dom bleibt es wie im Vorjahr bei 5 Euro pro Tässchen. Der Hafenweihnachtsmarkt am Schokoladenmuseum wird von 4,50 (2024) auf 5 Euro erhöhen. Auch bei vielen anderen Kölner Märkten ist mit einer Preisanpassung zu rechnen. 2024 lagen viele Glühweinpreise in Köln deutlich über dem deutschen Durchschnitt von 4,09 Euro. 2019 betrug der durchschnittliche Glühweinpreis in Deutschland übrigens nur 3,13 Euro.

Stiftung spendet 11.000 Euro für den Verein Kindernöte

Franz-Heinrich Stratmann (2. v.r., Vorstand der Rolf-Lappe-Stiftung, übergab die Fördersumme an Mitarbeitende und Teilnehmende des Eltern-Kind-Cafés. Foto: Dröge

VON CHRISTOPHER DÖGE

Chorweiler. Zu den zentralen Projekten, mit denen der Verein Kindernöte Eltern, Kinder und Jugendliche im Bezirk Chorweiler unterstützt, gehört seit 2007 das Kleine-Schritte-Netzwerk: Eine Palette von Angeboten für Schwangere und Eltern von Neugeborenen und Kleinkindern bis zum Alter von drei Jahren, die von Beratung und Begleitung, über verschiedene Kurse zu Themen wie Bewegung und Kochen, bis hin zu Eltern-Kind-Gruppen reicht, außerdem ein Eltern-Kind-Café, das Eltern Gelegenheit zum Austausch untereinander gibt.

Ein ambitioniertes Programm, das jedoch stets auf Messers Schneide steht, denn um das Kleine-Schritte-Netzwerk finanzieren zu können, muss Kindernöte schon seit einigen Jahren ohne öffentliche Förderung auskommen – stattdessen hält der Verein das Programm mithilfe privater Partner aufrecht. Zum Kreis der Unterstützer ist nun mit der Rolf-Lappe-Stiftung eine neue Einrichtung hinzugekommen: Diese wird das Eltern-Kind-Café und eine der Babygruppen mit 11.000 Euro fördern, womit deren Betrieb auch im kommenden Jahr gesichert sein wird.

Die Stiftung, benannt nach ihrem Gründer, dem langjährigen Geschäftsführer des Kölner Pharma-Unternehmens A. Nattermann & Cie KG, hatte von sich aus den Kontakt zum Verein Kindernöte gesucht – Auslöser war der Tod des Vereinsgründers Detlev Geiss, der lange Jahre als Kinderarzt in Chorweiler gewirkt hatte. „Ich bin ebenfalls in der Kindermedizin tätig und in unseren Kreisen war Geiss eine bekannte Größe – sein Tod war ein riesengroßer Verlust“, sagt Franz-Heinrich Strattmann aus dem Vorstand der Stiftung, „Darüber sind wir auf Kindernöte aufmerksam geworden, deren Aktivitäten gut zu unseren Stiftungszielen passen, darum wollten wir Unterstützung leisten.“ Die Fördersumme war im Rahmen eines Golfturniers zusammengekommen, deren Teilnehmer um Spenden gebeten worden waren.

Dankbar für die „großartige Unterstützung“ ist vor allem Ingrid Hack, Geschäftsführerin vom Verein Kindernöte. „Für das Kleine-Schritte-Netzwerk hatten wir schon verschiedene öffentliche Förderungen – zuletzt etwa über das Landesprogramm ‚Gesund aufwachsen im Quartier‘, das uns drei Jahre lang sicher war und uns entsprechende Planungssicherheit gegeben hatte.“ Trotz gegenteiliger Beteuerungen war dieses Programm jedoch Ende 2022 ausgelaufen – seitdem arbeitet der Verein zur Finanzierung des Netzwerks an einem „finanziellen Mosaik“, wie Hack es nennt. „Weil diese Arbeit einfach so wichtig ist, haben wir damals im Vorstand beschlossen, aus eigener Kraft weiterzumachen“, so Hack.

Zufallsfund: Mysteriöses Grab im Niehler Hafen

Mordermittlungen - es war die Katze!

Dieses Grab von „Apilhas“ (r.) im Niehler Hafen hat Mordermittlungen der Polizei ausgelöst. Foto: Polizei Köln

Foto: Rodrigues-Loef

Ein Gelände nahe des Cranachwäldchens am Hafen. Jemand hat hier eine Grabstelle errichtet: eine Metallplatte, umrandet von sauber gelegten Kieselsteinen sowie drei Grablichter. Eingeritzt in die Platte sind ein Geburts- und ein Sterbedatum, darunter ein Name. 24.6.2005, 4.10.2025, Apilhas. Wer auch immer hier bestattet wurde, er oder sie ist 20 Jahre alt geworden. So wurde das Grab ein Fall für die Polizei.

VON TIM STINAUER

Niehl. Dies ist nicht nur die Geschichte einer ungewöhnlichen, sondern auch die Geschichte der womöglich schnellsten Todesermittlung in der Historie der Kölner Kripo.

Vier Wochen lang war die Gedenkstätte niemandem aufgefallen. Die Böschung befindet sich auf dem Betriebsgelände der Köln-Düsseldorfer, Spaziergänger sind hier selten unterwegs. Dann, am 2. November, einem Sonntag, platzte in der Nähe ein Rohr. Wasser trat aus, Techniker wurden gerufen, auch Polizisten der Wache Nippes schauten sich den Schaden an. Dabei bemerkten sie die frische, liebevoll angelegte Grabstelle – und wurden stutzig: Wer hat sich hier so viel Mühe gegeben? Ist das ein Haustiergrab? Aber welches Haustier wird 20 Jahre alt? „Wir mussten zunächst in Betracht ziehen, dass da möglicherweise etwas anderes begraben worden sein könnte als ein Tier“, erzählt Dirk Oberlies, stellvertretender Leiter des KK11 der Polizei Köln. Sein Kommissariat ist zuständig für schwere Gewaltdelikte, Mord und Totschlag.

So rückte die Spurensicherung aus, untersuchte das Grab und das direkte Umfeld. Fotos wurden gemacht, mögliche Hinweise auf Täter oder Opfer gesucht. Auf eine Exhumierung wurde zunächst verzichtet. Eine Ermittlerin rief bei der KD als Eigentümerin des Geländes an – und die Reederei konnte helfen. Denn das Unternehmen hatte einem Ehepaar, beide langjährig für die KD tätig, genehmigt, seine Katze in einer hinteren Ecke auf dem Betriebsgelände zu bestatten. Der Kater hieß Apilhas und war im Alter von 20 Jahren gestorben, durchaus viel für eine Wohnungskatze, die in der Regel zwischen 14 und 18 Jahre erreicht.

Wasserrohrbruch brachte den Fall ins Rollen

„Ich bin mit ihm groß geworden. Meine Eltern und ich haben ihn über alles geliebt“, sagt Tabea Rodrigues-Loef, als der „Kölner Stadt-Anzeiger“ sie am Telefon erreicht. Der Kater gehörte der Familie. Als Tabea vor 16 Jahren geboren wurde, war Apilhas schon vier. „Er hat in einem eigenen Bettchen neben meinem Bett geschlafen“, erzählt die Schülerin. Anfang Oktober starb der Kater. Der Familie war klat: Apilhas hat ein würdiges Begräbnis verdient. Bei der Bestattungszeremonie waren Tabeas Eltern und ihre beste Freundin dabei. Sie hoben eine mehr als ein Meter tiefe Grube aus und legten den Sarg hinein. „Wir haben uns im Arm gehalten und geweint, alles war ganz still“, erzählt Tabea. Seitdem pflegt die Familie die Grabstelle und stellt regelmäßig neue Kerzen ab.

Dass sich plötzlich die Mordkommission für Apilhas interessierte, erfuhr die 16-Jährige morgens in der Schule. „Mein Vater schrieb mir eine Nachricht, dass die Polizei angerufen hat und man wohl glaubte, da könnte ein Mensch begraben sein.“ Man habe das aber schnell aufklären können, sagt Tabeas Mutter. „Wir haben auch angeboten, dass wir die Katze wieder ausgraben, aber die Polizei hat uns geglaubt.“

Weil die Grube tief genug sei, liege auch keine Ordnungswidrigkeit vor, sagt Mordermittler Oberlies. Mindestens 50 Zentimeter müssen es sein und weit genug entfernt von öffentlichen Wegen. Dasselbe gilt übrigens auch für ein Begräbnis von Hunden oder Katzen im eigenen Garten.

Nach „Kondolenzbekundungen“ an die Familie sei die Angelegenheit für die Polizei erledigt gewesen, bestätigt Oberlies. „Der Kriminalfall hat sich zum Glück schnell in Wohlgefallen aufgelöst.“ Ganze 20 Minuten und zwei Telefonate dauerten die Todesermittlungen bis zur Aufklärung – schneller geht es nicht mal im „Tatort“.

Neue Stopps für Linie 13

Übergabe des Förderbescheids: (v.l.) Sandra Schulz, Sonja Rode, Ascan Egerer, Zafer Marasli, Norbert Reinkober und Bianca Liesenfeld. Foto: Stadt Köln/CoellnColoer/Markus Nischk

Nippes. Köln bekommt frisches Geld vom Land. Es geht um 977.500 Euro Förderung. Damit plant die Stadt zwei neue Haltestellen. Sie sollen die Linie 13 spürbar stärken. Mobilitätschef Ascan Egerer lobt die Hilfe. Er sieht darin wichtigen Rückenwind für Köln. Das Geld fließt in frühe Planungen und Prüfungen. So soll der Ausbau schneller vorankommen. Projektleiterin Sonja Rode startet nun sofort. Auch go.Rheinland sieht große Chancen. Chef Reinkober erwartet mehr Komfort für Fahrgäste. Geplant sind Stopps an Niehler Straße und ein weiterer Stopp an der Boltensternstraße. Beide Stopps schließen große Lücken im Gürtel. Anwohner profitieren von kürzeren Wegen. Pendler sparen künftig wertvolle Zeit.

ANZEIGE

Selbsttest:
Wie gut ist Ihr Hörverstehen?

- ☐ Haben Sie in lauter Umgebung Schwierigkeiten, Gesprächen zu folgen?
- ☐ Fällt es Ihnen schwer, hohe Stimmen (z. B. von Kindern oder Frauen) zu verstehen?
- ☐ Haben Sie öfter den Eindruck, dass andere undeutlich sprechen?
- ☐ Drehen Sie Fernseher oder Radio häufiger lauter, oder empfinden andere die Lautstärke als zu hoch?

Bei einem oder mehr Häkchen sollten Sie einen Hörtest machen.
Jetzt Termin vereinbaren auf geers.de oder einfach den QR-Code scannen:

Kennen Sie das? Beim Familienessen wird es laut, alle erzählen durcheinander – und Sie merken, dass Sie Mühe haben, alles mitzubekommen. In Gesprächen im Freundeskreis müssen Sie öfter nachfragen und der Fernseher ist etwas lauter als früher. Dann kann der Grund ein schlechter werdendes Gehör sein. Damit sind Sie nicht allein: Schätzungen zufolge haben über 6 Millionen Menschen in Deutschland einen unversorgten Hörverlust – viele, ohne es richtig zu bemerken.
Hörverlust beginnt häufig mit Verständnisproblemen. Besonders jetzt, wo Weihnachten vor der Tür steht, ist der perfekte Zeitpunkt, etwas für gutes Verstehen zu tun. **Denn wenn Sie jetzt starten, können Sie bis Weihnachten schon wieder voll dabei sein** – beim Lachen, beim Erzählen, beim Musikhören. Ein schönes Geschenk – **nicht nur für Ihre Lebensqualität, sondern auch für Ihre Familie.**
So werden die Feiertage zum Fest.
Der erste Schritt ist ein kostenloser Hörtest beim Hörakustiker GEERS. Ein Hörverlust kann noch nicht rückgängig gemacht werden. *„Die Auswirkungen lassen sich heute aber immer besser behandeln. Moderne Hörlösungen schaffen es dank KI-Technik inzwischen sehr gut, störende Nebengeräusche auszufiltern und Sprache bestmöglich zu erhalten“*, erklärt Julia Marschallek, Hörakustikmeisterin bei GEERS.
Stellen Sie jetzt mit den **Services von GEERS** sicher, dass Sie rechtzeitig zum Fest Ihre Liebsten gut hören:

- **Kostenloser Hörtest und individuelle Beratung** durch geschulte Spezialist:innen.
- **Unverbindliches Probetragen** modernster Hörgeräte in Ihrem Alltag.
- **Innovative Hörgeräte in allen Preisklassen** – klein, dezent und technisch auf dem neuesten Stand.
- Die Krankenkasse übernimmt bei einem Hörverlust **bis zu 1.482 Euro** und es gibt sogar **Hörgeräte zum Nulltarif***. Die Abwicklung übernimmt GEERS für Sie.
- Und das Beste: Bei GEERS gehen Sie kein Risiko ein. Mit der **Bestpreis-Garantie** zahlen Sie garantiert nie zu viel, und dank **Zufriedenheits-Garantie** sind Sie abgesichert, falls Ihre Hörlösung nicht Ihre Erwartungen erfüllt.**
- **Ihre Begleitung ist natürlich bei jedem Besuch herzlich willkommen,** weil man wichtige Schritte am besten zusammen geht.

Das beste Geschenk für Ihre Hörgesundheit. Nutzen Sie die Gelegenheit jetzt – machen Sie noch vor Weihnachten in nur 15 Minuten Ihren kostenlosen Hörtest bei GEERS. Sollten unsere Expert:innen dabei Auffälligkeiten feststellen, beraten sie Sie gerne unverbindlich zu individuell passenden Hörlösungen. Damit erleben Sie die Feiertage mit all ihren schönen Klängen. Denn gutes Hören verbindet – besonders zur Weihnachtszeit. Am besten, Sie vereinbaren gleich einen Termin auf **geers.de/termin**

Besuchen Sie uns in einem Fachgeschäft in Ihrer Nähe:

Rambouxstr. 327,
50737 Köln,
Tel.: 0221 9746410

Oder vereinbaren Sie bequem Ihren Wunsch-Termin online auf geers.de/termin:

Gutschein für Ihren GEERS Gratis-Hörtest.
- Termin vereinbaren
- Gutschein mitbringen
- Ergebnis in nur 15 Minuten erhalten

Code für Fachgeschäft
GEERS Hörtest

* Gegen Vorlage einer ohrenärztlichen Verordnung. Sofern Sie gesetzlich krankenversichert und nicht zuzahlungsbefreit sind, fällt eine gesetzliche Zuzahlung von 10 € je Gerät zugunsten Ihrer Krankenversicherung an. Privatpreis: 741 € je Hörgerät.
** Weitere Infos zu unseren GEERS Garantien finden Sie hier: www.geers.de/garantien

GEERS

Diese GEERS Fachgeschäfte werden betrieben von der Sonova Retail Deutschland GmbH, Otto-Hahn-Straße 35, 44227 Dortmund

Unser EXPRESS zustellen:
Unterstützung in Müngersdorf, Roggendorf und Dellbrück gesucht!
Wer mindestens 13 Jahre alt ist und am Wochenende (Freitag oder Samstag) ein paar Stunden Zeit hat, kann sich bei uns über einen flexiblen Zuverdienst freuen!
02203 1883 99 0175 999 44 00
bewerbung@rdw-koeln.de www.zusteller-jobs.net
RDW Rheinische Direkt-Werbung GmbH & Co. KG - August-Horch-Str. 10 - 51149 Köln

Wir helfen im Trauerfall

Garden of Lights auf der Rennbahn in Weidenpesch

Magische Welt der Alice im Wunderland

Foto: Garden Light

Weidenpesch. Das richtige Angebot zur Einstimmung auf die Adventszeit: Jeder kann in den kommenden Monaten in Weidenpesch durch eine der wundersamsten Geschichten der Welt spazieren – erzählt mit Tausenden von Lichtern. Die Ausstellung „Garden of Lights – Alice im Wunderland“ ist eröffnet, aufgebaut unter freiem Himmel auf dem Gelände der weitläufigen Galopprennbahn. Sie richtet sich unter anderem an Familien mit Kindern – und Menschen, die gerne Fotos vor besonderen Kulissen machen. Um die Figuren und Szenen aus dem Kinderbuchklassiker „Alice im Wunderland“ (1865) des Briten Lewis Carroll zum Leben zu erwecken, arbeitet das Projekt mit zahlreichen Illuminationen, Klängen und auch einigen interaktiven Elementen. Der Rundgang beginnt in einem Tunnel voller Lichter – eine Entsprechung zum Kaninchenbau, durch den Alice im Buch in eine fantastische Welt voller seltsamer Figuren gelangt. Auch in der Ausstellung begegnet man nach und nach den grotesken Charakteren aus der berühmten Vorlage: dem verrückten Hutmacher, der Grinsekatze und der Herzkönigin. Ein Rundgang dauert etwa eine Stunde. Geöffnet ist die Ausstellung mittwochs bis sonntags nach Einbruch der Dunkelheit.

Neue Hymne: Nur met dir, FC Köln

Köln. Seit 23 Jahren sind die Funky Marys die erfolgreichste Frauenband in der Region. Zur neuen Session hat sich die Gruppe neben der Single „Stadtbeben“ etwas ganz Besonderes einfallen lassen. Der Song „Nur met dir“, der bereits 2019 erschienen ist, ist als ganz spezielle FC-Version veröffentlicht worden. „Nur met dir – E Levve lang FC Köln“ soll kein Ersatz für die legendäre Höhner-Hymne sein, sondern ein liebevolles Gegenstück, das denselben Geist trägt: Stolz, Herz, Gemeinschaft, unerschütterliche Vereinsliebe und ewige Verbundenheit. „Köln steht für Zusammenhalt und der FC verbindet Menschen – egal woher sie kommen. Das spiegelt auch unser Song wider. Wir haben als Band schon viele Höhen und Tiefen erlebt, und trotzdem hält uns immer diese kölsche Energie zusammen – durch Höhen und Tiefen, durch Freude, Tränen und Lachen. Das ist einfach Köln“, sagt Mitgründerin Yvonne Schönenborn. Da das Stück der Funky Marys in der Fanszene direkt so gut ankam, hat die Gruppe die Veröffentlichung mit einer Charity-Aktion zugunsten der FC-Stiftung verbunden. 50 Prozent aller Einnahmen aus Verkäufen und Downloads des Songs werden gespendet.

„Uns war sofort klar, dass wir mit dieser Hymne nicht nur die Liebe zum FC feiern, sondern auch etwas zurückgeben möchten – an die Stadt, die uns so viel gegeben hat“, sagt Frontfrau Andrea Schönenborn. „Die FC-Stiftung tut enorm viel für Kinder, die Region und den gesellschaftlichen Zusammenhalt. Genau das möchten wir unterstützen.“

Beim Videodreh im RheinEnergie-Stadion mischten einige Legenden des Vereins mit. Pierre Littbarski, Matthias Scherz, Dominic Maroh und Dirk Lottner sowie Stadionsprecher Michael Trippel hatten einen Auftritt. (msw, dd.)

Die Funky Marys drehen das Video zum neuen Song mit den FC-Größen Dominic Maroh, Pierre Littbarski und Matthias Scherz (v. l.). Foto: Funky Marys

Feier für Senioren

Chorweiler. Die traditionelle Weihnachtsferier für Seniorinnen und Senioren steigt am 7. Dezember 2025 im Bürgerzentrum Chorweiler. Die Feier beginnt um 11.30 Uhr im Großen Saal des Bürgerzentrums. Geboten wird ein festliches Mittagessen und ein stimmungsvolles Programm. Anmeldung erforderlich unter 0221-22196168.

Großbaustelle für Pumpwerk

Longerich. Im Longericher Westen steht für die nächsten knapp zwei Jahre eine Großbaustelle bevor: Die Stadtentwässerungsbetriebe Köln (StEB) bauen an der Longericher Hauptstraße, Ecke Lützlongericher Straße ein Mischwasserpumpwerk. Die Bauarbeiten dauern bis Mitte 2027. Außer dem Bau des neuen Pumpwerks ist geplant, zwei alte Pumpwerke niederzulegen. Zudem wird ein Stauraumkanal hergestellt, sowie die bestehenden Kanäle in der Longericher Hauptstraße, der Neuenbaumer Straße und Im Lindweilerfeld baulich angepasst. In der Neuenbaumer Straße und Im Lindweilerfeld geschieht dies in offener Bauweise; der Neubau des Kanals unterhalb der Longericher Hauptstraße, östlich der Bahnunterführung, im unterirdischen Pilotrohr-Vortrieb. Die Bauarbeiten erfolgen in Abschnitten; der Durchgangsverkehr in der Longericher Hauptstraße wird einspurig per Bau-Ampel an den Baugruben vorbeigeführt. (bes.)

Das zuständige Projektteam bei der Verabschiedung der Tiere aus dem Kölner Zoo. Foto: Kölner Zoo

Kölner Zoo: Seltene Echsen kehren nach Vietnam zurück

Riehl. Pünktlich zur „Langen Nacht im Aquarium“ meldet der Kölner Zoo einen echten Erfolg. Zwölf Vietnamesische Krokodilschwanzechsen sind erstmals in ihre Heimat zurückgebracht worden. Die Tiere stammen aus eigener Zucht und wurden in Köln großgezogen. Das verlangt viel Gefühl und Erfahrung.

Seit Jahren kommen hier immer wieder Jungtiere zur Welt. Viele gingen an andere Zoos, um das Zuchtnetzwerk zu stärken. Nun macht das Team um Kurator Thomas Ziegler den nächsten Schritt. Nach langen Genehmigungen konnten die Echsen in Hanoi ankommen. Sie leben jetzt im Melinh-Zentrum für Biodiversität. Dort helfen sie der Zucht und sollen auch die fast verschwundenen Bestände im Norden wieder stärken.

Die Aktion zeigt, wie Artenschutz heute funktioniert. Der Kölner Zoo arbeitet eng mit Vietnam zusammen. So entstand ein starkes Beispiel für gemeinsamen Schutz seltener Arten. Die Echsen stehen inzwischen auf der höchsten Schutzstufe des CITES-Abkommens. Das machte ein Bündnis aus Vietnam, Köln und deutschen Behörden möglich. Der Handel ist nun verboten. Viele weitere Arten wurden dank dieser Partnerschaft bereits unter Schutz gestellt. Doch das reicht nicht. Mit weniger als 150 Tieren in freier Natur wird es knapp. Lebensräume schwinden weiter. Auf der Roten Liste gelten die Echsen als stark gefährdet. Darum sind Rückführungen so wichtig. Zoos greifen ein, wenn es brenzlig wird. Sie schützen, züchten und bringen zurück. So wird Artenschutz zu echter Arbeit statt schöner Worte.

Gold- & Silberankauf
Zahngoldankauf
Wir kaufen Münzen, Altgold, Zahngold, Goldschmuck, Golduhren, Silber, Silbertabletts, Bestecke usw.
Altınbas 19
Kölner Straße 99 . Dormagen
(gegenüber dem Rathaus)
Telefon 0 21 33 . 42 81 00
Batteriewechsel & Ohrlochstechen

Obstverkauf
Aus der neuen Ernte bieten wir an:
Elstar, Gala, Wellant, Rubinette, Berlepsch, Boskop & Birnen
Täglich frische Eier (Bodenhaltung) und Kartoffeln
Hofverkauf: 8.00 - 18.00 Uhr (Sa. 8.00 - 14.00 Uhr)
Edelobst direkt vom Erzeuger
Obstgut Herrmannshorst
Pulheim-Stommelerbusch
Tel. 0 22 38 / 35 77

Natürlich! In der Dormagener Innenstadt.
WEIHNACHTS-TREFF 2025
28.11. bis 21.12. rund ums Historische Rathaus
Freitag, 28.11.
17 Uhr: Eröffnung mit Live-Musik und Tanz
Samstag, 29.11.
12 Uhr: Tannenbaumschmücken der Dormagener Kitas
14 Uhr: Ballettetage Nina Bauer
16 Uhr: Christmas Songs mit Boby & Cosima
17 Uhr: "SingWithUs" Musikschule Dormagen
18 Uhr: Christmas Rap mit Reppmann, Mythoz, Highheat & Travo
Sonntag, 30.11.
12 Uhr: "Dormagen schreibt ein Buch"
12:30 Uhr: Live-Musik mit Nadine Pimanov
13 Uhr: The MacKenzie Pipe Band Golkrath
14/16 Uhr: Die Mitsinger
15 Uhr: Tanzschule Hüftschwung
17 Uhr: Ballettetage Nina Bauer
DORMAGEN
30.11. Shopping Sonntag 13 - 18 Uhr
Fun Curling
Fotokugel
Knetwerkstatt
Lego® Fan-Ausstellung
Sonntag 14 - 18 Uhr: Eisfeen auf Stelzen
www.swd-dormagen.de

DIY-MARKT
Lust auf DIY, los geht's: Rohlinge, Tannengrün, Zapfen, Draht u.v.m.

DEKO & LICHTERKETTEN
Alles, was die Advents- und Weihnachtszeit noch schöner macht.

EIN PREIS FüR ALLE!
*JE NORDMANNTANNE 1,50–2,50 M
Ab sofort: Riesige Auswahl, in heimischen Wäldern gewachsen!
Seeberger Pflanzenhof – Tielke Gartencenter GmbH
Oranjehofstraße 20 . Köln-Seeberg . Telefon: 0221/709310
Mo.–Fr. 9–18:30 Uhr . Sa. 9–16 Uhr
So. 23. Nov. 11–16 Uhr
www.seeberger-pflanzenhof.de

Endlich wieder Weihnachtsmarkt!

Der Weihnachtsmarkt am Kölner Dom ist Kölns größter und auch sehr bei Touristen beliebt. Foto: Weiser

Nur noch eine Woche bis zum 1. Advent! Längst geht es auf den Straßen und Plätzen Kölns bereits weihnachtlich zu. Außer einer Pause am Totensonntag an diesem Wochenende haben die beliebten Weihnachtsmärkte der Stadt bereits geöffnet oder öffnen bald.

Wir bieten auf dieser Doppelseite einen Überblick und liefern alle wichtigen Rahmendaten, um die kommenden Tage und Wochen bestens verplanen zu können. Denn wer kein Grinch ist und in Köln lebt, kommt um den Besuch auf einem der zahlreichen Märkte eigentlich nicht herum. Alle Daten wurden von den Kollegen des „Kölner Stadt-Anzeigers" in unermüdlicher Fleißarbeit zusammengetragen.

Zu beachten: Bei einigen Märkten in dieser Aufzählung fehlen noch Teilangaben, die bis Redaktionsschluss nicht bekannt waren. Außerdem erhebt die Liste keinen Anspruch auf Vollständigkeit und ist natürlich ohne Gewähr.

Die großen Märkte

Weihnachtsmarkt am Kölner Dom

17.11. bis 23.12.2025
Roncalliplatz, 50667 Köln
So-Mi: 11-21 Uhr; Do+Fr 11-22 Uhr; Sa 10-22 Uhr, Ruhetag: Totensonntag (23.11.)

Inmitten der historischen Kulisse der Stadt bietet der größte Kölner Weihnachtsmarkt eine Mischung aus kultureller Vielfalt und weihnachtlicher Tradition, die ihn zu einem besonderen Erlebnis in der Adventszeit macht. Hervorzuheben sind nicht nur der malerische Domblick, sondern auch die vielen Live-Aktivitäten auf der Bühne.

Markt der Engel auf dem Neumarkt

17.11. bis 23.12.2025
Neumarkt, 50667 Köln
So-Do 11-21 Uhr; Fr und Sa 11-22 Uhr, Ruhetag: Totensonntag (23.11.)

Ein festlicher Treffpunkt, der durch seine markante Engelsdekoration bei vielen Weihnachtsmarkt-Fans sehr beliebt ist. Unter einer Vielzahl von schwebenden Engelsfiguren bieten zahlreiche Stände traditionelles Kunsthandwerk, Weihnachtsschmuck und eine Auswahl an kulinarischen Köstlichkeiten an. Zwischendurch gibt es beleuchtete Fabelwesen auf Stelzen zu sehen. Ein abwechslungsreiches Programm rundet das Angebot ab.

Heinzels Wintermärchen in der Altstadt

24.11.2025 bis 5.1.2026 (Heumarkt) / 24.11. bis 23.12.2025 (Alter Markt)
Heumarkt und Alter Markt, 50667 Köln
11 bis 22 Uhr (ab dem 26.12. bis 21 Uhr, Heumarkt), Ruhetage: 24. und 25.12.

Dieser Weihnachtsmarkt besticht durch seine märchenhafte Atmosphäre, die die Besucher in eine Welt voller festlicher Freuden entführt. Mit dekorierten Ständen, einer Eislaufbahn und einem vielfältigen Angebot an kulinarischen Köstlichkeiten bietet dieser Markt alles.

Nikolausdorf am Rudolfplatz

17.11. bis 23.12.2025
Rudolfplatz, 50968 Köln
So-Do 11 bis 21 Uhr, Fr 11 bis 22 Uhr, Sa 10 bis 22 Uhr, Ruhetag: Totensonntag (23.11.)

Im Herzen Kölns, vor der beeindruckenden Kulisse der Hahnentorburg aus dem 13. Jahrhundert, entfaltet sich auf dem Rudolfplatz das alljährliche Nikolausdorf. Der zentral gelegene Weihnachtsmarkt besticht durch seine familiäre Atmosphäre und die beleuchteten Fachwerkhäuser, die eine gemütliche Kulisse bilden.

Kölner Hafen-Weihnachtsmarkt

14.11. bis 23.12.2025; 26.12. bis 28.12. (Neujahrsmarkt)
Am Schokoladenmuseum, 50678 Köln
So-Do 11 bis 21 Uhr, Fr und Sa 11 bis 22 Uhr, Neujahrsmarkt: 12 bis 22 Uhr, Totensonntag (23.11.): ab 18 Uhr, Ruhetage: 24.+25.12.

Der Hafen-Weihnachtsmarkt bietet eine außergewöhnliche Atmosphäre mit seiner malerischen Kulisse direkt am Rheinufer. Eine Kombination aus festlichem Ambiente und maritimem Charme. Dieser Weihnachtsmarkt zählt zu den besonderen Attraktionen der Kölner Adventszeit und lockt mit einer Mischung aus Tradition und Moderne – und natürlich der Lage direkt am Schokoladenmuseum.

Weihnachtsmarkt im Stadtgarten

14.11. bis 23.12.2025
Venloer Str. 40, 50672 Köln
Mo-Fr 16 bis 21.30 Uhr, Sa und So 12 bis 21.30 Uhr, Totensonntag (23.11.): ab 18 Uhr

HEAVENUE Weihnachtsmarkt

17.11. bis 23.12.2025
Friesenplatz, 50672 Köln
Mo-Do 12 bis 22 Uhr, Fr 12 bis 23 Uhr, Sa 11 bis 23 Uhr, So 11 bis 22 Uhr, Ruhetag: Totensonntag (23.11.)

Vringsadvent auf dem Chlodwigplatz

20.11. bis 23.12.2025
Chlodwigplatz, 50678 Köln
So-Do 12 bis 22 Uhr, Fr und Sa 12 bis 23 Uhr, Ruhetag: Totensonntag (23.11.)

Weihnachten im Veedel

Volksgarten
19. Nov. bis 20. Dez.
„Der kleinste Weihnachtsmarkt der Stadt“ findet in diesem Jahr nicht im Innenhof der Kartäuserkirche, sondern im Biergarten im Volksgarten statt.
Wann: Mo-Fr 17 bis 22 Uhr, Sa 15 bis 22 Uhr, So 15 bis 20 Uhr
Wo: Hellers Volksgarten, Volksgartenstraße 27

Lindenthaler Adventstreff
20. Nov. bis 23. Dez.
Nach dem Shopping auf der festlich geschmückten Dürener Straße schmeckt der Glühwein hier doppelt gut.
Wann: Mo-Fr 15-22 Uhr, Sa 12-22 Uhr, So 12 bis 21 Uhr
Wo: Karl-Schwering-Platz

Weihnachtsmarkt in Sülz
26. Nov. bis 23. Dez.
Dylan Stuka (Sülzer Deli) hat den ersten Weihnachtsmarkt an diesem Standort mit der ISK, der Interessengemeinschaft Sülz-Klettenberg, aus der Taufe gehoben.
Wann: Mo-Fr 16-22 Uhr, Sa-So 12-22 Uhr
Wo: Elisabeth-Mumm-Platz in Köln-Sülz

Weihnachtsmarkt St. Aposteln
17. Nov. bis 23. Dez.
Auf diesem kleinen familiären Markt vor der wunderschönen Kirche St. Aposteln gibt es jede Menge Live-Musik.
Wann: täglich von 11 bis 22 Uhr, freitags und samstags bis 23 Uhr geöffnet
Wo: An St. Aposteln, Neumarkt

Weihnachtsmarkt Bumann&Sohn (Ehrenfeld)
13. Nov. bis 23. Dez.
Als „klein, aber fein“ präsentiert sich der Weihnachtsmarkt im Bumann & Sohn.
Wann: Mo-Fr ab 17 Uhr, Sa– So ab 14 Uhr
Wo: Bartholomäus-Schink-Straße 2, 50825 Köln

Weihnachtsmarkt Wiener Platz (Mülheim)
17. Nov. bis 22. Dez.
Der Markt wird von der Sankt-Sebastianus-Schützenbruderschaft Mülheim am Rhein ausgerichtet. Am 6. Dezember kommt der Nikolaus und bringt Geschenke für die Kinder.
Wann: 11 bis 20 Uhr
Wo: Wiener Platz, 51065 Köln

Veedelsadvent auf dem Chlodwigplatz (Südstadt)
20. Nov. bis 23. Dez.
Gemütlich und mit vielen Ständen im Schatten der Torburg bringt der Weihnachtsmarkt am Chlodwigplatz die Besucher in Weihnachtsstimmung.
Wann: Fr+Sa 12-23 Uhr, So-Do 12-22 Uhr
Wo: Chlodwigplatz, 50678 Köln

Herbrand‘s Weihnachtsmarkt (Ehrenfeld)
21. Nov. bis 23. Dez.
Der Biergarten vom Herbrand‘s verwandelt sich Ende November wieder in einen Weihnachtsmarkt mit Ständen und Live-Musik.
Wann: Mo-Fr 17-22 Uhr, Sa 16-22 Uhr, So 14-20 Uhr
Wo: Herbrandstraße 21, 50825 Köln

Winterzauber am See (Lindenthal)
21. Nov. bis 28. Dez.
Einer der Wintermärkte in Köln, die über Weihnachten hinaus gehen, wartet am Kahnweiher im Stadtwald auf Besucher und Spaziergänger. Heiße Getränke, eine Grillhütte und ein Kinderkarussell werden geboten.
Wann: Mo-Do 15-21 Uhr, Fr 15-22 Uhr, Sa 13-22 Uhr, So 12-21 Uhr, bei zu schlechtem Wetter in der Regel geschlossen
Wo: Leonardo Royal Hotel, Dürener Straße 287, 50931 Köln

Weihnachtsmarkt Nippes
13. und 14. Dezember
Zum dritten Advent lockt der Weihnachtsmarkt rund um die Lutherkirche Nippes. Ein Karussell und Stockbrot am Lagerfeuer erfreuen die Kleinen.
Wann: 12 bis 18 Uhr
Wo: Weihnachtsmarkt an der Lutherkirche, Siebachstraße 85, 50733 Köln

Winterzauber Maternusplatz (Rodenkirchen)
5. Dezember bis 7. Dezember
Der Maternusplatz erfüllt Rodenkirchen Anfang Dezember mit funkelnder Weihnachtsbeleuchtung, Glühwein- und Gastronomie-Hütten sowie einem Bühnenprogramm.
Wann: Uhrzeit nicht bekannt |
Wo: Maternusplatz, 50996 Köln

Porzer Weihnachtsmarkt
12. bis 14. Dezember
Im Zuge des Weihnachtsmarkts wird es eine Wunschbaum-Aktion geben. Der Baum ist mit Wunschzetteln von sozial benachteiligten Kinder versehen.
Wo: City Center Porz, Josefstraße 12, 51143 Köln
Wann: Uhrzeit nicht bekannt

Waldweihnacht auf Gut Leidenhausen (Porz)
29. und 30. November
Das Gut Leidenhausen lädt am ersten Adventswochenende zur Waldweihnacht ein, mit Glühwein, Aktionen für Kinder und frisch gebackenen Weihnachtsleckereien.
Wann: Sa+So 12-20 Uhr
Wo: Gut Leidenhausen, 51147 Köln

Pfadfinder-Weihnacht (Rondorf)
28. bis 30. November
Einen kleinen Weihnachtsmarkt mit gemütlichem Ambiente veranstalten die Pfadfinder DPSG St. Georg in Köln-Rondorf. Es gibt Essen, Glühwein und Kekse.
Wann: Uhrzeit nicht bekannt |
Wo: Hahnenstr. 21, 50997 Köln

Holweider Adventsmarkt
28. bis 30. November
In den letzten Jahren gab es live weihnachtliche Musik, wie z.B. von den Josephbläsern aus Dellbrück. Auch der Nikolaus hat sein Kommen angekündigt.
Wann: Fr+Sa 13 bis 20 Uhr, So 11 bis 19 Uhr.
Wo: Maria-Himmelfahrt-Straße, 51067 Köln

Pescher Christkindlmarkt
7. Dezember
Am zweiten Advent wird die weihnachtliche Zeit hier in der Scheune Bollig zelebriert. Weihnachtsgeschenke, Schmuck und Handwerkskunst werden präsentiert.
Wann: 11 bis 18 Uhr
Wo: In der Scheune Bollig, Johannesstr. 31, 50767 Köln

Wahn Weihnachtsmarkt
29. und 30. November
Am Samstagnachmittag gibt es Live-Musik mit Björn Heuser. Sonntag ist Familientag mit Nikolausbesuch.
Wann: Sa ab 15 Uhr, ab 20.30 Uhr Apres-Party, So 12 bis 18 Uhr,
Wo: Vereinsheim, Krieger-Straße 11, 51147 Köln

Winterzauber am Eigelstein
3. Dez. bis 7. Dez.
Der Winterzauber vor der mittelalterlichen Eigelsteintorburg öffnet dieses Jahr an fünf Tagen Anfang Dezember die Glühwein-, Bratwurst- und Deko-Stände.
Wann: Mi-Fr 15 bis 22 Uhr, Sa 14 bis 22 Uhr, So 14 bis 21 Uhr
Wo: Eigelstein, 50668 Köln

Lindweiler Weihnachtsmarkt
12. Dez. bis 14. Dez.
Auf dem Programm stehen hier regelmäßig neben Adventssingen auch Baumsegnung und Blasmusik.
Wann: Uhrzeit nicht bekannt
Wo: Marienberger Weg, 50767 Köln

Weihnachtsmarkt im Waldbad (Dünnwald)
13. und 14. Dezember
In der idyllischen Kulisse des Dünnwalder Waldbades trifft man sich in diesem Jahr wieder zum Glühweintrinken und Vorbeischlendern an kleinen Markthütten.
Wann: Sa 14-20 Uhr, So 11-18 Uhr
Wo: Peter-Baum-Weg 20, 51069 Köln

Weihnachtsmarkt in Weiß
29. und 30. November
Der kleine Adventsmarkt der Dorfgemeinschaft Weiß findet wieder am 1. Adventswochenende statt, wie im vergangenen Jahr auf dem Kirchplatz.
Wann: Sa 15 bis 21 Uhr, So 11 bis 20 Uhr
Wo: Kirchplatz Sankt Georg, Kirchplatz 2, 50999 Köln

Sürther Weihnachtsmarkt
5. bis 7. Dezember
Über Nikolaus öffnen die Stände auf dem Marktplatz in Sürth. Essen, Trinken und hübsche Kleinigkeiten werden wieder angeboten.
Wann: Uhrzeit nicht bekannt
Wo: Sürther Marktplatz, Sürther Hauptstraße, Frohnhofstraße, 50999 Köln

Weihnachtsbasar Bickendorf
29. und 30. November
Schöne Weihnachtsdekoration, Geschenkideen und Handwerkskunst mit kölschem Flair werden unter anderem von der GDK Bickendorf angekündigt.
Wann: Uhrzeit unbekannt
Wo: Josef-Esser-Platz, 50827 Köln

Dünnwalder Adventsmarkt
30. November 2025
Am ersten Advent werden weihnachtliches Essen und Trinken, Kunsthandwerk und kulturelle Angebote die Besucher in Stimmung bringen.
Wann: 30.11. von 12 bis 18 Uhr |
Wo: Rund um die Kirchen Tersteegen und St. Hermann-Joseph, etwa Höhe Amselstraße 22, 51069 Köln

Christmas G‘art‘en in Sürth
13. und 14. Dezember
Am dritten Adventswochenende verwandelt sich das Außengelände der Wachsfabrik in einen weihnachtlichen Garten. Der kleine In-und-Outdoor Weihnachtsmarkt bietet Kulinarisches und Künstlerisches.
Wann: Sa 14 bis 20 Uhr, So 14 bis 20 Uhr
Wo: Wachsfabrik, Industriestraße 170, 50999 Köln

Adventsmarkt Esch
29. und 30. November
Auch im alten Escher Dorfkern gibt es ein klassisches Programm mit Leckereien und heißem Glühwein. Am Samstag und Sonntag schaut um 17.30 Uhr der Nikolaus vorbei.
Wo: Kirchgasse, 50765, Köln-Esch
Wann: Samstag ab 15 Uhr, Sonntag ab 14 Uhr

Veganer Veihnachtsmarkt Kalk
5.-7., 12.-14. und 19.-21.12.
Kölns veganer Veihnachtsmarkt öffnet dieses Jahr an drei Wochenenden. Der Veihnachtsmarkt findet mit Live-Performances und Familienprogramm statt.
Wann: Fr ab 16 Uhr, Sa und So ab 12 Uhr
Wo: Steinmetzstr. 57, 51103 Köln

Winterland Fühlinger See
5.-7., 12.-14., 19.-21. Dez.
Wer möchte, kann im Schlitten über den See fliegen oder besondere Weihnachtsgeschenke für die Liebsten basteln. Im Winterbiergarten gibt es Punsch und am Strand Feuerstellen, um sich aufzuwärmen.
Wann: Die letzten drei Adventwochenenden, 15 bis 21 Uhr |
Wo: Blackfoot Beach, Stallagsbergweg 1, 50769 Köln

Hofweihnachtsmarkt Körnerstraße (Ehrenfeld)
6. und 7. Dezember
Die Körnerstraße in Ehrenfeld lädt zur „Winter-Edition“ als gemütlichen Hofweihnachtsmarkt ein. Gemeinsam mit der Geisselstraße entsteht so der „längste Hofweihnachtsmarkt Kölns“ auf 1130 Metern.
Wann: Uhrzeit nicht bekannt
Wo: Körnerstraße, Köln-Ehrenfeld

Max-&-Moritz-Markt (Ehrenfeld)
28. Nov. bis 23. Dez.
Max & Moritz gehen mit dem Weihnachtsmarkt auf dem Lenauplatz in die dritte Runde. Ab 28. November gibt es auf dem Platz mit dem kleinen Brunnen Köstliches und Heißes.
Wann: Mo-Do 16:30 Uhr bis 21:30 Uhr, Fr-So 14 bis 21:30 Uhr
Wo: Lenauplatz, 50825 Köln

Weihnachtsmarkt Reitstall Birkenhof (Dünnwald)
14. Nov. bis 21. Dez.
Ein Weihnachtsmarkt für Familien, insbesondere kleinere Kinder freuen sich hier über Dinge wie Ponyreiten, Kinderkarussell, Lokomotive und sogar ein Kaminzimmer. Es gibt Süßes, Schönes und Heißes.
Wo: Oderweg 555, 51061 Köln
Wann: Fr bis So, 15 bis 22 Uhr

Weihnachtsmarkt Zollstock
6. und 7. Dezember
Festliche Stimmung in und um die Kirche St. Pius soll es beim Zollstocker Adventsmarkt geben. Glühwein und Speisen gibt es dann auch hier. Am 6. Dezember kommt der Nikolaus vorbei.
Wo: In und um die Kirche St. Pius, Gottesweg 14 50969 Köln
Wann: Sa 14 bis 20 Uhr So 12 bis 18 Uhr

Galerie Jakob Köln

Inh. Sesge Macher

Bares für Wahres

Das Haus ihres Vertrauens

Verkaufen Sie ihre alten Sachen für bares Geld!

!ACHTUNG NUR IN DER AKTIONSZEIT!

In der Aktionszeit bieten wir Ihnen eine kostenlose Begutachtung und Expertise an! Auch bei Ihnen vor Ort!

NOVEMBER	NOVEMBER	NOVEMBER	NOVEMBER	NOVEMBER	NOVEMBER	NOVEMBER	NOVEMBER
Mo.	Di.	Mi.	Do.	Fr.	Sa.	So.	Mo.
24	25	26	27	28	29	30	01

Große HERBSTaktion

Seit 70 Jahren für Sie an einem Ort.

In der Aktionszeit sind wir auch an Sonn- & Feiertagen für Sie erreichbar

0221 - 46619505

Verkaufen lohnt sich JETZT! Profitieren Sie JETZT von den hohen Goldpreisen!

Wir kaufen an:

Wir zahlen bis zu

184,00 € pro Gramm

Höchstpreise für Ihre Möbel

Altgold - Bruchgold - Zahngold - Münzen - Barren - Platin - Broschen - Ketten - Colliers - Medaillons - Golduhren (auch defekt)

Bernstein/Ketten/Schmuck - Rohbernstein - Silber - Tafelsilber - Bestecke- Krokotaschen - antike Puppen - Pelze und vieles mehr!

Möbel-Ankauf!

Aller Art, bieten Sie uns alles an!

Wir als Experten bearbeiten die verschiedenen Anliegen der Kunden natürlich sofort und das ganz ohne versteckte Kosten oder eine Verkaufsverpflichtung. Wählen Sie den sicheren Weg und lassen Sie sich von Fachleuten beim Verkauf Ihres Edelmetalls freundlich, fachkundig und seriös beraten. Den auf Fairness, Ehrlichkeit und Professionalität können Sie sich bei uns verlassen! Gerne bieten wir Ihnen auch eine kostenlose Beratung bei Ihnen zu Hause an.

Lederjacken: Wir zahlen bis zu 2.000 Euro

Wir bieten auch Haushaltsauflösungen an und kaufen Erbnachlässe auf!

ANKAUF VON PORZELLAN ALLER ART

- Kostenlose Begutachtung (auch vor Ort)
- Bewertung Ihres Schmuckstücks
- Für Senioren auch Hausbesuche bis 50km
- Profitieren Sie durch den momenran hohen Goldkurs!

Gerne prüfen wir ihren Schmuck auf Echtheit!

Ankauf von Gold, Silber und Luxusuhren aller Art!

Besuchen Sie uns in unserer Galerie oder vereinbaren Sie mit uns einen Termin

JETZT ANRUFEN & TERMIN SICHERN! TERMINE NUR NACH TELEFONISCHER VEREINBARUNG!

0221 - 46619505

Ladengalerie: Eigelstein 30 . 50668 Köln

Mo. - Fr. 10-17 Uhr / Sa. 10-14 Uhr . E-Mail: galerie.jakob@gmx.de . www.galeriejakobkoeln.de

Auch sonntags sind unsere Telefone besetzt! Jetzt Termin sichern!

Bauen & Wohnen

Bauen & Wohnen

Bauunternehmen führt aus: Renovieren, Sanieren, Putz, Mauern, Malerarbeiten, auch Kleinaufträge. ☎ 0157-77392797

Bauunternehmen Klimek, Meisterbetrieb für Innen- und Außenputz, Wärmedämmung, Hoch-, Tief-, Innenausbau usw. auch Kleinaufträge. 02686-9885347

Sanitär- / Heizungsfirma vergibt 20 % ☎ 02206-9442209

Automarkt

Motorräder/ Mopeds

Zweirad-ANKAUF
Abholung: Motorräder, Roller, Mofas, E-Bikes, Sammlungen, Quads, Chopper, Oldies
auch defekt - Unfall Köln - Rodenkirchen **02236-381305**

Wohnwagen/ Wohnmobile

Familie sucht Wohnmobil oder Wohnwagen. ☎ 0170-1564007

Rolf kauft alle Wohnmobile & Wohnwagen ☎ 0221-2769612, 0177-5088242

Wir kaufen Wohnmobile + Wohnwagen 03944-36160 www.wm-aw.de Fa.

Fahrzeug-Kaufgesuche

Zahle Höchstpreise! Kaufe alle KFZ, Diesel und Benziner, auch mit allen Schäden. TÜV, Kilometerstand egal. Telefon / WhatsApp 0163 - 834 8888

Suche Gebrauchtfahrzeuge
Zustand egal
Automobile Hürth
Tel.: 0 22 33 / 97 86 10

Schrauber sucht Gebrauchtwagen 0163-4861921

Aktion! ☎ 0163-7940925 Wir kaufen Ihr Auto ob mit Motorschaden, hohe KM, Unfallwagen oder kein TÜV. PKW/LKW -Ankauf. Sie erhalten bei uns den besten Preis! ☎ **0172-4038446**

Autoankauf Wessels! Wir kaufen alle Fahrzeuge an, bitte rufen Sie uns an! ☎ **0178 - 247 8819**

Immobilien

Immobilien-gesuche

Kapitalanlagen gesucht / Eigentumswohnungen und Mehrfamilienhäuser bis 3.500.0000 € für unseren Bestand gesucht. IBV Immobilien GmbH 0221-4006800

Suche Immobilien: Wohnungen, Mehrfamilienhäuser, Einfamilienhäuser oder Grundstücke zum Kauf. Unkompliziert und diskret. ☎ 0163-8106612

Kaufgesuche Häuser

Freiberuflerehepaar aus Süddeutschland möchte in die Nähe der Eltern in die angestammte Heimat umsiedeln. Gesucht wird hübsches Wohnhaus: mindestens 5 Zimmer zum Wohnen sowie separierbarer Arbeitsbereich, 2 -3 Räume und WC, Platz für 2 PKW + kleines Wohnmobil. Muss: Ruhiglage. Gerne: Aussichtslage, ansprechende ggf. historische Architektur, großer Garten. Übernahme flexibel bis 1.9.2026. Kauf ohne Bankfinanzierung, Sofortzahlung 50% möglich. von Emhofen Immobilien, 0221-9405510, www.vonemhofen.de

Kaufgesuche Eigentumswohnung

Kapitalanlagen gesucht / Eigentumswohnungen und Mehrfamilienhäuser bis 3.500.0000€ für unseren Bestand gesucht. IBV Immobilien GmbH 0221-4006800

2-3 Zimmer-wohnungen

Ostheim, 3 Zimmer, 77 m³, Küche, Dusche, Bad, Balkon, Nettomiete 680,- € kalt, NK 300,- €. ☎ 0162-6329810

Mietgesuche

Zuhause gesucht: Junge Familie sucht 4 Zimmer in (Alt)-Refrath ab 85 m², bis 2000 € warm. Zuverlässig, festangestellt & mit freundlichem Kleinkind. ☎ 0152-02062238, dieschoenwalds@outlook.de

Umzüge

KristianUmzüge, Seniorenumzüge, Hausauflösung, Wertanrechnung, NachlässeKVA, Küchenmontage, Renovierungen, Aufräumer 0221-239023

Kleinanzeigen

Garten

PORZER BAUMDIENST
günstig - sicher - fachgerecht
Kronenpflege, Einkürzen, Wurzelentfernung
Baumfällung an schwierigsten Standorten
Heckenschnitt - kostenlose Beratung
0 22 03 / 10 35 37

BAUMDIENST MÖDL
° Baum- und Risikofällungen inkl. Entsorgung
° Klettertechnik °Wurzelfräsen
° kostenlose Beratung
Tel. **02234 – 899988**

1A alle Gartenarbeiten zum Festpreis!!!! Kostenlose Besichtigung!!!! ☎ 0221-54818935

0,- Anfahrtskosten Alle Gartenarbeiten jeder Art zum Festpreis, Rückschnitt von Hecken, Sträuchern, Bäumen, Rasenpflege, Rollrasen, Teichreinigung ☎ 0221-6807759

1a Gartenarbeiten aller Art. Preiswert, schnell, Entsorgung. ☎ 0176-84029053

Ausführung Gartenarbeiten aller Art ☎ 0176-55687308

Baumfällung u. Entsorgung im Raum Köln. Firma H. Murges (Eifel) ☎ 0171-7953956

Biete Gartenarbeit aller Art. Preiswert und schnell mit Grünabfall-Entsorgung. ☎ **0176 - 8412 7445**

Gartenbau, Gartengestaltung, Bäume fällen, Hecken schneiden, Platten und Pflaster verlegen, Teichanbau, Zäune setzen, Rollrasen, Rasen einsäen, Gartendauerpflege, Ausschachtungen, zuverlässig, gut, preiswert, gewerblich. 02271-993266

Profi-Gartenarbeit zum Festpreis! Termin kurzfristig frei.☎ 0221-16921061

Trödelmarkt

Gold, Silber, Uhren, Modeschmuck und etc. Goldankauf Frankfurter Str. 71, 51065 Köln Telefon: 0178-2915386 (WhatApp)

Vermischtes

Weihnachtsmann für Firmenfeier, Pulheim, 17.12.25 Mittwoch ab 15:00 Uhr gesucht. 01785399221.

Häusliche Pflege

Ist Ihr Wannenrand zu hoch? Badewannentür Nachrüstung in nur 5 Stunden. 100% wasserdicht. Durch Ihre Pflegekasse voll finanziert! Wansa Badkonzept www.wansa.de 02171/3992599

Dienstleistung

1a Haushaltsauflösungen mit Wertanrechnung. ☎ 0221-378265

1a Abfallbeseitigung, Entrümpelungen aller Art. Zum Festpreis! Kostenlose Besichtigung! ☎ 0157-38759722

1a Abfallentsorgung, Haushaltsauflösung, Entrümpelung www.batke-transporte.de ☎ 02234-59621

Bau Sanierung Renovierung Gartenlandschaftsbau preiswert und zuverlässig gerne auch Kleinaufträge 0152-14102594

Malerarbeiten sauber, preiswert ☎ 02234-4308098

Malermeister H.P. Kneis: Fassadenbeschichtung, Rißsanierung, sämtliche Malerarbeiten, spezielle Putz- und Wischtechniken ☎ 0172-2421526, eMail: hans-peter.kneis@koeln.de, www.hp-kneis.de

Wohnungsauflösungen, Entrümpelungen; schnell, preiswert. SSM Köln, 0221-6403152. Sie unterstützen ein langjähriges Selbsthilfeprojekt!

Kaufgesuche

☎ **Maria kauft!** Hochwertiges Porzellan, ältere Bestecke, Bronze Statue, Porzellanfiguren, Silber, Musikinstrumente, Handtasche, hochwertige Uhren, echten Schmuck, Pelze, Modeschmuck, Zinn uvm ☎ **0221-17052664 Strauß Barzahlung**

1a Aber absolut alles Ankauf, Pelzankauf. Bekannt für höchste Seriösität. Abendgarderobe, Landhaus Mode, Lederwaren, Bücher, Silberbesteck, Münzen, Uhren, Häkeldecken, Zinn, Schmuck, Porzellan, Kristall, Römergläser, Leuchter, Teppiche, Gobelin, Gemälde, Holzfiguren, Karnevalsorden, Handtaschen, LP, CD, Näh- u. Schreibmaschinen, Puppen. Wertschätzung, bitte alles anbieten. Weiß Tel: 0178-3735914

1A Anna Dekorateurin kauft! Köln 0221-25960211 Kompl. Nachlässe, Porzellan, Kristall, alte Weine, Pelz, Handt., Modeschmuck, Schallpl. Bücher, Bilder, Karnevalsorden, alles anbieten!

1A Anna Dekorateurin kauft! Köln 0221-25960211 Kompl. Nachlässe, Porzellan, Kristall, alte Weine, Pelz, Handt., Gold-/Modeschmuck, Kamera, Fotoapp. Schallpl. Bücher, Bilder, Karnevalsorden, alles anbieten! Zahle bar+Fair

☎ **1A!** Designer kauft Villeroy&Boch Geschirr, Bleikristall, Porzellan, Pelze, Gold/Mode/Korallenschmuck, Bücher hochwertige Markenkleidung+Handtaschen, Schallplatten.☎ **0221-17073488**

Achtung, Bares für Rares! Hr. Stern sucht Massivholzmöbel, Porzellan, Gläser, Besteck, Schallpl. Briefmarken, Wand-/Standuhren, Bekleidung, Handtaschen, Musikinstrumente, uvm. ☎ **0177-8460580**

Alte Karnevals-Orden/Mützen/Anstecker aus Bergisch Gladbach/Köln, von privatem Sammler gesucht. 02207-7910, 0163-8436553

Bitte Lesen! Pelze bis 6000€, D.+H. Bekleidung, Möbel, Teppiche, Bleikristall, Gläser, Bücher, Puppen, Näh-/Schreibma., Schallplatten, .Einmachgläser, Fr. Benik ☎ 0177-5952095

Hallo liebe Bierfreunde, suche Bierkrüge/Humpen zwecks Sammlungserweiterung. ☎ 0171-1783164

Kaufe gut erhaltene Einbauküchen und andere Möbel. 0171-3572560

KAUFE MODELLEISENBAHN ALLER ART! Auch große Sammlungsauflösung. Zahle fair und bar bei Abholung. Heinrich Weber, 0160/ 964 577 81

Frau Heilig kauft: Kleidung, Pelze, Porzellan, Taschen, Kristall, Puppen, Bücher, Bilder, Massivholzmöbel, Näh-Schreibmasch., Teppiche, Zinn, LP´s, Krüge, Lederjacken, Trödel. **Mo.-So. Tel: 0176-82425725**

Herr Mettbach kauft Nähmaschinen, Schreibmaschinen, Wehrmachtsachen, Jagdutensilien, Briefmarken, Bleikristallgläser, Bücher, Bilder, Möbel, Teppiche, Puppen Porzellan, Zinn, Kameras, Bronzefiguren, Schallplatten, Musikinstrumente, HD Garderobe, Designer Taschen, Krokotaschen, Münzen, Uhren, Bernsteinketten, Korallenketten, Perlenketten, Pelze, Silber aller Art, Schmuck. Tel. 0178-5931870, tinomettbach@hotmail.de Mettbach An- und Verkauf.

Kaufe Vorwerk Staubsauger, alte Pelze, Markenuhren, Handarbeit, Modeschmuck, Zinn, Münzen, Militär, Designerhandtasche, Streichinstrumente, Teppiche. Zahle bar, Privat. ☎ **0171-6226707**

Privat sucht von Privat. Möbel, Spinnrad, Tisch und Stühle, Tischdecken, Teppiche, Porzellan, Kristall, Bilder, Einmachgläser. Bitte alles anbieten! Fr. Werner ☎ **0162-8395984**

Bekanntschaften

Auch online unter Kleinanzeigenmarkt-Rheinland.de

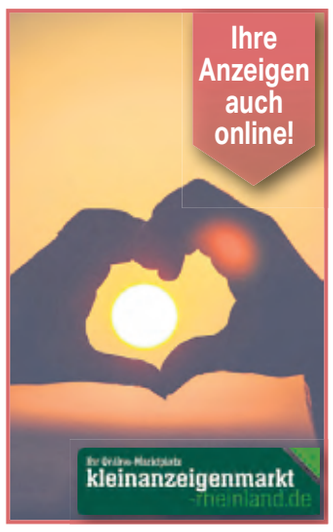

Du & Ich HERZ AN HERZ

SIE sucht

Steffi, 59 J., Regierungsangestellte, eine gutaussehende Frau mit einem großen Herzen und einer absolut positiven Ausstrahlung, **nicht ortsgebunden**. Sie ist sportlich, reist gerne, mag Musik. Wieso sich mit Alleinsein abfinden, wenn man es sich als Paar richtig schön machen kann? Ich möchte Glück und Liebe, möchte Hand in Hand durchs Leben gehen, möchte Entscheidungen auf zwei Schultern tragen, möchte liebevolle Momente teilen können und Erinnerungen zusammen erschaffen. Melde dich über: (5522/J160859)
GfZ GmbH, Mo-Fr 10-18 h,
Samstag 10-14 h/Sonntag 10-18 h
Anruf kostenlos ☎ 0800 - 333 1117

Bettina, 63 J., Rechtsanwältin mit Herz und Charme, liebevoll, schlank, strahlendes Lächeln, sportlich (Tennis, Rad). Ich bin unternehmungslustig + spontan, liebe es, mit Menschen zusammenzusein - doch was mir fehlt ist ein Partner an meiner Seite. Jemand, mit dem ich das Leben + meine Gedanken teilen kann, gemeinsam reisen, wandern in der Bergen - haben Sie Lust, mich kennenzulernen, schöne Momente als Paar zu erleben? Wie wäre es mit einem Glas Wein vorm Kamin? Melden Sie sich über: (5522/J170907)
GfZ GmbH, Mo-Fr 10-18 h,
Samstag 10-14 h/Sonntag 10-18 h
Anruf kostenlos ☎ 0800 - 333 1117

Annette, 65 J., Hauswirtschafterin, sehr warmherzig, weibliche, vollbusige Figur, fröhlich, **sie betreut auch gerne ältere Menschen.** Ich mag es, mit anderen Menschen zusammenzusein, bin hilfsbereit - aber leider habe ich privat noch nicht das große Glück gefunden. Wenn ich abends für mich alleine koche, bin ich oft traurig. Ich möchte wieder das Gefühl spüren, geliebt zu werden, bin eine gute Hausfrau, **wäre bei Sympathie nicht ortsgebunden.** Melden Sie sich über: (5522/J135416)
GfZ GmbH, Mo-Fr 10-18 h,
Samstag 10-14 h/Sonntag 10-18 h
Anruf kostenlos ☎ 0800 - 333 1117

Jutta, 67 J., med. Fachangestellte, aparte Witwe, warmherzig, humorvoll + hilfsbereit, eig. Pkw. Sie ist sportlich, kulturell interessiert, fährt gerne mit dem Wohnmobil. Sind Sie der Mann, der mich in den Arm nimmt? Sind Sie der Mann, der zu zweit ein Leben mit ganz viel Liebe aufbauen möchte? Gemeinsam jeden Tag mit Harmonie füllen **- ich könnte mir bei Liebe auch ein Zusammenziehen vorstellen.** Melden Sie sich über: (5522/J168938)
GfZ GmbH, Mo-Fr 10-18 h,
Samstag 10-14 h/Sonntag 10-18 h
Anruf kostenlos ☎ 0800 - 333 1117

Regina, 69 J., Unternehmerin, eine ganz bezaubernde Witwe, herzlich + offen, charmant, humorvoll. Mein Herz möchte nicht mehr einsam sein! Ich würde gerne mein Leben wieder mit jemandem teilen, gemeinsam verreisen (gerne ans Meer), Theater + Ausstellungen besuchen, Essen gehen (ich koche aber auch sehr gerne), Glück, Liebe + Harmonie jeden Tag spüren. Melden Sie sich über: (5522/J170005)
GfZ GmbH, Mo-Fr 10-18 h,
Samstag 10-14 h/Sonntag 10-18 h
Anruf kostenlos ☎ 0800 - 333 1117

Susanne, 70 J., liebevolle Seniorin, attraktive Witwe, schlanke Figur, mit herzlichem Lachen. Hält das Schicksal für uns noch mal ein neues Glück bereit? Das wäre ein kleiner Traum! Wie gerne möchte ich mit jemandem zusammen durchs Leben gehen, denn ich fühle mich zu jung, um für immer alleine zu bleiben. Zweisamkeit und Liebe spüren, zusammen reisen, wandern, den anderen glücklich machen, gemeinsam lachen – **ich bin nicht ortsgebunden!** Melden Sie sich über: (5522/J170073)
GfZ GmbH, Mo-Fr 10-18 h,
Samstag 10-14 h/Sonntag 10-18 h
Anruf kostenlos ☎ 0800 - 333 1117

Maria, 72 J., Hauswirtschafterin i.R., liebevolle, gepflegte Witwe, einfühlsam, warmherzig, sie mag Konzerte, Theater, Reisen, ist eine gute Köchin. Der Winter kommt – aber keiner ist da, der mich wärmend in seine Arme nimmt! Lange Spaziergänge durch die wunderschöne Natur, gemeinsame Ausflüge o. Reisen, unbeschwertes Lachen, ab morgen für den Rest des Lebens glücklich zu zweit sein, eine liebevolle, erfüllte Partnerschaft – wollen Sie das auch? Melden Sie sich über: (5522/J170877)
GfZ GmbH, Mo-Fr 10-18 h,
Samstag 10-14 h/Sonntag 10-18 h
Anruf kostenlos ☎ 0800 - 333 1117

Ruth, 73 J., Ärztin i.R., sympathisch, mitfühlend, sie malt gerne, treibt Sport. Ihre Freunde bezeichnen sie als sehr positiven, fröhlichen Menschen. Ich lebe gerne, bin gerne für andere Menschen da, helfe gerne - muss aber sagen, dass es trotzdem Momente der Einsamkeit in meinem Leben gibt - und das möchte ich am liebsten ganz schnell ändern. Mit einem netten Partner wieder lachen, erzählen, Ausflüge zu zweit, Freude im Herzen spüren, reisen, sich endlich wieder rundum glücklich + geliebt fühlen - das wäre wunderbar! Sind Sie auch alleine, möchten aber lieber gemeinsam das Leben gestalten, noch mal Herzklopfen und Glück spüren? Dann melden Sie sich über: (5522/J166620)
GfZ GmbH, Mo-Fr 10-18 h,
Samstag 10-14 h/Sonntag 10-18 h
Anruf kostenlos ☎ 0800 - 333 1117

Rita, 75 J., Haushälterin i.R., lieb + sympathisch, gepflegt, sehr herzlich. Mein Wunsch zu Weihnachten: Ich möchte nicht mehr alleine sein! Partnerschaft bedeutet, füreinander in guten wie in schlechten Zeiten da zu sein, gemeinsam zu lachen, den anderen so zu nehmen, wie er ist. Und jeder Tag, den man alleine verbringt, ist ein verlorener Tag, denn wir haben alle nur ein Leben! Mir fehlen fröhliche Unterredungen und Zärtlichkeiten in meinem Leben, ich möchte gerne Ihr Leben mit meiner Fröhlichkeit erhellen, für Sie da sein, mich um sie kümmern, für Sie sorgen, mit Ihnen vieles unternehmen, reisen. Zu meinen Hobbies zählen Musik, tanzen, Spaziergänge. **Ich bin nicht ortsgebunden, würde bei Liebe meinem Herzen folgen!** Melden Sie sich über: (5522/J170296)
GfZ GmbH, Mo-Fr 10-18 h,
Samstag 10-14 h/Sonntag 10-18 h
Anruf kostenlos 0800 - 333 1117

Christa, Akademikerin i.R., Mitte 70, eine ganz bezaubernde Witwe mit ganz viel Herz + Verstand, gebildet, schlanke Figur, sie unternimmt gerne Ausflüge + Reisen, spielt Klavier, malt, liebt Theater und Musik. So gerne möchte ich noch mal einen Partner finden, mit dem ich alles Schöne im Leben teilen kann - **gerne Akademiker** - eine Reise machen, gemeinsam Dinge entscheiden, Nähe und Liebe spüren. Auch ein älteres Herz kann sich noch mal verlieben und glücklich sein! Rufen Sie an über: (5522/J170745)
GfZ GmbH, Mo-Fr 10-18 h,
Samstag 10-14 h/Sonntag 10-18 h
Anruf kostenlos ☎ 0800 - 333 1117

ER sucht

Thomas, 61 J., Ingenieur, gut aussehend, humorvoll, sehr sportlich, romantisch. Ich bin ein sehr offener Mensch, mag Sport (Ski, Tennis, Fitness, wandern, Joggen), bin naturverbunden, kochaffin und kulinarisch interessiert - und zu all dem fehlst du mir, die Partnerin, die all das und noch viel, viel mehr im Leben mit mir teilen möchte. Was hältst du von der Idee, zu zweit kunterbunte Pläne zu schmieden, ein paar Tage zu verreisen, sich mit allen Fasern des Herzens zu verlieben - und das für immer? Melde dich über: (5522/J161549)
GfZ GmbH, Mo-Fr 10-18 h,
Samstag 10-14 h/Sonntag 10-18 h
Anruf kostenlos ☎ 0800 - 333 1117

Christoph, 65 J., Betriebsleiter, nett, gepflegt, feinfühlig, sozial eingestellt, er kocht gerne. Mit über 60 ist man zwar nicht mehr ganz jung - aber auch noch nicht zu alt, um sich noch mal zu verlieben. Das Leben bietet so viel interessantes, was man zu zweit noch viele Jahre genießen kann. Ich bin ein im Herzen fröhlicher Mensch, der die Dinge mit einem Schuss Optimismus sieht, wünsche mir eine Partnerin, mit der ich alles im Leben teilen, auch mal tanzen gehen kann! Melde dich über: (5522/J165535)
GfZ GmbH, Mo-Fr 10-18 h,
Samstag 10-14 h/Sonntag 10-18 h
Anruf kostenlos ☎ 0800 - 333 1117

Axel, 67 J., Handwerker i.R. ein netter, treuer, ehrlicher, liebenswerter Witwer. Wissen Sie, was ich schön fände? Wenn wir uns treffen, ineinander verlieben, unsere Leben teilen, Glück, Liebe und Harmonie spüren, bis ans Lebensende zusammenbleiben. Ich bin ein bodenständiger, zuverlässiger Mensch, auf den man sich verlassen kann, lache von Herzen gerne, reise, fahre mit dem Rad und liebe Spaziergänge mit meinem Hund. Melden Sie sich über: (5522/J170747)
GfZ GmbH, Mo-Fr 10-18 h,
Samstag 10-14 h/Sonntag 10-18 h
Anruf kostenlos ☎ 0800 - 333 1117

Georg, 71 J., Jurist i.R., ein gut aussehender, niveauvoller Witwer, 1,86 m, humorvoll, er reist gerne (Sonne + Meer), geht gerne Essen, toller Gesprächspartner. Man sollte das Leben nicht nur mit Jahren füllen, sondern die Jahre mit Leben! Ich denke positiv, bin Neuem gegenüber aufgeschlossen - was ich suche ist eine Partnerin, die gerne etwas unternimmt, die zu zweit wieder das Leben in Harmonie genießen möchte. Rufen Sie an über: (5522/J170422)
GfZ GmbH, Mo-Fr 10-18 h,
Samstag 10-14 h/Sonntag 10-18 h
Anruf kostenlos ☎ 0800 - 333 1117

Wolfgang, 73 J., Akademiker i.R., gut aussehend, mit Herz, bei dem man sich schnell geborgen fühlt, humorvoll, offen für vieles, er reist gerne, wandert, fährt Ski + Rad. Es ist schön, lange zu leben - aber im Alter alleine zu sein ist nicht sehr schön - deshalb suche ich SIE! Ich würde mich freuen, eine nette Partnerin kennenzulernen, eine Chance auf ein neues Glück zu zwei zu bekommen, noch mal eine harmonische Partnerschaft genießen zu dürfen! Rufen Sie an über: (5522/J170881)
GfZ GmbH, Mo-Fr 10-18 h,
Samstag 10-14 h/Sonntag 10-18 h
Anruf kostenlos ☎ 0800 - 333 1117

Matthias, 74 J., Dr. Arzt i. R., ausgesprochen nett, 1,84 m, liebenswert + gut aussehend. Auch wenn man wie ich verwitwet ist, finde ich, dass man auch dann noch mal auf ein neues Glück hoffen darf. Sind Sie die Dame, die Werte wie Harmonie + Zuverlässigkeit wichtig findet? Meine Interessen sind Literatur, mein Garten, Spaziergänge + alles, was schön ist im Leben, ich suche eine Partnerin für einen hoffentlich noch langen, gemeinsamen Lebensweg. Rufen Sie an über: (5522/J170845)
GfZ GmbH, Mo-Fr 10-18 h,
Samstag 10-14 h/Sonntag 10-18 h
Anruf kostenlos ☎ 0800 - 333 1117

Heinz, 76 J., fröhlicher Senior, Witwer, ein Herzensmensch, gepflegt, 1,82 m, NR, eig. Pkw. Die Adventszeit mit seinem Lichterglanz, Plätzchen, Weihnachtsmarkt + Gemütlichkeit kommt - und ich bin leider alleine. Sollen wir den Weihnachtszauber in unsere Herzen lassen, Glück + Liebe spüren? Ich reise gerne, bin handwerklich begabt, im Herzen ein Romantiker, suche eine nette Partnerin, möchte wieder „Ich liebe dich" sagen. Rufen Sie an über: (5522/J167244)
GfZ GmbH, Mo-Fr 10-18 h,
Samstag 10-14 h/Sonntag 10-18 h
Anruf kostenlos ☎ 0800 - 333 1117

Günter, 79 J., Polizeibeamter i.R., ein gepflegter, treuer, zuverlässiger Witwer mit viel Humor + dem Herz am rechten Fleck, topfit, zu seinen Interessen zählen Reisen, Radfahren, Sport (Golf). Das Leben geht auch nach schwierigen Phasen immer weiter - und es wäre schön, wenn ich den zukünftigen Weg nicht alleine gehen müsste! Was halten Sie davon, gemeinsame Unternehmungen oder Spaziergänge zu planen, reden, lachen, abends in einen Restaurant essen gehen - das Leben zu zweit zu genießen? Rufen Sie an über: (5522/J170072)
GfZ GmbH, Mo-Fr 10-18 h,
Samstag 10-14 h/Sonntag 10-18 h
Anruf kostenlos ☎ 0800 - 333 1117

Kurt, 82 J., selbst. Handwerksmeister i.R., gut aussehend, herzliches Wesen, interessiert an Reisen (Gebirge und Meer), Ausflüge mit seinem Cabrio. Die kühle Jahreszeit ist da - wie schön wäre es, mit einer netten Partnerin nachmittags durch den Park zu spazieren, zu reden und zu lachen, abends irgendwo zu zweit essen, gemeinsame Pläne zu schmieden! Sollen wir beide unsere Einsamkeiten gegen eine fröhliche Partnerschaft eintauschen? Melden Sie sich über:(5522/J169549)
GfZ GmbH, Mo-Fr 10-18 h,
Samstag 10-14 h/Sonntag 10-18 h
Anruf kostenlos ☎ 0800 - 333 1117

Claus-Dieter, Architekt i.R., Mitte 80, gepflegter Witwer, schlank, humorvoll, finanziell bestens gestellt, reisefreudig (gerne in den Süden). Ich mag Theater, Konzerte, gehe gerne essen, singe gerne, unternehme Ausflüge mit meinem Auto - darf ich hoffen, vielleicht schon bald mit Ihnen gemeinsam? Ich suche die liebevolle, natürliche, ehrliche Dame, die wie ich nicht länger alleine sein möchte, die sich gerne über alles austauscht, optimistisch ist, mit der ich noch viele harmonische, glückliche Jahre erleben möchte. Melden Sie sich über: (5522/J151723)
GfZ GmbH, Mo-Fr 10-18 h,
Samstag 10-14 h/Sonntag 10-18 h
Anruf kostenlos ☎ 0800 - 333 1117

Gerhard, 87 J., Diplom-Ingenieur i.R., ein sehr netter, gebildeter Witwer, körperlich + geistig fit, interessanter Gesprächspartner, guter Autofahrer. Er ist für vieles aufgeschlossen, liebt Musik, die Natur + den Garten, Spaziergänge mit seinem Hund, reist gerne ans Meer. Ich möchte den goldenen Lebensherbst mit einer netten Dame teilen in Liebe und Zweisamkeit. Was halten Sie davon, das kommende Weihnachtsfest gemeinsam zu erleben, eine glückliche Zeit zu zweit, jeden Tag zu zweit ganz bewußt genießen? Melden Sie sich über: (5522/J169103)
GfZ GmbH, Mo-Fr 10-18 h,
Samstag 10-14 h/Sonntag 10-18 h
Anruf kostenlos ☎ 0800 - 333 1117

Stellenmarkt online unter YOURJOB.de

Arbeitsangebote

Aushilfe für Reibekuchenbude gesucht. Bewerbung an; info@bierhaus-salzgass.de oder ☎ 0221-8001900

Hausmeisterteam sucht Verstärkung für Treppenhausreinigung, Büroreinigung, Führerschein Voraussetzung. info@schneider-dienstleistungen.eu ☎ 0177-8658556

Küchenhelfer Spülküche, Essensausgabe, Kasse (m/w/d). Wir suchen kurzfristig für Kantine in Köln-Poll in Teilzeit oder Minijob "Sie". Arbeitszeit Montag bis Freitag 8-11 Uhr oder 11-15 Uhr. Wir freuen uns auf Ihre Bewerbung an ABAKUS GmbH, ☎ 0176-30121718 oder info@abakus-koeln.com

Hausmeisterteam sucht Verstärkung zur Pflege von Außenanlagen Helfer (Gärtner), Führerschein Voraussetzung, info@schneider-dienstleistungen.eu, ☎ 0177-8658556

Reinigungskraft für Widdersdorferstraße 520,-€ ☎ 0173-2549161

Reinigungspersonal für Großveranstaltung im Bereich Toilettenservice in Köln gesucht. Minjob oder Teilzeit. Tel.: 0170-2125274

Arbeitsgesuche

1A Maler sucht Arbeit. ☎ 0221-16922574 o. 0173-9321474

Ausführung von sämlichen Innen- und Außenarbeiten (Garten, Rollrasen, Pflaster, Trockenbau, Renovierungsarbeiten, Entrümpelungen) rund ums Haus. ☎0163-4465482

Biete Gartenarbeit aller Art. Preiswert, schnell, Grünabfall-Entsorgung ☎ 0157-87070585

Biete Gartenarbeiten, Zaunbau & Baumfällung. Preiswert, schnell, Grünabfall-Entsorgung ☎ 0157-59104804

Bodenleger/Parkett, Laminat, streichen, tapezieren, Innenverputzen. Zuverlässig und preiswert. ☎ 0173-5369621

Bügel-/Putzstelle gesucht in Köln. ☎ 0177-2613091

Dachdecker sucht Nebentätigkeit. ☎ 0178-5243226

Fensterputzer hat noch Termine frei, biete 1A Dienstleistung zu Top-Preisen ☎ 0221-71597450

Frau mit Erfahrung sucht Putz- und Bügelstelle oder Treppenhausreinigung in Köln. ☎ 0151-41310274

Gärtner sucht Arbeit und übernimmt den Herbstschnitt. ☎ 0152-18660949

Innenausbau, Trockenbau, Fliesen- u. Malerarbeiten, Bodenbelag. Fenster und Türen-Verkauf und Montage ☎ 01516-6935951

Stellenangebote

Aushilfe/Teilzeitkraft, weiblich, für kleinen Kiosk gesucht. 0163-3317779

Fachkraft mit analoger Ausbildung für vorbereitende Buchhaltung gesucht! ☎ 02203-96999, info@aoc-hotel.de

Fahrer (m/w/d) mit FSK 3 für Patienten-Fahrdienst gesucht. PBS erwünscht. Bewerbungen bitte an bewerbung@nib-koeln.de

Fahrer (m/w/d), (9-Sitzer) für Schüler/Werkstattverkehr mit Personenbeförderungsschein auf geringfügiger Basis gesucht. Gerne Hausfrauen/Rentner. ☎ 0221-836151

Fahrer*in für die Schülerbeförderung im Raum Köln mit Firmen-PKW gesucht. 3h schultäglich. Rufen Sie mich gerne an: 0151-50464378

Koch/Beikoch m/w/d als Voll-/Teilzeit oder Aushilfe 520 € ab sofort gesucht. Bewerbung per Mail oder telef. **0221-8001900** o. info@bierhaus-salzgass.de

Wir suchen eine Reinigungskraft für Büroreinigung nach Köln-Merheim. AZ: Täglich Mo-Fr von 06:00-7:45 Uhr. **Tel. 02205 - 905 135**

Messestands- oder Außendienst-Promoter (m/w/d). SignaTec ☎ 0178-4769321

Montagehelfer/Staplerfahrer für attraktive Dauerstellungen AGILIS-Zeitarbeit GmbH Hohenstaufenring 72 50674 Köln ☎ 0221-234785

Nette Telefonstimmen für Erotik Line gesucht. Homeoffice, flexible Arbeitszeiten und hoher Verdienst. Tel. 0221-964464218

Physiopraxis sucht Physios und Masseure für Troisdorf. ☎ 0177-4005700

Reinigungskräfte (w/m/d) auf Minijob oder Steuerkarte für die Reinigung in den Morgenstunden nach Köln-Weiden gesucht. AZ: Mo - Fr ab 5.00 Uhr. Telefonische Bewerbung bei Gebäudereinigung Wicharz 0152-54168733

Staplerfahrer für langfristigen Einsatz im Kölner Raum gesucht. Stundenlohn ab 16,- €. Buchna Personallogistik GmbH ☎ 02421-7800461 s.kurth@bpl-dn.de

Transferdienst Köln sucht Rentner als Fahrer auf 556€-Basis. info@drivelogistic.de

Transportfirma sucht Fahrer (m/w/d) in Vollzeit oder Teilzeit für Tagestouren im Raum Köln und Umgebung. Voraussetzung: Führerschein Klasse B, gutes Deutsch in Wort und Schrift. Bewerbung an: info@janus-trans.de oder Telefon: 0561/5798870

Winterdienst, Objekt in Köln-Porz. Schlüsselstelle! Befristet Nov.-März. Bezahlung: monatliche Bereitschaftspauschale und im Bedarfsfall zusätzlich über Stundenlohn. Telefonnummer: 0228-6884860

Wir suchen ab dem 6.1.26 für unsere Schulcafeteria in Ehrenfeld eine Aushilfe Arbeitszeiten Montag - Freitag nach Absprache. zwischen 9 und 15 Uhr 0173-9304569

Zahnarzthelferin/Wiedereinsteigerin/Quereinsteigerin (m/w/d) in Voll- oder Teilzeit , für unsere Praxis in Frechen gesucht. Wir freuen uns auf eine gute Zusammenarbeit. Bitte bewerben Sie sich: **info@lachen-beim-zahnarzt.de**, Praxis Dr. Heiko Jilge

Lernhilfe sucht **Lehrkräfte** (m/w/d) für Einzelunterricht
Die Intensiv Lernhilfe sucht engagierte Nachhilfelehrer und Lerntherapeuten für Einzelunterricht an unseren Standorten im Oberbergischen Kreis, Rheinisch-Bergischen Kreis, Rhein-Sieg-Kreis und in Köln. Ein abgeschlossenes oder fast abgeschlossenes Studium ist Voraussetzung.
Info unter: ☎ 0 22 02/9 42 42 92

Niederberger Gruppe ... seit 1924
sucht **Mitarbeiter** für Reinigung auf **Steuerkarte** und Minijobbasis für unser Objekt in **Braunsfeld**.
AZ: Mo. - Fr. ab 06:00 Uhr
Bei Interesse bitte unter 02203/935260 melden.

Fahrer/Beifahrer (m/w/d)
zur Beförderung von Menschen mit Behinderung zu einer sozialen Einrichtung in **Köln-Porz** auf Minijob-Basis gesucht, gerne auch Rentner/in. FS-KL. B ausreichend.
Telefon 0151 - 16 88 95 22
Engler Transfer GmbH

Krankenfahrdienst Büttgen sucht ab sofort
- **Fahrer** m/w/d in Voll- oder Teilzeit, FSK B
Bitte melden unter:
Mobil: 0151/21 61 94 35 • info@kfd-buettgen.de

Mitarbeiter für unser Lager gesucht!
RDW Rheinische Direkt-Werbung
Jede Woche verteilen wir 12 verschiedene Anzeigenblätter im gesamten Großraum Köln-Bonn.
Insbesondere für alle kleinen und mittelständischen Unternehmen sind wir seit Jahrzehnten ein zuverlässiger Werbepartner.
Für unser Lager in 51149 Köln-Porz suchen wir per sofort einen Mitarbeiter (m/w/d) in Festanstellung.
Unterstützen Sie unser Team bei allen anfallenden Tätigkeiten von der Warenannahme über die Kommissionierung bis zur Verladung. Voraussetzung: Sie haben einen Fahrausweis für Flurförderzeuge und bringen Erfahrung im Bereich Lager mit.
Bei Interesse senden Sie uns bitte Ihre aussagekräftige Bewerbung ausschließlich an: bewerbung@rdw-koeln.de
RDW Rheinische Direkt-Werbung GmbH & Co. KG - August-Horch-Str. 10 - 51149 Köln

Nachteule gesucht!
RDW Rheinische Direkt-Werbung
Jede Woche verteilen wir 12 verschiedene Anzeigenblätter im gesamten Großraum Köln-Bonn.
Insbesondere für alle kleinen und mittelständischen Unternehmen sind wir seit Jahrzehnten ein zuverlässiger Werbepartner.
Wir suchen eine **Aushilfe** für unser **Lager in Porz:** einmal pro Woche für die **Nachtschicht** von Donnerstag auf Freitag. Fahrausweis für Flurförderzeuge erforderlich!

RDW Rheinische Direkt-Werbung GmbH & Co. KG - August-Horch-Str. 10 - 51149 Köln

Arbeitskreis erarbeitet Varianten für Verlängerung

Die Linie S13 wird bald zwischen Köln und Bonn-Beuel verkehren. Foto: Krasniqi

S13 soll zwischen Köln und Bonn-Beul fahren

Ein Arbeitskreis aus Kommunen, Politik und go.Rheinland hat zwei Betriebskonzepte erarbeitet, mit denen Bonn-Beuel bereits ab Ende 2026 erstmals direkt an das S-Bahn-Netz angebunden werden soll. Der Hauptausschuss empfiehlt nun ein stufenweises Vorgehen – ein wichtiger Schritt, um trotz laufender Bauprojekte neue Direktverbindungen nach Köln zu ermöglichen.

Köln. Der Zweckverband go.Rheinland hat im Hauptausschuss einstimmig empfohlen, den geplanten Vorlaufbetrieb der kommenden S-Bahn-Linie S 13 stufenweise einzuführen. Ab Dezember 2026 soll Bonn-Beuel erstmals direkt an das S-Bahn-Netz angebunden werden – zunächst mit einem Übergangskonzept, später mit einer erweiterten Zielvariante.

Die Zielvariante sieht vor, dass die S 13 im Halbstundentakt von Bonn-Beuel über Troisdorf und den Flughafen Köln/Bonn bis nach Köln fährt. Ergänzt wird das Angebot durch S 12 und S 19, die gemeinsam auf der Siegstrecke einen 15-Minuten-Takt bis Hennef ermöglichen. RE 8 und RB 27 bleiben auf der rechtsrheinischen Strecke unterwegs, halten dort aber nicht – ein zusätzlicher Stopp in Bonn-Vilich wird geprüft. Erst diese Taktverdichtungen und Umplanungen ermöglichen neue Direktverbindungen auf Basis der bestehenden Infrastruktur.

Da jedoch noch Betriebsstudien, Neuplanungen und größere Baumaßnahmen anstehen, soll ab 2026 zunächst ein Mischkonzept gelten: eine neue S 27 pendelt stündlich zwischen Troisdorf und Bonn-Beuel, zusätzlich fährt die S 12 einmal pro Stunde von Troisdorf nach Bonn-Beuel statt weiter Richtung Hennef. Die RB 27 wird auf die S-Bahn-Strecke verlegt und hält an allen Stationen. Der RE 8 könnte in Bonn-Vilich halten – eine Prüfung steht aus. Wann auf die Zielvariante umgestellt werden kann, hängt auch von anstehenden Großbaustellen im Rheinland ab. Erarbeitet wurden beide Modelle durch den Arbeitskreis S 13, in dem Vertreter aus Bonn, dem Rhein-Sieg-Kreis, Landespolitik, go.Rheinland und Gutachter SMA saßen. Für go.Rheinland-Geschäftsführer Norbert Reinkober ist das Gremium ein Erfolg: „Wir haben einen Kompromiss gefunden, mit dem alle Seiten leben können."

Der Arbeitskreis fordert zudem eine termingerechte Fertigstellung der zweiten Ausbaustufe bis Bonn-Oberkassel sowie aller zusätzlichen Infrastrukturmaßnahmen, damit die S 13 im geplanten Zielnetz 2032 vollständig fahren kann. Weitere Verbesserungen – etwa an Bahnhöfen und der Anbindung an den Flughafen – sollen geprüft werden.

Lesen Sie am Sonntag

schnell. schneller. Sonntag EXPRESS

Su säht mer en Kölle

He deit et wih, un do deit et wih

Mer weeden immer älder un wie singen de Bläck Fööss: „He deit et wih,/ un do deit et wih./ Alles wat schön ess, dat ka'mer nit mih!" Un et Uschi Werner Fluss meint en nem Leed vum Henner Berzau: „Steis de morjens fröh op, un et deit der nix wieh?! Jo, dann läävs de nit mih...!" un meint en nem andere Leed vum Henner Berzau: „Alt wäde määt Spass, ävver dat eine kann ich Üch sage: Wä kann allt Spass verdrage?" Dä, do süht mer et ens widder: uns kölsche Leeder stechen voll vun Levvenswiesheite. Alsu: „Freu dich, wann de noch jet laache kanns./ Freu dich, wenn de noch jet springe kanns./ Maach der Freud sulang et jeit,/ et do't kein Iwichkeit!"

Katharina Petzoldt

NEUBEZIEHEN
Ihrer Polstermöbel
Ausführung aller Polsterarbeiten
INNUNGS-FACHBETRIEB
MATHIA
Telefon (02204) 6 71 42
- Bezüge für moderne Polstermöbel
- Nähen von Houssen und Kissenbezügen
- Lederverarbeitung für Polstermöbel
- Restaurierung der Holzgestelle
- Unverbindliche Preisempfehlung
- Festpreise bei Besichtigung
- Große Auswahl an Stoffen und Leder
- Auch Neuanfertigung
- Abholung sowie Lieferung

Auf der Kaule 22 · 51427 Bergisch Gladbach-Refrath

EXPRESS Die Woche

IMPRESSUM

Wochenzeitung für die Stadt Köln mit 11 Teilausgaben

Verlag:
Kölner Anzeigenblatt GmbH & Co. KG
August-Horch-Str. 10, 51149 Köln
Geschäftsführung:
Hans Peter Zimmermann

Mediaverkauf:
MVR Media Vermarktung Rheinland GmbH (ein Unternehmen der Kölner Stadt-Anzeiger Medien)
Amsterdamer Straße 192, 50735 Köln
Team Regional, Tel.: (0221) 224 2708 (Mo – Fr. 9 – 14 Uhr)
mediaservice.dispo@kstamedien.de
Verantwortlich für den Anzeigenteil:
Oliver Siegert, wohnhaft in Köln
Gültige Preisliste Nr. 4 ab KW 01/2025

Redaktion:
MVR Media Vermarktung Rheinland GmbH (ein Unternehmen der Kölner Stadt-Anzeiger Medien), Amsterdamer Straße 192, 50735 Köln, Tel.: (0221)224 2240
Alexander Kuffner (Leitung und ViSdP, wohnhaft in Niederkassel)
Holger Bienert
Alexander Büge
Serkan Gürlek

Zustellung/Vertrieb:
Rheinische Direkt-Werbung GmbH & Co. KG, August-Horch-Str. 10, 51149 Köln
www.rdw-koeln.de

Druckauflage: 526.643 Exemplare
Verteilte Auflage: 493.784 Exemplare
(laut ADA 3. Quartal 2025), kostenlose Verteilung an die Haushalte in Köln

Druck:
RZ Druckhaus
Mittelrheinstraße 2, 56072 Koblenz

Für die Herstellung dieser Zeitung wird Recyclingpapier verwendet.

Für unverlangt eingesandte Manuskripte und Bilder wird keine Gewähr übernommen.

Redaktionsschluss: Dienstags, 13 Uhr
Anzeigenschluss: Dienstags, 13 Uhr
(wenn nicht abweichend auf der Titelseite vermerkt)

Falls Sie dieses Produkt nicht mehr erhalten möchten, senden Sie bitte eine E-Mail an zustellverbot@rdw-koeln.de und bringen Sie bitte einen Aufkleber mit dem Hinweis „Keine kostenlosen Zeitungen" an Ihrem Briefkasten an.

Weitere Informationen finden Sie auf dem Verbraucherportal www.werbung-im-briefkasten.de

Diese Zeitung wird unter Verwendung von Google-Fonts hergestellt.

BVDA Bundesverband kostenloser Wochenzeitungen
ADA Auflagenkontrolle der Anzeigenblätter BVDA

Die Kölner Polizei zeichnet zehn Menschen für ihre Zivilcourage aus

Helden der Gesellschaft

Zuerst war da nur der Rauch. „Ich dachte erst, das sei ein alter, klappriger Lkw. Aber die Rauchspur, die dieses Auto hinter sich herzog, war wirklich gewaltig“, erinnert sich Jan Mönter. Am Vormittag des 30. März ist er mit seiner Frau Anna-Katharina und den beiden Söhnen auf der Autobahn 1 unterwegs – von Dortmund Richtung Köln. In Leverkusen wollen die Mönters eigentlich zu einer Geburtstagsparty. Doch was sie kurz hinter der Raststätte Remscheid erleben, „kannten wir bis dahin nur aus Actionfilmen“, sagt Anna-Katharina Mönter.

VON FLORIAN HOLLER

Köln. Als sich die Familie der Quelle der Rauchsäule nähert, wird klar: Es handelt sich nicht um einen alten Lkw, sondern um ein BMW-SUV, aus dessen Unterboden dichter Rauch aufsteigt. „Der Fahrer war mit mindestens 100 km/h unterwegs und schien gar nicht zu merken, was mit seinem Auto passiert“, erzählt Jan Mönter.

Brennendes Auto abgebremst

Mit Hupen versucht er, den Fahrer zu warnen – vergeblich. Schließlich setzt er sich mit seinem Wagen vor das brennende Auto, um es auszubremsen. „Doch auch darauf reagierte der Fahrer nicht. Er kam immer näher – offenbar funktionierte auch die Bremse seines Autos nicht mehr.“

In Sekundenbruchteilen fasst Mönter einen Entschluss. „Ich ließ ihn so dicht auffahren, bis er unser Auto leicht berührte, und bremste dann langsam weiter ab, bis wir beide zum Stehen kamen.“

Kaum stehen die Fahrzeuge, springt Anna-Katharina Mönter aus dem Auto. Sie läuft zu dem brennenden SUV, in dem ebenfalls eine vierköpfige Familie sitzt. „Zum Glück haben alle sofort reagiert, alles stehen und liegen gelassen und das Auto verlassen. Vielleicht 20 Sekunden später stand das Fahrzeug komplett in Flammen.“ Kurz darauf trifft die Feuerwehr ein und löscht den Brand. Beide Familien bleiben unverletzt.

Jetzt wurden die Mönters im Rahmen der Aktion „Hinsehen – Handeln – Hilfe holen“ von der Kölner Polizei für ihre Zivilcourage ausgezeichnet. Mit der Ehrung würdigt die Polizei seit Jahren Menschen, die in kritischen Situationen Verantwortung übernehmen.

Neben den Mönters wurden acht weitere Personen geehrt – darunter ein 33-jähriger Taxifahrer, der einen versuchten Telefonbetrug an einem 90-jährigen Fahrgast verhinderte, ein Pilot, der in seiner Freizeit einen Lkw-Fahrer nach einem medizinischen Notfall reanimierte, sowie eine Zeugin, die sich um drei kleine Kinder kümmerte, nachdem deren Tagesmutter auf offener Straße angegriffen worden war.

„Die Zeiten werden rauer. Das lesen wir nicht nur in der Zeitung, das erleben auch unsere Kolleginnen und Kollegen täglich auf der Straße“, sagte der Kölner Polizeipräsident Johannes Hermanns bei der Verleihung. „Umso wichtiger ist es, dass Menschen hinschauen und handeln. Wer nicht gleichgültig bleibt, sondern eingreift, wenn Unrecht geschieht, kann viel bewirken. Genau das haben sie getan. Und deswegen sind Sie für uns Alltagshelden.“ Helferinnen und Helfer müssten sich dabei nicht selbst in Gefahr bringen: „Oft reicht schon ein Griff zum Handy, um die Polizei zu alarmieren“, so Hermanns.

Jan und Anna-Katharina Mönter werden für ihre Zivilcourage ausgezeichnet. Foto: Arton Krasniqi

Für die Mönters bedeutet die Auszeichnung mehr als nur eine Urkunde. „Es ist eine Bestätigung dafür, dass unser Handeln gesehen wurde“, sagte Jan Mönter.

Es ist mehr als nur eine Urkunde

„Wir haben monatelang auf die Schadensregulierung unserer Versicherung warten müssen. Erst als wir einen Anwalt eingeschaltet hatten, kam Bewegung in die Sache. Das hat uns schon sehr geärgert.“ Mittlerweile habe die Versicherung den Großteil des Schadens übernommen. „Trotzdem ist so eine Auszeichnung nochmal ein deutliches Zeichen dafür, dass das, was wir getan haben, doch wahrgenommen wird.“

Diese mutigen Menschen werden im Rahmen der Aktion „Hinsehen – Handeln – Hilfe holen“ von der Kölner Polizei für ihre Zivilcourage ausgezeichnet. Foto: Krasniqi

15.000 Euro Preisgeld für Gastronomen

Köln. Der Wettbewerb „Kölner Gastrowinter“ der Köln-Business Wirtschaftsförderung geht in die nächste Runde – und ab sofort sind alle Gastronomiebetriebe in Köln eingeladen, ihre kreativsten winterlichen Angebote einzureichen. Ob stimmungsvolle Dekoration, außergewöhnliche Speisen und Getränke oder besondere Events: Gesucht werden die einfallsreichsten Winterkonzepte der Kölner Gastro-Szene.

Die Teilnahme ist unkompliziert: Betriebe können sich bis 1. Dezember 2025 online über **koeln.business/gastrowinter** mit jeweils einem Beitrag in den Kategorien Winter-Dekoration, Winter-Leckerei oder Winter-Event bewerben. Ab dem 2. Dezember werden alle Einreichungen veröffentlicht – das Publikum kann dann bis zum 31. Dezember per Online-Voting über die Favoriten abstimmen.

In jeder Kategorie werden die drei bestbewerteten Beiträge ausgezeichnet. Insgesamt stehen 15.000 Euro Preisgeld zur Verfügung: 2.500 Euro gehen an die Erstplatzierten, 1.500 Euro an die zweiten Plätze und 1.000 Euro an die dritten. Die Gewinner werden ab dem 6. Januar 2026 benachrichtigt. Außerdem stellt Köln-Business den teilnehmenden Betrieben kostenlose Werbematerialien für die Öffentlichkeitsarbeit vor Ort und in den sozialen Medien bereit.

„Nach dem positiven Feedback im vergangenen Jahr wollen wir Kölns Gastronomie erneut eine Bühne geben und zeigen, wie kreativ und vielfältig diese Branche ist“, sagt Steffen Eggebrecht, Geschäftsbereichsleiter Einzelhandel, Gastronomie und Citymanagement bei KölnBusiness. Ziel sei es, der Branche in der wirtschaftlich wichtigen Winterzeit zusätzliche Aufmerksamkeit und Unterstützung zu bieten.

Barankauf von Gold und Silber zu Höchstpreisen! Wir kaufen: Münzen, Medaillen, Zahngold, Schmuck, Golduhren, Silberbestecke, Silbertabletts usw.
Unser Ankaufspreis betrug am 18.11. für 1g Feingold bis zu 105,00 €. Erfragen Sie unseren Tagespreis!
Muenzen & Medaillen-Galerie Koeln
Auktionshaus Knopek OHG
Alter Markt 55 • 50667 Köln
Tel.: (02 21) 25 36 00

VORHÄNGE > PLANEN > HAUBEN UND PERGOLA-VERKLEIDUNGEN
SCHUTZ VOR NÄSSE, KÄLTE, SCHMUTZ
75 JAHRE RHEINISCHE MARKISENMANUFAKTUR FRANZ AACHEN ZELTE UND PLANEN GMBH
Infos & Termin unter: 0228 - 46 69 89
Röhfeldstr. 27 · 53227 Bonn-Beuel · info@franz-aachen.com

Kölner Team unterstützt große Impfaktion in Indien

Mit Pappnas zur Impfung

Die Pappnase nahm den indischen Schülerinnen etwas die Angst vor dem kleinen Piks. Foto: zVg

Ein Kölner Hilfsteam hat in Bangalore ein bewegendes Gesundheitsprojekt (EXPRESS – Die Woche berichtete) umgesetzt: Unter der Leitung von Stephanie Herlach wurden mehr als 600 Mädchen gegen HPV geimpft. Der Einsatz zeigte eindrucksvoll, wie stark Vertrauen, Zusammenarbeit und Menschlichkeit wirken können – und hinterließ bei allen Beteiligten bleibende Eindrücke.

VON SERKAN GÜRLEK

Köln. Die ehrenamtlichen Helfer stiegen mit tiefen Eindrücken vom Einsatz in Bangalore aus dem Flugzeug – und mit großer Dankbarkeit. Für Stephanie Herlach war es das erste vollständig eigenständig organisierte Projekt, umgesetzt in Kooperation mit dem Gesundheitsministerium des indischen Bundesstaates Karnataka. Vor Ort spielten besonders Dr. Rajani und Dr. Kalavathi wichtige Rollen. Letztere meisterte die organisatorischen Herausforderungen mit außergewöhnlichem Engagement. Gemeinsam gelang es, mehr als 600 Mädchen gegen HPV zu impfen.

Das medizinische Team, bestehend aus vier Notärzten und einem Notfallsanitäter der Feuerwehr Köln und einem Notfallsanitäter vom Deutschen Roten Kreuz, hatte sich im Vorfeld mit der beteiligten Lufthansa-Crew einer Boeing 747 in Köln bekannt gemacht. Nach der Ankunft in Bangalore blieb kaum Zeit zur Erholung: Schon am Morgen ging es weiter – begleitet von einer liebevoll organisierten Tuk-Tuk-Kolonne, arrangiert von Herlachs langjährigem Freund Babu, der sie seit Jahren in der Stadt begleitet. Mit zwölf Tuk-Tuks fuhr das Team zur ersten staatlichen Schule und startete in einen intensiven Einsatztag.

Ein besonders bewegender Moment ereignete sich in der letzten Schule: Einige Mädchen sprachen Stephanie Herlach direkt an und sagten: „Wir vertrauen dir, Steffi." Für sie war dies eines der wertvollsten Erlebnisse des gesamten Projekts – ein Zeichen dafür, wie viel Vertrauen und Nähe in kurzer Zeit entstehen können.

Mit Netzwerk zur erfolgreichen Umsetzung

Der Erfolg der Aktion beruhte auf einem starken Netzwerk.

Das deutsche Team, bestehend aus medizinischen Kräften und der Kabinen-Crew, vor Abfahrt zur ersten Schule. Foto: zVg

Benedikt Schneider, Kabinenchef der Lufthansa, stellte eine komplette 747-Crew zusammen, und Anita Honecker, Kabinenchefin auf der Langstrecke, leistete im Vorfeld umfangreiche organisatorische Arbeit. Somedi e.V., unter Vorsitz von Felix Honecker, sorgte für sichere Spendentransparenz, reibungslose Kommunikation und die Organisation der Impfstoffe.

Zudem reiste Dr. Gilada aus Mumbai an – ein landesweit anerkannter Pionier der Aids-Versorgung –, begleitet von seiner Frau, um die Aktion zu unterstützen.

Der „Immunity Drive for Bangalore" zeigt eindrucksvoll, wie sehr Empathie, Menschlichkeit und gemeinsamer Einsatz bewegen können. Das Projekt stärkte nicht nur die präventive medizinische Versorgung, sondern auch die Verbindung zwischen Menschen über Kontinente hinweg – ein Einsatz, der bleibt.

2 BRÜDER
DAS GÜNSTIGE EINKAUFSERLEBNIS
21.11.25 bis zum 04.12.25
Melitta Bistro — Vollmundig-aromatisch, Kräftig-aromatisch oder Mild-aromatisch — 500 g 4.89 5.59
Tchibo Feine Milde — Gemahlen oder Bohnen — 500 g 6.29 7.59
Tchibo Kaffeebohnen — Caffè Crema Mild, Caffè Crema Vollmundig, Espresso Aromatisch oder Espresso Kräftig — 1 kg 14.29 15.49
Chocomel — 2 für 3.00 5.98 — pro Stück: 1.59
Junger Gouda Käse — Frisch am Stück — 500 g 3.49 4.99
Kaninchenkeule — Frisch — NUR IN VENLO — pro kg 7.99 9.90
2BRUDER.COM/OFFNUNGSZEITEN
Mgr. Nolensplein 5 Venlo
Gochsedijk 92 Siebengewald
Alle Preise verstehen sich vorbehaltlich von Druck- und Satzfehlern.

www.kultcrossing.de
JUGEND KULTUR
KULTCROSSING

TRÖSSER® Der Polstermöbel-Spezialist.
XXL BLACK WEEKEND
25%* RABATT! + 5%* EXTRARABATT AUF ALLES
SAMSTAG 22. NOVEMBER BIS 19:00 UHR! MONTAG 24. NOVEMBER BIS 19:00 UHR!
ECKSOFA ca. 291 x 216 cm, Trendstoff Cord creme, inkl. motorischer Relaxfunktion und manueller Kopfteilfunktion, Rücken Spannstoff. Sofort lieferbar2). 2 MOTOREN INKLUSIVE — BLACK DAYS PREIS 2599,- 1499,-
ESSTISCH ca. 160 x 90 cm, auf 220 cm ausziehbar, Platte Eiche furniert. 999,-
DESIGN-STUHL ohne Armlehne, in Trendstoff. Sofort lieferbar2). 360° drehbar 199,- — BLACK DAYS PREIS 149,-
BOXSPRINGBETT ca. 180 x 200 cm, Unterbau mit Bonellfederkern, Obermatratze mit Taschenfederkern, Stoff grau. Sofort lieferbar2). — BLACK DAYS PREIS 1499,- 799,-
JETZT IST BEI TRÖSSER ALLES NOCH VOR WEIHNACHTEN LIEFERBAR!
DESIGN-STUHL 360° drehbar mit Rückholfunktion, Stoff Giotto in zwei Farben. Sofort lieferbar2). — BLACK DAYS PREIS 99,-
LEDER-RELAXSESSEL in handschuhweichem Leder schwarz, inkl. 3-motorischer Verstellung, auch das Kopfteil ist motorisch einstellbar. Sofort lieferbar2). — BLACK DAYS PREIS 1299,- 888,-
COSYHOME WOHLFÜHLDECKE ca. 150 x 200 cm in verschiedenen Farben. Nur solange Vorrat reicht. — BLACK DAYS PREIS NUR 9,-
14x IN DEUTSCHLAND
KÖLN-MARSDORF Dürener Str. 409 | 50858 Köln-Marsdorf | Tel.: 02234 / 187 20 | troesser.de
KÖLN-PORZ Rudolf-Diesel-Str. 18 | 51149 Köln-Porz | Tel.: 02203 / 35 82 60 | Mo. - Sa. 10 - 19 Uhr
*) Nur bei Neukauf. Ausgenommen Musterring, Interliving sowie Artikel aus dem Onlineshop. Nicht kombinierbar mit anderen Aktionen. 2) Nur solange der Vorrat reicht. Alle Preise in Euro, ohne Deko. Alle Maße sind Ca.-Angaben. Modell- und Farbabweichungen, Irrtümer und Liefermöglichkeiten vorbehalten. Für Druckfehler keine Haftung. Alles Abholpreise.
TRÖSSER® Der Polstermöbel-Spezialist.
UNI-Polster Verwaltung GmbH & Trösser Co.KG, Hagelkreuzstr. 133, 46149 Oberhausen