

# RIEHL INTERN

Die Riehler Interessengemeinschaft informiert



Kostenlose Hausverteilung und Auslage in Geschäften

2 - 2024

***RIG ist Geschichte***

***Verein löst sich auf***

***Bücherschrank ist da***

***Wunsch hat sich erfüllt***

**[www.rig.koeln](http://www.rig.koeln)**



**Kennen Sie  
schon unseren ...**

## **Malergeschäft Lanz**

Malerartikel - Beratung - Ausführung



### **Urlaubs- Renovierungs- Service**

Sie fahren in Urlaub, wir renovieren Ihre Wohnung oder das Zimmer. Wenn sie zurückkommen ist alles gemacht.

Fragen Sie uns!

### **Senioren- Renovierungs- Service**

Wir verrücken Ihre Möbel, hängen Ihre Gardinen ab, renovieren Ihre Wohnung oder das Zimmer und stellen alles wieder an seinen Platz zurück.

Fragen Sie uns!

**Malergeschäft Lanz . Stammheimer Str. 100 . 50735 Köln**  
**T 0221 299 31 655 . M 0172 9 15 15 47 . [www.malerlanz.de](http://www.malerlanz.de)**



AKTIV FÜR IHR WOHLBEFINDEN

# **RIEHLER**

## **GESUNDHEITSZENTRUM**

**Physiotherapie • Osteopathie • Heilpraktik**

- Krankengymnastik
- KG-Gerät, KG-Neuro
- Klassische Massage
- Manuelle Therapie
- Lymphdrainage
- Elektrotherapie
- Fango / Heibluft
- IGeL - Individuelle Gesundheitsleistungen

Inhaberin Alexandra G. Dietrich

Stammheimer Strae 115  
50735 Kln-Riehl  
Tel. 0221 - 976 30 15

Mo. - Fr. 8.00 - 19.00 Uhr  
Sa. 9.00 - 14.00 Uhr  
Termine nach Vereinbarung

**Alle Kassen und Privat**

[www.riehler-gesundheitszentrum.de](http://www.riehler-gesundheitszentrum.de)

Behinderten-Aufzug vorhanden

## Vorwort

### Liebe Riehlerinnen und Riehler,



mein Name ist Yasmin Hiller und ich bin seit einem Jahr die Leiterin im Ronald McDonald-Haus an der Amsterdamer Straße. Unsere Einrichtung, die Teil der McDonald's Kinderhilfe-Stiftung ist, bietet seit 15 Jahren Familien ein Zuhause auf Zeit, deren schwer kranke Kinder im Kinderkrankenhaus behandelt werden müssen. Bei uns können die Familien in gemütlichen Apartments oder im freundlichen Gemeinschaftsraum Kraft schöpfen für die kleinen Patientinnen und Patienten in der Klinik. Immer wieder erfahren wir, wie wichtig diese Nähe für die ganze Familie ist. Unsere Arbeit wäre ohne die Unterstützung von engagierten ehrenamtlichen Mitarbeiterinnen und Mitarbeitern nicht möglich. Momentan suchen wir nach Menschen mit Herz, die bereit sind, ein wenig ihrer Zeit und Energie zu investieren. Ob Sie gerne Botengänge oder Gartenarbeit machen, bei Veranstaltungen helfen oder im Hintergrund hauswirtschaftliche Aufgaben übernehmen möchten – jede Hilfe ist willkommen und wertvoll. Zudem möchten wir junge Menschen ermutigen, ein Freiwilliges Soziales Jahr (FSJ) bei uns zu absolvieren. Es ist eine großartige Gelegenheit, sich persönlich und beruflich weiterzuentwickeln und wertvolle Erfahrungen im sozialen Bereich zu sammeln. Besuchen Sie uns gerne, um uns und unsere Arbeit kennenzulernen.

Ihre Yasmin Hiller  
Leitung Ronald McDonald-Haus  
und Oase

## Inhalt

Im Mai war alles vorbei .....	4
Von der festen zur mobilen Filiale .....	5
Weltkirche mit Leben füllen .....	6
Wer austellt, muss auch einstecken können ....	8
Termine .....	10
Demnächst neuer Kassenkiosk am Zoo .....	12
Abschied von Riehl Intern .....	14
Das neue Wahrzeichen von Riehl .....	16
Übungsleiter gesucht .....	17
Erfolgreiche Neuauflage von Rock in Riehl ....	18
Naumann und Wettstein .....	19
Schulklasse pflegt Stolperstein .....	20
Kleines-großes Fest .....	21
Die Wiege von Riehl .....	22
15 Jahre Ronald-McDonald-Haus .....	23
Schulen aktiv .....	24
Heinrich Gabriel und sein Schulhund .....	27
Schulen aktiv .....	28
Engagiert für Riehl .....	30
Neues Team am Zug .....	31
Kunst im Torhaus .....	33
Service/Impressum .....	34
Buch-Empfehlungen der Redaktion .....	35



**haar  
moden**



UNSER ZIEL IST IHRE ZUFRIEDENHEIT

**Riehler Gürtel**  
Ecke Stammheimer Straße  
50735 Köln  
Tel. 0221/760 18 11

Montags ganztätig geöffnet



## Im Mai war alles vorbei

**B**ei ihrer letzten Mitgliederversammlung am 2. Mai hatte sich der Vorstand der Riehler Interessengemeinschaft RIG – wie



angekündigt – nicht mehr zur Wiederwahl aufgestellt. Da sich keine Kandidaten zur Nachfolge fanden, bedeutet das das Aus des Vereins zum Jahresende. „Wir, das heißt meine Mitstreiter im Vorstand Biber Happe als Vize, Schatzmeister Theo Anagnostopoulos und Schriftführer Alexander Faust, treten nicht mehr zur Wiederwahl an. Das hatten wir schon Anfang des Jahres erklärt“, sagte Karl-Heinz Lanz, Vorsitzender der RIG, und Vize Biber Happe ergänzte: „Uns tut es leid, dass die Ära der RIG nach 35 Jahren zu Ende geht. Aber die Mitglieder werden älter, es gibt immer weniger Geschäfte in Riehl und damit auch immer weniger Geschäftsleute, die unsere Idee, den Zusammenhalt in Riehl zu stärken, unterstützen wollen. Und es wird immer schwieriger, Menschen zu finden, die sich in einem Verein ehrenamtlich engagieren wollen.“ Seit 2009 war Lanz, der in Riehl ein Malergeschäft betreibt, mit Unterbrechungen Vorsitzender der RIG. „Ich gehe mit einem lachenden und einem weinenden Auge“, sagte Lanz. „Denn es war eine schöne Zeit

und ich bedanke mich bei allen, die bei unseren Veranstaltungen wie den Sommerfesten, der Karnevalseröffnung oder den Adventsfeiern mitgeholfen und mitgefeiert haben.“

Ein Mitglied vom letzten Vorstand, der sich weiter für sein Veedel engagieren möchte, ist Alexander Faust, der in Riehl eine Firma für Gebäudereinigung betreibt. Er kümmert sich darum, dass auch weiterhin die Weihnachtsbeleuchtung aufgehängt wird. Die hatte die RIG vor zehn Jahren

mit Spenden von Bürgerinnen und Bürgern aus Riehl angeschafft. Die Lichtelemente erhält Faust für einen symbolischen Preis und auch ein Startkapital für den Auf- und Abbau, damit Riehl in der Adventszeit weiter leuchtet.

*mac*

[www.riehler-ig.de](http://www.riehler-ig.de)

### Christa Eumann, Runder Tisch Riehl



„In den zehn Jahren, den es den Runden Tisch Riehl gibt, war die Riehler Interessengemeinschaft immer ansprechbar für gemeinsame Aktionen, die das Zusammenleben im Viertel gestärkt haben. Danke dafür.“

Christa und Walter Eumann gehören von Anfang an zu den Mitgliedern des Runden Tisch Riehl, der sich vor zehn Jahren gründete, als viele Menschen vor dem Bürgerkrieg aus Syrien flüchteten. *mac*

# Von der festen zur mobilen Filiale

**A**m 30. Juni hat die Sparkasse Köln-Bonn ihre Filiale an der Stammheimer Straße geschlossen. Ab 1. Juli wird jeweils dienstags und freitags von 15 bis 17 Uhr ein Sparkas-



senbus auf dem Gelände der Sozialbetriebe Köln (SBK) Station machen. Dort können die Kundinnen und Kunden einfache Bankgeschäfte erledigen wie Bargeld abheben, Kontoauszüge ausdrucken oder am Selbstbedienungsterminal Überweisungen und

Daueraufträge ausführen. Mitarbeiterinnen und Mitarbeiter der Sparkasse helfen dabei. Ob der Sparkassenbus, die mobile Filiale, auch zentraler in Riehl, beispielsweise auf dem Riehler Plätzchen, hält, ist noch nicht geklärt. „Das ist erst einmal unsere aktuelle Planung für Riehl“, erklärt Jörg Wehner, Pressesprecher der Sparkasse Köln-Bonn zum Stellplatz auf dem SBK-Gelände. „Denn wir machen die Erfahrung, dass die Halteplatzsuche sich durchaus schwierig gestalten kann. Da spielen Grundstücksinhaber, Größe der Stellfläche und Offenhalten des Stellplatzes eine Rolle.“ Im Januar hatte das Geldinstitut sein Konzept zur Neuaufstellung seines Filialnetzes vorgestellt und insgesamt 22 Standorte geschlossen, die zukünftig per Sparkassenbus angefahren werden.

[www.sparkasse-koelnbonn.de](http://www.sparkasse-koelnbonn.de)



**MICHAEL HAHN**  
IMMOBILIEN  
IHR SCHLÜSSEL ZUM WOHNEN.

Seit  
**2011**  
am Markt



Ihr regionaler Immobilienexperte vor Ort in der Stammheimer Straße 49 in Riehl

- Kennenlernen & Beratung
- Wertermittlung mit Kaufpreisempfehlung
- Vermarktungsstrategie
- Vermarktung
- Verkaufsabwicklung
- Übergabe



MICHAEL HAHN

Ihr alleiniger Ansprechpartner vom ersten Kennenlernen bis zur Übergabe

MHI IMMOBILIEN GMBH

BÜRO KÖLN RIEHL

Stammheimer Str. 49  
50735 Köln  
Telefon: 0 22 1 - 560 38 987  
Mobil: 01 52 - 28 95 40 92

BÜRO MUCH

Niederheimbach 4  
53804 Much  
Telefon: 0 22 45 - 61 01 08  
Mobil: 01 52 - 28 95 40 92

www.michael-hahn-immobilien.de

info@michael-hahn-immobilien.de

# Weltkirche mit Leben füllen

**G**anz besondere Gäste konnte die Kirchengemeinde St. Engelbert Anfang Juni begrüßen. Für 14 Tage waren Father Francois



Kubwimana, Pulchérie Bugenimana und Patrice Ngirabatanyurwa aus der Partnergemeinde Busasamana im Westen von Ruanda zu Besuch. Sie waren auf Einladung des Arbeitskreises (AK) Partnergemeinde von St. Engelbert nach Riehl gekommen, um die hiesige Kirchengemeinde wiederzusehen, die die Menschen in Zentralafrika seit 2016 unterstützt. „Wir sind ein Stück Weltkirche und unterstützen deshalb die Gemeinde in Ruanda“, sagt Gabriele Ark, die die Arbeit des AK mit seinen aktuell acht Mitgliedern koordiniert. Im letzten Jahr waren die Riehler in Ruanda, jetzt stand der Gegenbesuch an mit Father Francois, seit Oktober 2023 Pfarrer in der Gemeinde mit ihren rund 46.000 Christen und elf katholischen Schulen. Patrice Ngirabatanyurwa leitet die größte dieser Schulen mit 2.248 Schülerinnen und Schülern. Dazu gehören auch ein Kindergarten, die Vorschule sowie ein Berufskolleg.

Etwa 200.000 Menschen leben in Busasamana, darunter viele Tagelöhner, die in der Landwirtschaft arbeiten, einem der wichtigsten Erwerbszweige in Ruanda. Doch gerade die Tagelöhner und ihre Familien

litten besonders unter den Einschränkungen während der Corona-Pandemie, so dass der Riehler Arbeitskreis während dieser Zeit Spenden in Höhe von 10.000 Euro sammelte und ohne Abzug nach Busasamana schickte. „Bei uns fallen keine Verwaltungskosten an. Deshalb fließen die Spenden eins zu eins in das Projekt“, betont Ark. Aktuell wird Geld für den Schulbesuch gesammelt, denn Schul- und Essensgeld können sich viele der Familien nicht leisten und fehlende Bildung führt letztendlich zur Perspektivlosigkeit für die gesamte Familie.

Die große Dankbarkeit der Gäste war besonders während des gemeinsamen Gottesdienstes in St. Engelbert und beim anschließenden Austausch im Pfarrsaal zu spüren. Sie freuten sich, die Spenderinnen

Ihr kompetenter  
Partner für alle  
Dacharbeiten



- Flachdach- und Kaminsanierung
- Balkon- und Terrassenabdichtung
- Sanierungs- und Restaurierungsarbeiten
- Dacheindeckung und -begrünung
- Dachklempnerarbeiten
- Dachausbauten und Dachfenstermontage
- Wärmedämmung und Solaranlagen
- Fassadenverkleidung und Gerüstbau

Bedachungen Ralf Brandt  
Vogelsanger Straße 387  
50827 Köln

Tel 0221 933 78 77  
Mobil 0172 484 55 49  
[www.bedachungen-brandt.de](http://www.bedachungen-brandt.de)

**24 Std.  
Notdienst**



und Spender persönlich kennenzulernen und waren beeindruckt von der Unterstützung. Die Eindrücke seien sehr emotional, sagten die Gäste übereinstimmend. Eine besondere Wertschätzung galt Pulchérie Bugenimana, der Vorsitzenden der Frauenvereinigung in Busasamana, die durch eine enge Vernetzung die Frauen in der Gemeinde unterstützt. Schließlich erstreckt

sich das Gemeindegebiet über eine große Fläche, aber gerade die Solidarität untereinander und ein großes Netzwerk machen es möglich, dass die Hilfe viele Frauen und ihre Familien erreicht. Denn die Spätfolgen des Genozids vor 30 Jahren, dem eine Million Menschen zum Opfer fielen, sind immer noch spürbar und waren auch Thema eines Informationsabends im Pfarrsaal von St. Engelbert.

Die Gäste aus Afrika waren in Familien von Mitgliedern des Arbeitskreises untergebracht und dankbar für diesen engen und persönlichen Kontakt. „Es ist, als ob man Freunde treffen würde“, waren sich alle im Arbeitskreis einig. Weitere Infos sind über die E-Mail-Adresse erhältlich:

[ak-pg@engelbertbonifatius.de](mailto:ak-pg@engelbertbonifatius.de)

mac



365 Tage im Jahr rund um die Uhr für Sie da.

**BESTATTUNGSHAUS DITSCHIED**

**In der Trauer ist jeder für sich.**



**Beim Abschied sind wir an Ihrer Seite.**

0221 – 977 588 26  
0221 – 76 11 90

Hoppegartener Straße 2 / Ecke Weidenpescher Straße • 50735 Köln-Niehl  
Stammheimer Straße 120 • 50735 Köln-Riehl • [www.ditscheid-koeln.de](http://www.ditscheid-koeln.de)



# Wer austellt, muss auch einstecken können

In dieser Ausgabe der Riehl Intern habe ich die Möglichkeit erhalten, einmal aus der Perspektive eines Austrägers des Magazins



RIG-Heft-Austeiler Geroen Machnik und Uwe Grunert

einen Beitrag zu schreiben. Seit nunmehr sechs Jahren habe ich zusammen mit Uwe Grunert das Heftchen der Riehler Interessengemeinschaft ausgetragen und dabei

haben sich einige erwähnenswerte Vorfälle ereignet. Zum einen sind da die kleinen, einfach angenehmen, nachbarschaftlichen Plaudereien. Wenn ich mit meinem blauen Wägelchen die Briefkästen abklapperte, sprachen mich Passanten häufig begeistert an, ob das denn die neue RIG-Ausgabe sei und ob man sich da direkt welche mitnehmen könne. Oder Gewerbetreibende, die mir ganz begeistert ihre Anzeige im Heft zeigen wollten. Und auch die kleinen Pausen zwischendurch rundeten diese Tage immer angenehm ab, etwa ein Kaffee und belegtes Brötchen beim Bäcker Kraus oder zu Mittag beim Akti Grill ein ordentlicher Gyros-Teller. Und auch wenn wir beim Austragen buchstäblich Fersengeld machten, brachte dieses Interesse von Ihnen aus dem Veedel eine angenehme Lockerheit mit.

## Bester Service für eine vielsprachige Kundschaft



- m Abhol- und Lieferdienst**
- m Kundenparkplätze**

Mo - Fr 8.30 - 13.00 Uhr  
15.00 - 18.30 Uhr  
Sa 9.00 - 13.00 Uhr

**apotheke**  
**AN DER SCHANZ**



An der Schanz 1 • 50735 Köln • Tel. 0221 76 22 51  
[www.apotheke-an-der-schanz-koeln.de](http://www.apotheke-an-der-schanz-koeln.de)

## TRINK & SPARE

GETRÄNKEFACHMARKT

ÜBER 4.000  
GETRÄNKE-  
ARTIKEL

ALLES FÜR DIE  
PARTY ODER  
VERANSTALTUNG

BIERE  
WASSER  
LIMONADEN  
SÄFTE  
WEIN & SEKT  
SPIRITUOSEN  
und mehr ...

Verleih von:  
ZAPFANLAGEN  
STEHTISCHEN  
BIERZELT-  
GARNITUREN  
AUSSCHANK- &  
KÜHLWAGEN

Barbarastraße 9 . 50735 Köln . 0221 768 01 85  
Mo - Fr 9.00 - 20.00 Uhr + Sa 9.00 - 18.00 Uhr



Natürlich braucht man aber auch hin und wieder ein dickes Fell. Nicht nur wind- und wetterfest mussten wir insbesondere im Spätherbst und Frühjahr sein, auch die launische Stimmung des einen oder anderen Muzepuckel musste man ertragen. Und insbesondere in den letzten Jahren fiel mir hier eine unangenehme Tendenz auf: Spontane Pöbeleien, Lästerei und auch manchmal ein mit einem ungewöhnlich hohen Kraftakt verbundenes Echauffieren über das Stören der Mittagsruhe - es war ein Freitag gegen 14:30 Uhr - nahmen immer mehr zu. Letztgenanntes erreichte schon fast ein ulkiges Ausmaß, als ich in einem Mehrfamilienhaus klingelte, um an die Briefkästen im Treppenhaus zu gelangen. Aus dem dritten Stock öffnete ein älterer Herr in Pantoffeln und Morgenmantel, stieg die Treppen hinunterstieg

und brüllte mir entgegen, was für eine Unverschämtheit ich mir denn herausnehmen würde, bei ausgerechnet ihm zu dieser Zeit zu klingeln? Er wusste noch nicht, warum ich da bin, hatte er bis zu diesem Zeitpunkt das Heft noch nicht sehen können. Er hat es dann aber sichtlich verdutzt entgegengenommen. Bei einem anderen Vorfall wurde mir per Gegensprechanlage gedroht, man würde die Polizei rufen, wenn ich nicht gehen würde. Ich bin geblieben, habe meine Arbeit erledigt, die Polizei ist nicht gekommen. Handgreiflichkeiten sind bisher immerhin nicht passiert, aber wer austellt, muss nun mal auch einstecken können.



*Gereon Machnik*



## ZAHNARZTPRAXIS DOMIN-TURNIAK

### Unsere Leistungen

- Füllungen, Inlays, Veneers
- Implantate
- Zahnersatz
- Chirurgie
- Parodontologie
- Behandlungen von Angstpatienten
- Behandlung von Kindern
- Knirscherschienen
- Prophylaxe für Kinder und Erwachsene
- Professionelle Zahnreinigung
- Intraorale Kamera



### Unsere Öffnungszeiten:

Mo + Do 8:00-13:00 / 14:00-18:00  
Di 8:00-13:00 / 15:00-19:00  
Mi u. Fr 7:30 - 13:00

**An der Schanz 1  
50735 Köln**

[zahnarztpraxis-domin.de](http://zahnarztpraxis-domin.de)

**0221 76 57 77**

# Do es jet los - do jonn mer hin

## JULI

**Fr 5. Juli, 15.00 Uhr**

Kino-Café im SBK-Festsaal, Eintritt frei, bitte Karten vorab im Riehler Treff besorgen

**Fr 5. Juli, 18.15 Uhr**

11. Kölner Zoolauf

[www.koelner-zoolauf.de](http://www.koelner-zoolauf.de)

**Mo 8. Juli, 16.00 Uhr**

Die ALTERnativen, Theater im Festsaal der SBK, bitte Karten vorab im Riehler Treff besorgen

**Di 9. Juli, 18.30 Uhr**

Summer of trust, offene Gesprächsrunde, kleiner Gemeinderaum Stephanuskirche

**Mi 10. Juli, 15.00 Uhr**

Kleines Hafenkonzert mit Gerd Thul im Festsaal der SBK, bitte Karten vorab im Riehler Treff besorgen

**Sa 13. Juli, 10.00-1.00 Uhr**

Sternschnuppenfahrt mit der Kölner Seilbahn

[www.koelner-seilbahn.de](http://www.koelner-seilbahn.de)

**Sa 13. Juli, 16.00 Uhr**

Das Vergnügungsviertel Riehl, Fußtour, Kosten: 13,50 Euro, Karten über Homepage: [www.urlaubinkoeln.de](http://www.urlaubinkoeln.de)

**So 14. Juli, 11.00-18.00 Uhr**

Bücherflohmarkt auf dem Riehler Gürtel [www.coelln-konzept.de](http://www.coelln-konzept.de)

**So 14. Juli, 15.00 Uhr**

Koof singt Knief, Konzert im Rahmen von Vorhof-Flimmern, Xantener Straße 145 [www.vorhof-flimmern.com](http://www.vorhof-flimmern.com)

**Di 16. Juli, 10.00-17.00 Uhr**

Wanderung „Auf den Spuren des römischen Matronenkults“ in der Eifel, Anmeldung über das Gemeindebüro der Stephanuskirche: 0221/ 76 63 33

**Di 16. Juli, 18.30 Uhr**

Summer of trust, offene Gesprächsrunde,

***Kallia's Köstlichkeiten***  
***Ihr neuer Treffpunkt in Riehl***



Barrierefrei mit Platz zum Feiern von 4 bis zu 100 Personen.

Für **große und kleine Familienfeste**, für **Klassentreffen** und **Vereinsversammlungen**, für große und kleine **Eigentümerversammlungen**, für **Seminare und Workshops** oder für ein **kleines-feines Diner** mit den besten Freunden.

Kallia's Köstlichkeiten  
im Blumengroßmarkt  
Barbarastraße 69  
50735 Köln  
Telefon 0171 / 128 03 00  
[www.kalliaskoestlichkeiten.com](http://www.kalliaskoestlichkeiten.com)  
Geöffnet Mo-Sa 4-11 Uhr • Und nach Vereinbarung

kleiner Gemeinderaum Stephanuskirche,  
Brehmstraße

**Mo 22. Juli, 15.00 Uhr**

Klavierkonzert mit Starpianist Soheil Nas-  
seri im Festsaal der SBK, bitte Karten vorab  
im Riehler Treff besorgen

**Di 23. Juli, 18.30 Uhr**

**Di, 30. Juli, 18.30 Uhr**

Summer of trust, offene Gesprächsrunde,  
kleiner Gemeinderaum Stephanuskirche,  
Brehmstraße

## AUGUST

**Fr 9. August, 15.00 Uhr**

Kino-Café im SBK-Festsaal, Eintritt frei, bit-  
te Karten vorab im Riehler Treff besorgen

**So 11. August, 11.00-18.00 Uhr**

Bücherflohmarkt auf dem Riehler Gürtel  
[www.coelln-konzept.de](http://www.coelln-konzept.de)

**So 11. August, 15.00 Uhr**

Duo „Unterwegs“, Modern Jazz-Konzert,  
Xantener Straße 145

[www.vorhof-flimmern.com](http://www.vorhof-flimmern.com)

**Sa 17. August, 10.00-24.00 Uhr**

Nacht der Seilbahn

[www.koelner-seilbahn.de](http://www.koelner-seilbahn.de)

**Sa 17. August, 14.00 Uhr**

Grillfest der Riehler Schützen auf der Ter-  
rasse vor dem SBK-Festsaal

**Di 20. August, 9.00-18.00 Uhr**

1. FC Köln-Tag im Kölner Zoo

[www.koelnerzoo.de](http://www.koelnerzoo.de)

**So 25. August, 9.00-18.00 Uhr**

I-Dötzchentag im Kölner Zoo

[www.koelnerzoo.de](http://www.koelnerzoo.de)

**So 25. August, 11.00 Uhr**

Open Air-Gottesdienst der Kirche am Zoo  
am alten Schwimmbad

[www.kircheamzoo.de](http://www.kircheamzoo.de)

**So 25. August, 13.00-18.00 Uhr**

Sommerfest der SBK auf dem Gelände der

Sozialbetriebe

## SEPTEMBER

**So 1. September, 9.00-18.00 Uhr**

Artenschutz-Tag im Kölner Zoo

[www.koelnerzoo.de](http://www.koelnerzoo.de)

**Mi 4. September, 9.00-19.00 Uhr**

Seniorenfahrt nach Monschau, Anmeldung  
über das Gemeindebüro der Stephanuskir-  
che: 0221/ 76 63 33

**Sa 7. September, 10.00-24.00 Uhr**

Nachtfahrten zum Indina Summer mit der  
Kölner Seilbahn

[www.koelner-seilbahn.de](http://www.koelner-seilbahn.de)

**So 8. September, 11.00-18.00 Uhr**

Bücherflohmarkt auf dem Riehler Gürtel

[www.coelln-konzept.de](http://www.coelln-konzept.de)

**So 8. September, 15.00 Uhr**

Hara Samadi, Konzert mit Worldmusic &  
Jazz, Xantener Straße 145

[www.vorhof-flimmern.com](http://www.vorhof-flimmern.com)

**Fr 13. September, 18.00 Uhr**

Jugendabend, Gemeinderaum der Step-  
hanuskirche, Brehmstraße

**So 15. September, 11.00 Uhr**

Diakonie-Gottesdienst mit Konfirmations-  
jubiläum, Stephanuskirche

**So 15. September, 12.00 Uhr**

Gemeindefest, Kirchplatz vor der Step-  
hanuskirche, Brehmstraße

**So 15. September, 15.00 Uhr**

Backyard Safari, Unplugged Beat, Xantener  
Straße 145

[www.vorhof-flimmern.com](http://www.vorhof-flimmern.com)

**So 22. September, 9.00-18.00 Uhr**

Nashorn-Tag im Kölner Zoo

[www.koelnerzoo.de](http://www.koelnerzoo.de)

**So 22. September, 12.00 Uhr**

Vernissage der Foto-Ausstellung Licht, Ge-  
meindezentrum Stephanuskirche

**So 29. September, 9.00-18.00 Uhr**

NRW-Partnerzoo-Tag, Jahreskarteninhaber

## Do es jet los - do jonn mer hin

haben freien Eintritt in Partnerzoos in NRW  
[www.koelnerzoo.de](http://www.koelnerzoo.de)

**Mo 30. September, 15.00 Uhr**

Kino-Café im SBK-Festsaal, Eintritt frei, bitte Karten vorab im Riehler Treff besorgen

### OKTOBER

**Fr 11. Oktober, 16.00 Uhr**

Geburtsstagsfeier in der Gemeinde, Stephanskirche, Brehmstraße

**So 13. Oktober, 11.00-18.00 Uhr**

Bücherflohmarkt auf dem Riehler Gürtel  
[www.coelln-konzept.de](http://www.coelln-konzept.de)

**So 13. Oktober, 14.00 Uhr**

Lokal Ensemble, Konzert mit französischen Chansons, Xantener Straße 145  
[www.vorhof-flimmern.com](http://www.vorhof-flimmern.com)

**So 13. Oktober, 15.30 Uhr**

E il Viaggio Continua, Narrativo del Mundo,

Konzert, Xantener Straße 145

[www.vorhof-flimmern.com](http://www.vorhof-flimmern.com)

**Sa 19. Oktober, 14.30 Uhr**

Oktoberfest der St. Engelbertus Schützenbruderschaft Riehl im Festsaal der SBK

**Mi 23. Oktober, 15.00 Uhr**

Kino-Café im SBK-Festsaal, Eintritt frei, bitte Karten vorab im Riehler Treff besorgen

**Fr 25. Oktober, 18.00 Uhr**

Jugendabend, Gemeinderaum der Stephanskirche, Anmeldung über das Gemeindebüro: 0221/ 76 63 33

### NOVEMBER

**Sa 9. Novmeber, 14.00-16.00 Uhr**

Riehl putzmunter, Aktion im Rahmen von „Kölle putzmunter“, Treffpunkt: Parkplatz an der Kleingartenanlage Boltens Sternstraße

## Demnächst neuer Kassenkiosk am Zoo

Nach den Sommerferien wird es auf der Wiese neben dem Zoo-Haupteingang einen neuen Kiosk geben mit Kasse, Sitzgelegenheiten, Snacks, Souvenirs und Fahr-



radständen, umrahmt von Blumen und Büschen. Der 45 Quadratmeter große Container erinnert an das rot-weiße Büdchen, das an dieser Stelle 55 Jahre lang Eis, Luftballons

und Getränke anbot. Vor knapp zwei Jahren kaufte der Zoo den alten Kiosk, nachdem die Besitzer aus Altersgründen aufgehört hatten. Ende 2023 wurde das Häuschen abgerissen. Der Neubau ist allerdings nur ein Provisorium, denn langfristig soll der Haupteingang großzügig neugestaltet werden. So sieht es der Zoo-Masterplan 2030 vor. Kurzfristig geht es darum, vor der Zoo-Einlass-Schleuse mehr Platz zu schaffen, denn die dortigen Container für den Ticketverkauf werden verschwinden. „Immer mehr Besucher kaufen ihre Tickets online“, erklärt Zoo-Sprecher Christoph Schütt. „Das ist nachhaltig, denn jedes E-Ticket ist gleichzeitig auch ein kostenloser VRS-Fahrausweis. Mit dem neuen Kassenkiosk entzerren wir Kartenverkauf und Eingang, gerade auch an Sonntagen, wenn großer Andrang herrscht.“ *mac*



# Optik Duisdieker: Operation am Grauen Star – und wie geht es weiter?

**D**ie Operation am Grauen Star ist der in Deutschland am häufigsten durchgeführte chirurgische Eingriff. Dabei wird die getrübbte Linse durch ein Linsenimplantat ersetzt. Viele Patientinnen und Patienten be-



*Sehen mit einem fortgeschrittenen Grauen Star*

nötigen danach keine Brille mehr und sind hellauf begeistert über die zurückgewonnene alte Sehschärfe. Doch nach einigen Jahren lässt die Sehkraft wieder nach und die Operation war scheinbar umsonst. „Damit das nicht passiert, biete ich nach der OP eine Nachsorge an, um das Augenlicht möglichst lange zu erhalten“, erklärt Theo A. Anagnostopoulos, Augenoptikermeister in Riehl. „Denn häufig kommen Kundinnen und Kunden zu mir, die sich nach dem chirurgischen Eingriff alleinge-

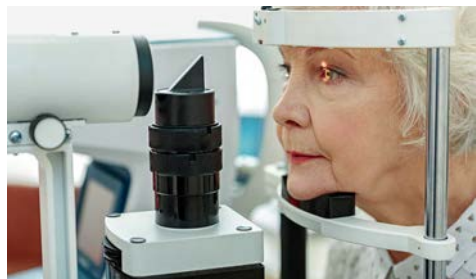

lassen fühlen und noch viele Fragen haben.“ Der Augenoptikermeister empfiehlt beispielsweise in der ersten Zeit nach dem Eingriff die

Augen mit einer Schutzbrille und später mit den richtig angepassten Gläsern zu schützen. „Denn die Linse ist zwar neu, aber der Rest des Auges, also Hornhaut und Netzhaut, sind ja nicht runderneuert worden. Die Verschlechterungen gehen weiter.“ So kann sich beispielsweise eine Makula-Degeneration entwickeln. Die Makula als Stelle des schärfsten Sehens auf der Netzhaut degeneriert im Laufe des Lebens durch Überlastung (PC-Arbeit), das energiereiche blau-violette Licht, chronische Erkrankungen oder ungesunde Lebensweise. Das Sehen wird schlechter. „Je früher das Auge ausreichend geschützt wird, umso geringer sind die Langzeitschäden“, erklärt Theo A. Anagnostopoulos, dem neben der Nachsorge auch die Vorsorge am Herzen liegt. „Wir informieren vor einer möglichen Operation am Grauen Star über die intra-okularen Linsen, also über die Implantate. Denn diese werden individuell ausgesucht. Das erledigen in den Arztpraxen die Refraktivmanager, um die Augenärzte zu entlasten.“ Wer sich dennoch unsicher fühlt, kann sich an Theo A. Anagnostopoulos wenden, der Vor- und Nachsorge im Auge hat.



**Optik Duisdieker**

Riehler Tal 1

50735 Köln

Tel. 0221 16 90 36 30

[www.duisdieker-koeln.de](http://www.duisdieker-koeln.de)



Öffnungszeiten

Mo - Fr 10.00 - 13.00 + 14.30 - 18.30 Uhr

Sa 9.00 - 13.00 Uhr

# Abschied von Riehl Intern

Die Auflösung der Riehler Interessengemeinschaft RIG zum Jahresende bedeutet auch das Ende des Stadtteilmagazins Riehl Intern. Das Heft in der Form gibt es seit



2004, Vorläufer war 1997 das „Riehler Schau- fenster“. Ich gehöre seit 2014 zur Redaktion und werde die Arbeit am Magazin vermissen. Mir hat es immer sehr viel Spaß gemacht, zusammen mit Biber Happe die Themen zusammenzutragen, die die Menschen in Riehl

beschäftigen, und die die Riehler Bürgerinnen und Bürger in keinem anderen Medium finden. Einerseits, weil sich das Konzept der Kölner Lokalzeitungen in den letzten Jahren sehr verändert hat, und andererseits, weil es sehr spezielle Themen sind, die es nicht in die überörtliche Berichterstattung geschafft haben. Seien es Reportagen über die Riehler Jugendherberge oder die Großküche der Sozialbetriebe oder die Artikel von Stadtteilhistoriker Joachim Brokmeier zur Riehler Geschichte. Und für die Grundschulen war es immer eine tolle Möglichkeit zu zeigen, was hinter dem Schultor passiert. Sicherlich müsste das Layout überholt und das Magazin in der Zukunft digital werden, aber vielleicht findet sich eine Gruppe von Menschen, die ein kleines-feines Stadtteilmagazin weiterführen möchte. Ich wäre dabei.

*Steffi Machnik*

## Lagerräume

frei **Raum**  
SELF STORAGE

## in Köln-Riehl



freiRaum Self Storage

 Boltensternstr. 157  
50735 Köln

 [www.freiraum.koeln](http://www.freiraum.koeln)

 0221.177.35600



**FIRST  
ELEPHANT  
GROUP**



Keller feucht? Dachboden voll? Lager zu klein? Aktenberge?  
Renovierung? Haushaltsauflösung? Umzug? Auslandsjahr?

Kurz-, mittel- oder langfristige Einlagerung  
in einer unserer 1 - 18m<sup>2</sup> großen Lagerboxen.  
Sicher, sauber, trocken - rundum gut aufgehoben.



# Wir suchen Dich

Pflegehelferin / Pflegefachkraft



**Pflegedienst Blu**

KAP



- ✓ Ab 3.100,00 € brutto in Vollzeit als Pflegefachkraft. Pflegehelfer 2.800,00 €
- ✓ Sehr hohe Zuschläge für Sonn- und Feiertage (Netto)
- ✓ Brutto-Zuschläge an Samstagen
- ✓ Einspringprämie: 50 € in der Woche und 70 € am Wochenende (pro Dienst)
- ✓ Coole Teamevents
- ✓ Gesundheitsprämie von 250€ monatlich
- ✓ 3 Freiwünsche monatlich im Dienstplan
- ✓ Zuschuss zur Betrieblichen Altersvorsorge
- ✓ Komfortable Betriebswagen (Ford, VW Up/Polo) oder ein schickes E-Bike
- ✓ Kein Führerschein nötig
- ✓ Professionelle Strukturen und Kommunikationen



# Das neue Wahrzeichen von Riehl

Schon seit einem Jahr wird das Colonia-Haus von zwei Kränen gekrönt. Ihr Aufbau bedeutete den Start einer aufwändigen Erneuerung der Balkone aller 352 Wohnungen des Hauses sowie der Betonsanierung der ge-



samten Außenhaut einschließlich des Hochhauskopfes. So heißt der Aufbau auf der 42. bis der 46. Etage, an dem sich auch der markante Schriftzug Axa befindet. Die Kosten für die Sanierung des 1972 bis 1973 gebauten Wohnhauses betragen 26,7 Millionen Euro und werden von den Wohnungseigentümern bezahlt. „Das ist die größte Sonderumlage, die es jemals in Deutschland gegeben hat“, sagt Michael Petr mit ein wenig Stolz in der Stimme. Mit seiner Firma Münch Wohnungs-



verwaltung ist er seit 1995 für das Haus zuständig. „Für die Wohnungsbesitzer bedeutet das eine hohe Belastung von 950 Euro pro



Quadratmeter“, erklärt Petr. „Aber wir planen die Sanierung schon seit vielen Jahren, haben Veranstaltungen mit Banken organisiert, so dass auch noch für ältere Wohnungsbesitzer die Möglichkeit gegeben war, eine Finanzierung zu erhalten.“ Die beharrliche Arbeit hat dazu geführt, dass im Dezember 2022 alle Eigentümer in die Sanierungspläne eingewilligt haben und das Bauprojekt im Frühjahr 2023 starten konnte.



So einmalig wie die Kosten sind, ist auch der Ablauf der Bauarbeiten des mit 147 Metern einstmals höchsten Wohnhauses Deutschlands. Noch immer ist die Baulogistik nicht abgeschlossen, denn noch fehlt das Schutzdach über dem gläsernen Eingangsbereich. Für dessen Aufbau muss die Straße An der Schanz gesperrt und zur Verstärkung Fundamente in die Straße eingebaut werden. Bereits an allen vier Seiten sind die leiterförmigen Gestelle installiert, an denen die Mastkletterbühnen befestigt werden. Mit Hilfe dieser







Arbeitsbühnen werden die alten Balkone abgesägt und die neuen Brüstungen, überwiegend aus Glas, montiert. Mehr als die Hälfte

dieser neuen Balkone lagern bereits in einer Halle in Porz, fertig zum Einbau. „An

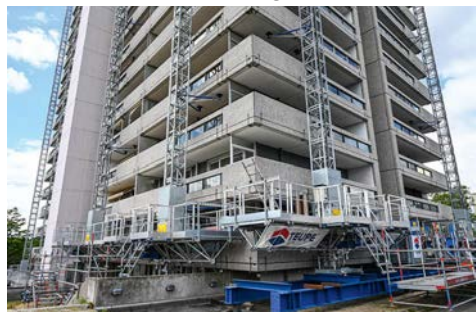

## Übungsleiter gesucht

Der DJK Löwe Köln, der Riehler Sportverein, sucht Übungsleiter und -leiterinnen für die Basketball-Abteilung und für die Tischten-



nis-Abteilung. In beiden Sportarten werden sowohl Kinder und Jugendliche trainiert – beim Tischtennis Mädchen und Jungen ab 8, beim Basketball ab 10 Jahren – als auch Damen und Herren. Die Erwachsenen spielen in verschiedenen Leistungsklassen. Der Vorstand freut sich über Bewerbungen. *mac* [www.home.djk-loewe.de](http://www.home.djk-loewe.de)

der Sanierung und der Vorbereitung der Baustelle sind fünf unterschiedliche Gewerke beteiligt, und die Aufträge haben wir überwiegend an Firmen aus dem Kölner Raum

vergeben“, erklärt Petr. „Nicht nur wegen der kurzen Anfahrtswege, sondern weil es aufgrund von Stürmen oder schlechtem Wetter immer mal wieder zu einer Unterbrechung der Arbeiten kommen kann und Firmen aus dem Umland diese Unwägbarkeiten besser in ihren Arbeitsablauf einplanen können.“ Petr hofft, dass im Laufe des Jahres mit dem Austausch der Balkone begonnen werden kann. Die Arbeiten sollen zwei Jahre dauern.

*mac*

## Thomas Eifler, Haarmoden Eifler



„Mir tut es leid, dass es die RIG nicht mehr geben wird, aber die Entwicklung war abzusehen. Es fehlen Leute, die den Verein weiterführen

und auch die jüngeren Geschäftsleute haben kaum Interesse an einer Mitarbeit. Ich finde, der Vorstand hat eine gute Lösung gefunden, sodass es in Riehl weiterhin eine Weihnachtsbeleuchtung geben wird. Die Zeit bringt eben diese Veränderungen mit sich.“

Thomas Eifler führt seit 33 Jahren den Friseursalon Eifler und war Ende der 1990er Jahre selbst einmal Vorsitzender der RIG. *mac*

## Erfolgreiche Neuauflage von Rock in Riehl

Die mehr als 200 Gäste im Festsaal der Sozialbetriebe Köln (SBK) hatten eine Menge Spaß: Zur Neuauflage der Konzertreihe „Rock in Riehl“ zeigte „Steel Ro-



ses“, die Kölner 1980er-Jahre-Coverband, ihr ganzes Können. Mit Liedern von Bon Jovi über Guns'n'Roses, den Scorpions und Van Halen bis zu Alice Cooper reichte die Palette beim einstündigen Rockkonzert; erst nach zwei Zugaben wurde das Quintett von der Bühne gelassen. Neben vielen Bewohnerinnen und Bewohnern der SBK, teils mit Rollstühlen und Rollatoren ausgestattet, waren auch eine Menge externer Gäste der Einladung gefolgt – und rockten fleißig mit.

Im Jahr 2017 hatte es mit der Kölner Coverband „Bushfield“ erstmals ein Rockkonzert bei den SBK gegeben, nach der Idee der frühe-

ren Veranstaltungsleiterin Tina Damm. Nach der langen Corona-Pause soll die Reihe nun wieder belebt werden. Mit den Veranstaltungen

trägt die Einrichtung dem sich wandelnden Musikgeschmack innerhalb ihrer Bewohnerschaft Rechnung, denn wer mit den Beatles und den Rolling Stones aufgewachsen ist, bringt andere musikalische Vorlieben mit als frühere Generationen. Für einen der Musiker der „Steel Roses“, Norbert Westphal, war das Konzert ein Heim-

spiel, denn er ist schon länger bei den SBK unterwegs: Seit sechs Jahren trainiert er im „Köln Vital“-Fitnessstudio auf dem Areal, das sich speziell an die Altersgruppe ab 55 Jahre richtet. Seit einem Jahr arbeitet der 67-Jährige außerdem ehrenamtlich bei „Silberdistel-TV“ mit, dem Team des SBK-Hausenders. Mit seiner Frau hat er sich bereits für eine Seniorenwohnung auf dem Gelände angemeldet. Weitere „Rock in Riehl“-Konzerte sind geplant, neue Termine stehen aber noch nicht fest.

*bes*



# Akti Grill

**GYROS • PIZZA • SALATE**

**Griechische Spezialitäten**

**Wir freuen uns auf Ihren Besuch!**

**K. I. Lagudaki**

**Akti Grill GmbH & Co. KG**

**Barbara Str. 14 - 50735 Köln (Riehl)**

**Tel. 0221 - 76 03 761**

**Öffnungszeiten:**

Montag bis Samstag 11.00 - 22.00 Uhr

Sonn- und Feiertage 12.00 - 22.00 Uhr

# Naumann und Wettstein – zwei Biologen in Straßennamen verewigt

von Gunther Nogge

**J**ohann Friedrich Naumann war Ornithologe und Begründer der Vogelkunde in Mitteleuropa. Er wurde 1780 im Dorf Ziebigk



in der Nähe von Köthen geboren, wo er 1857 auch starb. Schon als Kind beobachtete er Vögel, zeichnete sie und stopfte sie sogar aus. Sein erstes Werk hieß „Taxidermie“ und beschrieb seine Methode, Vögel auszustop-

fen. Für die seinem Vater Johann Andreas Naumann gewidmete „Naturgeschichte der Vögel“ erstellte er die meisten Kupferstiche selber. Sein Bruder Carl Andreas Naumann unterstützte seine Arbeit und die beiden stellten 1.280 Präparate her. Seine Vogelsammlung befindet sich heute im Ferdinandsbau des Köthener Schlosses, wohl dem einzigen ornithologische-geschichtlichen Museum der Welt. 1845 fand in Köthen das erste Treffen von Ornithologen statt, 1850 entstand aus diesen Treffen die „Deutsche Ornithologische Gesellschaft“, deren offizielle Zeitschrift Nauman-



nia heißt. Auch der Rötelfalke trägt Naumanns Namen: Falco naumanni.

**F**riedrich Wettstein, Ritter von Westersheim(b), 1895 in Prag geboren und 1945 in Trins, in Österreich gestorben, entstammte einer Familie von Biologen. Schon sein Grossvater mütterlicherseits, Anton Kerner von Marilaun, war Botaniker, ordentlicher Professor für Botanik an der Universität Wien und Leiter des dortigen Botanischen Gartens. Sein Vater Richard Wettstein war Ordinarius für Botanik und Leiter des Botanischen Gartens in Prag. Während sein Bruder Otto Zoologe wurde, trat Friedrich, genannt Fritz, in die Fußstapfen seines Vaters. Er war zunächst Professor für Botanik in Göttingen, danach in München bis er 1934 Nachfolger von Carl Correns als Direktor des Kaiser-Wilhelm-Instituts in Berlin-Dahlem wurde. Correns war der bedeutende Genetiker und Verfechter der Vererbungslehre von Gregor Mendel. Das wissenschaftliche Arbeitsgebiet von Fritz Wettstein war die plasmatische Vererbung, insbesondere bei Laubmoosen, sowie die Auswirkung von vervielfachten Chromosomensätzen (Polyploidie) von Pflanzen. Wer 1954 die Anregung zur Benennung einer Straße nach Fritz Wettstein gegeben hat und warum, ist nicht bekannt. Möglicherweise gaben gar nicht so sehr seine Verdienste als Wissenschaftler den Ausschlag, sondern sein Einsatz für jüdische Kollegen während der Zeit des Nationalsozialismus.

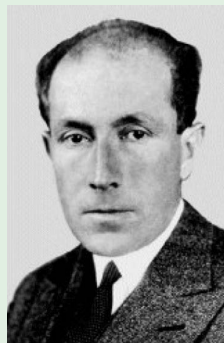

# Schulklasse pflegt Stolperstein von Manfred Faber

**I**m Zeichen von Manfred Faber, dem 1944 von den Nazis in Auschwitz ermorde-



ten Schöpfer der Naumannsiedlung, steht eine neue Partnerschaft zwischen der Katholischen Hauptschule Großer Griechenmarkt und dem Runden Tisch Riehl: Neun Schülerinnen und Schüler aus der Klasse 9a übernehmen im Mai die Pflege von Fabers Stolperstein. Er liegt vor dem Wohnhaus Aachener Straße 1 in der Innenstadt, dem früheren Zuhause des Architekten. Regelmäßig werden sie den Stein polieren und pflegen; der Runde Tisch bleibt mit ihnen in Kontakt und hat sie bereits nach Riehl eingeladen, um die Siedlung kennenzulernen.

Zum Auftakt trafen sich die Jugendlichen und Klassenlehrerin Svea Koslowski mit Ing-

rid Blom-Böer und Claudia von Velsen, Mitglieder der Manfred-Faber-Arbeitsgruppe innerhalb des Riehler Integrations-Netzwerks, und legten Blumen vor dem im Oktober 2023 von Gunter Demnig verlegten Gedenkstein ab. Zum Auftakt der Partnerschaft jährte sich Fabers offizieller Todestag zum 80. Mal: Am 15. Mai 1944 war er per Deportationszug nach Auschwitz-Birkenau transportiert worden; das exakte Datum seiner Ermordung lässt sich nicht mehr ermitteln.

„Wir wollten eine Schulklasse finden, die eine Partnerschaft eingeht und den Stein pflegt“, erläuterte Blom-Böer. Diese fand man in der südlichen Innenstadt. Die Klasse hat sich in einem zweiwöchigen Projekt mit Manfred Faber und dem Stolperstein-Projekt befasst. Den Anstoß für die Schule, sich zu engagieren, gab ein Vorfall, als ein Schüler einen Mitschüler in verächtlicher Absicht als Juden titulierte. „Wir haben daraufhin beschlossen, das nicht einfach so stehen zu lassen, sondern darüber zu reden“, sagte Koslowski. be



## Das E-Rezept ist da!

**Die neuen E-Rezepte können Sie ab sofort bei uns einlösen.**

**einfach - bequem - sicher**

## DOMINIKUS Apotheke

**NATÜRLICH UND GESUND ...**

**Ihre vertraute Apotheke vor Ort**

Inhaberin: Kerstin Torunski | Stammheimer Str. 113  
50735 Köln | Tel. 0221 760 75 76  
[www.dominikus-apotheke.de](http://www.dominikus-apotheke.de)



# Kleines-großes Fest für einen Bücherschrank

**R**und 70 Gäste kamen Mitte Juni auf dem Naumannplatz zusammen, um mit Bezirksbürgermeisterin Diana Siebert, einer



Vertreterin des Bürgeramts und Nachbarn aus der Naumannsiedlung die Eröffnung des ersten offenen Bücherschranks in Riehl zu feiern. Und Christiane Rabbe von der Bürgerstiftung Köln – die den Schrank aufgestellt hatte – staunte: „Das ist der 60. offene Bücherschrank, den ich einweihen darf, aber es waren noch nie so viele Gäste dabei und es waren noch nie so viele Einzelspender beteiligt, um diesen Bücherschrank zu finanzieren.“ Denn der war zwar bei der Neugestaltung des Platzes in der Naumannsiedlung von der Stadt eingeplant worden, nur die Kosten von 5.700 Euro waren nicht gedeckt. Daraufhin fand sich eine Gruppe von rund 20 engagierten Menschen aus der Nachbarschaft zusammen, startete eine Spendenaktion und konnte aufgrund vieler Einzelspenden aus Riehl, mit Hilfe der Riehler Interessengemeinschaft RIG, der Sparkasse Köln-Bonn und der Bezirksvertretung in kurzer Zeit das Geld zusammentragen.

Nachdem Mario Oberhofer aus der Gruppe der Bücherpaten, die sich zukünftig um den Schrank kümmern werden, zusammen mit

Diana Siebert den Schrank enthüllt hatte, gab es kein Halten mehr. Denn viele Gäste hatten Bücher mitgebracht, um die Fächer mit Romanen, Sachbüchern oder Kinderbüchern zu füllen. Danach wurde bei brasilianischer Musik und einem Gläschen Wein auf das Kulturgut Buch angestoßen. Damit ist der Naumannplatz komplett, der vor knapp einem Jahr nach seiner Umgestaltung von einem Parkplatz in einen Verweil- und Erinnerungsort eingeweiht worden war. Ein Denkmal ist Manfred Faber gewidmet, dem Architekten der Siedlung, der vor 80 Jahren von den Nazis ermordet worden war.

*mac*



## Frenk Ditscheid, Bestatter



„Ich finde es schade und es tut weh, dass sich die RIG auflöst. Aber die Zeiten ändern sich und es spiegelt auch die Lage in Riehl wieder. Es gibt

hier kaum noch inhabergeführte Geschäfte und deshalb fällt es immer schwerer, so einen Verein am Leben zu erhalten. Es fehlen die Leute für das Ehrenamt. Deshalb kann ich auch verstehen, dass der Vorstand nicht weitermacht. Trotzdem tut es mir leid, dass die RIG bald Geschichte ist.“

Frenk Ditscheid eröffnete 2003 zusammen mit seiner Frau in Riehl ein Bestattungsunternehmen und war von 2004 bis 2008 Vorsitzender der RIG.

*mac*

## Die Wiege von Riehl

**M**it ein wenig Farbe und einer neuen Matratze wäre sie wieder einsatzbereit, die Wiege von Riehl. Vor knapp 30 Jahren hatte ein großer Freundeskreis in Riehl, zu dem



auch ein Schreiner gehörte, die Idee, eine Babywiege für alle zu bauen, als sich in der Runde das erste Kind ankündigte. Gesagt, getan. Im Laufe der Jahre lagen acht neue Erdenbürger in der weiß gestrichenen Wiege. Daran erinnern acht Namensschilder. „Das gehörte

mit zur Tradition“, erklärt Georg Rieger, dessen Sohn Torben, geboren im Mai 2001, auch ein Wiegenkind war. „In den letzten Jahren stand die Wiege im Keller und ist ein wenig in Vergessenheit geraten. Aber wir wollen sie nicht zum Sperrmüll geben, sondern lieber in gute Hände.“ Wer Interesse daran hat, die Wiege von Riehl wiederzubeleben, meldet sich einfach per Mail bei der Redaktion von Riehl Intern: [redaktion@riehl-intern.koeln](mailto:redaktion@riehl-intern.koeln). Wir leiten die Anfrage weiter.

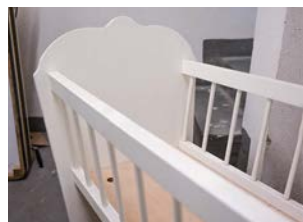

*mac*



### Zahnarztpraxis

**Dr. Melanie Tscharnke** (DMD Uni. Szeged)

Sprechzeiten: Mo-Do 9-17 Uhr • Fr 8-13 Uhr  
und nach Vereinbarung

Riehler Gürtel 11 • 50735 Köln • Tel: 0221 - 76 52 19

### Zentrum für Gesundheit und Bewegung

#### Präventionskurse

Kostenübernahme durch Deine Krankenkasse!



**Rückenfit - Pilates - Yoga - Qigong - Rundumfit**

**Ernährungsberatung - Personal Training - Kinesiologie**

**Vereinbare jetzt Dein kostenloses Probetraining!**

Dr. Bärbel Schmitt-Fink - Stammheimerstr. 67, 50735 Köln - 0221-7608661 - [www.zfgub.de](http://www.zfgub.de) - [zfgub@t-online.de](mailto:zfgub@t-online.de)

# 15 Jahre Ronald-McDonald-Haus

**E**in Zuhause auf Zeit für Angehörige von Kindern, die im benachbarten Kinderkrankenhaus behandelt werden – das bietet seit 15 Jahren das Ronald-McDonald-Haus



an der Amsterdamer Straße. Das Jubiläum feierte die Einrichtung gemeinsam mit ehemaligen Hausgästen, dem Ehrenamts-Team, Kinderklinik-Direktor Michael Weiß und Alt-Oberbürgermeister Fritz Schramma, der bereits 2007 die Schirmherrschaft für das Haus übernommen hatte, zwei Jahre vor der Eröffnung. Zugleich überreichte Schramma einen Scheck über 5.000 Euro des Wohltätigkeits-Vereins „Kölsche Fründe“. Das Geld ist für die Modernisierung und Umgestaltung der „Oase“ bestimmt, einem Bereich im Dachgeschoss zum Spielen, Lesen, Kochen, Backen und Entspannen mit einem großen Sonnenbalkon.

Im Jahr 2009 eröffnete das ein wenig an eine Burg erinnernde Gebäude; seitdem fanden mehr als 4.500 Familien einen Platz in einem der 14 Haus-Appartements, und über 13.000

kleine und große Gäste zählte die „Oase“. Ein Team von rund 60 ehrenamtlichen Kräften unterstützt die Arbeit des Hauses unter

Leitung von Yasmin Hiller. Ziel ist es, den jungen Patienten durch die Gegenwart ihrer Eltern oder Verwandten seelischen Beistand und Zuversicht zu geben. Wie Hiller erzählte, leben seit Oktober 2023 zwei ukrainische Familien im Haus, deren Kinder im Kriegsgeschehen Verbrennungen erlitten hatten und seitdem in Köln behandelt werden. Obwohl aufgrund eines Ratsbeschlusses die Kinderklinik in den nächsten Jahren auf den städtischen Klinik-Campus nach Merheim verlegt werden soll, hat die McDonalds-Kinderhilfe als Trägerin des Hauses zugesagt, dort einen Neubau zu errichten.



*bes*

## PODOLOGIE AM ZOO

Podologische Komplexbehandlung  
Med. Fußpflege

alle Kassen  
Selbstzahler

0221 7605327

Riehler Gürtel 4a  
und  
Hittorfstraße 2

[www.podologie-am-zoo.de](http://www.podologie-am-zoo.de)



# Schulen aktiv (Gemeinschaftsgrundschule Garthestraße - GGS)

## 4. Klassen gestalten KVB-Fahrräder

Die Rehlklasse belegte den 3. Platz des Kunstwettbewerbes der Kölner Verkehrsbetriebe (KVB). Zuvor ließen sich die 4. Klassen von ihrem Veedel inspirieren. Im Kunstunterricht malten die Kinder fleißig die Seilbahn



und all die Kölner Sehenswürdigkeiten, die bei einem Ausflug mit der Seilbahn bestaunt werden können. Ziel der Kinder war es, die Nutzer:innen der KVB-Räder auf eine Fahrt mitzunehmen und auf einem Blick zu



zeigen, was unsere Stadt für schöne Ziele zu bieten hat. Die Preisverleihung fand Ende Mai in der KVB-Zentrale in Braunsfeld statt. In einer feierlichen Zeremonie wurden die Kinder geehrt und durften zum krönenden Abschluss die ersten Fahrräder

## Ostafrikawoche

Neben der Individualität unserer Kinder und ihren je unterschiedlichen Zugängen zum

Lernen gehört insbesondere auch die Zusammengehörigkeit und das gemeinsame



Lernen aller unterschiedlichen Kulturen, Religionen und Geschlechter zu unserer Arbeit. Der wertschätzende Umgang miteinander wird immer wichtiger. Da passt die Ostafrikawoche, die alle vier Jahre stattfindet, perfekt ins Konzept. Gäste der kooperierenden Vereine Abawamu Deutschland und Ewaka Uganda reisten an und arbeiteten mit unseren Kindern. Die professionellen Tänzer und

## Susanne Spiegel, Gemeinschaftsgrundschule Garthestraße



„Ich finde es sehr schade, dass es die RIG nicht mehr geben wird, denn damit geht ein Stück der Riehler Seele verloren. Zusammen mit dem kleinen

Magazin Riehl Intern hat der Verein die Akteure hier im Stadtteil zusammengehalten und auch viel für die Schulen getan. Wir verlieren einen zuverlässigen Ansprechpartner und ein Stück Gemeinschaft in Riehl geht verloren.“

Susanne Spiegel ist seit 2020 Leiterin der Gemeinschaftsgrundschule in der Garthestraße, wo sie seit 2007 als Lehrerin arbeitet.

mac





Trommler kamen aus Uganda, Myanmar und Deutschland. Umgangssprache war vorwiegend Englisch. Hier half den Kindern der Englischunterricht ab Klasse 1 und alle kamen schnell miteinander ins Gespräch. Während der Woche lernten die Kinder in altersgemischten Gruppen und auf dem Stundenplan standen Landeskunde, Beatboxen, Singen/Musizieren, Trommeln, Tanzen, Kochen und Basteln. Die Kinder machten überall begeistert mit, sodass sie am Ende eine Show erfolgreich präsentieren konnten.

### Lesen im Tandem

Nach Vorgaben des Bildungsministeriums soll ein deutlicher Fokus auf das Lesen gesetzt werden, weil regelmäßiges Lesen für den Lernerfolg von zentraler Bedeutung ist. Bei uns trainieren die Kinder das Lesen viermal in

der Woche in Lesetandems. Wer Unterstützung benötigt, dem wird wie im Sport eine Trainer:in zur Seite gestellt. Gemeinsam wird ein Text halblaut gelesen. Wörter, die nicht gekannt oder nicht richtig ausgesprochen werden, werden korrigiert. Die Arbeit in Lesetandems stützt nicht nur die Lesefähigkeiten, sondern auch das Selbstbild der Kinder und das soziale Miteinander. Das tägliche Üben zahlt sich sehr aus und es sind schon jetzt deutliche Verbesserungen zu sehen. Dies freut die Lehrer:innen und ganz besonders die Kinder. Wir sehen Lesen als eine der wichtigsten Kompetenzen an. [www.ggs-riehl.de](http://www.ggs-riehl.de)



# HAMBURG EYEWEAR



Inh. Kai Jaeger e.K.  
Stammheimer Str. 118  
50735 Köln (Riehl)

Tel.: 0221 - 76 83 23

Öffnungszeiten:

Mo - Sa:

9:00 bis 13:00Uhr

Mo - Fr:

14:30 bis 18:30Uhr

Mittwoch Nachmittag  
geschlossen

# Schulen aktiv (Otfried-Preußler-Schule - OPS)



## Kunst im Treppenhaus

Ganz nach dem Motto „Unser Treppenhaus soll schöner werden“ haben die Schulkinder



und LehrerInnen überlegt, wie sie gemeinsam die Wände des Schulgebäudes gestalten möchten. Denn so ein Projekt mit so viel Wandfläche muss sorgfältig geplant und vorbereitet werden. Schnell war die Idee aufgekommen, die beliebten Motive des Schulnamensgebers und Kinderbuchautors



Otfried Preußler als Malvorlage zu nehmen. Räuber Hotzenplotz, die kleine Hexe, das kleine Gespenst und auch die Klassentiere sollten

an die Wände gemalt werden. Da das Ganze als Mitmach-Kunstprojekt gestaltet werden sollte, haben wir die Riehler Künstlerin Nora Gärtner-Schallenberg gefragt, ob sie die Wände mit den Schülerinnen und Schülern

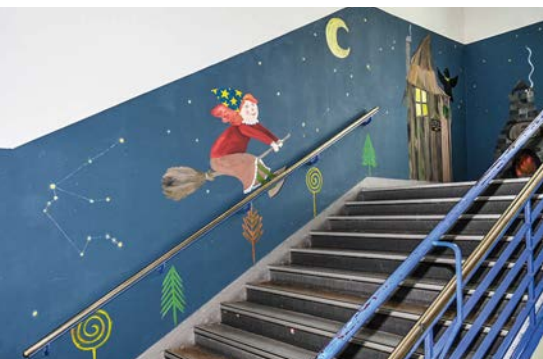

gestalten kann. Sofort von dieser Idee begeistert, plante die Künstlerin die einzelnen Treppenhausabschnitte mit den Ideen der Kinder. Als die Wandflächen mit Hilfe von Eltern vorbereitet waren, machte sich Frau Gärtner-Schallenberg mit Unterstützung der kunstbegeisterten Mutter eines Schülers - Anika Scholz - ans Werk. Sie zeigten Kindern



aus unterschiedlichen Klassen, wie man Motive auf so große Flächen vorzeichnet, wie man Farbe anrührt, mit unterschiedlichen Pinseln Bilder ausmalt und auch verschiedene Tricks, bestimmte Figuren zu malen. Nach mehreren Monaten sind unsere Wände nun wunderschön anzusehen und jede Etage wurde zu einem Thema passend gestaltet. Die Kinder gehen sehr stolz an den von ihnen gestalteten Wänden vorbei!



## Einladung zum Tag der offenen Tür

Wer neugierig geworden ist auf unser schönes, neues Treppenhaus, kann sich am nächsten Tag der offenen Tür, am Samstag, 28. September 2024 von 10 bis 12 Uhr unser Haus und die bezaubernden Motive, an denen es allerlei zu entdecken gibt, persönlich anschauen. Wir danken allen Schülerinnen und Schülern, Eltern, LehrerInnen und vor allem Nora Gärtner-Schallenberg für die Unterstützung und Durchführung dieses Kunstprojekts!

[www.ops-koeln.de](http://www.ops-koeln.de)

# Heinrich Gabriel und sein Schulhund Akira

„Wir zwei haben ein ganz spezielles Band zueinander“, schwärmt Heinrich Gabriel, der Hausmeister der drei Grund-



schulen in Riehl. „Akira ist mein ganzer Stolz.“ Die zweieinhalbjährige Schäferhündin begleitet ihn auf seinen Touren durchs Haus und alle Schulkinder kennen und lieben sie, stürmen auf dem Schulhof herbei, um die entspannte, sanftmütige Hundedame zu streicheln und zu kraulen. Bereits seit dem Welpenalter lebt Akira bei Gabriel und seiner Familie. „Sie hat von Beginn an alles durchlaufen.“ Das heißt, dass die Hündin nach dem Besuch der „normalen“ Hundeschule derzeit eine spezielle Ausbildung zum Schul-Begleithund absolviert, die in diesem Jahr beendet sein wird. Denn Hunde in der Schule sind von großem Nutzen: Sie können den Kindern dabei helfen, soziale Kompetenzen auszubilden, befördern die Entwicklung von Emotionalität und Mitgefühl und sind eine schöne Ergänzung sowie Abwechslung im Schulalltag.

Für Gabriel, der in seinem früheren Beruf als Lkw-Fahrer einer Spedition viel unterwegs war, ist Akira der erste Hund, mit dem er richtig viel Zeit verbringen kann. „Ich hatte mit meiner Familie zwar schon früher Hun-

de, aber ich selbst war selten zu Hause. Das ist nun ganz anders.“ Routiniert gehen die beiden morgens und nachmittags auf ihre Runde, um das Schulgebäude auf- und abzuschließen sowie die Poller im Abschnitt vor dem Schulhaus an der Garthestraße aufzustellen beziehungsweise zu entfernen. Und einmal im Monat besuchen sie gemeinsam den „Megazoo“-Markt in Riehl. „Sie kann verstehen, wenn ich zu ihr sage, wir gehen jetzt shoppen“, erzählt Gabriel und schmunzelt. „Im Laden hat sie ihre Lieblingsstellen, wo es die tollsten Leckereien gibt, zu denen sie mich hinführt.“ Nur das Baden ist nicht so ihre Sache. Wenn sie merkt, dass die Fellpflege ansteht, versucht sie immer, ihn mit Schmuse-Einheiten zu „bestechen“. „Und sie hat eine kleine Schwäche für Eichhörnchen“ Doch die seien zu schnell für sie. *bes*

## RAUMAUSSTATTUNG SITZIUS

Werkstätte für Polstermöbel und Dekorationen

- Fensterdekorationen
- Sicht- und Sonnenschutz
- Plissees und Duette®
- Gardinenpflege
- Rollos
- Lamellenvorhänge
- Jalousien
- Teppiche und Verlegung

Neusser Straße 178

50733 Köln

Fon: 0221/ 72 73 13

Fax: 0221/ 739 11 59

raumausstattung-sitzius@t-online.de

www.raumausstattung-sitzius.de

# Schulen aktiv (Montessorischule - Zweigstelle Riehl)



## Klassenfahrten nach Niedermühlen

Voller Vorfreude und mit der Frühlingssonne im Gepäck unternahmen im Mai vier der insgesamt sechs Klassen der Montessorischule eine Klassenfahrt. Einer jahrzehntelang währenden Tradition folgend fuhren die Klassen in das Haus Niedermühlen



in den Westerwald, einst eine Wassermühle am friedlich plätschernden Mehrbach, die zu Naturerkundungen und -beobachtungen einlädt. Und so wurden nach Streifzügen und

Wanderungen die Füße im Bach gekühlt, der ein oder andere Staudamm gebaut und die Seelen baumeln gelassen. Auch die Abendstunden wurden in der Natur verbracht und während einer Nachtwanderung Glühwürmchen entdeckt. Besonderen Spaß hatten alle Kinder bei der ebenfalls traditionellen Wildschwein-Suche des letzten Tages. In Vorbereitung auf die Fahrten hatten die Klassen ihre eigenen Wildschweinherden aus starkem Pappkarton und mit fantasievollen und kreativen Borsten entstehen lassen. Vor Ort versteckten alle ViertklässlerInnen diese Wildschweine im Sinne einer Schnitzeljagd in der



Natur. Anschließend streiften alle Kinder durch Wald und Wiesen, um die Wildschweine wieder einzufangen und nach Hause zu bringen.

## Außerschulische Lernorte

Auch die daheim gebliebenen Klassen erlebten einen besonderen Ausflug und fuhren mit dem Bus für einen Tag in den Nationalpark Eifel. Mit Wanderschuhen, Rucksack und reichlich Proviant im Gepäck genossen sie kleine und große Tiere, Pflanzen wurden entdeckt und bestaunt, Tipis gebaut und die hungrigen EntdeckerInnen bei einem Lagerfeuer mit Stockbrot und Würstchen gestärkt. Doch nicht nur im Mai, sondern während des gesamten Schuljahres „fliegen“ die Kinder der Montessori-Schule regelmäßig zu außerschulischen Lernorten aus: So begaben sie sich in diesem Schuljahr unter anderem zu einem Falkner und seinen Greifvögeln, in die Waldschule, das Händchen-Theater, zur lit.kid. Cologne, in das Filmhaus Köln, zu einer Musical-Vor-

stellung des Humboldt-Gymnasiums, in das Rautenstrauch-Joest-Museum sowie Museum Ludwig, die Philharmonie, in die Zooschule sowie an die Rheinwiesen und den Jugendverkehrsgarten Nippes. Das Eintauchen und Erleben von Tier- und Pflanzenwelt, Umwelt, Kunst, Musik und Literatur sowie all dem, was uns umgibt, soll im Sinne einer ganzheitlichen Bildung und Maria Montessoris Gedanken der „Kosmischen Erziehung“ das Interesse der Kinder an den großen Themen der Welt wecken und ihnen die Gesamtheit von Natur, Welt und Mensch begreiflich werden lassen.



[www.montessorischule-koeln.de](http://www.montessorischule-koeln.de)





Susanne Klinkhamels

## 83 m<sup>2</sup> plus unendliche Geschichten.

Unsere Schlüssel öffnen Wohnungen, Bücher ganze Welten. Mit dem bookbike nrw entdecken Kinder in unseren Quartieren unendliche Geschichten und den Spaß am Lesen. Denn wer bei uns wohnt, bekommt nicht nur Wohnraum, sondern:  
**ein Zuhause mit Plus. Bei der GAG.**



Mehr dazu:  
[gag-koeln.de/plus](http://gag-koeln.de/plus)



## Essen & Trinken

Akti Grill

Barbarastraße 14 ☎ 760 37 61

Kallia`s Köstlichkeiten am Blumengroßmarkt

Barbarastraße 69 ☎ 0171 128 03 00

Kasino und Partyservice Kern

Aachener Strasse 952-958 ☎ 489 35 05

## Gesundheit & Wohlbefinden

A. Dietrich - Riehler Gesundheitszentrum

Stammheimer Straße 115 ☎ 976 30 15

Akustik und Optik Duisdieker

Riehler Tal 1 ☎ 276 87 78

Apotheke am Zoo

Riehler Gürtel 8 ☎ 76 45 17

Apotheke an der Schanz

An der Schanz 1 ☎ 76 22 51

Kosmetikinstitut am Zoo

Hittorfstraße 2 ☎ 16 93 44 43

Dominikus Apotheke

Stammheimer Straße 113 ☎ 760 75 76

Fontane Apotheke

Riehler Tal 2 ☎ 76 44 12

Hausärzte an der Flora, Dr. B. Röger + S. H. Jamali

Am Botanischen Garten 66 ☎ 76 63 82

HNO Praxis Nord

Riehler Gürtel 8 ☎ 35 55 99 0

Dr. Robert Hellemann . Kardiologie an der Flora

Stammheimer Straße 73 ☎ 76 33 55

Karl Immanuel Küpper-Stiftung

Hittorfstraße 12 ☎ 76 40 98

Optik Baart Inhaber Kai Jaeger e.K.

Stammheimer Straße 118 ☎ 76 83 23

Podologie am Zoo

Riehler Gürtel 4a ☎ 760 53 27

Praxis für moderne Zahnheilkunde Dr. Karimi

Xantener Straße 127 ☎ 76 45 88

Zahnarztpraxis Domin-Turniak

An der Schanz 1 ☎ 76 57 77

Zahnarztpraxis Dr. Melanie Tscharnke

Riehler Gürtel 11 ☎ 76 52 19

Zentrum für Gesundheit und Bewegung

Stammheimer Straße 67 ☎ 702 17 53

## Mode & Schönheit

Haarmoden Eifler

Riehler Gürtel 1 ☎ 760 18 11

Mode Impuls

Hittorfstraße 2 ☎ 77 87 49 07

Schuhmacherei Jürgen Fenske

Stammheimer Straße 101a ☎ 76 53 44

## Haus & Garten

AF Gebäudereinigung

Stammheimer Straße 32 ☎ 270 40 99-0

Bedachungen Ralf Brandt

Vogelsanger Straße 387 ☎ 933 78 77

Colonia Immobilien Management

An der Schanz 2 ☎ 76 80 25 83

Immobilienverwaltung Fabian Sack

Garthestraße 12 ☎ 778 70 48

Malergeschäft Lanz

Stammheimer Straße 100 ☎ 299 31 655

Strela Gebäudereinigung Alexander Faust

Stammheimer Straße 32 ☎ 976 50 50

## Recht & Geld

Schütz + van Batenburg Steuerberater

Stammheimer Straße 64 ☎ 77 89 77 90

Sparkasse KölnBonn

Stammheimer Straße 94 ☎ 226 - 22051

## Kunst & Kultur

Jana Dettmer, Kunststücke by Dettmer

Stammheimer Straße 15 ☎ 977 12 600

Latibul - Theater- und Zirkuspädagogisches

Zentrum Köln

An der Schanz 6 ☎ 702 16 78

Zoologischer Garten Köln

Riehler Straße 173 ☎ 77 85 -100

## Dienstleistung, Handel & mehr

Bestattungshaus Ditscheid

Stammheimer Straße 120 ☎ 76 11 90

euronics XXL Lucky Hoffmann GmbH  
Brühler Str. 115, www.euronics-wesseling.de

Jugendherberge Köln-Riehl  
An der Schanz 14 ☎ 97 65 13 -12

Reisemobilhafen Köln  
An der Schanz ☎ 0178 467 45 91

SBK Sozial-Betriebe-Köln gemeinnützige GmbH  
Boltensternstr. 16 ☎ 77 75 5300

Tabakwaren Zeitschriften Lotto-Toto Reiser  
Stammheimer Straße 104 ☎ 760 21 70

## Medien & Werbung

Art Direkt Stephan Pfeil  
Stammheimer Straße 112 ☎ 946 45 966

Biber Happe . Marketing - Kommunikation  
Slabystraße 26 ☎ 972 67 47

## Vereine

DJK Löwe Köln e.V.  
Philipp-Wirtgen-Straße 7 ☎ 760 18 53

St. Engelbertus Schützenbruderschaft Köln e. V.  
Goldfußstraße 1 ☎ 76 86 03

## Fördermitglieder

Timothy Beck . Max Bender . Birgit Beyer .  
Heinz Bollig . Joachim Brokmeier . Markus  
Charly Caris . Wolfgang Endres . evang.-Frei-  
kirchliche Gemeinde . Förderverein der GGS  
. Förderverein der OPS . Uwe + Angelika Gru-  
nert . Dr. Ralf Heinen . Reinhard Houben . Riehl  
Kids e.V. . Rita Motz . Martina Ottersbach-Beck  
. Martin Scheller . Tina Schnitzler . Susanne  
Struth . Hans-Jürgen Weber . Manuela Wenz

## Ehrenmitglieder

Fritz Scheidgen „Die Stimme von Riehl“  
Herbert Otto ehemaliger „Dorf-Sheriff“

# Neues Team am Zug

**F**ür Sabine Alm, Vorsitzende der „Riehler Fastelovendsfründe“, waren es bewegendende Momente: Der Riehler Samstagszoch, der am 10. Februar durchs Veedel lief, war



der letzte unter ihrer Leitung. „Es war ein richtig schöner Zug mit 550 Teilnehmern, das war wirklich ein Erlebnis zum Abschluss“, resümiert sie. Seit 2014, als sie das Ehrenamt von der langjährigen Vorsitzenden Monika

Steeß übernommen hatte, ist sie erste Vorsitzende der Jecken-Dachverbandes und damit Organisatorin des Veedelszochs. Neun Züge, lediglich unterbrochen durch die zwei Corona-Ausfalljahre 2021 und 2022, hat sie seither auf die Strecke gebracht. Inzwischen zeichnet sich ab, dass der kommende Riehler Zoch als Team organisiert wird. „Der Karnevalszug wird auch 2025 gehen, so viel ist sicher“, verkündet Alm. Eine offizielle Nachfolge für den Vereinsvorsitz ist zwar noch nicht gefunden worden, es haben sich helfende Hände für die Vorbereitungen gefunden. „Ich versuche, mich ein wenig im Hintergrund zu halten, bin aber bereit, das neue Team zu unterstützen. Wir haben motivierte Menschen an Bord“, erklärt Alm. Näheres könne man Ende des Jahres sagen, wenn die konkreten Vorbereitungen beginnen. *bes*

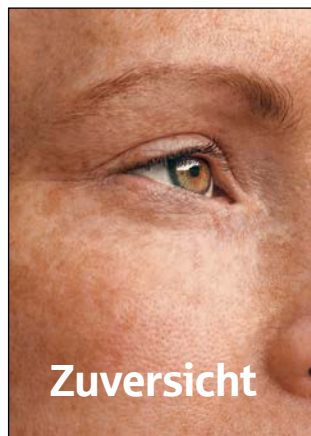

**Zuversicht**



**Chancen**



**Fortschritt**



**Freiraum**



**Miteinander**



**Stabilität**

## **Weil's um mehr als Geld geht.**

Seit unserer Gründung vor fast 200 Jahren prägt ein Prinzip unser Handeln: Wir machen uns stark für das, was wirklich zählt. Für eine ressourcenschonende Zukunft. Für die Region Köln Bonn, in der wir zu Hause sind. **Mehr auf [meinkoelnbonn.de](http://meinkoelnbonn.de)**



**Sparkasse  
KölnBonn**



# Kunst im Torhaus

**N**och bis Oktober dauert die Kunstsaison im Torhaus am Haupteingang der Flora. Jedes Jahr sind es rund 30 Ausstellungen mit dem Schwerpunkt „Florale Kunst“. Dabei sind den Kunstgattungen keine Grenzen gesetzt. Die Öffnungszeiten bestimmen die Künstlerinnen und Künstler jeweils individuell und sind dann anwesend. *mac*

## 10. - 15. Juli, 14.00-18.00 Uhr

„Frühsommer“

Bilder auf Leinwand und Papier, inspiriert von der Natur von Maria Langenberg

## 17. - 22. Juli, 11.00-19.00 Uhr

„Augenblicke in Köln“

Streifzüge durch Köln in Pastell und als Aquarell von Rita Mertens

## 24. - 29. Juli, 13.00-17.00 Uhr

„Momente in der Natur“

Gemälde auf Leinwand von gegenständlich bis abstrakt von Ute Röhe & Sylvana Poll

## 31. Juli - 05. August, 11.00-17.00 Uhr

„Bäume und Wege III“

Zeichnungen, Scherenschnitt und Malerei von Manfred Schmidt

## 07.- 12. August, 16.00-19.30 Uhr

„Mensch und Natur“

Malerei, mal schwungvoll und roh, mal zart und kräftig von Birgit Schlechtriemen

## 14. - 19. August, 11.30-16.30 Uhr

„Meerflora II mit Ausblick“

Ölbilder und Skulpturen von Alex Frühling

## 21. - 26. August, 15.00-18.00 Uhr

„Kölner Alleen“



Bilder in Acryl, Aquarelle und Zeichnungen von Petra Anfang

## 28. August - 02. September, 11.00-17.00 Uhr

„Der Dom“

Textilkunst von dem Kölner Bauwerk von Ulla Hoppe

## 04. - 09. September, 12.00-18.00 Uhr

„Natur ist Mutter aller Künste“

Abstrakte Digital-Fotografie von Mohammad Bazzazian

## 11. - 16. September, 14.00-17.00 Uhr

„Köln Flora(L)“

Florale Farbkombinationen als Malerei, Collage und Grafik von Renate Marx

## 18. - 23. September, 14.00-18.00 Uhr

„Fokus Köln – Vision und Wirklichkeit“

Bilder mit neuem Blick auf Stadträume von Barbara Ruf

## 25. - 30. September, 10.00-17.00 Uhr

„Florales Leben“

Fotografien aus dem Nah- und Makrobereich von Holger Vogt

Gottesdienste	
Katholisch – St. Engelbert	
Jeden Sonntag, 11.00 Uhr	
Messe am Markttag, Mittwoch 11.30 Uhr	
Jeden Donnerstag 18.30 Uhr	
Jeden Samstag 11.30 Uhr kleines Orgelkonzert	
Evangelisch – Stephanuskirche	
Jeden Sonntag, 11.00 Uhr	
Jeden letzten Sonntag im Monat: Abendmahl	
Jeden Dienstag 15.00 Uhr: SBK-Haus F	
Evangelisch-freikirchlich – Kirche am Zoo	
Jeden Sonntag, 10.00 Uhr	

Termine Schadstoffsammlungen	
Barbarahof	
jeweils 10.15 – 11.15 Uhr	
Mittwoch 03.07., 31.07., 28.08., 25.09., 23.10.	
Stammheimer Straße / Riehler Gürtel	
jeweils 18.00-19.00 Uhr	
Mittwoch 24.07., 21.08., 18.09., 16.10.	

Rufnummern, die man braucht	
Polizei	110
Feuerwehr / Notarzt	112
Bezirksbeamtin PHK N. Frings	0174 623 35 72
Polizeiwache Niehler Straße	229-5430
Ärztlicher Notdienst	116 117
Zahnärztlicher Notdienst	01805-98 67 00
Apotheken-Notdienst	0800-002 28 33
Notruf Suchtkranke	1 97 00
Kinderkrankenhaus	89 07-0
Kinder- und Jugendtelefon	0800 11 03 33
Elterntelefon	0800 11 05 50
Telefonseelsorge katholisch	0800 11 02 22
Telefonseelsorge evangelisch	0800 11 01 11
Zentrales Bürgertelefon	221-0
Taxi-Ruf Köln	28 82
Taxi 17	17 00 00
Taxistand Riehler Gürtel	760 44 44
Sperrmüllabholung	922 22 22

Riehler Treff – Terminauswahl	
SBK, Boltensernstr. 16, Tel. 777 55 372	
Frühstückscafé	
Mittwochs 9.00 Uhr	
Fitnessgymnastik	
Dienstags 8.45 Uhr, donnerstags 9.00 Uhr	
Gedächtnistraining	
Dienstags 10.00 Uhr	
Gymnastik: Fit für 100	
Donnerstags 14.00 Uhr	
Bingo	
Donnerstags 15.00 Uhr	
Reparatur-Café	
1. Montag im Monat 10.00-12.00 Uhr	
Kulturgruppe	
Letzter Montag im Monat 15.00 Uhr	

Bücherbus der Stadtbibliothek Köln	
Riehler Plätzchen / Nebeneingang Zoo	
Jeden Dienstag 15.00 - 16.30 Uhr	

IMPRESSUM	
Riehl intern 21. Jahrgang, Nr. 2/2024 (Juli 2024)	
Gültige Preisliste: Media-Daten 2024/2025	
Für Druckfehler kann keine Haftung übernommen werden.	
Herausgeber	
RIG Riehler Interessengemeinschaft e. V. (V.i.S.d.P.)	
info@riehler-ig.de · www.riehler-ig.de	
Vorsitzender	
Karl-Heinz Lanz , Malergeschäft Lanz,	
Stammheimer Str. 100, ☎ 0221 / 299 31 655	
Redaktion	
Steffi Machnik, ☎ 0221/91 249592, redaktion.mac@riehl-intern.koeln	
Bernd Schöneck, ☎ 0173/5175560, redaktion.bes@riehl-intern.koeln	
Redaktionsanschrift:	
Veedelmedia Machnik & Happe, Wilhelmstraße 40, 50733 Köln	
www.veedelmedia.koeln	
Herstellungsleitung + Anzeigenverwaltung	
Biber Happe, ☎ 0221/972 67 47, herstellung@riehl-intern.koeln	
Auflage:	
7.000, kostenlose Verteilung in Riehl	
Nächster Termin:	
Riehl Intern 3/2024 erscheint am 28. Oktober 2024	
Redaktions- und Anzeigenschluss: 02. Oktober 2024	

# Buch-Empfehlungen der Redaktion

**Esther Schüttpelz**

**Ohne mich**

22,00 € - Diogenes



Ein gelungenes Romandebüt hat Esther Schüttpelz vorgelegt, denn die gerade einmal 30-jährige Autorin hat ihren eigenen Stil gefunden, der fesselnd, unterhaltsam, manchmal witzig, immer scharf beobachtend ist, mit klugen Schlussfolgerungen. Ihre Ich-Erzählerin hat mit Mitte 20 geheiratet, den Ehemann schon wieder verlassen – oder war es doch andersherum? – schließt ihr Jurastudium ab, geht ins Referendariat, aber alles findet irgendwie „ohne mich“ statt. Durchfeierte Nächte, flüchtige Affären und öde berufliche Stationen verraten viel über das Lebensgefühl einer Generation, die so viele Möglichkeiten hat.

**Martin Kordic**

**Jahre mit Martha**

25,00 € - S. Fischer

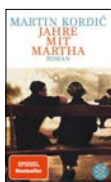

Zeljko wächst mit seiner fünfköpfigen Familie in einer Zweizimmerwohnung in Ludwigshafen auf. Seine Eltern stammen aus der Herzegowina, sind vor dem Krieg geflüchtet und rücken sich ab, um über die Runden zu kommen. Bei einem Ferienjob lernt er die viel ältere Professorin Martha kennen und es entwickelt sich eine ungewöhnliche Beziehung, die sowohl von großer Zartheit als auch von Abhängigkeiten geprägt ist. Entgegen den Prognosen seiner Lehrer studiert Zeljko und doch kann er den festgefühten Strukturen nicht entfliehen, die die deutsche Gesellschaft Menschen mit seiner Herkunft zuweist.

## MITTENDRIN IM SUNNESCHING

**Familien-Brunch.  
Sonntag, 11. August**

Jetzt reservieren!



[www.frueh-em-tattersall.de](http://www.frueh-em-tattersall.de)



# Wir für unsere Stadt!

Arbeiten bei den Sozial-Betrieben-Köln.



Hier geht's  
zu unserem  
Stellenmarkt



[sbk-koeln.de](https://sbk-koeln.de)