EXPRESS Die Woche

Ausgabe Kölner Westen / Ehrenfeld / Lindenthal
24./25. Februar 2023 | 8. Woche | 2. Jahrgang

Das Projekt „Schulstraßen“ startet

Sicher zur Schule ohne Elterntaxis

Foto: Yvonne Halfar/ADAC

ANZEIGE

porta

MOONLIGHT SHOPPING

FREITAG 3. MÄRZ

FREITAG BIS 21 UHR

EXKLUSIV IN
Köln Porz-Lind, Frechen, Bornheim, Bergheim und Köln Porz-Gremberghoven

porta.de

Nach den verheerenden Erdbeben in der Türkei und Syrien:

Besteht eine Gefahr für Köln?

Panik am Kölnberg nach Falschmeldung

Was sagen Wissenschaftler?

Lassen sich Beben überhaupt vorhersagen?

Fotos: vipmert, Varunyu, Destina alle stock.adobe.com; Montage: Serkan Gürlek

So erreichen Sie uns

Fragen zur Zustellung:
02203/18830
rdw-koeln.de

EXPRESS - Die Woche
Amsterdamer Str. 192
50735 Köln
0221/2242240
redaktion@express-die-woche.de

Gewerbliche Anzeigen-Annahme:
0221/2242586
gewerblich@express-die-woche.de

Private Anzeigen-Annahme:
02232/945200
privat@express-die-woche.de

Steiler Anstieg bei Taschendiebstählen um 57 Prozent

Kriminalität in Köln steigt

VON **OLIVER MEYER**

Köln. Köln ist wieder krimineller und brutaler geworden im vergangenen Jahr. Das belegt die Kriminalitätsstatistik, die Kölns Polizeipräsident Falk Schnabel am Dienstag vorstellte. In den Corona-Jahren waren die Straßen sicherer, doch jetzt steigen die Zahlen wieder stark an. Insgesamt gab es 141 164 Straftaten statt zuvor 119 473.

Schnabel und sein Leitender Kriminaldirektor Michael Esser räumten ein, dass sich nun der Corona-Effekt zeige. Während der Pandemie war die Kriminalität um stellenweise 30 Prozent gesunken. Doch das ist nur vorbei. Düster: Vor allem die Gewaltkriminalität ist extrem gestiegen. Taschendiebstahl: 7374 Fälle (+ 56,79 %), Wohnungseinbruch 2399 Fälle (+ 44,34 %), Raub 837 Fälle (+ 40,67 %) oder Sexualdelikte 1394 Fälle (+ 37,61 %).

Die Erklärung: In der Pandemie waren die Straßen leer, die Täter fanden kaum Opfer. Die Menschen waren zu Hause, die Einbrecher konnten kaum Einbrüche begehen.

Auch bei Mord (6 Fälle) und Totschlag (14) gab es eine Zunahme von 36,36 Prozent. Beängstigend auch die Tatsache, dass wieder mehr geprügelt und geschlagen wurde. Die Körperverletzungsdelikte betrugen 15 320 – ein Plus von 28,07 Prozent.

Auch der Diebstahl entwickelte sich wieder zu einem „Volkssport“. 57 964 Fälle (+ 27,85 %).

Zum Guten hin entwickelte sich dagegen der Betrug, denn der sank auf 15 172 Fälle und damit um 6,83 Prozent. Bei der Rauschgiftkriminalität änderte sich fast nichts. Ein minimaler Anstieg um 0,90 Prozent auf 7250 Fälle.

Erstmals wertete die Polizei auch die Kriminalität der jeweils 7 Polizei-Inspektionen in den Feldern Sexualdelikte, sexuelle Belästigung, Diebstähle, Körperverletzungen und Raubdelikte aus. Sinn und Zweck: Mögliche Kriminalitätsschwerpunkte erkennen und dann gezielt durch Einsätze bekämpfen.

Dabei sticht die Polizeiinspektion 1 (Mitte) hervor. Doch dafür gibt es eine einfache Erklärung, so Esser: „Dort treffen die meisten Menschen aufeinander. Der Handtaschendieb schlägt halt lieber im dichten Gedränge am Dom zu als irgendwo anders.“

Polizistinnen kontrollieren einen Autofahrer bei einer Razzia.
Symbolfoto: Claudia Otte - stock.adobe.com

Verkaufsoffene Sonntage: Stadt gibt grünes Licht

Köln. Der Rat der Stadt Köln hat die „Ordnungsbehördliche Verordnung für das Jahr 2023 über das Offenhalten von Verkaufsstellen an Sonntagen“ beschlossen. Zuvor gab die Gewerbeabteilung des Ordnungsamtes grünes Licht. Sonntagsöffnungen sind demnach möglich in **Neuehrenfeld** (10. September: Neuehrenfest) und in **Lindenthal** (16. Juli: Lindenthaler Familien- und Veedelsfest; 27. August: Lindenthaler Sommerfest; 3. September: Carrée-Fest; 15. Oktober: Street Gallery; 22. Oktober: Kunst im Carrée; 5. November: Braunsfelder Martinsmeile).

Begleitung zu Ihrem Arzttermin.
Seit über 30 Jahren Lindenthaler Dienste e. V.
Telefon: 0221 – 43 07 24 20

Besuchen Sie unsere große
BAD- UND FLIESENAUSSTELLUNG
Jeden Sonntag von 14.-18.00 Uhr geöffnet!*
*keine Beratung, kein Verkauf
Wir freuen uns auf Ihren Besuch!
Boschstraße 2
50259 Pulheim
BAD & SANITÄR
MB bach
www.m-bach.de
FLIESEN & NATURSTEIN
Schmidt Rudersdorf
FLIESEN ▪ NATURSTEIN
www.schmidt-rudersdorf.de

Moped? E-Scooter? Einfach günstig versichern!
Jetzt Nummernschild abholen
Die neuen Nummernschilder für Moped und E-Scooter gibt es jetzt ganz besonders günstig bei der HUK-COBURG.
Einfach vorbeikommen, das aktuelle Schild mitnehmen und schon starten Sie gut versichert in die neue Saison.
*Angebote der HUK-COBURG-Allgemeine, 96450 Coburg, Kfz-Haftpflichtversicherung, Fahrer ab 23 Jahre
Vertrauensfrau
Brigitte Venator
Tel. 0221 94191643
Mobil 0172 2887478
brigitte.venator@HUKvm.de
Falkenburgstr. 5
50935 Köln
Lindenthal
Öffnungszeiten finden Sie unter
HUK.de/vm/brigitte.venator
Vertrauensmann
Ingmar Wienen
Tel. 0221 57165269
Mobil 0151 10310541
ingmar.wienen@HUKvm.de
Hermann-Pflaume-Str. 21
50933 Köln
Braunsfeld
Öffnungszeiten finden Sie unter
HUK.de/vm/ingmar.wienen
HUK-COBURG
Aus Tradition günstig

In Ehrenfeld startet Projekt „Schulstraßen“

Weniger Autos, mehr Sicherheit für Kinder. Symbolfoto: Yvonne Halfar/ADAC

Eltern-Taxis werden verbannt

Eltern, die am liebsten ihre Kinder bis ins Schulgebäude fahren würden, müssen jetzt tapfer sein: Die Stadt verbannt mit ihrem neuen Projekt Schulstraßen alle Eltern-Taxis aus dem direkten Umfeld der Schulen.

Ehrenfeld. Neu ist die Idee des Projekts „Schulstraßen“ nicht: Jeweils zum Beginn und zum Ende des Unterrichts werden Straßen, an denen die Schulen liegen, für einen überschaubaren Zeitraum für Autos gesperrt. Die Kidical Mass Köln hat das Modell der „Schulstraße“ hier bekannt gemacht und in Zusammenarbeit mit Eltern bereits an mehreren Schulen Aktionen durchgeführt.

Dabei handelte es sich meist um kurze Aktionen, die im Rahmen von Projektwochen an den Schulen stattfanden.

Jetzt wird es aber ernst. Am 27. Februar wird als Vorreiter die Lindenbornstraße zwischen Fröbelstraße und Sömmeringstraße an der Vincenz-Statz- und der Lindenborn-Grundschule gesperrt. Montags bis freitags von 7.45 bis 8.30 Uhr sowie von 14.45 bis 15.15 Uhr ist die Straße zu.

Eine Woche später folgt die Umsetzung für die Straße „Am Pistorhof“ an der Maria-Montessori-Schule in Ossendorf. Hier wird ab Montag, 6. März 2023, die Straße „Am Pistorhof“ jeweils montags bis freitags zwischen 7.45 und 8.15 Uhr und zwischen 14.45 und 15.15 Uhr für den motorisierten Verkehr gesperrt.

Das Pilotprojekt mit den beiden Schulen ist auf ein Jahr angelegt. Danach erfolgt eine Auswertung anhand von Verkehrsbeobachtungen und Rückmeldungen von Eltern, Schulmitarbeitern, Kindern und Anwohnern.

Mit der Einrichtung von Schulstraßen, so die Stadt Köln, sollen Eltern davon überzeugt werden, ihre Kinder nicht mehr mit dem Auto zur Schule zu bringen. So soll die Verkehrssicherheit im direkten Schulumfeld verbessert werden. Nicht selten führen Eltern-Taxis in Kombination mit dem Durchgangsverkehr vor Schulen regelmäßig zu gefährlichen Situationen. (bn)

Zu wenig Platz für Busse

In Klettenberg soll Ende Dezember der Taxibus zur Feinerschließung eines Wohngebiets eingesetzt werden.

VON HANS-WILLI HERMANS

Klettenberg. Der Ausbau des Öffentlichen Personennahverkehrs (ÖPNV) ist als Reaktion auf den Klimawandel sicher eine gute Idee - nur gestaltet er sich in manchen Wohnquartieren schwierig.

Zum Beispiel zwischen Geisbergstraße, Drachenfelsstraße, Rhöndorfer Straße und dem Güterbahnhof Eifeltor, wo die Fahrbahnen teilweise so eng sind, dass Busse nicht ungehindert durchkommen. Ein Problem ist das vor allem für mobilitätseingeschränkte Menschen, darunter zahlreiche Bewohner des dort ansässigen Altenzentrums St. Bruno. Auch „Betreutes Wohnen“ wird in einigen Häusern angeboten.

Darauf weist das Seniorennetzwerk Klettenberg in einer Eingabe hin und schlägt vor, diesen Bereich in die Testphase des neuen „Isi“-Angebots der KVB einzubeziehen. Dabei können rollstuhlgerechte Kleinbusse unabhängig von festen Routen und vorgegebenen Fahrplänen in Wohngebieten angefordert werden, in denen kaum Busse oder Stadtbahnen zur Feinerschließung verkehren. Doch laut dem Amt für Straßen und Verkehrsmanagement ist das laufende „Isi“-Pilotprojekt bereits zu weit fortgeschritten.

Deshalb schlägt die Verwaltung die Einrichtung einer Taxibus-Linie vor. Dabei befahren die dafür eingesetzten Taxis einen festen Linienweg, sind aber nur auf Anfrage unterwegs. Wer den Taxibus nutzen möchte, muss sich deshalb 30 Minuten vor der Abfahrt anmelden. Es gilt der normale KVB-Tarif, auch die herkömmlichen Zeitfahrausweise - und demnächst das Deutschlandticket – sind gültig.

Nur Taxis kommen durch: Die Drachenfelsstraße ist auch aufgrund des alternierenden Parkens zu eng für Busse. Foto: Hermans

Eine spezielle Taxibus-Linie für Klettenberg kann nach Auskunft des Amts bereits zum Fahrplanwechsel im Dezember 2023 eingerichtet werden. Die Lindenthaler Bezirksvertreter gaben die Linie einstimmig in Auftrag.

GARTENLUX® TERRASSENÜBERDACHUNGVENLO
WENN QUALITÄT WIRKLICH WICHTIG IST!
UNSERE ÜBERDACHUNG MIT POLYCARBONATDACH
4,06 m x 2,50 m, auf 2 Pfosten
€1.999,-* INKLUSIVE MONTAGE
UNSERE ÜBERDACHUNG MIT GLASDACH IST IDEAL!
6,06 m x 3,00 m, auf 2 Pfosten
€4.499,-* INKLUSIVE MONTAGE
BIS ZU 25% RABATT AUF UNSERE GLASSCHIEBETÜREN, MARKISEN, SCREENS, FESTE SEITENWÄNDE UND LED-BELEUCHTUNG.
VERKAUF & BERATUNG: 7 TAGE DIE WOCHE VON 9.00 BIS 17.00 UHR | BUYS BALLOTSTRAAT 9, 5916 PC VENLO | SALES@GARTENLUX.EU | 0211-93670214 | WWW.GARTENLUX.EU
* Gültig bis zum 28.02.2023. Die Bedingungen und Konditionen finden Sie unter www.gartenlux.eu. Alle Angaben ohne Gewähr - Irrtümer, Druckfehler, Abbildungen und Änderungen vorbehalten!

Gymnasien sind weiter beliebt

Köln. Die erste Anmelderunde an den Haupt- und Realschulen sowie Gymnasien ist beendet. Insgesamt wurden 5598 Schüler angemeldet. Nach dieser ersten Anmelderunde erhalten 232 Schüler einen Platz an einer Hauptschule, 1294 an einer Realschule sowie 3579 an einem städtischen Gymnasium.

Die Entscheidungen über die Aufnahme wurden den Familien bereits mitgeteilt. Kinder, die in der ersten Anmelderunde keinen Platz an ihrer Erstwunschschule erhalten haben, nehmen an einer zweiten Anmelderunde teil.

Die Anmeldung an den Schulen mit freien Kapazitäten ist ab Montag, 6. März 2023, bis Freitag, 10. März 2023, möglich. Neben freien Plätzen im dreigliedrigen Schulsystem gibt es derzeit auch noch freie Schulplätze an den Gesamtschulen. Eine Übersicht der Schulen, die über freie Kapazitäten verfügen, erhalten die Familien mit dem Ablehnungsbescheid. Die Übersicht hat die Stadt Köln darüber hinaus auf ihrer Internetseite veröffentlicht unter **stadt-koeln.de/service/produkte/20065/index.html**

Sollten an der in der ersten Anmelderunde angegebenen Zweitwunschschule noch freie Plätze sein, werden die Anmeldeunterlagen von der Erstwunschschule an die Zweitwunschschule weitergeleitet. Die Entscheidungen über die Aufnahme nach der zweiten Anmelderunde werden ab Montag, 13. März 2023, mitgeteilt.

Erziehungsberechtigte, deren Kinder auch nach dieser Anmelderunde keine Zusage erhalten, werden individuell durch die Stadt Köln beraten. Eine entsprechende E-Mail-Adresse wird den Eltern dann separat mitgeteilt.

Klima-Aktivisten haben ausgeklebt

Mit Speiseöl, einem Holzspatel und etwas Geduld lassen sich Hände vom Asphalt lösen. Foto: Martina Goyert

Geht runter mit Öl

Die Kölner Polizei hat sich mit Speiseöl eingedeckt, um festgeklebte Klima-Aktivisten von Straßen zu lösen. Für die Einsätze bei den Straßenblockaden werden auch Holzspatel benötigt.

Köln. In der Domstadt haben sich in den vergangenen Wochen Klima-Aktivisten auf Straßen festgeklebt und dort den Verkehr teilweise zum Erliegen gebracht.

Jetzt hat man von offizieller Seite auf die Aktionen reagiert. Die Polizeibehörden wurden angewiesen, dass alle Beamten im Streifendienst und in den Hundertschaften das Lösen von festgeklebten Klima-Aktivisten lernen sollen.

Am besten geeignet – so eine interne Handlungsanweisung der Polizei – sei Sonnenblumenöl. Zudem brauche man Holzspatel. Jetzt werden die Beamten per Video geschult, wie man eine festgeklebte Hand mithilfe eines Holzspatels und Sonnenblumenöl von der Straße lösen kann. Das dauert in der Regel rund fünf Minuten.

Bislang war es der Fall, dass bei den Klima-Kleber-Einsätzen extra ein Spezialteam anrücken musste, um die Festgeklebten zu befreien. Das dauerte in der Regel sehr lang und verursachte erhebliche Behinderungen im Berufsverkehr.

Nicht bewährt hat sich der Einsatz von Aceton. Das Löse- und Reinigungsmittel sorgt beim Einatmen für Schwindel, Übelkeit, Kopfschmerzen oder führt im schlimmsten Fall sogar zu einem Herz-Kreislauf-Versagen. Bei Schwangeren sei die Anwendung verboten. Und weil Polizisten nicht wissen können, ob eine Aktivistin schwanger ist, bleibt vorerst Speiseöl die erste Wahl. (bn)

Kölner Rheinenergie: Preisbremse stockt

Köln. Die Einführung der ab März geplanten Strom- und Gaspreisbremse für private Haushalte und Betriebe wird sich verzögern. Die für die Umsetzung zuständigen Versorger schaffen es nicht rechtzeitig, die notwendigen technischen Grundlagen für die Berechnung der Entlastungen zu schaffen. „Die IT-Systeme der Branche sind nicht für die jetzt anstehenden Sonderaufgaben ausgelegt, es sind vorab umfassende Überarbeitungen, Anpassungen und Tests erforderlich“, teilte die Kölner Rheinenergie mit. Man arbeite „mit Hochdruck an der Umsetzung der Preisbremsen“.

Weil dies aber nicht bis zum 1. März umsetzbar sei, werde die Rheinenergie zunächst nichts abbuchen. Das Unternehmen rechnet damit, ihren Kunden in der zweiten Märzwoche die neuen Abschläge mitteilen zu können. Bis dahin sollen Kunden, die selbst überweisen, ihre Zahlungen vorerst aussetzen. Kunden, die per Lastschrifteinzug zahlen, müssten nichts weiter tun.

Die Bundesregierung hatte die Energiepreisbremse im Dezember beschlossen. Der Preis für Gas wird ab März auf 12, der Preis für Strom auf 40 und der Preis für Fernwärme auf 9,5 Cent pro Kilowattstunde gedeckelt. Das gilt allerdings nur für 80 Prozent des Verbrauchs, wie er im September prognostiziert war. Die Preisbremsen gelten auch rückwirkend für den Januar und Februar.

„Ich würde der Branche da keinen Vorwurf machen. Die Umsetzung der Preisbremsen ist tatsächlich sehr komplex. Die Bundesregierung hat zu viel Zeit verstreichen lassen, bis die Preisbremsen kamen“, sagt Energieexpertin Christina Wallraf von der Verbraucherzentrale NRW. (red)

Die Zentrale der Rheinenergie in Köln. Foto: Uwe Weiser

Begleitung bei Ihrem Spaziergang
Seit über 30 Jahren
Lindenthaler Dienste e. V.
Telefon: 0221 – 43 07 24 20

Su säht mer en Kölle

Der Decke Pitter

Dä, un noch e Jubiläum ha'mer dis Johr. Der Decke Pitter. wie die Kölsche jän för die Petrusklock em Kölner Dom sage, weed 100 Johre.

Et ess die Klock Nr. 1 em kölsche Domjeläut. Die Klock ess 24 t schwer met dem Schlaachton C die tondeefste schwingende Klock vun der Welt. Wann dä Decke Pitter lügg jeit de Kölsche et Hätz op. Dä Toon jeit durch Mark un Knoche. Un woröm heiß dä Decke Pitter, Decke Pitter? Unse Dom ess dem hellije Petrus jeweit un heiß

„Hohe Domkirche St. Petrus". Der Decke Pitter lügg ävver nor bei huh Feste. För e Beispill am Hellije Ovend un öm et Neue Johr ze bejröße.

Katharina Petzoldt

Effzeh-Legenden als Kunstwerk für guten Zweck

Der Geißbock mit FC-Legenden wird versteigert. Fotos: zVg

Geißbock kommt untern Hammer

Ein lebensgroßes Effzeh-Maskottchen kommt unter den virtuellen Hammer. Der Erlös soll den Erbebenbetroffenen zugutekommen. Doch, was hat es mit diesem besonderen Geißbock auf sich?

Köln. Als den Künstler Mika Springwald die Nachricht von Toni Schumacher erreichte, einen Traditions-Geißbock zu gestalten, zögerte er nicht lange, denn für ihn war es eine Ehre. Springwald hat eine enge Verbindung zum 1. FC Köln sowie zu FC-Legende Toni Schumacher – daher ist es ihm ein wichtiges Anliegen, sich gemeinsam mit der Stiftung 1. FC Köln für die vom Erdbeben betroffenen Menschen einzusetzen. Der Künstler hat den einmaligen Geißbock „Bock auf Tradition" gestaltet, auf dem die Gesichter einiger FC-Legenden wie Toni Schumacher, Bernd Cullmann, Wolfgang Overath und Pierre Littbarski zu sehen sind. Ersteigern Sie jetzt dieses „Effzeh"-Unikat und unterstützen Sie damit die Erdbebenbetroffenen!

Eigentlich sollte der Bock bei der Gala des Vereins zum 75-Jährigen präsentiert werden, aber nun kommt er für die vom Erdbeben betroffenen Menschen in der Türkei und in Syrien unter den Hammer.

Zum Redaktionsschluss lag das höchste Gebot bei 7100 Euro. Das Unikat hat allerdings einen Schätzwert von über 10 000 Euro.

Wer die Auktion, die am 1. März um 22 Uhr endet, verfolgen oder sogar mitbieten möchte, kann dies unter **unitedcharity.de/Auktionen/Koeln-Kunstgeissbock** tun.

Lesen Sie im Sonntag-EXPRESS

schnell. schneller. Sonntag EXPRESS

ACHTUNG! AN ALLE HAUSEIGENTÜMER!

DIE ABFLUSSMEISTER

Heftige Gewitter, anhaltender Regen und Hochwasser überfordern zur Zeit die kommunale Kanalisation. Hausbesitzer sollten gerüstet sein und rechtzeitig geeignete Vorkehrungen treffen, um sich vor Überflutung und Rückstau bei Starkregen in den eigenen vier Wänden zu schützen. Grundstückseigentümer haften für Rückstauschäden selbst. Darum kontaktieren Sie noch heute unseren Kanal-Service und lassen zu Ihrem Schutz Ihr Rohrsystem überprüfen.

Aktuell bieten wir Sonderangebote für Rückstauklappen an, bitte sprechen Sie uns an und fordern ihr individuelles Angebot bei uns an.

VORHER

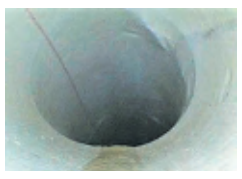

NACHHER

RABATTOFFENSIVE

vom 24.02. bis 03.03.2023

KANAL TV-INSPEKTION

Die Kanal TV-Inspektion wird durchgeführt um den baulichen Zustand Ihrer Abwasserleitungen festzustellen und zu dokumentieren. Wir führen eine Dichtheits-, Betriebs- und Funktionsprüfung durch. Zeitaufwand ca. 20 - 30 Minuten.

JETZT einmalige Gelegenheit nutzen!

19 € Kanal-Check
Inklusive Reinigung bis zu 40 m Kanal-Länge, sowie TV-Analyse und An- und Abfahrt statt 129 €

- Kanaluntersuchung
- Schachterstellung
- Dichtheitsprüfung nach DIN EN 14654
- TV-Kanalreinigung
- Rückstausicherung
- Kanalsanierung
- Kurzliner/Inliner
- Kellersanierungen

Nasse Wände? Feuchter Keller?
Wir machen Ihr Haus trocken!

DIE ABFLUSSMEISTER Ihre Spezialisten für Rohrreinigung und Kanaltechnik
Bonnstr. 59-61
50226 Frechen
www.die-abflussmeister.de

0 22 34 - 21 93 228

Wir sind von 8 bis 18 Uhr für Sie erreichbar. Im Notfall 24 Std. täglich, rund um die Uhr.
Terminvereinbarung auch per E-Mail: dieabflussmeister@gmail.com

Ein kleines Wasser-Kraftwerk am Rhein entwickelt

Strom aus dem Strom

Geht es nach Felix Roder, Marcel Heilich und ihrem Gründungsteam, wird der Rhein künftig einen Teil des Kölner Energiebedarfs decken. Gemeinsam mit Architekten haben die Ingenieure an der TH Köln einen Kraftwerk-Prototypen entwickelt, der die Wasserkraft des Flusses nutzbar machen soll.

Unter einer erweiterten Promenade im Rheinauhafen könnten Kleinkraftwerke Strom erzeugen. Fotos: KölnBusiness

Köln. Felix Roder beschreibt im Wasserlabor der Technischen Hochschule den Kern ihres Start-ups Rheinsharing: „Wir entwickeln innovative Strömungskraftwerke für Flüsse, die wir im ufernahen Bereich einsetzen können.“ Dabei rauscht im Hintergrund der Strömungskanal, in dem eine Miniatur des Kraftwerks getestet wurde. Dazu haben sie einen Uferbereich nachgebaut und geprüft, wie ihr Kraftwerk geformt sein muss, damit es die Strömung bestmöglich nutzt.

Derzeit wird ein Kraftwerk-Prototyp gebaut, rund 2,6 Meter lang und mit einem Durchmesser von 1,2 Meter. Die Leistung beträgt vier Kilowatt. Sobald er fertig ist, wird er an einem Forschungsschiff der Universität Köln erprobt. Perspektivisch sollen größere Modelle mit einer Leistung von bis zu 35 Kilowatt folgen. Ziel ist, dass die Minikraftwerke künftig im innenstadtnahen Bereich Energie erzeugen, die dann vor allem im Mobilitätssektor zum Beispiel zum Laden von E-Autos und E-Bikes genutzt werden kann. Möglich wäre auch, das Kraftwerk in eine Schiffsanlegestelle oder Brückenneubauten zu integrieren, um etwa elektrische Fähren oder Wasserbusse zu betreiben.

Auch Kooperationen mit Unternehmen sind angedacht. Einen großen Partner hat Rheinsharing bereits gefunden: Ford hat eine Absichtserklärung mit dem Start-up unterzeichnet. Ziel ist es, ein Konzept für die Betankung von E-Autos zu erarbeiten. Anfragen gab es zuletzt zum Beispiel auch aus der Schweiz oder Ägypten.

Doch um die Technologie zu erproben, benötigt Rheinsharing Finanzierung und Infrastruktur. Rund 40 000 Euro haben die Gründer bislang schon eingesammelt, zum Beispiel über das Förderprogramm „Kickstart“ der TH Köln, „Rheinstart“ der Kölner Rhein-Energie, „Smartcity Cologne Go“ der Stadt Köln – und den „Kölner Rahmen“ der Wirtschaftsförderung KölnBusiness. Hier flossen 2022 insgesamt 10 000 Euro an Rheinsharing.

„Eine Erprobung unter realen Bedingungen ist für unser Projekt essenziell, um in Serie bauen zu können“, sagt Marcel Heilich. „Die Unterstützung seitens KölnBusiness hat hierfür die Grundlage geschaffen.“ Bei KölnBusiness habe man sich im vergangenen Jahr überlegt, wie man „am besten spannende Innovationen aus Köln sehr unkompliziert unterstützen“ könne, erzählt Manfred Janssen, Geschäftsführer der Wirtschaftsförderung. „Dafür haben wir den Kölner Rahmen ins Leben gerufen.“

Insgesamt stellt KölnBusiness 150 000 Euro in drei Kategorien zur Verfügung: in diesem Jahr für Innovationen im digitalen Gesundheitswesen, Nachhaltigkeit und sogenannte „Extended Reality“-Ideen, die Realität und Simulation zum Beispiel in Spielen oder der Medizin miteinander verschmelzen.

Der Prototyp des Kraftwerks wird derzeit gebaut.

Jeden dritten Tag werde in Köln ein Start-up gegründet, so Janssen. Köln biete durch die Kombination aus Hochschulen, breit aufgestellter Wirtschaft und Gründergeist den idealen Boden für nachhaltige Ideen – die so unterstützt werden sollten. Die Ausschreibung für das diesjährige Programm ist nun gestartet. Noch bis zum 30. April 2023 können sich Start-ups mit ihren Projekten bewerben.

Und Rheinsharing? Das Start-up wartet derzeit noch auf eine Genehmigung des Kölner Wasserschifffahrtsamts, klärt letzte statische Fragen, wartet auf einen verspäteten Generator, der noch eingebaut werden muss. Dann geht es in Richtung Forschungsschiff. (red)

Kleidersammlung für Bethel

Widdersdorf. Die evangelische Gemeinde veranstaltet in diesem Jahr die Kleidersammlung für Bethel vom 24. bis 28. April, jeweils von 8.30 bis 19 Uhr, im Gemeindehaus (Zum Dammfelde 37). Gebeten wird um aussortierte Kleidungsstücke und Schuhe (bitte paarweise gebündelt).

Pflege der Schul-Landschaft

Köln. Der Rat der Stadt Köln hat mehrere Projekte auf den Weg gebracht, um mehr Räume für Kölner Schüler zu schaffen oder zu erhalten.

Um das **Berufskolleg Ehrenfeld** durch eine Zweigstelle zu erweitern, sucht die Stadt Köln Investoren mit einem Grundstück im Stadtteil Ehrenfeld oder Braunsfeld im Bereich zwischen Subbelrather Straße/Innere Kanalstraße, Militärring, Dürener Straße und der Bahntrasse. Der Rat hat für die Grundstücksuche wie auch die bauliche Errichtung ein europaweites Ausschreibungsverfahren beschlossen. Das Grundstück muss für den Neubau der Zweigstelle sowie einer Dreifachturnhalle geeignet sein.

Die **Förderschule** für geistige Entwicklung in der Sportplatzstraße in Wahnheide sowie das **Gymnasium Schulstraße** in Pesch sollen mit mobilen Schulersatzbauten mit je zehn bis zwölf Unterrichtsräumen ausgebaut werden.

Ebenso soll das **Gymnasium Neue Sandkaul 29** in Widdersdorf mit einem zweigeschossigen mobilen Erweiterungsbau zum Schuljahresbeginn 2023/24 erweitert werden.

Rosenmontagszugleiter Holger Kirsch zieht sein erstes Karnevalsfazit

Zugleiter Holger Kirsch hatte an Rosenmontag jede Menge Spaß. Foto: Martina Goyert

Zieht der Zoch künftig noch über den Rhein?

VON STEFAN WORRING

Köln. Der Rosenmontagszug startete zum 200. Geburtstag erstmals in Deutz und war noch bunter und größer – nicht nur, weil er mit 8,5 Kilometern der längste und mit einer Gesamtzeit von 8:40 Stunden auch der am längsten dauernde Zug seit 1823 war. Verschiedene Pannen sorgten dafür. Und dennoch war die Stimmung gigantisch. Im Interview zieht Zugleiter Holger Kirsch eine Bilanz.

Herr Kirsch, wie fällt Ihre Bilanz nach dem Jubiläumszug aus?

Kirsch: Wir wollten zum 200. Geburtstag des organisierten Karnevals und des ersten Rosenmontagszuges 1823 den Kölnern ein ganz besonderes Geschenk machen. Das ist uns mit dem Zoch, der die beiden Rheinseiten verbunden hat, auf jeden Fall gelungen. Die Jecken haben quasi mit den Füßen abgestimmt und neben der Altstadt auch Deutz und natürlich das Vringsveedel zu ihren Lieblingsplätzen am Zugweg gemacht.

Zentraler Teil des Konzeptes war das Überqueren der Deutzer Brücke. Die Zuschauerresonanz dort war aber eher enttäuschend.

Die Brücke war zu keinem Zeitpunkt so überlaufen, dass wir sie hätten sperren müssen. Das wundert mich aber nicht, denn viele Zuschauer wollten mal auf der Brücke das Flair schnuppern und sind dann zu ihrem seit Jahren angestammten Platz am Zugweg in die Innenstadt gegangen. Die Zugteilnehmer standen für mich auf der Deutzer Brücke von vorneherein aber sowieso mehr im Mittelpunkt. Jeder der mehr als 12000 Teilnehmer sollte die Möglichkeit haben, ze Foß noh Kölle ze jonn, den Dom im Blick zu haben und vielleicht diesen ganz besonderen Moment mit der Handykamera aufzunehmen und für immer im Herzen zu tragen. Und das ist voll aufgegangen.

Wie wird der Zugweg 2024 aussehen?

Ob wir den Zug künftig regelmäßig – zum Beispiel als besonderen Höhepunkt alle zehn Jahre – über den Rhein gehen lassen, haben wir im Festkomitee-Vorstand noch nicht entschieden. Wir werden in den nächsten Wochen vor allem mit unseren Gesellschaften sprechen, wie sie diesen besonderen Tag erlebt haben und auch Kostenaspekte genau analysieren. Erst danach kann es – bei aller Euphorie heute über einen gelungenen Jubiläumszoch – eine Entscheidung über den künftigen Zugweg geben.

ANZEIGE

Gaumenschmaus in der Gondel

Abgefahren: Ein Dinner im Abendrot über dem Rhein. Foto: Selbach Fotografie

Köln. Restaurants in schwindelerregender Höhe sind nichts Ungewöhnliches und gehören fast zur Grundausstattung eines jeden Fernsehturms. Nun wirbt die Kölner Seilbahn mit einem „Dinner in the Air“. Mit dieser neuen Veranstaltung am 29. April will die Seilbahn mit ihrem Kooperationspartner Kirberg Catering ein weiteres „Highlight“ über dem Rhein setzen. Das Fünf-Gang-Menü findet von 18 bis 21 Uhr weitgehend schwebend in den Seilbahn-Gondeln statt. Nach einem Aperitif im Eventraum der Seilbahn an deren Station „Zoo“ in der Riehler Straße 180 geht es auf insgesamt sieben Rundfahrten über den Rhein. Knuspriges Parmesan-Gebäck ist genauso dabei wie Citrus gebeizter Lachs, Short Ribs Stroganoff, ein Überraschungsei und weiteres mehr. Auf der letzten Runde folgt dann ein – hoffentlich atemberaubender – Sonnenuntergang hinter den Domspitzen.

Tickets gibt es nur paarweise unter der E-Mail **info@koelner-seilbahn.de** oder telefonisch unter 02 21/547 41 83. Weitere Infos unter **kirberg-catering.de** und **koelner-seilbahn.de**.

Familienanzeigen

Alle Traueranzeigen auch online auf wirtrauern.de

Es ist egal, zu welchem Zeitpunkt man einen Menschen verliert,
es ist immer zu früh und es tut weh.
Sie wäre gerne noch länger geblieben, aber die Kraft ging
und die Erlösung war Gnade.

Liselotte Annemarie Broich
geb. Steinmetz
* 7. Mai 1935 † 18. Februar 2023

**In Liebe und Dankbarkeit nehmen wir Abschied
von meiner Mutter und Schwiegermutter**

Sonja und Udo Broich

Sonja Broich c/o Bestattungen Brodesser, Auf der Ruhr 84, 50999 Köln

**Die Trauerfeier mit anschließender Beisetzung findet statt
am 2. März 2023, um 11:00 Uhr, in der Trauerhalle
auf dem Friedhof Köln-Rodenkirchen, Sürther Straße.**

Sarg-Kemp • seit 1855 •
Inhaberin: Marion Kemp-Brenig
Wir helfen im **Trauerfall** bei **Erd-, Feuer-, See- und Anonymbestattungen, Überführungen**
Köln-Ehrenfeld, Subbelrather Str. 271, ☎ 55 20 03

Trauerhalle Erken www.erken-koeln.de
BESTATTUNGEN ERKEN GMBH
Meisterbetrieb mit Familientradition
☎ 02234 75427
☎ 0221 4856687
Aachener Straße 1285, 50859 Köln-Weiden
Kirchweg 82, 50858 Köln-Junkersdorf

Bestattungshaus Löhrer
Donatusstraße 10 50767 Köln-Pesch
www.bestattungen-loehrer.de
Im Trauerfall oder zur Bestattungsvorsorge rufen Sie uns gerne jeder Zeit an.
0221 - 700 960 77

Bestattungsvorsorge
Die Familie im Trauerfall seelisch und finanziell entlasten
Eine starke Gemeinschaft!
In Fühlingen, Heimersdorf, Worringen und Thenhoven
Bestattungen
SCHWARZ Fühlingen, Schmiedhofsweg 2 / Heimersdorf, Volkhovener Weg 103 — 708 71 38
DECKER Worringen, Dörnchensweg 21 — 978 22 02
LAUFF Roggendorf/Thenhoven — 79 48 12
Räumlichkeiten bei Bestattungen Schwarz
Telefonisch sind wir 24 Stunden, 365 Tage im Jahr für Sie erreichbar.

JOSEF MINRATH Bestattungen e.K.
seit 1876 im Familienbetrieb
Beratung und Ausführung in allen Stadtteilen
Bestattungsvorsorge zu Lebzeiten
Bonner Str. 268 - 50968 Köln (Bayenthal) - Tel.: 0221 - 38 54 12

Wilhelm Scheidt Bestattungen
Inh. Heiko Löhrer
...familiär und persönlich, kompetent und diskret!
Über 50 Jahre *| Ihr Bestatter in Köln-Vogelsang und -Bocklemünd.*
Das familiäre und individuelle Bestattungshaus im Kölner Westen
mit hauseigenem Trauerraum für die würdevolle Verabschiedung.
Bestattungsvorsorge, eine Sorge weniger! - Alle Bestattungsarten
Wir wollen, dass jeder Mensch so bestattet wird,
wie er es für sich beschlossen hat und wünscht.
Sprechen Sie mit uns, wir helfen und beraten Sie in allen Fragen.
Vogelsang • Vogelsanger Str. 464
Bocklemünd • Grevenbroicher Str. 50
Rufnummer 0221 - 950 22 44
Wir sind für Sie da! Manuela und Heiko Löhrer
Beratung in allen Stadtteilen Kölns • weitere Infos unter: www.scheidt-bestattungen.de

seit 1969 **Grabmale Schlich**
Lieferung auf alle Friedhöfe
Steinmetz- und Bildhauermeister
Niederlassung Worringen: Bruchstraße 50, 50769 Köln
Niederlassung Chorweiler: Thujaweg 1, 50765 Köln
Niederlassung Dormagen: Emdener Str. 4, 41540 Dormagen
Tel: 0221 - 784490 / 0171 - 2168030
www.grabmale-schlich.com *info@grabmale-schlich.com*

BESTATTUNGEN LINDEN
DER TRADITION VERBUNDEN, **DEM NEUEN** ZUGEWANDT.
Gutenbergstraße 70
50823 Köln-Ehrenfeld
Tel.: 0221 - 9514770
koelner-bestatter.de
linden@koelner-bestatter.de

Erdbeben-Expertin sicher: In der Domstadt besteht kein Grund zur Sorge

Wie stark Köln gefährdet ist

Dass es in nächster Zeit in Köln zu stärkeren Erdbeben wie in der Türkei oder Syrien kommt, schließen Experten komplett aus. Foto: vipmert - stock.adobe.com

Die Menschen in der Grenzregion Türkei/Syrien kommen nicht zur Ruhe. Seit dem 6. Februar kommt es dort immer wieder zu Erdbeben, phasenweise mit einem Wert von 7,8 auf der Richterskala. Die verheerenden Folgen: Zahlreiche eingestürzte Häuser, eine zerstörte Infrastruktur und mehr als 47 000 Tote. Aufgrund der furchtbaren Bilder aus der Region gab es zuletzt bei einigen Kölnern die Befürchtung, dass es auch hier zu starken Erdbeben kommen könnte. Nach einer Falschmeldung in den sozialen Medien flohen am Kölnberg in der Nacht zum 15. Februar sogar mehrere hundert Menschen aus ihren Häusern, um sich in Sicherheit zu bringen. Doch wie wahrscheinlich ist ein Erdbeben dieser Größenordnung in Köln wirklich? Express - Die Woche hat bei einem Besuch in der Erdbebenstation Bensberg nachgefragt.

VON ALEXANDER BÜGE

Köln. Vor Ort befasst sich Diplom-Geophysikerin Dr. Brigitte Knapmeyer-Endrun mit Erschütterungen, die sich auf der gesamten Welt ereignen. Dass es in Köln zu einem ähnlichen Szenario wie in der türkisch-syrischen Grenzregion kommt, schließt die Leiterin der Erdbebenstation komplett aus. „Von einem Beben von 7,8, wie es zuletzt in der Türkei und Syrien vorgekommen ist, müssen die Menschen in Köln keine Angst haben“, stellt Knapmeyer-Endrun eindeutig klar. „Eine Erschütterung dieser Größenordnung wird es in unserer Region auch in tausend Jahren nicht geben.“

Dr. Brigitte Knapmeyer-Endrun. Foto: Büge

Dies mache auch ein Blick auf die stärksten Beben der letzten Jahrhunderte deutlich (siehe Kasten). „Manche Leute erinnern sich vielleicht noch an das letzte stärkere Erdbeben, bei dem das Epizentrum 80 Kilometer von Köln entfernt lag. Im Jahr 1992 kam es im niederländischen Roermond zu einem Ausschlag, der auf der Richterskala mit 5,9 angegeben wurde. Damals sind Ziegel von Gebäuden und Fassadenteile vom Dom gefallen, teilweise sind auch Risse in Häusern entstanden“, sagt Knapmeyer-Endrun. „Ein Beben dieser Stärke gab es hier aber zuletzt vor 200 Jahren.“ Der Grund: Die geologischen Voraussetzungen in der Türkei und Syrien sind ganz andere. Im Gegensatz zum Rheinland gibt es dort gleich mehrere sogenannte Plattengrenzen, an denen es besonders häufig zu stärkeren Erdbeben kommen kann.

Voraussagen lassen sich Erdbeben trotz dieser Kenntnisse und moderner Technik allerdings nicht. „In Japan und Kalifornien gibt es zwar Frühwarnsysteme, doch die schlagen erst an, wenn das erste Beben schon passiert ist. Es kann also maximal einige Sekunden vor den größten Erschütterungen gewarnt werden“, erklärt Knapmeyer-Endrun. „Falls genaue Voraussagen in Social-Media-Kanälen verbreitet werden, sind diese also in jedem Fall falsch und sollten nicht ernst genommen werden.“

Übrigens: Auch im Falle eines möglichen, aber ebenfalls extrem unwahrscheinlichen Vulkanausbruchs in der nahegelegenen Eifel müssen sich die Bürger in Köln und Umgebung keine Sorgen machen. „Bei Vulkanen gibt es schon vor einem Ausbruch beobachtbare Vorzeichen und somit längere Vorwarnzeiten“, sagt Expertin Knapmeyer-Endrun, die beruhigend hinzufügt. „Und es wird sicher kein Lavastrom bis Köln fließen.“

Die 10 stärksten Beben im 300-km-Umkreis

18.9.1692, Verviers: 6,8
18.2.1756, Düren: 6,4
11.6.1938, Oudenrade: 6,1
13.4.1992, Roermond: 5,9
14.3.1951, Euskirchen: 5,8
26.12.1755, Düren: 5,7
23.2.1828, Tirlemont: 5,7
26.8.1878, Tollhausen: 5,6
29.7.1846, St. Goar: 5,5
20.11.1932, Veghel: 5,3

FREITAG 3. MÄRZ

MOONLIGHT-SHOPPING
FREITAG BIS 21 UHR

5x IM RHEINLAND

porta
Stolzer Vermittler erfolgreicher Mensch-Möbel-Beziehungen. Seit 1965.

Große FAMILIEN Einkaufstage
33%*
AUF (FAST) ALLE Möbel, Küchen, Matratzen und Teppiche
EXKLUSIV FÜR DICH

51149 Köln Porz-Gremberghoven • Porta Möbel Handels GmbH & Co. KG Gremberghoven Hansestraße 51-53 • A 559, Abfahrt Gremberghoven • Tel.: 0 22 03 90 42-0 **I 50126 Bergheim** • Porta Möbel Handels GmbH & Co. KG Bergheim • Humboldtstraße 2 • Tel.: 0 22 71 60 77-0 **I 51147 Köln Porz-Lind** • Porta Möbel Handels GmbH & Co. KG Köln Porz-Lind • Portastraße • An der B 8/A 59 Tel.: 02203 603-0 **I 53332 Bornheim** • Porta Möbel Handels GmbH & Co. KG Bornheim • Alexander-Bell-Straße 2 • Tel.: 02222 6499-0 • A 555 Abfahrt Bornheim **I 50226 Frechen** • Porta Möbel Handels GmbH & Co. KG Frechen • Europaallee 1 • Tel.: 02234 603-0

Öffnungszeiten: Mo-Sa 10-19 Uhr

* Ausgenommen sind bereits reduzierte Artikel, mit „Dauertiefpreis“ gekennzeichnete Artikel, Ausstellungsstücke, Gartenmöbel und Produkte aus dem Onlineshop und der Abteilung Quartier. Gilt nur für Neukäufe, inkl. Skonto. Nicht in Verbindung mit anderen Aktionen. Rabatt nur gültig gegen Vorlage des Coupons bis 04.03.2023. Aktion kann bei Erfolg verlängert werden.

Brummi-Report: Ein Tag im Führerhaus von Thomas (49)

Immer auf Achse

Hier fühlt sich Thomas Klappert wohl: in seinem Führerhaus auf dem Weg zur Kundschaft, um abzuladen. Fotos: Oliver Meyer

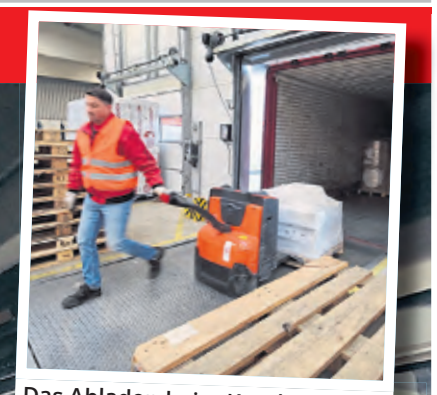

Das Abladen beim Kunden muss Thomas genauso draufhaben, wie das Fahren des Brummis.

Sein Führerhaus ist vollgepackt mit modernster Technik. Digitale Seitenspiegel, Abstandsradar, Spurhalteassistent, Rundumsicht durch Kameras, kein toter Winkel mehr. Hier verbringt Thomas Lappert (49) seinen Arbeitstag. Die Redaktion hat den Brummi-Fahrer einen Tag lang begleitet und sich ein Bild von dem knochenharten Job gemacht.

VON **OLIVER MEYER**

Köln. Und dieser knochenharte Job fängt schon früh an. Um 5.30 Uhr geht sein Wecker. „Dann geht es ins Bad. Anschließend erstmal einen Kaffee und eine Zigarette. Ich fülle meinen Henkelmann mit Mittagessen, schmiere Brote und dann fahre ich zehn Minuten zur Spedition“, erzählt Thomas Klappert.

Nicht immer war er Brummi-Fahrer. Erst 2005 machte er den Führerschein für den Schwerlastverkehr. Zuvor stand er für einen Rasenmäher-Hersteller in Gummersbach am Band, baute die Geräte zusammen.

„Irgendwann ging nichts mehr. Ich wusste, ich muss etwas ändern. Es ging nicht mehr so weiter“, erinnert sich der Familienvater (2 Kinder). Als er den Führerschein hatte, bekam er eine Anstellung bei „Emons“ in Porz. „Jetzt ist der Asphalt mein Zuhause“, sagt er. Anfangs fuhr er auch als Fernfahrer quer durch Deutschland. „Doch das war nichts für mich. Ich möchte abends zu meiner Frau nach Hause kommen. Viele Ehen gehen kaputt, wenn man sich kaum sieht.“ Daher fährt Thomas nur im Regionalverkehr, also maximal 100 Kilometer von Köln entfernt.

Punkt 7 Uhr auf dem Gelände von Emons: Dutzende Lkw aller Größen stehen bereit. Die Fahrer checken ihre Papiere. Die holt sich Thomas bei Chef-Disponent Herbert Schmitz. Für diesen Tag stehen drei Kunden an, die Thomas Klappert beliefern muss. Zunächst geht es ins Industriegebiet nach Marsdorf. Doch vorher muss der Brummi-Kapitän sein Fahrzeug überprüfen. Reifen, Licht und Elektronik sowie Bremsen werden geprüft. „Das ist Pflicht und da bin ich auch ziemlich pingelig“, sagt

Aus zwei Koffern und Wechselbrücken wird ein Brummi „gebaut“

Thomas. Dann gehts los.

Er muss aus seinem Wechselbrückenfahrzeug einen ganzen Brummi machen. Dazu muss er zwei sogenannte Koffer auf zwei Wechselbrücken (Untergestelle) laden. Darin befinden sich die Waren für die Kundschaft. Dann geht es zur Eiskontrolle. „Auf dem Koffer, der draußen stand, kann sich eine Eisplatte gebildet haben. Ich habe mal so ein Teil auf der Autobahn verloren, ist genau in ein Auto gekracht. Das gab Ärger. Aber den Fehler machst du nur einmal und nie mehr wieder.“ Der Brummi ist eisfrei, Punkt 8 Uhr verlässt der 40 Tonner das Speditionsgelände.

„Wir sind absolut im Zeitplan. Zeit bedeutet immer Druck. Denn die Kunden vergeben meist Termine, wann man zum Abladen da sein muss. Aber ich lasse mich nicht verrückt machen. Das habe ich mir längst aufgrund des Kölner Verkehrs abgewöhnt.“

Thomas beschleunigt die 545 PS seines Achtzylinders und fädelt sich auf die A4 ein. Vor ihm zwängt sie noch ein Auto rein. „Diese Leute wissen nicht, dass sie mit so einem Manöver eine Katastrophe auslösen können. Wenn ich nicht frühzeitig bremsen, schiebe ich sein Auto zusammen.“

Sein Motto: Halte deine Stoßstange sauber. Daher gilt immer höchste Konzentration. „Ich bin für das Fahrzeug, das Material, mich und die anderen Verkehrsteilnehmer verantwortlich. Daher bekreuzige ich mich vor jeder Fahrt und sage meinen Spruch auf. Halt die Stoßstange sauber.“

Erster Stillstand bei Rodenkirchen. „Mal sehen, wie lange die Brücke noch hält“, sagt Klappert. „Was die Leverkusener oder Mülheimer Brücke uns Zeit kosten, ist unvorstellbar. Kein Wunder, dass die Leute am Steuer immer aggressiver werden“, stellt er fest.

Thomas behält jedoch stets die Ruhe. „Ich will ohne Herzinfarkt ans Ziel und meine Ladung abliefern.“ Unterwegs schaut er „von oben“ in die Pkw. „Was man da alles sieht, glaubt man nicht. Die meisten tippen auf dem Handy rum. Eine Volkskrankheit. Ich habe auch schon Pärchen beobachtet, die miteinander intensiv beschäftigt waren. Frauen, die sich schminken, Männer, die sich rasieren.“

In Marsdorf angekommen rangiert er seinen 40 Tonner an die Rampe. Er meldet sich beim Lageristen und dann lädt er ab. Waschbecken, Toiletten und Duschen für einen Sanitärhandel.

Weiter geht es auf der Europaallee zu zwei weitere Kunden. Fotopapier und Kunststoffteile auf Paletten oder Gitterboxen werden abgeladen. „Heute ist tatsächlich mal ein Tag, wo es sehr ruhig ist. Die nächste Station ist unser Emons-Lager in Kerpen. Dort bekomme ich rund 20 Tonnen Kunststoffgranulat aufgeladen, die bringe ich dann zu unserem Lager in Porz.“

Nach einer Mittagspause fährt Tomas wieder los. Wenig Verkehr, er ist früh auf dem Gelände in Porz. „Feierabend habe ich aber noch nicht. Ich muss die Koffer abstellen und die Wechselbrücken abhängen. Dann die Papiere im Büro abliefern. Heute Nacht fährt dann mein Kollege mit dem Brummi. Der Lkw kostet Geld und muss Tag und Nacht bewegt werden. Morgenfrüh geht es dann für mich wieder los.“

DIE AUTOSEITEN DAS AUTOMAGAZIN IN IHREM WOCHENBLATT

Audi A8 mit imposantem Kühlergrill Foto: we/WMD

Klassisch

Der Audi A8

Köln – Im Modellangebot von Audi spielt der A8 seit 1994 als Nachfolger des Audi V8 die Rolle der Speerspitze der Marke im Oberklasse-Segment. Der Audi A8 will Sinnbild und Pionier für den Status sowie das Prestige der Marke sein. Der A8 verkörpert Tradition, die als klassische viertürige Limousine in der Luxusklasse Audi stilvoll vertritt. Durch die aktuelle Produktaufwertung ändern sich die Abmessungen des A8 nur minimal: der Radstand misst 3,00 Metern und die Länge 5,19 Meter. Mit fünf Motorisierungen bietet der Audi A8 eine große Bandbreite an Antrieben. Von V6 TFSI- und V6 TDI-Motor mit jeweils 3,0 Liter Hubraum, über den Plug-in-Hybrid-Antrieb TFSI e bis hin zum V8 TFSI-Motor mit 4,0 Liter Hubraum. Der Audi S8 TFSI quattro ist das sportliche Top-Modell der Baureihe. Hier bietet der V8-Biturbo 571 PS (420 kW). Der Audi A8 60 TFSI e quattro ist das Plug-in-Hybrid-Modell in der Baureihe. Dabei unterstützt eine kompakte E-Maschine den 3.0 TFSI. Dieser A8 bietet eine Systemleistung von 462 PS (340 kW) Systemleistung und 700 Nm. Neben der ausreichenden Leistung stehen beim A8 stets der Fahrkomfort und das gute Raumangebot im Vordergrund. **WMD**

„Wir erobern zunehmend Kunden“

Kia Sportage und Kia Sorento mit Plug-in-Hybrid gefragt – Diesel-Nachfrage stark rückläufig

Köln – Wir sprachen mit Thomas Djurn, Geschäftsführer der Kia Deutschland GmbH

Thomas Djurn, Geschäftsführer der Kia Deutschland GmbH Foto: WMD

DIE AUTOSEITEN: Herr Djuren, Kia hat das Motto heraus geben: Wir sind die Treiber der E-Mobilität. Wie ist heute die Situation?

Thomas Djuren: Wir setzen die Elektrifizierung unserer Modellpalette kontinuierlich und konsequent fort. 41,3 Prozent der mehr als 76.000 Kia-Fahrzeuge, die im vergangenen Jahr in Deutschland neu zugelassen wurden, haben einen Stecker. Im Gesamtmarkt lag der Anteil aufladbarer Fahrzeuge nur bei 31,4 Prozent. Das zeigt deutlich, wie weit wir in unserer Entwicklung zu einem führenden Anbieter nachhaltiger Mobilitätslösungen bereits gekommen sind.

?: Wie nimmt der Kunde das Angebot der elektrifizierten Modelle an?

Djuren: Die Nachfrage ist enorm – und zwar nicht nur aus den Reihen der bestehenden Kia-Käufer. Gerade der EV6 trägt dazu bei, dass wir zunehmend Kunden erobern, die bislang andere Marken auf ihrer Shoppingliste hatten. Darunter auch viele aus dem Premiumsegment.

?: Inzwischen gibt es ja auch die Top-Variante, den EV6 GT. Warten die Kunden schon darauf?

Djuren: Ja, absolut. Zeitweise mussten wir die Bestellsysteme aufgrund des enormen Auftragseingangs schließen. Inzwischen wurden die ersten Fahrzeuge an die Kunden ausgeliefert. Aber wer heute den EV6 GT bestellt, der muss leider Geduld mitbringen. Die Lieferzeiten liegen nach wie vor bei mehr als 12 Monaten. Doch das Warten lohnt sich. Schließlich bietet der EV6 GT die Performance eines Supersportlers und die Ladefähigkeit eines Premiumfahrzeugs, er kostet aber nur etwa die Hälfte ähnlich leistungsfähiger Fahrzeuge deutscher Provenienz.

?: Einerseits gut, dass die Fahrzeuge von den Kunden so positiv angenommen werden. Aber das Lieferzeitenproblem ist natürlich nicht so gut. Wie halten Sie die Kunden bei Laune?

Djuren: Man muss hier den Kunden gegenüber transparent sein und sie auf die Wartezeit einstellen. Inzwischen ist die Situation bekannt, und wer sein Auto ersetzen muss, plant diese Wartezeit mit ein. Also da haben wir tatsächlich sehr geduldige Kunden. **WMD**

Das ganze Interview lesen Sie auf www.dieautoseiten.de

Die Formel 1 hat an Attraktivität gewonnen

Automobil-Hersteller steigen wieder ins Cockpit – Ab 2026 mit Audi und Ford

Köln – Der amerikanische Automobilkonzern Ford hat am 3. Februar 2023 bekannt gegeben, dass man ab 2026 als Motoren-Partner für das Weltmeister-Team Red Bull in die Formel 1 zurückkehrt. Schon Ende August 2022 verkündete Audi seinen Einstieg für 2026 und General Motors mit seiner Marke Cadillac bereitet auch seinen Einstieg in die Formel 1 vor. Das sind Nachrichten, die beweisen, dass die Königsklasse des Motorsports mit ihrem neuen Motorenreglement ab 2026 zu einer attraktiven Plattform für die Automobil-Konzerne wird. Die Geschichte der Automobilhersteller in der Formel 1 verläuft wellenförmig – sie kamen, kommen und gehen auch wieder. Die letzte Hochphase der Konzerne liegt mittlerweile 20 Jahre zurück: Anfang der 2000er waren neben Ferrari (als einziger Hersteller ununterbrochen seit Beginn der F1-WM 1950 dabei) BMW, Mercedes, Renault, Honda, Toyota und Jaguar (gehörte damals zu Ford) engagiert. Die Formel 1 boomte, aber das Engagement der Hersteller hatte auch ihre Schattenseite: die Konzerne übertrumpften sich im Wettbewerb mit ihren Investitionen und machten die Formel 1 zu einer unbezahlbaren Veranstaltung.

Ford geht ab 2026 wieder zurück in die Formel 1 Foto: WMD

Mit einem neuen Motorenreglement ab 2026 haben die Sportbehörde FIA und die F1-Vermarkter von Liberty Media die Formel 1 wieder für Automobil-Konzerne attraktiv gemacht. Die Eckpunkte: ein Budgetdeckel von 130 Millionen US Dollar pro Jahr ab 2026 bringt finanzielle Planungssicherheit, die komplexe MGU-H (ein Elektromotor, der Energie aus dem Abgasstrom in elektrische Energie umwandelt) fällt weg und der Anteil an der elektrischen Leistung steigt auf 50 Prozent. Der 1,6 Liter Turbo-Verbrenner-Motor wird mit synthetischem Treibstoff betrieben, die Systemleistung soll bei über 1000 PS (!) liegen. **WMD**

Ihr Marktplatz

kleinanzeigenmarkt-rheinland.de yourIMMO YOURJOB.de

Automarkt
Bauen & Wohnen
Bekanntschaften
Immobilien
Kleinanzeigen
Reisemarkt
Stellenmarkt

Kleinanzeigen

Auch online unter Kleinanzeigenmarkt-Rheinland.de

Häusliche Pflege

Altenpflegerin betreut ältere Menschen zuhause tagsüber. ☎ 01573-8575257

Unterricht

ABACUS sucht Lehrkräfte (m/w/d) für Einzelnachhilfe. jobs@abacus-koeln.com, 0221-9855325

Kaufgesuche

! 0157 - 37 77 92 12 Achtung Ankauf !! Pelze, Bekleidung, Handtaschen, Porzellan, Bleikristall, Zinn, Näh-u. Schreibmasch., Bücher, LP's, Teppiche, Möbel, Gobeline, Puppen, Besteck, Bilder, Uhren, Tafelsilber, Münzen, Bernstein u. Schmuck. Seriöse Hausbesuche, Barzahlung. Frau Hartmann ☎ 0157 -3777 9212

☎ **0163-3967068** Suche: Bekl./ Pelze, Bernsteink., Uhren, Bücher, LPS, Schmuck, Handtaschen, Porzellan, Bronzefig., Geschirr, Häkeldecken, Puppen. Frau Wesel

1a Aber absolut alles Ankauf, Pelzankauf. Bekannt für höchste Seriösität. Abendgarderobe, Landhaus Mode, Lederwaren, Bücher, Silberbesteck, Münzen, Uhren, Champagner Wein und Spirituosen, Zinn, Schmuck, Porzellan, Kristall, Römergläser, Leuchter, Teppiche, Gobelin, Gemälde, Holzfiguren, Karnevalsorden, Handtaschen, LP, CD, Näh- u. Schreibmaschinen, Puppen. Wertschätzung, bitte alles anbieten. Weiß Tel: 0178-3735914

Achtung! Kaufe unkompliiert und fair. Pelze, Wandteller, Römergläser, Kristall, Handt, Garderobe, Tischwäsche, Sammeltassen, Antiquitäten, Mode-/Goldschmuck uvm. ☎ **0163-8313031**

Alte Karnevals-Orden/Mützen/Anstecker aus Bergisch Gladbach/Köln, von privatem Sammler gesucht. 02207-7910, 0163-8436553

Briefmarken & Münzen: Ob Sie eine Einlieferung für unsere Auktionen vornehmen oder sofort gegen bar verkaufen wollen - auch an Ihrem Wohnort -, wenden Sie sich an die richtige Adresse: **AIX-Phila GmbH**, 52062 Aachen, Lothringerstraße 13, ☎ 0241-33995 - www.aixphila.de

Briefmarken kauft Ehrenvorsitzender Briefmarkenverein. ☎ 02202-245581 ebenso Fachwerkhaus

Kaufe gut erhaltene Einbauküchen und andere Möbel. 0171-3572560

Kaufe Leica und andere hochwertige Sammler Fotoapparate. 0171-5839003

Kaufe Tischwäsche Handarbeiten, Gobelins, alte Uhr ☎ 0163-6872586

Barankauf von Silberbestecken, Meissen u. Herend Porzellan, Bücher u. kompl. Nachlässe, geschnitzte Herrenzimmer, großf. Ölbilder, Bronzefiguren, **Zeitlos & Antik, Hennef, Frankfurterstr. 117, ☎ 02242-9041348 o. 0177-7593050**

Firma kauft! Hochwertiges Porzellan+Taschen+Abendgarderobe, Pelze, Meissen, Rosenthal, Herend, geschliffene Gläser, Porzellanfiguren, Silber, Modeschmuck, Zinn, Musikinstrumente, hochwertigen Schmuck+Uhren. **0221-17052664**

KAUFE MODELLEISENBAHN ALLER ART! Auch große Sammlungsauflösung. Zahle fair und bar bei Abholung. Heinrich Weber, 0160/ 964 577 81

Köln Dekorateurin kauft 0221-25960211 Kompl. Nachlässe, Porzellan, Zinn, Kristall, Pelz, Handt., Modeschmuck, Schallplatten, Bücher, Bilder, Karnevalsorden, alles anbieten!

Modelleisenbahn Spur H0 - Märklin, Roco, Fleischmann gesucht - auch LGB und Lenz-Spur-0 gesucht. Gerne auch größere Anlagen und Sammlungen. **Tel. 02234 - 89 492**

Sammler sucht Bibel-, Gesangs- und Gebetsbücher Hermann 0163-1086945

Suche alten Photoapparat, Kamera und Fernglas. ☎ 0163-3696606

Wer hat kostenlos Trödel? ☎ 0157-35297943

Geschäftsempfehlungen

Photovoltaik leicht gemacht! Beratung, Planung, Bau. Einfach Kontakt aufnehmen. Beratung kostenfrei und unverbindlich. Für Privat und Gewerbe. Standort Bergisch Gladbach. www.solarberatung-kraemer.de

Kapitalmarkt

Wir kaufen Ihre Lebensversicherung, Bausparverträge, priv. Rentenversicherung gegen sofortige Barzahlung! Unternehmensgruppe Kühn, Luxemburger Str. 354, 50354 Hürth ☎ 02233 / 7133617

Möbel/Hausrat

Kloster-Intarsienschrank aus dem späten 19. Jahrhundert, guter Zustand, Maße H 210 B 180 T 60 cm, umzugsbedingt weit unter Wert abzugeben. Kaufpreis 1.500 € VB, abzuholen in 50933 Köln. ☎ 0174-9133692

Dienstleistung

1a Haushaltsauflösungen mit Wertanrechnung. ☎ 0221-378265

1a Abfallbeseitigung, Entrümpelungen aller Art. Zum Festpreis! Kostenlose Besichtigung! ☎ 0157-38759722

1a Abfallentsorgung, Haushaltsauflösung, Entrümpelung www.batke-transporte.de ☎ 02234-59621

20 Jahre Entrümpelung preiswert, besenrein und zu garantierten Festpreisen. Unverbindliche kostenlose Besichtigung: ☎ 0221-5897618, werner-koeln.de

Fliesenleger-Fachbetrieb hat noch freie Termine. ☎ 0178-5817491

Gardinenwäsche; abnehmen, waschen, anbringen. Ihr DEKO Rolf Raumausstatter ☎ 0221-8703484

Malermeister H.P. Kneis: Fassadenbeschichtung, Rißsanierung, sämltiche Malerarbeiten, spezielle Putz- und Wischtechniken ☎ 0172-2421526, eMail: hanspeter.kneis@koeln.de, www.hp-kneis.de

Wohnungsauflösungen, Entrümpelungen; schnell, preiswert. SSM Köln, 0221-6403152. Sie unterstützen ein langjähriges Selbsthilfeprojekt!

Garten

BAUMDIENST SCHICK GmbH
·Risikofällungen inkl. Entsorgung
·Seilklettertechnik ·Wurzelfräsen
·Sturmschadenbeseitigung
·kostenlose Beratung
☎ 0221/53 43 357

PORZER BAUMDIENST
günstig - sicher - fachgerecht
Kronenpflege, Einkürzen, Wurzelentfernung
Baumfällung an schwierigsten Standorten
Heckenschnitt - kostenlose Beratung
0 22 03 / 10 35 37

BAUMDIENST MÖDL
° Baum- und Risikofällungen inkl. Entsorgung
° Klettertechnik °Wurzelfräsen
° kostenlose Beratung
Tel. 02234 – 899988

0,- Anfahrtskosten Alle Gartenarbeiten jeder Art zum Festpreis, Rückschnitt von Hecken, Sträuchern, Bäumen, Rasenpflege, Rollrasen, Teichreinigung ☎ 0221-6807759

1A alle Gartenarbeiten zum Festpreis!!!! Kostenlose Besichtigung!!!! ☎ 0221-54818935

Achtung Garten winterfest machen! Hecken, Baumschnitt/pflege/fällung, Unkraut entfernen, Gehweg/Einfahrt/Terrassenreinigen, Neupflastern, Wintergarten reinigen, Fenster putzen, Kellerwand trocken legen, Zaunbau/anstrich. J. Renz ☎ 0163-2688016

Baumfällung u. Entsorgung im Raum Köln. Firma H. Murges (Eifel) ☎ 0171-7953956

Gartenbau, Gartengestaltung, Bäume fällen, Hecken schneiden, Platten und Pflaster verlegen, Teichanbau, Zäune setzen, Rollrasen, Rasen einsäen, Gartendauerpflege, Ausschachtungen, zuverlässig, gut, preiswert, gewerblich. 02271-993266

Heckenschneiden, Baumschneiden & Entsorgen. ☎ 0176-60887020

Kaminholz, trocken, ab € 99,00. Sofort verbrennbar! Kurzfristig lieferbar 0157-38457601, www.wir-liefern-kaminholz.de

Reisemarkt

Belgien

Belgien-Bredene, priv. Ferienhaus, Strand 600m, Garten, Top-Ausstattg., 3 SZ, Kachelofen, Ferien alles frei. ab 49 € NS ☎ 0152-34149754 u. 0221-9793483

Automarkt

Motorräder/ Mopeds

Zweirad-ANKAUF
Abholung:
Motorräder, Roller, Mofas, Sammlungen, Quads, Chopper, Oldies
auch defekt - Unfall Köln - Rodenkirchen 02236-381305

Wohnwagen/ Wohnmobile

Familie sucht Wohnmobil oder Wohnwagen. ☎ 0151-11507674

Kaufe Wohnwagen und Wohnmobile! Auch ohne Umweltplakette. Alles anbieten. Claus Koch Wochnwagenvertrieb Tel.: 0171 - 818 36 23

Rolf kauft alle Wohnwagen / Wohnmobile ☎ 0221-2769612

Wir kaufen Wohnmobile + Wohnwagen 03944-36160 www.wm-aw.de Fa.

Fahrzeug-Kaufgesuche

! Achtung ! Kaufe alle Fahrzeuge, suche dringend VW - BMW - Mercedes Benz - Audi - Opel - Toyota und alle Japaner u.s.w. Busse, LKW u. Unfallschäden, TÜV, KM egal. Tel. 02 21 / 20 46 06 89 W. app 0157-88835399

Suche Gebrauchtfahrzeuge
Auto Dohmen Hürth
Tel.: 0 22 33 / 97 86 10

Aktion!! ☎ 0163-7940925 Wir kaufen Ihr Auto ob mit Motorschaden, hohe KM, Unfallwagen oder kein TÜV. PKW / LKW-Ankauf. Sie erhalten bei uns den besten Preis! ☎ 0172-4038446

Bekanntschaften

kleinanzeigenmarkt-rheinland.de Auch online unter Kleinanzeigenmarkt-Rheinland.de

VON HERZ ZU HERZ

SIE SUCHT IHN

Lisa, 53 J., leit. Angestellte, apartes Wesen, eine Frau, nach der sich die Männer umdrehen, ein richtiger Herzensmensch. Ich brauche nur dich und mich zum glücklich sein! Zu zweit lebt es sich einfach leichter und schöner, ich möchte wieder glücklich sein, stolz „mein Mann" sagen, suche eine ehrliche, zärtliche Liebe - du auch? Ich bin sportlich, mag Sauna, Spaziergänge, Reisen, Lachen, gute Gespräche - und dich! Melde dich über: (5522/J164163)
GfZ GmbH, Mo-Fr 10-18 h, Samstag 10-14 h/Sonntag 10-18 h
Anruf kostenlos ☎ 0800 - 333 1117

Marie, 55 J., Akademikerin, einfühlsam, humorvoll, sportlich. Ich möchte mein Leben füllen mit schönen Dingen - mit Fröhlichkeit, Harmonie, einer dauerhaften Liebe und ganz vielen Glücksmomenten. Gemeinsam könnten wir uns ein wunderschönes, interessantes Leben machen - zusammen ganz viel erleben, wunderschöne Reisen machen, uns Liebe schenken! Ein Leben mit jemandem zu teilen bedeutet doppeltes Glück zu spüren - darf ich es Ihnen zeigen? Melden Sie sich über: (5522/J166652)
GfZ GmbH, Mo-Fr 10-18 h, Samstag 10-14 h/Sonntag 10-18 h
Anruf kostenlos ☎ 0800 - 333 1117

Claudia, 58 J., Diplom-Betriebswirtin, wirklich bildhübsch, sehr feminin, schlanke Figur, sportlich (Tennis), sie mag Sauna, ist kulturell interessiert. Was hältst du davon, wenn wir ab sofort den Lebensweg gemeinsam gehen mit ganz viel Liebe? Wie gerne hätte ich einen Partner, mit dem ich alles teilen, alles erleben, alles genießen will, schöne Reisen machen möchte. Sei ehrlich: Sehnt sich dein Herz nicht auch nach Streicheleinheiten, nach Küssen und Liebe? Melde dich über: (5522/J167619)
GfZ GmbH, Mo-Fr 10-18 h, Samstag 10-14 h/Sonntag 10-18 h
Anruf kostenlos ☎ 0800 - 333 1117

Tanja, 60 J., Krankenschwester, eine hübsche Frau, die gerne für andere da ist. Wenn ich im Park die glücklichen Paare sehe, die zusammen spazieren gehen, wird mir schon etwas schwer ums Herz. Ich vermisse, wenn ich ehrlich bin, Streicheleinheiten in meinem Leben, wünsche mir einen Partner, der gerne kuschelt, gerne etwas unternimmt, Harmonie mag, der sich wie ich ein noch ganz langes, glückliches Leben zu zweit wünscht! Vielleicht können wir uns schon in den nächsten Tagen treffen? Ruf an über: (5522/J166418)
GfZ GmbH, Mo-Fr 10-18 h, Samstag 10-14 h/Sonntag 10-18 h
Anruf kostenlos ☎ 0800 - 333 1117

Angelika, 62 J., Haushälterin, eine ganz liebe Witwe + gute Hausfrau, warmherzig. Wenn das Herz glücklich ist, dann ist es auch der Mensch! Wie wäre es, gemeinsam am Wochenende einen Spaziergang zu machen, anschließend Kaffee + Kuchen, ganz viel lachen, über alles reden können, sich behutsam kennenlernen? Ich liebe Unternehmungen zu zweit, koche gerne, habe ein gemütliches Zuhause, möchte eine Lebensliebe finden. **Ich könnte auch umziehen.** Ruf an über: (5522/J166783)
GfZ GmbH, Mo-Fr 10-18 h, Samstag 10-14 h/Sonntag 10-18 h
Anruf kostenlos ☎ 0800 - 333 1117

Ursula, 65 J., Friseurin, eine wirklich nette Frau mit ansprechendem Äußeren, warmherzig, liebevoll, schlank, **bei Liebe wäre sie nicht ortsgebunden**. Ein Teller und eine Tasse alleine auf dem Tisch sehen traurig aus - finden Sie auch? Sollen wir gemeinsam verreisen, viele Eindrücke + Momente teilen, den Alltag zu zweit bestreiten, Liebe im Herzen spüren, sich wieder darauf freuen, nach Hause zu kommen, weil dort jemand auf einen wartet? Melden Sie sich über: (5522/J166558)
GfZ GmbH, Mo-Fr 10-18 h, Samstag 10-14 h/Sonntag 10-18 h
Anruf kostenlos ☎ 0800 - 333 1117

Susanne, 66 J., Hausfrau mit viel Herz, liebenswerte Witwe, gepflegt, schöner Busen, eig. Pkw. Ich möchte gerne meine einsamen Abende gegen eine liebevolle Partnerschaft mit viel Herz eintauschen! Was möchten Sie über mich wissen? Ich interessiere mich für Reisen, Musik, habe ein schönes Zuhause, bin eine gute Hausfrau, koche + backe gerne, suche einen treuen, ehrlichen Partner mit Herz und Humor. Ich freue mich auf viele fröhliche Unternehmungen + ein Leben zu zweit! Melden Sie sich über: (5522/J167007)
GfZ GmbH, Mo-Fr 10-18 h, Samstag 10-14 h/Sonntag 10-18 h
Anruf kostenlos ☎ 0800 - 333 1117

Ulrike, 68 J., Dr. Ärztin, hübsch + apart, empathisch, mit Herz + Verstand, grundehrlich, humorvoll, sie ist reisefreudig, mag Theater, kocht gerne. Wissen Sie, was mir fehlt? Dass jemand auf mich wartet, wenn ich nach Hause komme, dem ich erzählen kann, wie mein Tag war, mit dem ich von Herzen lachen kann, bei dem ich Glück spüre. Liebe ist doch etwas wunderschönes und kostbares - und auch ein etwas älteres Herz kann sich noch mal verlieben! Melden Sie sich über: (5522/J161757)
GfZ GmbH, Mo-Fr 10-18 h, Samstag 10-14 h/Sonntag 10-18 h
Anruf kostenlos ☎ 0800 - 333 1117

Irene, 70 J., liebe Pflegerin i.R., Witwe mit einem riesengroßem Herzen und sanften Augen, **gelernte Krankenschwester**, ungebunden, **könnte sich auch vorstellen, umzuziehen.** Mit Corona kam auch die Einsamkeit - und das möchte ich ändern! Ich liebe es, Menschen zu umsorgen, mich zu kümmern, wünsche mir endlich wieder einen liebevollen Partner an meiner Seite. Ich bin gepflegt, häuslich, war lange im Pflegedienst tätig, möchte gerne ein gemütliches Heim für uns beide schaffen, in dem auch die Liebe wohnt. Wenn auch Sie gemütliche Abende lieben und auch wieder glückliche Stunden mit einem lieben Partner verbringen möchten, melden Sie sich über: (5522/J161546)
GfZ GmbH, Mo-Fr 10-18 h, Samstag 10-14 h/Sonntag 10-18 h
Anruf kostenlos ☎ 0800 - 333 1117

Marlies, 74 J., Bankangestellte i.R., eine wirklich hübsche Witwe, kein Oma-Typ, wesentlich jünger aussehend, sehr ansprechend, fürsorglich, unkompliziert, eig. Pkw. Draußen kommt langsam der Frühling - und ich bin alleine. Möchten auch Sie den dritten Lebensabschnitt mit einem netten Partner an ihrer Seite genießen, lachen, wieder Gefühle und Glück spüren? Ich liebe lange Spaziergänge, kleine Reisen, koche nicht schlecht – aber alleine am Tisch zu sitzen, nur für einen zu kochen ist aber nicht so schön – schöner wäre es, alles wieder für zwei zu machen - und schon hält die Harmonie und das Glück Einzug in mein Leben! Ich suche eine Schulter zum anlehnen, habe viel Liebe + Herz zu geben. Rufen Sie an über: (5522/J159444)
GfZ GmbH, Mo-Fr 10-18 h, Samstag 10-14 h/Sonntag 10-18 h
Anruf kostenlos ☎ 0800 - 333 1117

Inge, Mitte 70, liebe Haushälterin, sympathisch, hübsch, mit herzlicher Ausstrahlung und fröhlichem Wesen, sehr gepflegt und unkompliziert, sportlich und musikalisch. Ich bin eine Frau, der gerne wieder zu zweit durchs Leben gehen würde, einen Partner finden möchte, für den ich ganz da sein kann, für den ich sorgen und kochen kann (gibt es etwas, was Sie besonders gerne essen?), mit dem ich alles Schöne im Leben teilen kann, den ich glücklich machen möchte - und küssen und Herzklopfen spüren kann man auch in unserem Alter! Vielleicht können wir uns in den nächsten Tagen ja schon auf einen Kaffee treffen! Rufen Sie an über: (5522/J166854)
GfZ GmbH, Mo-Fr 10-18 h, Samstag 10-14 h/Sonntag 10-18 h
Anruf kostenlos ☎ 0800 - 333 1117

ER SUCHT SIE

Thomas, 58 J., Ingenieur, gut aussehend, humorvoll, ehrlich, zuverlässig, gefühlsbetont. Ich finde es immer schwierig, sich selbst zu beschreiben - aber ich versuche es: Ich bin ein sehr offener Mensch, mag Sport (Ski, Tennis, Fitness, wandern, Joggen), bin romantisch, naturverbunden, kochbegeistert und kulinarisch interessiert - und zu all dem fehlst du mir, die Partnerin, die all das und noch viel, viel mehr im Leben mit mir teilen möchte. Was hältst du von der Idee, zu zweit kunterbunte Pläne zu schmieden, ein paar Tage zu verreisen, Schmetterlinge im Bauch zu spüren, sich mit allen Fasern des Herzens zu verlieben - und das für immer? Melde dich über: (5522/J161549)
GfZ GmbH, Mo-Fr 10-18 h, Samstag 10-14 h/Sonntag 10-18 h
Anruf kostenlos ☎ 0800 - 333 1117

Martin, 61 J., einsamer Witwer, ehrlich, treu, handwerklich begabt, ein Mann, der nach einem Schicksalsschlag schmerzlich eine Partnerin und Liebe in seinem Leben vermisst. Ich finde: Liebe und Glück brauchen wir wie den Sauerstoff zum atmen - deshalb sollten wir endlich etwas tun, um unsere Einsamkeit zu beenden. Wie wäre es, wenn wir gemeinsam einen Spaziergang machen, danach einen Kaffee zusammen trinken, uns langsam und behutsam kennenlernen - und noch mal glücklich werden? Fehlt auch Ihnen eine harmonische Vertrautheit, Unbeschwertheit, ein glückliches Miteinander? Melden Sie sich über: (5522/J165613)
GfZ GmbH, Mo-Fr 10-18 h, Samstag 10-14 h/Sonntag 10-18 h
Anruf kostenlos ☎ 0800 - 333 1117

Jürgen, 63 J., Vertriebsleiter, Witwer mit Herzenswärme + Ehrlichkeit zur Partnerschaft, reisefreudig, sportlich (**Golf**, Rad fahren), treu, zuverlässig. Ich finde: Wenn man das Leben positiv angeht, wird man auch noch einmal glücklich werden - mit dir? Leider bin ich verwitwet, fühle mich besonders an den Wochenenden manchmal alleine - und das möchte ich ändern. Wieder gemeinsam etwas unternehmen, sich noch einmal verlieben, Hobbies teilen, reisen, essen gehen, eine ehrliche Partnerschaft für immer aufbauen. Melde dich über: (5522/J161715)
GfZ GmbH, Mo-Fr 10-18 h, Samstag 10-14 h/Sonntag 10-18 h
Anruf kostenlos ☎ 0800 - 333 1117

Christoph, 67 J., leit. Angestellter i.R., sehr sympathisch, guter Gesprächspartner, sportlich (Joggen), ohne Anhang. Sag einfach ja zu uns beiden! Ich bin ein fröhlicher, unkomplizierter, feinfühliger Mann, der etwas ganz Entscheidenes in seinem Leben vermisst: Liebe und eine Partnerschaft - am liebsten für immer! Ich reise gerne, gehe gerne essen, liebe Musik, Kino, Sauna, tanze auch gerne - und hoffe, dies alles schon bald mit einer netten Partnerin machen zu können - mit Ihnen? Melden Sie sich über: (5522/J133993)
GfZ GmbH, Mo-Fr 10-18 h, Samstag 10-14 h/Sonntag 10-18 h
Anruf kostenlos ☎ 0800 - 333 1117

Ralph, 69 J., Dr. Dozent i. R., total nett, sehr bodenständig, 1,88 m. Es ist wohl unwahrscheinlich, dass ganz plötzlich eine neue Liebe bei mir vor der Tür steht oder wir uns durch Zufall beim Einkaufen kennenlernen - deshalb hoffe ich, SIE über diesen Weg zu finden. Zu mir: Ich bin vielseitig interessiert, mag Jazzmusik, Spaziergänge, zu zweit essen gehen, suche eine Partnerin für ein harmonisches, interessantes Miteinander, viele gemeinsame Erlebnisse, für Stunden mit viel Lachen, eine ehrliche Liebe! Melden Sie sich über: (5522/J166432)
GfZ GmbH, Mo-Fr 10-18 h, Samstag 10-14 h/Sonntag 10-18 h
Anruf kostenlos ☎ 0800 - 333 1117

Robert, 71 J., Handwerksmeister i.R., liebevoller Witwer, 1,82 m, optimistisch, reisefreudig (Sonne und Meer), ein fröhlicher, unkomplizierter Typ. Ich bin ein Mensch, der gerne lebt, bewegungsfreudig ist, offen für neues ist - und zu all dem gerne eine nette Partnerin hätte, die mit mir reisen möchte, Musik mag, mal tanzen geht, die wie ich ein gutes Essen bei einem Glas Wein genießt, die auch noch mal glücklich werden möchte! Melden Sie sich über. (5522/J166401)
GfZ GmbH, Mo-Fr 10-18 h, Samstag 10-14 h/Sonntag 10-18 h
Anruf kostenlos ☎ 0800 - 333 1117

Josef, 74 J., Akademiker, charmanter Witwer, gut aussehend, ein Mann voller Vitalität, Humor und Lebensfreude, reisefreudig, gebildet. Das Leben hat, egal, wie alt man ist und egal, was man erlebt hat, schöne Tage - haben Sie Lust, den Herbst des Lebens mit mir gemeinsam zu erleben? Wir sollten keine Zeit alleine vertuen, sondern zu zweit vieles unternehmen, Reisen, fröhlich Pläne schmieden, jeden Tag genießen und an jedem Tag glücklich sein! Rufen Sie an über: (5522/J167670)
GfZ GmbH, Mo-Fr 10-18 h, Samstag 10-14 h/Sonntag 10-18 h
Anruf kostenlos ☎ 0800 - 333 1117

Lothar, 76 J., Gärtnermeister, ein wirklich netter, lieber Mann, gepflegt, fröhliche, ausgeglichene Art, 1,98 m. Jeder von uns hat nur ein Leben - deshalb sollten wir jeden Tag genießen, nicht länger alleine durchs Leben gehen. Ich wünsche mir eine nette Partnerin, ein fröhliches Herz hat, der Ehrlichkeit und Harmonie wichtig sind, die sich auch über einen Blumenstrauß freut. Ich bin gerne in der Natur, liebe schöne Reisen, tanze gerne. Rufen Sie an über: (5522/J156811)
GfZ GmbH, Mo-Fr 10-18 h, Samstag 10-14 h/Sonntag 10-18 h
Anruf kostenlos ☎ 0800 - 333 1117

Heinz, 79 J., Sped.-kaufmann i.R., Witwer, schlank, mit vollem Haare und sympathischem Lächeln, er reist gerne, mag die Natur, lange Spaziergänge, guter Autofahrer. Darf man, auch wenn man verwitwet und etwas älter ist, trotzdem wieder zu zweit lachen, Glück spüren? Ich bin im Herzen Optimist, lebe gerne, bin humorvoll, offen für Neues. Mein Wunsch: Gemeinsam die Zukunft genießen, Liebe + Vertrauen spüren, reisen, sich über alles austauschen. Melden Sie sich über: (5522/J166394)
GfZ GmbH, Mo-Fr 10-18 h, Samstag 10-14 h/Sonntag 10-18 h
Anruf kostenlos ☎ 0800 - 333 1117

Karl, 82 J., humoriger Senior, charmanter Witwer, optimistisch, finanziell bestens gestellt, eig. Pkw. Einladung zu einem Spaziergang! Ich suche die Frau, für die Herzlichkeit, Lachen, Liebe, Gefühle und Harmonie ebenso wichtig sind wie für mich! Jetzt im Rentenalter blicke ich auf ein erfolgreiches Berufsleben zurück, mir geht es finanziell gut und ich habe genug Zeit, die schönen Dinge des Lebens zu genießen - nur allein machen Reisen, Ausflüge und vieles mehr keine richtige Freude. Lassen Sie uns noch viele Jahre gemeinsam erleben. Melden Sie sich über: (5522/J160998)
GfZ GmbH, Mo-Fr 10-18 h, Samstag 10-14 h/Sonntag 10-18 h
Anruf kostenlos ☎ 0800 - 333 1117

Gerd, Diplom-Ingenieur i.R., Mitte 80, herzliche Ausstrahlung, 1,85 m, Golfspieler,, ein Mann, der eine ansteckende Fröhlichkeit hat, kultiviert, aufmerksam, tierlieb, eig. Pkw. Ist Alter automatisch mit Alleinsein verbunden? Ich hoffe nicht! Ich bin von froher Natur, reise gerne – doch alleine ist das Leben manchmal trist und grau. Was halten Sie davon, wenn wir gemeinsam viele Städte ansehen, Essen gehen, Spaziergänge machen - **auf Wunsch auch bei getren. Wohnen**! Melden Sie sich über: (5522/J165885)
GfZ GmbH, Mo-Fr 10-18 h, Samstag 10-14 h/Sonntag 10-18 h
Anruf kostenlos ☎ 0800 - 333 1117

Bauen & Wohnen

Bauen & Wohnen

Badsanierung, Fliesen, Sanitär, Heizung, Elektro (Meisterbetrieb), kompetent, zuverlässig, günstig (Bad Ausstellung), ☎ 0175-4018760

Bauunternehmen führt aus: Renovieren, Sanieren, Putz, Mauern, Malerarbeiten, gerne Kleinaufträge. ☎ 0157-77392797

Bauunternehmen Klimek, Meisterbetrieb für Innen- und Außenputz, Wärmedämmung, Hoch-, Tief-, Innenausbau usw. auch Kleinaufträge. 02686-9885347

Handwerker sucht Renovierungsarbeiten rund ums Haus. Kompletter Innenausbau, Fliesenverlegung (Großformat), Feinputzspachtel, Bodenverlegung aller Art. ☎ 0177-9643610

Badewannen - Neubeschichtung, schnell und preiswert, alles ohne Fliesenschaden, auch für Duschtassen, mit Garantie, Fa. Derichsweiler, Tel.: **0221 - 2598 1779**

FENSTERLÄDEN
Paßgenau nach Maß
ALU, KUNSTSTOFF, HOLZ
W. KIESEL GMBH
Hauptstr. 358 • 51143 Köln
Telefon 0 22 03/5 33 11
www.kiesel-fensterlaeden.de

Immobilien

Individuelle Massivhäuser
Beratung • Planung • Verkauf
Roswitha Maser
Immobilienökonom (ebs)
Tel.: 02202/8672757
Mobil: 0171/9091990
roswitha-maser@HELMA.de
www.HELMA.de

Verkäufe Häuser

Kölner Süden, Einfamilienreihenhaus, 124,77 m², 5 Zimmer, 2 Bäder, Gäste-WC, Balkon, Garage, 248 m² Grundstück, alle Geschäfte gut erreichbar, VB 580.000 €. black.and.white@tutanota.com

Kaufgesuche Häuser

Freiberuflerehepaar aus Bayern sucht freistehendes Haus mit mindestens 3 Schlafzimmern, Arbeitszimmer und hellem Atelierraum, Platz für 3 PKW, gerne: großer Garten. Übernahme bis Jahresende, hohe Sofortanzahlung möglich. von Emhofen Immobilien, 0221-9505510, www.vonemhofen.de

Kaufe Mehrfamilienhaus von Privat zur Altersvorsorge. Bezahlung aus Eigenkapital. ☎ 0221-98657617, E-Mail: sarah.tim@t-online.de

Köln-Rechtsrheinisch! Für einen Kunden suchen wir ein EFH, Wfl. ab 130 m² und mind. 4 Zi., KP bis € 470.000,-. Rufen Sie uns unverb. an, wir beraten Sie gerne unverb. im Detail. Infos unter: www.bender-immobilien.de, oder unter: 02204/2904940.

Immobiliengesuche

Wir suchen für unsere vorgemerkten Kunden Wohnungen, Ein- und Zweifamilienhäuser sowie Mehrfamilienhäuser in Köln und Umgebung. Karin Geller Immobilien Bergisch-Gladbacher-Straße 984, 51069 Köln Dellbrück Tel.: 0221-9697930

Kaufgesuche Eigentumswohnung

Suche 3-4 Zi Wohnung zum Kauf. ☎ 0175-1164360

Kaufgesuche Grundstücke

...Baugrundstücke (auch mit Bestandsgebäuden) für Bauträger sowie Renditeobjekte für Investoren. Kontaktieren Sie mich unverbindlich. Ihre Anfrage wird 100% diskret behandelt! Mike Bender 0171 / 4809489 oder unter mb@bender-immobilien.de.

Mietgesuche

Suche in Köln Zweizimmerwohnung, Stellplatz, Balkon. Kaltmiete 650. 0176-70335621

Umzüge

DTU Umzüge Entrümpelung, Wertanrechnung, Keine Anfahrtskosten, Gratiskartons, Seniorenrabatt. 0221-260185018

Stellenmarkt

Auch online unter YOURJOB.de

Wir suchen
Profifamilien® (Erziehungsstellen)
Nehmen Sie einen jungen Menschen als Profifamilie® in Ihr Haus, Ihre Familie und in Ihr Leben auf.
Weitere Infos unter:
T 02173.10 61 890 • www.backhaus.de
BACKHAUS KINDER- & JUGENDHILFE

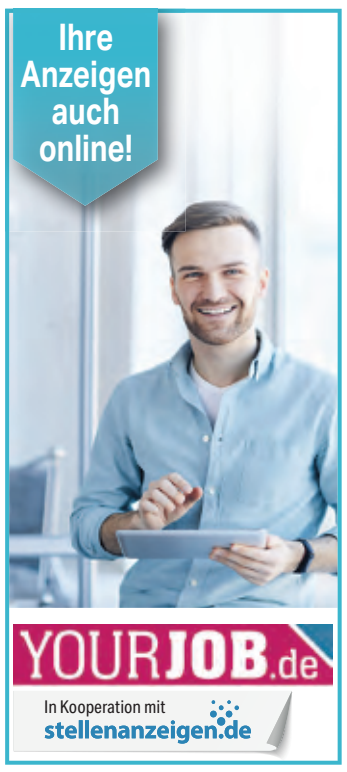

EXPRESS – DIE WOCHE

Diese Ausgabe (auch in Teilauflagen) mit Beilagen von:

Action	Media Park Apotheke
Aldi	Merheimer Apotheke
Autohaus Karlsohn	Merlin Apotheke
Bären Apotheke	Mix Markt
Bauhaus	Optik Jahn
Boss	Ossendorfer Apotheke
Bucheimer Apotheke	Ostermann
Center Shop	Porta
Damian Apotheke	Refomhaus Fischer
Denn´s Biomarkt	Reformhaus W. Dahmen
Dominikus Apotheke	REWE
E-Center	Rossmann
Eck Apotheke	Schwanen Apotheke
Edeka	Segmüller
Elefanten Apotheke	Sertürner Apotheke
Fressnapf	Sushi for you
Getränke Hoffmann/Dursty	Tanzschule Schulerecki
Globus	Trinkgut
Hit	Trösser
JYSK	Wiesel-Apotheke
KM Kölner Markt	
Lidl	

Stellenangebote

Ableser/in, Vollzeit zur Ablesung von Strom-, Gas- und Wasserzählern, für Köln, Aachen und Umland, ab sofort gesucht. 02307-9312100, bw@asp-metering.de

Aushilfen (m/w/d) für die Karnevlastage 2023 auf 520 € Basis, auch Theke/Spüler/Service (gerne auch Studenten /Schüler ab 18 Jahren) auf 520 € Basis gesucht, info@bierhaus-salzgass.de **0221 - 8001900**

Austräger/Zeitungszusteller (m/w/d) für den Express die Woche gesucht. Verteilung 1x wöchentlich am Wochenende (Fr./Sa.), jeder ab 13 Jahren kann für uns tätig werden! Einfach bewerben unter 02203-188399 oder im Internet auf www.zusteller-jobs.net

Bauhelfer für Metallbaubetrieb zur Montage von Fenstern/Türen/Fassaden im Großraum Köln per sofort in Vollzeit gesucht. Führerschein, handwerkliches Geschick und Teamfähigkeit erforderlich. Bewerbungen an Kaulen Metallbau GmbH, Industriestr. 18, 50259 Pulheim, kaulenmb@netcologne.de, ☎ 02238-53241

Damen für Erotik-Hotline in Köln gesucht. Reine Telefontätigkeit. Guter Verdienst. Infos unter: 0221-964464218

Elektroniker für Montage, Inbetriebnahme und Service unserer Werkzeugüberwachungsgeräte. Die Geräte überwachen den Verschleiß und Bruch von Zerspanungswerkzeugen und stoppen die Werkzeugmaschine, sobald Sensormesswerte einen Werkzeugdefekt registrieren. Informationen über die Stelle unter www.nordmann.eu/stellenangebote.html oder unter 02233/9688-35 (Serviceleitung).

Exam. Pflegepersonal für Beratungsgespräche zu Topkonditionen mit flexiblen Arbeitszeiten Mo. - Fr. gesucht Tel. 0177-7875900

Exam. Pflegepersonal für Tag- u. Nachtdienste im Intensivbereich zu Topkonditionen mit flexiblen Arbeitszeiten gesucht Tel. 0177-7875900

Examinierte und angelernte Pflegekräfte m/w/d in unbefristeter Anstellung gesucht! Dienstplan nach Wunsch, fairer und transparenter Umgang miteinander, gute Bezahlung, Jobticket/Fahrgeld und ein echt nettes Team warten auf Sie! EPOS Medical. ☎ 0221-292190120, medkoeln@epos-services.com

Fahrer (m/w/d) 7,5/12 t für feste Tagestouren gesucht. Bei attraktiver Bezahlung erwarten wir die Bereitschaft zur Doppelschicht, Fahrermodule u. einwandfreier Leumund sind Grundvoraussetzung. **Einsatzort Spich. 0173 - 575 9278**

Fahrer (m/w/d), (9-Sitzer) für Schüler/Werkstattverkehr mit Personenbeförderungsschein auf geringfügiger Basis gesucht. Gerne Hausfrauen/Rentner. ☎ 0221-836151

Fahrer/in mit Führerschein Klasse CE1 - 7,5 Tonne mit Fahrerkarte u. 95 Eintragung für täglich ab 17 Uhr, Einsatzort Köln-Porz, auf Minijob/Aushilfe ab sofort gesucht ☎ **0171-7232288**

Florist/in für Reichert Blumenhandel, Filiale Breidohr-Rösrath, Teil-/Vollzeit gesucht. ☎ 0173-9552622

Friseur Kopfsalat in **Köln-Sülz** sucht motivierte **Friseure** (w/m/d) die Spaß an trendorientierter Abeit haben. Möchtest Du Teil in unserem Team werden? Dann melde Dich telefonisch ☎ 0171-5769805

DENIZ LOGISTIK

Gesucht ab sofort **LKW-Fahrer** (m/w/d). Feste Nachttour ab Frechen; Frechen - 36286 Neuenstein - Frechen 534km; Mo-Fr. ca .21:30 -06:00; Geboten wird: neuer moderner Fuhrpark; festes Fahrzeug; keine Be- und Entladetätigkeit; Arbeitskleidung; Betriebliche Altersvorsorge; gute pünktliche Bezahlung und vieles mehr im persönlichen Gespräch. Für weitere Infos melde Dich unter 02203-9178700

Hausmeister und Reinigungskräfte(m/w/d) in Voll- oder Teilzeit für unsere Objekte in Köln (Bayenthal und Ehrenfeld) zu sofort gesucht! Ansprechpartner: Frau Kaiser, ☎ 0251-609687113; bewerbung@welling-immo.de, AREO service GmbH.

Hausmeisterunterstützung, Führerschein, in Köln, auf 450,- €. 0173-2549161

Kraftfahrer m/w/d auf 520,- € Basis gesucht zum Führen eines Schwertransportbegleitfahrzeuges. (BF3) unterwegs von Mo. - Fr., näheres unter ☎ 0171-6576790.

Emons

Für unsere neue Zentrale in Köln suchen wir zum nächstmöglichen Zeitpunkt einen Boten (m/w/d) auf Minijob-Basis (520,00 €) - wöchentlicher Wechsel, täglich 4 Stunden (Beginn vsl. zwischen 7 und 8 Uhr) Aufgaben: Sortierung und Verteilung der Ein- und Ausgangspost, Erledigung von kleineren Besorgungen und Hausmeistertätigkeiten Profil: Führerschein Klasse B, körperliche Belastbarkeit, zeitliche Flexibilität, Zuverlässigkeit und Pünktlichkeit Vorteile: Familiäres Umfeld, Teamgeist, Eigenständigkeit, Wertschätzung Für weitere Infos den QR-Code scannen oder unsere Karriereseite www.emons-karriere.de/jobs besuchen. Telefonnummer: 0221-98351214 Mailadresse: karriere@emons-hr.com

Küchenhilfe/Pizzabäcker m/w/d in Köln-Rodenkirchen ab sofort in TZ/VZ gesucht. www.all-angolo.de, ☎ 0177-528 3640

Lagerarbeiter für gut bezahlte Dauerstellung. AGILIS-Zeitarbeit ☎ 0221-234785

Lagerist/Staplerfahrer ab € 14,00 Stundenlohn. AGILIS-Zeitarbeit ☎ 0221-234785

Medizinische Fachangestellte gesucht in Teilzeit für gastroenterologische Praxis Dr. Splett, Frechen. Nettes Team, geregelte Arbeitszeiten. info@gastroenterologie-frechen.de, ☎ 02234-271352

DICON

Mitarbeiter für die Produktion sofort gesucht - übertarifl. Std.-Lohn. DICON ☎ 02241-70777

Objektleitung für Gebäudereinigung in Köln gesucht (m/w/d). Zwingend erforderlich ist der Führerschein Klasse B, Deutsch in Wort und Schrift, Gepflegte Erscheinung und Berufserfahrung. Zu den Aufgaben gehört: Personalbetreuung und Einsatzplanung, Kundenbetreuung und Qualitätskontrolle. Firmenfahrzeug wir gestellt. Anstellung Vollzeit oder auch Teilzeit möglich. Bitte die schriftliche Bewerbung an: info@putzfeen.de

Pflegedienstleitung m/d/w oder stellvetr. PDL zu Topkonditionen mit flexiblen Arbeitszeiten gesucht Tel. 0177-7875900

Pizzeria (Pizza Boy) in Bergisch Gladbach sucht mehrere Pizzabäcker (m/w/d), Köche/Asiakoch (m/w/d) ☎ 0172-6566026

PKW-Fahrer m/w/d für die Beförderung geistig und körperlich gehandicapter Kinder gesucht. 4 Stunden schultäglich. Mietomnibusse GmbH, ☎ 02421-57882

Porz Urbach: Zuverlässige Reinigungskraft m/w/d für Büro gesucht. 2 bis 3 Stunden die Woche auf Minijob Basis. info@kleinbroicher.de

Reinigungskraft (m/w/d) mit Steuerkarte, erfahren, deutschsprachig, für Einkaufsfiliale in Köln-Ehrenfeld gesucht, Montag bis Samstag ab 05.45 Uhr täglich 2 Stunden. ☎ 0171-8419175

Reinigungskraft (Minijob) für Altenwohnheim in Köln-Brück gesucht. Arbeitszeit: Montag, Mittwoch, Freitag und 1 x pro Monat Samstag ab ca. 8.30 Uhr. Der Tariflohn beträgt 13,- €/Std. brutto. Böllecke GmbH. ☎ 0221-638464

Reinigungskraft auf Minijob-Basis nach Köln-Bilderstöckchen gesucht. AZ: Montag bis Freitag ab 18:30 Uhr. ☎ Bewerbung bei Gebäudereinigung Orth, 0221-937766-0.

Reinigungskräfte (m/w/d) auf Minijob-Basis nach Köln-Marsdorf für Büroreinigung gesucht, Schlüsselstelle. AZ: Montag, Mittwoch und Freitag ab 17:00 Uhr. Bewerbung bei Gebäudereinigung Wicharz, ☎ 0221-851143.

Reinigungskräfte in Teilzeit oder auf 450,- € Basis für unser Objekt in Ossendorf gesucht. Arbeitsbeginn: 05:00 morgens! Deutschkenntnisse erforderlich. 0221-2501080

Spielhalle in Köln sucht Vollzeitkraft (m/w/d) für Spät- und Nachtschicht. ☎ 0221-5955953

Reinigungskräfte m/w/d für versch. Objekte in Köln und Umgebung gesucht. Arbeitszeiten von Mo-Sa ab 06:00 Uhr bis ca.07:30 Uhr. Bei Interesse gerne anrufen unter 02602-1341260 oder Email an rp-gmbh@web.de Reinigungsservice Puderbach GmbH.

Reinigungsmitarbeiter/in für die Unterhaltsreinigung gesucht. Tariflohn 13,- €. Arbeitsort: Mülheim 5 x wöchentlich, Montag - Freitag von 07:00 - 09:00 Uhr. Mini-Job und Teilzeit möglich. ☎ 0221-16907040 oder 0176-10319247, Die Putzfeen GmbH & Co.KG

Reinigungsmitarbeiter/in für die Unterhaltsreinigung gesucht. Stundenlohn 13,- €. Arbeitsort: Innenstadt. Arbeitszeit: Mo.-Do. 18:00 - 19:30 Uhr Freitag 16:00 - 17:30 Uhr Steuerkarte möglich. ☎ 0221-16907040 oder 0176-30731992. Die Putzfeen GmbH & Co.KG

Rettungssanitäter (m/w/d) kostenlose Qualifizierung. In ca. 3 Monaten danach Vollzeitarbeitsplatz im Kölner Krankentransport. Mindestgehalt 2400 € + Zulagen. info: www.ambulanz-koeln.de

Sachbearbeiter/in (m/w/d) im Bereich der ImmobilienVerwaltung zum nächstmöglichen Termin zur Verstärkung unseres Teams in Teil-/Vollzeit/Minijob. Gerne auch Wiedereinsteiger oder aus dem Buchhaltungsbereich. Ihre Bewerbungsunterlagen senden Sie bitte an w.neuen@neuen-verwaltung.de

Seeberger Pflanzenhof sucht **studentische Aushilfe** (m/w/d). Wir suchen einen **Auslieferfahrer** (m/w/d) Für 3,5 To. Fahrzeug, gute Deutschkenntnisse u. körperliche Fitness vorausgesetzt April-Mitte Juni 2023. Kurzbewerbung bitte an: jobs@seeberger-pflanzenhof.de

Seeberger Pflanzenhof sucht **Kassenkraft** (m/w/d) Wir suchen ab sofort eine Kassenkraft (m/w/d) Unbefristet, auf Teilzeit Kurzbewerbung bitte an: jobs@seeberger-pflanzenhof.de

Suche dynamische Personen, die bei freier Zeiteinteilung ein hohes Einkommen verdienen möchten. Info : 0176-34421213

Tennis-Platzwart (m/w/d) auf Minijob-Basis gesucht für Tennisverein an den Poller Wiesen. Ab März 2023. Handwerkliche Begabung notwendig. Bitte melden unter 0151- 70123913.

Werden Sie Teil unseres Teams als Betreuungskraft (w/m/d) für Senioren auf Mini-Job-Basis oder in Teilzeit mit 20 Wochenstunden. Sie unterstützten unsere Kunden bei allen haushaltsüblichen Tätigkeiten, erledigen die Einkäufe u.v.m.. Neugierig geworden? Wir schulen Sie intern. Wir freuen uns auf Ihren Anruf oder WhatsApp unter: 0159-01488933 oder per Email an: elke.strauss@veedelspflege.de

Wir sind ein IT-Unternehmen in Köln Ossendorf und suchen eine Bürohilfskraft (520-€-Basis), die sich um die allgemeine Ordnung in unseren Büro- und Kantine-Räumen kümmert (Besprechungsräume vor- und nachbereiten, allg. Sauberkeit, kleine Besorgungen erledigen, o.ä.). Du bist offen und kommunikativ und hast Lust in einem netten Team zu arbeiten? Dann bewirb dich bei greendevice business GmbH: karriere@greendevice.eco oder 0221-58830536.

Zimmermädchen/Room Boy (m/w/d) als Aushilfe/Teilzeit ab sofort für Kölner Innenstadthotel gesucht **(gute Bezahlung). Callas Hotel am Dom. 0221-2583838 info@callashotel.de**

ZMF w/m/d ab sofort gesucht. KFO Praxis Dr. Hardkop, Paffratherstr. 80, 51465 Bergisch Gladbach. 02202-9590824 info@zahnspangenpraxis.de

Zuverlässige und freundliche Mitarbeiter/in für Arztpraxis (Psychiatrie und Neurologie) im Herzen von Köln gesucht. Bevorzugt MFA oder Arzthelferin. 10-15 Stunden pro Woche. Abhängig von Qualifikation und Leistung ggf. auch übertarifliche Bezahlung. Jobticket möglich. Aufgaben: Empfang, Terminmanagement, Umgang mit Praxis-EDV, gelegentliche Blutabnahmen und i.m. Spitzen. Ernstgemeinte Bewerbungen mit aussagekräftigen Unterlagen bitte an: mitarbeiterin.praxis@gmx.de

EXPRESS Die Woche
IMPRESSUM
Wochenzeitung für die Stadt Köln mit 11 Teilausgaben

Verlag:
Kölner Anzeigenblatt GmbH & Co. KG
Amsterdamer Straße 192, 50735 Köln
Geschäftsführung: Michael Rausch, Hans Peter Zimmermann

Mediaverkauf:
MVR Media Vermarktung Rheinland GmbH (ein Unternehmen der Kölner Stadt-Anzeiger Medien)
Amsterdamer Straße 192, 50735 Köln
Team Regional Tel.: (0221) 224 2586
mediaverkauf-regional.koeln@dumont.de
Verantwortlich für den Anzeigenteil:
Oliver Siegert, wohnhaft in Köln
Gültige Preisliste Nr. 2a ab KW 01/2023

Redaktion:
Creative DuMont Rheinland GmbH (ein Unternehmen der Kölner Stadt-Anzeiger Medien), Amsterdamer Straße 192, 50735 Köln
Alexander Kuffner (Leitung und ViSdP, wohnhaft in Niederkassel)
Holger Bienert
Alexander Büge
Serkan Gürlek

Zustellung/Vertrieb:
Rheinische Direkt-Werbung GmbH & Co. KG, August-Horch-Str. 10, 51149 Köln
Tel.: (02203) 1883-0 / Fax: (02203) 1883-88

Druckauflage: 521.496 Exemplare
Verteilte Auflage: 516.046 Exemplare (laut ADA 3. Quartal 2021), kostenlose Verteilung an die Haushalte in Köln

Druck:
DuMont Druck Köln GmbH & Co. KG (ein Unternehmen der Kölner Stadt-Anzeiger Medien)
Amsterdamer Straße 192, 50735 Köln

Für die Herstellung dieser Zeitung wird Recyclingpapier verwendet.

Für unverlangt eingesandte Manuskripte und Bilder wird keine Gewähr übernommen.

Redaktionsschluss: Dienstags, 13 Uhr
Anzeigenschluss: Mittwochs, 13 Uhr (wenn nicht abweichend auf der Titelseite vermerkt)

Falls Sie dieses Produkt nicht mehr erhalten möchten, senden Sie bitte eine E-Mail an zustellverbot@rdw-koeln.de und bringen Sie bitte einen Aufkleber mit dem Hinweis „Keine kostenlosen Zeitungen" an Ihrem Briefkasten an.

Weitere Informationen finden Sie auf dem Verbraucherportal www.werbung-im-briefkasten.de

BVDA Bundesverband Deutscher Anzeigenblätter
ADA BVDA

Zeitungszusteller (m/w/d) **gesucht!**

aktuell verstärkt in
• Braunsfeld
• Weiden

Für die Verteilung unserer Zeitungen suchen wir Zusteller (m/w/d) ab 13 Jahren. Jeder, der am Wochenende auch nur wenige Stunden Zeit hat, kann für uns tätig werden!

Darüber hinaus sind auch Festanstellungen möglich.

02203 18 83 99 0175 999 44 00
bewerbung@rdw-koeln.de / www.zusteller-jobs.net
RDW Rheinische Direkt-Werbung GmbH & Co. KG · August-Horch-Straße 10 · 51149 Köln

Auch online unter YOURJOB.de

Stellenmarkt

Highlight fürs Handy!
Uns gibts als E-Paper:
express-die-woche.de

Niederberger Gruppe
sucht Mitarbeiter (m/w/d) auf Steuerkarte für unser Objekt in der Innenstadt/Veranstaltungsgebäude.
AZ: flexibel
Bei Interesse bitte unter 0163-6355015 melden.

Thekenbedienung und Kolleginnen
für Bar Penelope in Bergisch Gladbach gesucht.
Telefon 0151 / 59 17 64 20

Flohr Faust
GRABSTEINE GmbH sucht:
Steinmetze / Bauhelfer (m/w/d)
Führerscheinklasse C1E wünschenswert
☎ 0 22 33 – 70 00 34
E-Mail: Flohr-Faust-Grabsteine@t-online.de

UNIKLINIK KÖLN | **SterilGut Uniklinik Köln**

Wir suchen zum nächstmöglichen Zeitpunkt für die AEMP (Aufbereitungseinheit für Medizinprodukte) in Voll- oder Teilzeit

Sterilisationsassistenten (m/w/d)

Ihre Aufgaben:
- Reinigung, Desinfektion und Sterilisation von Medizinprodukten
- Pflege und Funktionsprüfung von chirurgischen Instrumenten
- Zusammenstellen von Instrumentensets, Verpacken und Kommissionieren

Ihr Profil:
- eine abgeschlossene Qualifikation zum Sterilisationsassistenten oder eine medizinische Vorbildung sind vorteilhaft
- Quereinsteigende sind gerne willkommen
- Bereitschaft zur Teilnahme an einem 3-Schicht-Betrieb und Wochenenddienst
- gute Deutschkenntnisse in Wort und Schrift

Wir bieten Ihnen
- einen sicheren Arbeitsplatz
- eine leistungsgerechte Vergütung, Urlaubs-/Weihnachtsgeld, Prämienzahlungen und eine betriebliche Altersvorsorge
- 30 Tage Erholungsurlaub
- attraktive Mitarbeiterangebote (bspw. Jobticket)

Senden Sie Ihre Bewerbung, vorzugsweise per E-Mail, bitte an Petra Padilla (Telefon: 0221 478-87866)
sterilgut-bewerbungsmanagement@uk-koeln.de
oder auf dem Postweg an
SterilGut GmbH Uniklinik Köln
Personalwesen
Gleueler Straße 80
50931 Köln

Ausbildung zum Kaufmann (m/w/d) für Büromanagement

Die RDW Rheinische Direkt-Werbung GmbH & Co. KG verteilt jede Woche 12 verschiedene Anzeigenblätter im gesamten Großraum Köln-Bonn. Neben unseren großen, nationalen und regionalen Kunden, sind wir insbesondere für alle kleinen und mittelständischen Unternehmen seit Jahrzehnten ein zuverlässiger Werbepartner.

Unser Ausbildungsangebot:

Einblicke in alle Unternehmensbereiche unserer Standorte in Köln und Gummersbach. Ihre Hauptausbildungsstätte ist entsprechend wählbar. Gründliche Einarbeitung in diverse Arbeitsbereiche gemäß des Ausbildungsrahmenplans. Anschließend können Ihre Aufgaben teils im Homeoffice erledigt werden. Daneben bieten wir Ihnen attraktive betriebliche Sozialleistungen.

Täglicher Umgang mit modernsten Kommunikationsmitteln und PC-Anwendungen. Spezialisierung auf bestimmte Aufgabengebiete und -bereiche, z.B. Mitarbeiterbeschaffung und -betreuung, Auftragsabwicklung, Vertragsabwicklung und Lohnbuchhaltung, Marketing und Qualitätsmanagement.

Ihr Profil:

Erfolgreicher Abschluss der Realschule, idealerweise Abitur oder (höhere) Handelsschule / Wirtschaftsschule. Erste Erfahrungen im Umgang mit Microsoft Office, z.B. Word, Excel und Outlook. Schnelle Auffassungsgabe sowie eine selbstständige und präzise Arbeitsweise. Sehr gut ausgeprägte Kommunikationsfähigkeit. Hohe Motivation und Bereitschaft sich neuen Aufgaben zu stellen.

Wir freuen uns auf Ihre Bewerbungsunterlagen. Bitte adressieren Sie diese an Frau Meral Senol, E-Mail: meral.senol@rdw-koeln.de. Für etwaige Rückfragen erreichen Sie Ihre Ansprechpartnerin unter der Telefonnummer +49 (2261) 817 57 12

RDW Rheinische Direkt-Werbung GmbH & Co. KG · August-Horch-Str. 10 · 51149 Köln

KdA-Service GmbH Köln
Wir suchen ab sofort eine Reinigungskraft (m/w/d)
25 Stunden Woche Mo-Fr + alle 14 Tage Samstags, Arbeitsbeginn 06:00 Uhr
für das Krankenhaus St. Agatha in Köln-Niehl
Ansprechpartner: Frau Zierden/Herr Rust
0221-71751380 Anrufe bis 13 Uhr

Intensiv Lernhilfe sucht
Lehrkräfte
für Einzelunterricht
für unsere Schulen in: Engelskirchen, Wiehl, Wipperfürth, Nümbrecht, Lindlar, Gummersbach, Overath, Rösrath, Bergisch Gladbach, Köln-Rodenkirchen, Troisdorf. Voraussetzung ist ein abgeschl. oder fast abgeschl. Studium.
Info unter: Tel. 0 22 02/9 42 42 92

Wir wachsen - wachsen Sie mit als zuverlässige, deutschsprachige
Servicekraft (m/w/d)
für den Gastro + Bistrobereich
AZ: MO - SA 10:00 Uhr - 14:30 oder 14:30 Uhr - 20:00 Uhr
Vorarbeiter Food (m/w/d)
AZ: MO - SA 14:00 Uhr - 21:30 Uhr
Vorarbeiter Gebäudereinigung
AZ: MO - SA 7:00 Uhr - 11:00 Uhr
für unser Objekt in Köln Godorf
mit Lohnsteuerkarte
Bewerber/innen melden sich bitte **nur telefonisch** bei: Frau Heinen
Tel: 0170-1183214
Dussmann Service Deutschland GmbH
Josef-Lammerting-Allee 16,
50933 Köln
www.dussmann.de

Klein's Backstube
Bäckereiverkäufer m/w/d
in Vollzeit/Teilzeit und
Aushilfen m/w/d
gerne auch Quereinsteiger - als Bäckereiverkäufer
für Köln-Rodenkirchen, Rewe Köln-Rondorf und Köln-Meschenich
Frau Schmitz:
0173-3848962
Mailbox
www.kleinsbackstube.de
Wir freuen uns auf Dich!

Wir suchen
Mitarbeiter m/w/d
bieten attraktiven Stundenlohn
für unsere Postfiliale in Köln Höhenhaus
in Vollzeit, Teilzeit oder Aushilfe
☎ **0172/10 52 301**
info@reise-und-ticketshop.de

KdA-Service GmbH Köln
Wir suchen ab sofort Reinigungskraft (m/w/d)
Mo.-Fr. + alle 14 Tage Samstags+ Sonntags
17,5 Stunden Woche, Arbeitsbeginn 06:00 Uhr
für das Krankenhaus St. Antonius in Köln Bayenthal
Ansprechpartner: Frau Pink
Tel.: 0221/379364134 bis 13 Uhr

Klein`s Backstube
in Hürth sucht ab sofort in einer 5 Tage Woche
1. **LKW-Fahrer** (m/w/d) in Vollzeit und
Aushilfen (m/w/d) für Sonntags mit Eintrag 95
2. **Bäcker** (m/w/d) in Tag- und Nachtschicht
3. **Konditor** (m/w/d) in Tag und Nachtschicht
4. **Versand- und Produktionshelfer** (m/w/d)
5. **Reinigungskräfte** (m/w/d) für die Produktion
Bewerbungen an
Herr Brockmann
0157-39597732
Falls nichterreichbar
02233-9633610
E-Mail:p.brockmann@kleins-backstube.de
Kleins Backstube,
Max-Planckstr. 42, 50354 Hürth
www.kleinsbackstube.de
Wir freuen uns auf Dich!

Arbeitsangebote

Austräger/Zeitungszusteller (m/w/d) für den Express die Woche gesucht. Verteilung 1x wöchentlich am Wochenende (Fr./Sa.), jeder ab 13 Jahren kann für uns tätig werden! Einfach bewerben unter 02203-188399 oder im Internet auf www.zusteller-jobs.net

Haushaltshilfe nach Refrath gesucht. Gerne mit Hundeerfahrung. 0171-3668677

Mangelhilfe für Wäscherei, 2x wöchentlich nach Köln-Mülheim gesucht, Minijob-Basis. ☎ 0176-24034260

Mitarbeiter (m/w/d) auf Minijobbasis für Wochenenden in der Küche gesucht. Brehmers Cafè, Merheim 0221-896131

Putzhilfe 10 Std. pro Woche als Minijob (an 2 Tagen) in der Kölner Innenstadt zur sofortigen Einstellung gesucht. ☎ 0175-2434287

Putzhilfe nach Köln-Neubrück in EFH, 2 Stunden/Woche, ☎ 0221-892372

Reinigungskraft m/w/d auf Steuerkarte in Köln-Porz, Josefstr. gesucht. AZ: Mo-Sa 5.30-8.00 Uhr. Gebäudereinigung Schrey ☎ 02166-80021

Reinigungskraft (m/w/d) auf Minijobbasis nach Köln-Widdersdorf gesucht. AZ.: Montag bis Freitag ab 16:00 Uhr, Schlüsselstelle. Bewerbung bei Gebäudereinigung Orth. ☎ 0221-9377660

Reinigungskraft (m/w/d) mit Steuerkarte nach Köln-Ehrenfeld gesucht. AZ.: Montag bis Freitag ab 15:30 Uhr. Bewerbung bei Gebäudereinigung Orth. ☎ 0221-9377660

Reinigungskraft ab sofort gesucht. Für Büroreinigung im Kölner Rheinauhafen. Ab 40 Jahre / deutschsprachig. Arbeitszeit von Mo - Fr von 17.30 Uhr - 19.15 Uhr. Verdienst 520,- €. Bitte melden unter 0163-7851952.

Reinigungskraft m/w/d auf Minijob-Basis in Köln-Niehl, Niehler Str. gesucht. AZ: Mo-Sa 14.00-15.15 Uhr Gebäudereinigung Schrey ☎ 02166-80021

Reinigungskraft m/w/d in Köln-Marsdorf Emmy-Noether-Str. auf Minijob-Basis oder Steuerkarte ab sofort gesucht AZ: Mo-Sa 7.00-8.30 Uhr oder Mo-Sa 7.00-10.00 Uhr und ab 01.03.2023 Mo.-Sa. 13.00-14.30 Uhr. Gebäudereinigung Schrey ☎ 02166-80021

Reinigungskräfte (m/w/d) mit Steuerkarte und auf Minijobbasis nach Köln-Innenstadt Nähe Neumarkt gesucht. AZ.: Montag bis Freitag ab 9:00 Uhr. Bewerbung bei Gebäudereinigung Wicharz ☎ 0221-851143

Porz Urbach: Rentner für Gartenarbeit auf Minijobbasis gesucht. info@klein-broicher.de

Verkäufer (m/w/d) für Verkaufsstände und Hofladen in Spargel- und Erdbeersaison ab April auf 520,- €-Basis und kurzfristiger Beschäftigung gesucht. Bewerbungen (von Mo.-Fr., 8.00 - 17.00 Uhr) unter ☎ 0221-7087927, www.spargel-fuchs.de

Vertriebsjob Handelsvertreter/ Quereinsteiger/ Rentner auf Provision in PLZ 50/51. ☎ 0175-8684759

Zeitschriftenzustellung, mittwochs oder donnerstags, vormittags, mit eigenem PKW, Kilometergelderstattung, festes Liefergebiet, Daueranstellung auf Minijobbasis. Lesezirkel Feierabend, ☎ 0221-5994021

Stellenangebote Auszubildende

Hafermann Reisen sucht Reiseleiter/innen für das gesamtes Reiseangebot. Sie sind zeitlich sehr flexibel, haben ein sehr gutes Allgemeinwissen und Spaß am Umgang mit Menschen? Dann richten Sie Ihre E-Mail-Bewerbung mit repräsentativem Foto an: Michael.bednarek@hafermannreisen.de

Nette/r, motivierte/r Auszubildende/r zur/m MFA für große Hausarztpraxis in Porz gesucht! Freundschaftliches Miteinander in einem eingespielten Team, breites Spektrum an Diagnostik und Therapie, gute Erreichbarkeit mittels ÖPNV und ein ständig wachsender Patientenstamm - spätere Übernahme möglich. Bewerbungen bitte an info@arzt-porz.de

Arbeitsgesuche

Biete Gartenarbeit aller Art. Preiswert, schnell, Entsorgung ☎ 0157-87070585

Bügel- und Haushaltshilfe sucht stundenweise Stelle. Nur linksrheinisch 0157-54269827

Die "Anpacker" Malen, Entrümpeln, Laminat ☎ 0177-8599555

Gärtner macht alles rund ums Haus. ☎ 0152-18660949

Maler sucht Arbeit. ☎ 0221-16922574 o. 0173-9321474

Pole streicht, tapeziert und verlegt Laminat ☎ 0177-2220841

Raumgestalter, Boden und tapezieren, streichen, Parkett, Laminat, Innenverputzen usw. zuverlässig und preiswert. ☎ 0173-5369621

Übernehme Gartenarbeit mit Entsorgung, aller Art. ☎ 0163-7034162

Zuverlässige, erfahrene Putzfrau sucht Stelle ☎ 0151-14130229

Klein's Backstube
sucht
Bäckereiverkäufer m/w/d
in Vollzeit/Teilzeit und
Aushilfen m/w/d
als Bäckereiverkäufer - gerne auch Quereinsteiger) für unsere Filialen in Rewe Braunsfeld, Rewe Nippes, Köln-Sülz
Frau Herresbach:
0152-26142817
www.kleinsbackstube.de
Wir freuen uns auf Dich!

Wir wachsen - wachsen Sie mit als zuverlässige, deutschsprachige
Spülkraft (m/w/d)
AZ: 5x wöchentlich, gelegentlich auch samstags möglich
mit Lohnsteuerkarte
für unser Objekt in Köln Godorf
Bewerber/innen melden sich bitte **nur telefonisch** bei: Frau Heinen
Tel: 0170-1183214
Dussmann Service Deutschland GmbH
Josef-Lammerting-Allee 16,
50933 Köln
www.dussmann.de

Für unser Objekt in **Köln-Porz in der Theodor-Heuss-Straße**
suchen wir
Reinigungskräfte (m/w/d)
mit guten Deutschkenntnissen
AZ: dreimal wöchentlich
mit Steuerkarte oder Minijob
OPTI GmbH ☎ 0 22 03 / 36 91 40

Piepenbrock Dienstleistungen GmbH + Co.KG
sucht **Reinigungskräfte** (m/w/d)
für unseren Kunden in
Köln/Tchibo Deutzer Freiheit 108
AZ: Mo-Mi-Fr von 08:00h - 09:00h
Bei Interesse bitte unter
0170 7354911 melden.

Reinigungskräfte (m/w/d)
für unsere Objekte in
Köln-Godorf
Montag bis Freitag
9.30 Uhr - 11.15 Uhr
gesucht
Nähere Informationen erhalten Sie bei:
Heinrich Bung GmbH & Co. KG
Gebäudereinigung · Dienstleistungen
Tel.: (02 28) 24 99 870
bung.spilles@datevnet.de

KdA-Service GmbH Köln
Wir suchen ab sofort Reinigungskraft (m/w/d)
17,5 Stunden Woche Mo-Fr + alle 14 Tage Samstags, Arbeitsbeginn 08:00 Uhr
für das Altenheim St. Josefsheim in Köln-Weiden
Ansprechpartner Herr de Jesus Ahnert
Tel.: 0177/7330819

24 Stunden
kommt Ihre Nachricht bei uns an.
www.express-die-Woche.de,
AnzeigenEdW@schlossbote.de

Für unser Objekt in **SBK Köln** Haus Guffanti **(Lachemer Weg)** suchen wir ab sofort zuverlässige
Reinigungskräfte (m/w/d)
mit guten Deutschkenntnissen
AZ: Mo. – Fr. täglich 3 Stunden und am Wochenende im Wechsel.
OPTI GmbH ☎ 0 22 03 / 36 91 40

Bürokräfte (m/w/d)
für unseren Standort in Kerpen gesucht.
Bewerbungen unter:
bewerbung@topvv.de oder
01 57 - 30 95 40 02

Für unser Objekt in **Köln Gleueler-Str.**
suchen wir ab sofort zuverlässige
Reinigungskräfte (m/w/d)
mit guten Deutschkenntnissen
AZ: Mo. – Fr. 05.00-07.00 Uhr morgens, Minijob
OPTI GmbH ☎ 0 22 03 / 36 91 40

Klein's Backstube
sucht
Filialleiter, Bäckereiverkäufer
Vollzeit/Teilzeit - gerne Quereinsteiger - (m/w/d) und
Aushilfen (m/w/d)
für unsere Filialen in Pulheim, Kerpen, Frechen-Bachem und Kerpen-Brüggenl
Frau Lintermann:
0151-64973548
b.lintermann@kleins-backstube.de
www.kleinsbackstube.de
Wir freuen uns auf Dich!

Gebäudedienste WARNECKE
sucht deutschsprachige
Reinigungskräfte (m/w/d)
auf Minijob-Basis und Teilzeit im Rheinauhafen für abends
Telefonische Bewerbung:
0 22 52 / 25 50

Die **Droemont GmbH & Co. KG** sucht zum nächstmöglichen Zeitpunkt:
Berufskraftfahrer der Klasse CE (m/w/d)
im Nahverkehr

Wir bieten:
- Pünktliche und übertarifliche Bezahlung
- Kostenübernahme notwendiger Fortbildung (Module)
- Aussicht auf eine unbefristete Anstellung

Ihr Profil:
- Führerschein Klasse CE mit Eintragung 95
- Fahrerkarte
- Erfahrung mit Sattelzügen; Abrollkippern, Absetzkippern oder Presswagen

Bei Interesse melden Sie sich gerne unter 0 22 34-8 00 70 oder per Mail an maren@droemont.de

Droemont GmbH & Co. KG · Zeppelinstr. 10-12 · 50259 Pulheim

Barankauf von Gold und Silber zu Höchstpreisen! Wir kaufen: Münzen, Medaillen, Zahngold, Schmuck, Golduhren, Silberbestecke, Silbertabletts usw.
Unser Ankaufspreis betrug am 22.02. für 1g Feingold bis zu 53,00 €. Erfragen Sie unseren Tagespreis!
Muenzen & Medaillen-Galerie Koeln
Auktionshaus Knopek OHG
Alter Markt 55 • 50667 Köln
Tel.: (02 21) 25 36 00

ANZEIGE

Immer müde? Abgeschlagen? Schilddrüsenunterfunktion?

Viele Menschen leiden unter Schilddrüsenunterfunktion, ohne es zu wissen. Die Symptome sind vielfältig und können leicht mit anderen gesundheitlichen Problemen verwechselt werden. Eine frühzeitige Diagnose und Behandlung verbessern Wohlbefinden und Lebensqualität.

Eine Schilddrüsenunterfunktion bedeutet, dass die Schilddrüse nicht ausreichend Hormone produziert. Dies kann zu einer Reihe von Symptomen führen wie Müdigkeit, Gewichtszunahme, Konzentrationsproblemen, Depressionen und Kälteempfindlichkeit.

Sollte ein Verdacht bestehen, empfiehlt sich ein ZuhauseTEST. Es ist eine schnelle und einfache Möglichkeit, um rechtzeitig zu handeln und mit einem Arzt eine effektive Behandlung, in der Regel durch eine Ersatztherapie mit Schilddrüsenhormonen, zu besprechen.

Den **ZuhauseTEST Schilddrüse** gibt es in der Drogerie **dm** oder online auf **www.zuhausetest.de**.

Petition forderte kostenlose Nutzung für alle

Gebühren: weniger, aber trotzdem mehr

Mit 30 Euro Jahresbeitrag für Erwachsene bleibt die Stadtbibliothek im Vergleich zu anderen Einrichtungen dieser Art, die in kommunaler Trägerschaft sind, hochpreisig. Foto: Axel König

München, Düsseldorf, Frankfurt, Stuttgart: 20 Euro. Duisburg: 15 Euro. Berlin: 10 Euro. Köln: 30 Euro. So viel kostet es pro Jahr, als Erwachsener in diesen öffentlichen Bibliotheken Medien auszuleihen. Im Vergleich kein gutes Ergebnis für die Domstadt.

VON AXEL KÖNIG

Köln. Die Stadtbibliothek Köln ist und bleibt damit hochpreisig. „Nur Hamburg ist mit 45 Euro im Jahr noch teurer“, erklärt ein Bürger in seiner Petition von Anfang Januar 2021, mit der er eine kostenlose Stadtbibliothek Köln erreichen wollte. In seinem Gesuch beschreibt er die große Bedeutung dieser Kultureinrichtung und berichtet von kostenlosen Bibliotheken in Großbritannien und, dass in Frankreich oder in den USA die Mitgliedschaft der Stadtbibliothek zu 100 Prozent aus Steuergeldern finanziert werde. Die Stadt Köln hat daraufhin in der Ratssitzung von Anfang Dezember 2022 die Gebühren gesenkt, bemerkbar macht sich dies seit Anfang Februar.

Mussten Erwachsene zuvor pro Jahr 38 Euro bezahlen, sind es nun 30 Euro. Was noch immer hochpreisig im Vergleich mit anderen Städten ist. Zudem zählt die Kölner Ausleihe laut Deutscher Bibliotheksstatistik beim Angebot zu den Schlusslichtern.

Wir haben die Stadt Köln gefragt, wie sie die hohen Kosten der Stadtbibliothek Köln im Vergleich zu anderen Städten erklärt, deren Stadtbibliotheken in kommunaler Trägerschaft sind: Die Antwort blieb aus und lag „EXPRESS - Die Woche“ bis Redaktionsschluss nicht vor.

Neben der Senkung von 38 auf 30 Euro für Erwachsene ist das Entleihen nun bis zum 21. Lebensjahr (vorher bis 18) kostenlos. Wer älter als 21 ist und sich in Schule, Studium, Ausbildung, Wehr- und Freiwilligendienst befindet, zahlt 15 anstatt 28 Euro pro Jahr. Für diesen Betrag können auch Rentner (vorher 38 Euro) und Menschen mit Schwerbehinderung (vorher 19 Euro) die Stadtbibliothek nutzen. Köln-Pass-Inhaber erhalten ein einmaliges Schnupperangebot, das drei Monate gilt. Danach kostet es 10 Euro pro Jahr.

In dem Papier, über das der Rat abstimmte, heißt es, dass die Ausleihe wichtig sei und die Nutzung vor Ort dies nur bedingt ersetzen könne. Zudem würde es immer mehr digitale Medien wie E-Books, Zeitungen, Datenbanken, Streamingdienste und Lernangebote geben, die nur über einen Ausweis erfolgten. Und dafür benötige man eine Mitgliedschaft, sonst sei man von der Teilhabe ausgeschlossen.

Studien hätten auch gezeigt, dass selbst eine geringe Gebühr die Zahl der Nutzer verringere. Außerdem würden die Einnahmen aus Jahresgebühren nur zu einem geringen Teil zur Finanzierung der Stadtbibliothek beitragen.

ZEICHEN SETZEN!

SOS KINDERDÖRFER WELTWEIT
sos-kinderdoerfer.de

FAMILIE & DAHEIM
BÜRO & BETRIEB

Mittagessen
täglich frisch gekocht
Ohne Geschmacksverstärker

Meyer Menü
LIEFERT LECKER

* Nur für Neukunden. Wenn Sie an 5 aufeinander folgenden Tagen bestellen, bezahlen Sie nur für 4 Tage. **Gültig bis zum 31.03.2023**

vom 27.02. – 05.03.2023 / 09. Woche

	Montag – 27.02.2023	Dienstag – 28.02.2023	Mittwoch – 01.03.2023	Donnerstag – 02.03.2023	Freitag – 03.03.2023
Menü 1	1 Leberkäse mit Röstzwiebeln, dazu Bayrisch-Kraut und Kartoffelpüree	1 Penne Bolognese, Nudeln mit Tomaten-Hackfleischsauce und Parmesankäse extra	1 Hausgemachte Erbsensuppe, mit Speck und Zwiebeln, 1 Mettwürstchen und 1 Brötchen	1 fettarm Kräftige Kohlroulade, mit Speck-Zwiebelsauce und Salzkartoffeln	1 Pfeffergulasch vom Rind, mit Zwiebeln und Paprika, dazu Zöpfli-Nudeln mit Semmelbrösel
Menü 2	2 Paniertes Hähnchenschnitzel, in Rahmsauce mit Broccoli-Karottengemüse, Sauce Hollandaise und Salzkartoffeln	2 Hühnerbrustfilet “natur”, in Sauce Hollandaise mit Spargel und buntem Reis	2 Zartes Pfeffer-Steak, in würziger Käsesauce mit Pariser Karotten und Erbsen, dazu Salzkartoffeln	2 vegetarisch Milchreis Pflaume, mit Zimt und Zucker, dazu warmes Pflaumenkompott	2 Gebratenes Buntbarschfilet, in Dijon-Senfsauce, dazu Spinat und Salzkartoffeln
Menü 3	3 Djuvecreispfanne, mit Tomatensauce, Hähnchenbrustwürfel und Hirtenkäse	3 2 Rindfleisch-Gemüse-Frikadellen, in einer Gemüsebolognese, dazu 2 Couscous-Gemüsetaler	3 Meyers große Nudelplatte, Käsetortellini und grüne Nudeln in Käsesahnesauce, Spaghetti in einer Bolognesesauce	3 Tagliatelle “al prosciutto”, grüne Bandnudeln mit Schinken und Pilzen in milder Sahnesauce	3 Thailändisches Rindfleisch, in Kokossauce mit typischen Gewürzen, dazu Basmatireis (extra scharf!)
Menü 4	4 fettarm Frühlingsgemüse-Eintopf, mit Fleischeinlage	4 fettarm Gedünstetes Seehechtfilet, in Gemüserahmsauce mit Petersilienkartoffeln	4 Grünkohlteller, mit Kasseler und Mettwürstchen, dazu Salzkartoffeln	4 Dicke Bohnen, mit 1 Scheibe magerem Speck und 1 Würstchen, dazu Salzkartoffeln	4 Gebratene Rinderleber, in Apfel-Zwiebelsauce mit Kartoffelpüree
Vegetarisch	5 vegetarisch Penne in Gorgonzolasauce, mit Blattspinat und Broccoli	5 vegetarisch Eieromelette “natur”, mit Rahmspinat und Salzkartoffeln	5 vegetarisch Buntes Gemüsecurry, Champignons, Paprika, Erbsen und Karotten in einer Currysauce mit Kokosmilch, dazu Basmatireis	5 vegetarisch Mediterrane Linsensuppe, mit Tomaten, Kräutern und Balsamicoessig, dazu 1 Brötchen	5 vegetarisch Gemüse-Pastapfanne, Mezze Penne mit Paprika, Mais und Erbsen, garniert mit Hirtenkäse
Kaltes Menü	6 3 Matjesfilets, mit Zwiebelringen, Senfsahnesauce und Kartoffelsalat ohne Mayonnaise	6 vegetarisch Quinoa-Salat, mit roten Linsen, dicken Bohnen, Grünkohl, Paprika, Lauchzwiebeln, Tomaten und Edamame in einer Soja-Ingwer-Marinade, dazu Weißbrot und Butter	6 vegetarisch Frischer Sahnequark, mit Himbeeren und Gebäck	6 Gebratenes Schweinekotelett, mit Senf und Kartoffelsalat	6 3 Cevapcici, mit einem pikanten Bulgursalat, dazu Butter und Brot
Salat	7 Salat Sunny Surprise, Salat mit Pute, Pfirsich, Gurke und feinem Lollo Rosso, dazu Joghurt-Dressing und 1 kleines Brötchen	7 Salat Allgäuer-Art, Eisberg und Feldsalat mit Röstibällchen gefüllt mit Bergkäse und Speck, dazu Honig-Senf-Dressing und 1 kleines Brötchen	7 Chicken Chips Salat, bunter Salat mit panierten Hähnchenstücken, Tomaten und Gurke, dazu Cocktail-Dressing und 1 kleines Brötchen	7 Fit-Salat, bunter Salat mit geräucherter Putenbrust in Streifen, dazu Joghurt-Dressing und 1 kleines Brötchen	7 vegetarisch Bunter Salat Mix, Salat mit Bärlauch-Kartoffeln, Hirtenkäse und Granatapfel, dazu Cocktail-Dressing und 1 kleines Brötchen

Samstag – 04.03.2023 (Samstags-Menü (gekühlt) – Lieferung am Freitag)
1 Gebratene Hähnchenkeule, in feiner Sauce mit Rotkohl und Salzkartoffeln
2 4 Bratwürstchen “Nürnberger Art”, auf Sauerkraut, dazu Kartoffelpüree

Sonntag – 05.03.2023 (Sonntags-Menü (tiefgekühlt) – Lieferung am Freitag)
1 Kasselerbraten, in feiner Bratensauce mit grünen Böhnchen und Kartoffelpüree
2 Gedünstetes Seehechtfilet, in einer Dillrahmsauce mit Broccoli und Kartoffeln

Einfach bestellen: Tel. **0800-150 150 5** nur Festnetz • lokale Tel. **02241-846 013 2** • www.meyer-menue.de