Unsere

www. morsbach .de

Gemeinde Morsbach

Informationen für Gäste und Bürger

scan » morsbach.de

Warum wir im Oberbergischen so oberengagiert sind:

Von Marienheide bis Morsbach und von Reichshof bis hin nach Overath – das Bergische ist unsere Welt, und hier sind wir das größte Versorgungsunternehmen für Strom, Wärme, Erdgas und Trinkwasser. Klar, dass wir in unserer Region nicht nur als fairer Dienstleister bekannt sind, sondern uns als Gemeinschaftsstadtwerk der Kommunen auch leidenschaftlich für die Menschen und ihre Ideen einsetzen. Ob Soziales, Kultur oder Sport – AggerEnergie lässt sich nicht lange bitten, sondern lieber Taten statt Worte sprechen. Das Bergische hat's verdient. Erfahren Sie auf aggerenergie.de, wo und wie wir uns für Sie einsetzen.

AggerEnergie
Voller Energie für die Region

Herzlich Willkommen in der Gemeinde Morsbach

Liebe Mitbürgerinnen und Mitbürger unserer Gemeinde, verehrte Gäste,

die Gemeinde Morsbach hat mit ihren 66 Ortschaften viel zu bieten. Sie können sich mit Hilfe dieser Broschüre davon überzeugen. Besser ist es aber, Land und Leute persönlich kennen zu lernen, als Gast oder auch als Neubürger.

Einige wichtige Informationen, zum Beispiel zur Lage und Struktur, finden Sie auf den folgenden Seiten. Unternehmen und Geschäftsleute stellen sich mit ihren Anzeigen vor und zeigen so, dass sie sich mit der Gemeinde Morsbach identifizieren.

„Hier spielt die Musik!“, das gilt im doppelten Sinne besonders für unsere Kommune. Mehrere große Musikvereine und (im wahrsten Sinne des Wortes) ausgezeichnete Männer-, Frauen-, Gemischte sowie Kinder-Chöre führen Musikbegeisterte zusammen. Der Gemeindekulturverband bündelt die kulturelle Landschaft in Morsbach.

Aber auch im sportlichen Bereich muss man sich hier nicht verstecken. Zwei Fußballclubs spielen zurzeit sogar in der Kreisliga A. Der Sportverein Morsbach ist einer der größten Zusammenschlüsse mit etlichen Abteilungen, die, zusammen mit anderen Vereinen, die unterschiedlichsten Sportarten anbieten. Weitere Einzelheiten wie Ansprechpartner und Anschriften aller Vereine können Sie dem Internet entnehmen.

Eine Bürger- und Informationsbroschüre kann natürlich nicht die Vielfalt und die Möglichkeiten einer Gemeinde abschließend beschreiben. Sollten Sie daher noch Fragen haben, wenden Sie sich bitte an die Dienststellen unserer Gemeindeverwaltung oder rufen Sie unsere Internetpräsenz *www.morsbach.de* auf, die ständig aktualisiert wird.

In der Mitte dieser Broschüre ist wieder ein Gemeindeplan mit allen Straßen und baulichen Anlagen eingeheftet. Dieser vermittelt auch einen Überblick über die Dörfer und Weiler im Gemeindegebiet.

Mein Dank gilt den Inserenten, die die Herausgabe dieser kostenlosen Broschüre ermöglicht haben.

Mit freundlichen Grüßen
Ihr Bürgermeister

Jörg Bukowski

Impressum

Herausgeber
Gemeinde Morsbach
Der Bürgermeister
Bahnhofstr. 2
51597 Morsbach
Tel. 02294/6990
Fax. 02294/699187
Email: info@gemeinde-morsbach.de
Internet: www.morsbach.de

Redaktion
C. Buchen

Fotos
C. Buchen (37), F. Buchen (2), Privat (2), Feuerwehr Morsbach (3)

Titelbild
Blick von der Hohen Hardt auf Morsbach

Auflagenhöhe
7.500 Exemplare

Ausgabe 2015

Anregungen, Ergänzungen und Korrekturvorschläge für die nächste Ausgabe richten Sie bitte an den Herausgeber.

Herstellung/Copyright
c-noxx.media oHG
Medien- und Verlagshaus
Im Reichshof 1
51580 Reichshof-Eckenhagen
Tel. 02265/998778-2
Fax. 02265/998778-6
Email: mail@c-noxx.com

Internet: www.c-noxx.com

IBS-Filtran Kunststoff-/Metallerzeugnisse GmbH – ein mittelständisches deutsch-amerikanisches Joint Venture in Morsbach-Lichtenberg.

Führend in der Herstellung von Filtersystemen für Automatikgetriebe

Wir sind ein weltweit agierender Hersteller von Filtersystemen für Automatikgetriebe mit Entwicklungs- und Produktionsstätten auch in den USA und China.

Unser Unternehmen stellt sich den globalen Kundenanforderungen durch zielgerichtete, hochinnovative Systemlösungen.

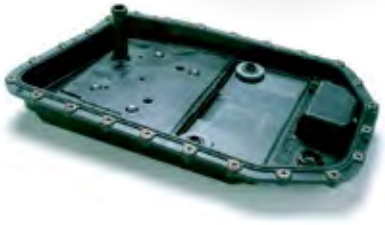

IBS FILTRAN

Tel.: +49 2294 9812-0
Fax: +49 2294 90547
E-Mail: info@ibs-filtran.com
Internet: www.ibs-filtran.com

Inhaltsverzeichnis

Grußwort des Bürgermeisters	3
Impressum	4
Inhaltsverzeichnis	5
Einleitung: Natur genießen – Morsbach erleben	6 - 7
Zu Gast in Morsbach	8
Sehenswürdigkeiten & Besucherziele	9
Kurz und knapp: Infrastruktureinrichtungen	10 - 11
Gewerbegebiete	11
Kultur und Bildung	12 - 13
Kindergärten & Schulen	14 - 16
Singendes und klingendes Morsbach	17
Sportliches Morsbach	18
Verkehrsverbindungen	19
Information der Bürger (***Flurschütz*** & Internet)	20
Medizinische Versorgung	22
Klimaschutz	23
Freiwillige Feuerwehr Morsbach	24 - 25
Gemeindliche Stellen & Ansprechpartner	26
Öffnungszeiten der gemeindlichen Dienststellen	27
Jobcenter Oberberg	28
Rat & Abgeordnete	29
Leitbild der Gemeinde Morsbach	30 - 31
Wappen und Logo von Morsbach	31
Zahlen, Daten, Fakten	32
Zeittafel zur Geschichte	34 - 35
Wichtige Telefonnummern	36
Gemeinde- & Straßenkarte	Heftmitte

Morsbacher Oberdorf mit romanischer Basilika

Natur genießen – Morsbach erleben

Ein Blick auf die Landkarte und man findet Morsbach am Schnittpunkt zwischen Bergischem Land, Sauerland, Siegerland und dem Westerwald. Einen „naturgetreuen“ Überblick erhält der Gast, wenn er auf den Aussichtsturm am südlichen Ortsrand steigt. Von dort hat er, gutes Wetter vorausgesetzt, einen herrlichen Panoramablick über das Morsbacher Bergland, den Naturpark Bergisches Land, in den Westerwald und sogar bis zum Siebengebirge.

Morsbach ist mit rund 10.600 Einwohnern die südlichste Gemeinde des Oberbergischen Kreises. Die Grenzlage am äußersten Zipfel des Oberbergischen zum benachbarten Bundesland Rheinland-Pfalz, eingebettet ins idyllische Wissertal und abgeschieden von der Kreisstadt Gummersbach, prägten kurz nach dem Zweiten Weltkrieg den Begriff von der „Republik Morsbach“. Aber auch die Tatsache des ältesten urkundlich genannten Ortes im Oberbergischen aus dem Jahr 895 lässt ein historisches Flair aufkommen. Geschichte hat Morsbach, das dokumentieren die spätromanische Pfarrkirche im historischen Oberdorf, ein mittelalterliches Burghaus in Volperhausen sowie gut erhaltene Fachwerkhäuser in Morsbach, Holpe und Oberholpe.

Morsbach ist ein typisches Beispiel dafür, dass Gewerbe und Fremdenverkehr nicht einander ausschließen. Die Gemeinde wirbt mit dem Slogan „Feriengebiet im Naturpark Bergisches Land“ und wartet mit einer abwechslungsreichen Landschaft, rund 150 Kilometer markierten Wanderwegen, einem Hallenbad sowie drei modernen Kunstrasenplätzen auf. Gemütliche Restaurants, eine moderne Jugendherberge und ein Park mit Spielplatz, Minigolf, Boulebahn, Kräutergarten, Bolz- und Beachvolleyballplatz runden das Angebot für Einwohner und Gäste ab.

Das malerische Wasserschloss Crottorf liegt 15 Autominuten von Morsbach entfernt. Dorthin und zu dem kleinen Örtchen mit Namen „Rom“ führen gekennzeichnete Wanderwege.
Am Fuße des Aussichtsturmes befindet sich der Startplatz für Gleitschirmflieger und Hängegleiter. An manchen Tagen „hängt der Himmel über Morsbacher voller bunter Flieger“, die von Nah und Fern angereist sind. Der neue „Baumweg“, ein Wanderweg für die ganze Familie, führt rund um den Ort Morsbach, und die Maus aus der gleichnamigen WDR-Fernsehsendung vermittelt dabei auf farbigen Tafeln viele interessante Details rund um die Bäume. Ebenfalls führt ein Stück des Bergischen Panoramasteigs durch die Gemeinde Morsbach.

Schauen Sie auf die Landkarte oder ins Internet unter *www.morsbach.de*.

Weitere Informationen:
Gemeinde Morsbach, Bahnhofstr. 2, 51597 Morsbach,
Tel.: 02294/6990, Fax: 02294/699187,
e-mail: *info@gemeinde-morsbach.de*

Blick von der Hohen Hardt auf Morsbach

STINNER GMBH
Containerdienst - Baustoffhandel

Zertifizierter Entsorgungsfachbetrieb
Absetz- & Abrollcontainer von 3 - 40 m³ für Privat, Gewerbe und Industrie

Wissener Straße 108
51597 Morsbach-Volperhausen
Fon: 0 22 94 / 5 75
Fax: 0 22 94 / 78 51
info@stinner-morsbach.de
www.stinner-morsbach.de

Fachgerechte und
wirtschaftliche Entsorgung!
Seit über 35 Jahren!

www.morsbach.de

Bäckerei
Konditorei
Rosenbaum
... der Frische wegen!

Liebe Kunden,
sagen Sie uns Ihre Wünsche,

wir backen sie!

Unser Prinzip:
Qualität und Frische aus Meisterhand.

51597 Morsbach
Waldbröler Str. 6 • Tel. 02294 381
Am Netto-Markt • Tel. 02294 993 655 3

Gleitschirmflieger über Morsbach

Metzgerei Eugen Rosenbaum
Inh. Gregor Rosenbaum
1966 40 Jahre 2006
51597 Morsbach
51580 Reichshof-Denklingen

Metzgerei Rosenbaum

Inhaber
Gregor Rosenbaum

Großhandel in Fleisch- und Wurstwaren

Metzgerei Rosenbaum am Netto-Markt
bietet Ihnen täglich frische
Wurst- und Fleischspezialitäten.

• **Rindfleisch aus eigener Schlachtung**
• **leckere Wurstwaren aus eigener Herstellung**

1966-2006 =
40 Jahre Qualität und Frische

Rheinischer Hof 7 • 51597 Morsbach
Tel.: 02294/8182 • Fax 900178 • Laden: 7153

Zu Gast in Morsbach

Entdecken Sie das Morsbacher Bergland, mit der Familie, Ihrem Verein oder alleine - an einem Tag, am Wochenende oder für länger. Das reichhaltige Angebot an Sehenswürdigkeiten und Naturschönheiten können Sie der Internetpräsenz der Gemeinde (*www.morsbach.de*) entnehmen.

Dem Gast stehen Hotels, Privatpensionen oder Ferienwohnungen mit insgesamt 160 Betten zur Verfügung. 13 Gaststätten und Restaurants sorgen für das leibliche Wohl. Die Jugendherberge Morsbach weist 161 Betten auf, hat sich einen Namen als Jugendherberge für Musik- und Naturerlebnisse gemacht und bietet interessante Programme für Schulklassen, Vereine, Familien und Gruppen an.

Die Anschriften der Beherbergungsbetriebe und der Gastronomie können Sie dem gedruckten Gastgeberverzeichnis (erhältlich im Rathaus) und dem Internet entnehmen.

UNSERE REGION:

Das Bergische

Auskünfte über die Region und das Bergische Wanderland erteilt:

Naturarena Bergisches Land GmbH
Eichenhofstraße 31, 51789 Lindlar

Telefon: 02266/46337-0 | Telefax: 02266/46337-37

e-mail: *info@naturarena.de* | Web: *www.naturarena.de*

Zentrale Gästeinformation und Zimmerbuchung: 02266/463377

Dorfbrunnen Lichtenberg

Dorfmitte Holpe

Koboldbrunnen

Basilika Morsbach

Kirschblüte

Sehenswertes in und um Morsbach

Auf einem **Spaziergang durch den Ort Morsbach** stößt man auf so manche Sehenswürdigkeit. Beginnen wir am Rähn-Willem-Brunnen auf dem Milly-la-Forêt-Platz vor dem Rathaus. Der „Regen-Wilhelm“ war ein Morsbacher Original, Jahrgang 1840, der, Sommer wie Winter, stets mit einem Regenschirm durch das Dorf lief. Vom Rathaus führt der Rundweg die Kirchstraße hinauf vorbei an alten Fachwerkhäusern und dem Brunnen, an dem rastende Wanderer von urkomischen Wesen gefoppt werden. Die katholische Pfarrkirche, die mit ihrem Turm den Ort Morsbach überragt, ist als staufisch-romanische Emporenbasilika im 12. und 13. Jh. gebaut worden. Rund um die Kirche und durch die Gasse „Zur Burg“ geht’s wieder die Kirchstraße hinab. Zwischen den Häusern kann man rechts über eine Treppe hinunter in die Bachstraße gelangen und von dort über die schmale Bruchsteinbrücke zur Straßenkreuzung in der Ortsmitte. Hier lohnt sich noch die Suche nach dem Fachwerkhauswinkel „Rheinischer Hof“. Im ehemaligen Kurpark hinter dem Rathaus kommen am Ende des Spaziergangs Alt und Jung auf ihre Kosten (siehe „Sportliches Morsbach“).

Vom **Aussichtsturm** südlich des Ortes Morsbach, auf dem „Hausberg“ Hohe Hardt gelegen, hat man, gutes Wetter vorausgesetzt, einen herrlichen Panoramablick über das Morsbacher Bergland und bis zum Siebengebirge, Sauerland und Westerwald. Den Aussichtsturm erreicht man über den neuen Baum-Wanderweg.

Als **weitere Sehenswürdigkeiten** in der Gemeinde Morsbach sind das alte Burghaus (16. Jh.) im Ort Volperhausen und die Fachwerkhäuser in Holpe und Oberholpe zu nennen. Auch das Örtchen Rom, fünf Kilometer nördlich von Morsbach gelegen, lohnt einen Besuch. In der Nachbargemeinde Friesenhagen führt das Wasserschloß Crottorf den Besucher zurück ins Mittelalter. Einen Führer zu schönen Kapellen in der Gemeinde Morsbach finden Sie unter *www.morsbach.de*.

Viele Sehenswürdigkeiten befinden sich auch entlang des Panoramasteigs quer durch das Oberbergische Land. Wer die nähere oder weitere Umgebung erkunden möchte, kann von Morsbach aus einige **besuchenswerte Einrichtungen** erreichen, so zum Beispiel

- Besucherbergwerk Grube Silberhardt in Windeck-Öttershagen
- Affen- und Vogelpark mit Indoorhalle sowie das Bauernhofmuseum in Reichshof-Eckenhagen
- Technikmuseum in Freudenberg
- Heimatmuseum auf Schloß Homburg bei Nümbrecht
- Tropfsteinhöhle in Wiehl
- Aggertalsperre bei Gummersbach/Bergneustadt
- Bergisches Freilichtmuseum bei Lindlar
- Wintersportgebiet Eckenhagen
- Panarbora Waldbröl (im Bau)

Autowandererparkplätze

Parkplatz Morsbach
unmittelbar hinter dem Rathaus

Parkplatz zum Aussichtsturm
am Waldrand bei Alzen in Richtung Aussichtsturm

Parkplatz Lichtenberg
an der Kirche

Parkplatz Niederdorf
100 m oberhalb der Wisserbrücke

Parkplatz Volperhausen
beim Steinmetzbetrieb

Parkplatz Holpe
in der Ortsmitte (Grundschule)

Rast unter dem Morsbacher Aussichtsturm

Kurz und knapp: Was Morsbach zu bieten hat!

Die Hauptverkehrsadern Morsbachs, die Bahnhofstraße, die Krottorfer Straße und die Waldbröler Straße münden in der Ortsmitte in einen **Kreisverkehrsplatz**, der zum einen eine zügige Abwicklung des dortigen Verkehrsaufkommens ermöglicht, sich zum anderen aber auf ein Minimum an Fläche beschränkt, so dass der Ortskern auch für Fußgänger erlebbar wird. Dies trifft auch auf den Bereich des „Kirchenhügels“ zu, der so gestaltet wurde, wie es dem Umfeld der historischen Basilika gebührt. Ebenfalls ein reizvoller Winkel für Fußgänger ist der „Rheinische Hof“ zwischen Waldbröler Straße, Bahnhofstraße und Hahner Straße. Hier ist noch ein Stück Alt-Morsbacher Idylle erhalten.

Im Ortskern befindet sich auch **der zentrale Versorgungsbereich** für die Gemeinde Morsbach. Einrichtungen für den Öffentlichen Personennahverkehr, Rathaus, Volksbank und Kreissparkasse, ein moderner REWE:XL Markt sowie mehrere Discountmärkte finden Sie hier ebenso wie hochwertigen Facheinzelhandel. Mehrere Stellplatzanlagen bieten ein kostenfreies Parkangebot. Daneben stehen im Bereich der „Wisseraue“ auch ein **Wohnmobilstellplatz** sowie ein Festplatz zur Verfügung.

Die Gemeinde Morsbach hat sich zum Ziel gesetzt, den öffentlichen Raum des Ortskerns weitestgehend **barrierefrei** zu gestalten, damit auch ältere Menschen und Menschen mit Behinderung sich hier wohlfühlen, mobil bleiben und sich gerne in Morsbach aufhalten.

Um den sich aus der demographischen Entwicklung ergebenden geänderten Anforderungen an Wohn- und Lebensverhältnisse gerecht zu werden, wird in fußläufiger Erreichbarkeit zu allen wichtigen Einrichtungen des Ortskerns barrierefreies **Wohnen**, betreutes Wohnen sowie Wohnen in Alten- und Pflegeeinrichtungen angeboten. Um die Rahmenbedingungen für eine ärztliche Versorgung zu verbessern, ist ebenfalls im Ortskern von Morsbach ein **Ärztehaus** errichtet worden.

Der am Rand des Ortskerns gelegene ehemalige **Kurpark** wurde so umgestaltet, dass er sowohl als Spiel- und Freizeitpark für Jüngere dient, aber auch ältere Menschen zum Spazieren und Verweilen einlädt.

Die im **Abwasserbeseitigungskonzept** der Gemeinde Morsbach vorgesehenen Orte sind mittlerweile vollständig kanalisiert und werden zu den zentralen Kläranlagen in Volperhausen und Ölmühle hin entwässert. Durch eine vorausschauende **Bauleitplanung** wurden sowohl im Zentralort Morsbach als auch in den Außenorten attraktive Baumöglichkeiten geschaffen. Derzeit werden in den Baugebieten Hemmerholz, Eichenhöhe, Höhenweg, Alzen und Erblingen voll erschlossene Wohnbaugrundstücke „zum kleinen Preis“ angeboten, zum Teil mit herrlichem Ausblick über unsere Heimat.

In den Orten Morsbach, Lichtenberg und Holpe bestehen

Fachwerkhäuser in der Kirchstraße

insgesamt sechs **Kindertageseinrichtungen** in freier Trägerschaft. Die **Grundschulstandorte** in Morsbach, Lichtenberg und Holpe sind 2006 mit dem Angebot zur Offenen Ganztagsschule erweitert worden. Damit hat die Gemeinde die Voraussetzungen für eine dauerhafte Sicherung der Grundschulstandorte geschaffen. Daneben steht in Morsbach eine **Gemeinschaftsschule** mit Ganztagsangebot und in Alzen ein **Internat** mit gymnasialer Oberstufe zur Verfügung.

Außerdem hat die Gemeinde im **Schul- und Sportzentrum** an der Hahner Straße eine **Kulturstätte** mit Aula und Mensa gebaut, die so gestaltet wurde, dass sie in vielfältiger Weise als Veranstaltungs- und Versammlungsstätte dienen kann. Hierdurch werden optimale Voraussetzungen insbesondere auch für die musische und kulturelle Ausbildung und Aufführungen geschaffen. Auch zahlreiche kulturtragende Vereine der Gemeinde Morsbach können hier eine niveauvolle Darbietungsstätte nutzen.

Optimiert werden die Rahmenbedingungen am Schul- und Sportzentrum an der Hahner Straße durch eine multifunktionelle **Spiel- und Sportanlage**, die neben einem Kunstrasenspielfeld und mehreren Kleinspielfeldern die Voraussetzungen für alle gängigen Leichtathletiksportarten und eine „Arena“ genannte Freiluftklasse bietet und insbesondere unseren Schülerinnen und Schülern vorrangig zur Verfügung steht .

Morsbach ist einer der Knotenpunkte des landesweiten Radverkehrsnetzes Nordrhein-Westfalen. Im Rahmen des Projektes „Rad Region Rheinland“ erfolgte die Ausweisung weiterer **Radwege** mit Beschilderung von Sehenswürdigkeiten.

Die Gemeinde Morsbach stellt auf dem „Festplatz Wisseraue“ zwei kostenfreie **Wohnmobilstellplätze** zur Verfügung. Es ist

eine Strom- und Frischwasserversorgung vorhanden. Eine Anmeldung unter Tel. 02294/6990 ist zu den Öffnungszeiten des Rathauses der Gemeinde Morsbach (Bahnhofstraße 2, 51597 Morsbach/*www.morsbach.de*) erforderlich.

Die „unbekannte Schönheit" Bergisches Land ist 2012/13 mit einem **Premium-Fernwanderrundweg**, dem „Bergischen Panoramasteig" erschlossen worden, dessen südlichster Streckenabschnitt durch die Gemeinde Morsbach führt und der hier im und um den Ort Morsbach mit dem neuen **Themenweg „Baumweg"** ergänzt wird.

(Fast) Alles, was Morsbach zu bieten hat, finden Sie auch unter *www.morsbach.de*.

Gewerbegebiete in der Gemeinde Morsbach

In mehreren historisch gewachsenen Einzelstandorten, besonders aber in dem Gewerbeband im Wissertal zwischen Schlechtingen und Volperhausen sowie auf dem Höhenrücken bei Lichtenberg pulsiert das wirtschaftliche Herz der Gemeinde Morsbach. Die dort angesiedelten Betriebe bieten ein breites Spektrum von weit über 2.500 Arbeitsplätzen.

Die Gemeinde Morsbach hat es sich zur Aufgabe gemacht, die örtlichen Rahmenbedingungen so zu gestalten, dass sie sowohl für eine Standortsicherung als auch für eine gesunde wirtschaftliche Entwicklung der Betriebe geeignet sind. Hierzu werden die bauleitplanerischen Voraussetzungen für weiteres gewerbliches Wachstum geschaffen mit dem Ziel, die Wirtschaftskraft und das Arbeitsplatzangebot in der Gemeinde Morsbach nachhaltig zu sichern.

Weitere Informationen bei der Gemeinde Morsbach, Johannes Mauelshagen, Tel.: 02294/699-260, Email: *johannes.mauelshagen@gemeinde-morsbach.de*.

Wir finden den Käufer Ihrer Immobilie

www.matschke.de

Seit über 45 Jahren vermittelt Matschke Immobilien in den Gemeinden Morsbach, Waldbröl, Nümbrecht, Reichshof und Wiehl Immobilien, immer nach einem Grundsatz: "Verkauft oder gratis!"

matschke immobilien

Waldbröler Str. 29 • 51597 Morsbach • Tel. 02294-99 36 90

Gewerbegebiet Lichtenberg

Kultur und Bildung in Morsbach

Das kulturelle Angebot in der Gemeinde Morsbach ist groß. Unter der Federführung des **Gemeindekulturverbandes** wird jedes Jahr ein Veranstaltungskalender mit etwa 130 Terminen zusammengestellt.

Partnerin der Weiterbildung ist die **Volkshochschule Oberberg (VHS), Abteilung Morsbach**. Rund 100 Kurse werden im Laufe eines Jahres angeboten, so zum Beispiel in den Fachbereichen Computer, Sport, Ernährung und Gesundheit sowie Malen und Zeichnen.

Die **Musikschule Morsbach e.V.** wurde 1996 gegründet und ist mittlerweile zur etablierten Institution für musikalische Bildung in Morsbach, Friesenhagen und Umgebung geworden. Zurzeit werden über 300 Schüler von mehr als 20 hochqualifizierten Lehrern unterrichtet. Das Angebot richtet sich an Menschen aller Altersklassen. Neben dem Instrumentenunterricht und dem Gesangsunterricht bietet die Musikschule die Mitwirkung in Ensembles und Orchestern an. Eine besondere Stärke besteht in der engen Zusammenarbeit mit den örtlichen Musikvereinen. Hier kann Erlerntes schnell in gemeinsamem Musizieren angewandt werden. Zur finanziellen Unterstützung der Musikschule und zur Förderung von musikalischer Bildung und Erziehung Jugendlicher wurde im Dezember 2004 die selbständige „Stiftung Musikschule Morsbach“ gegründet. Weitere Infos unter *www.musikschulemorsbach.de* .

Die **Laienspielgruppe des Heimatvereins** lässt jedes Jahr mit einem neuen Stück alte Theatertraditionen - gepaart mit der traditionellen Morsbacher Mundart - wieder aufleben.

Auch engagieren sich viele **Künstler**. Sie zeigen jedes Jahr in verschiedenen Ausstellungen ihre Werke in der Rathausgalerie und führen auch Schüler an das künstlerische Gestalten heran.

Der **Partnerschaftsverein Milly-la-Forêt/Morsbach** organisiert regelmäßige Besuchsaustausche - insbesondere zwischen den Schülern - mit dem französischen Partnerschaftskanton, 60 Kilometer südlich von Paris gelegen.

Zwei **Heimatvereine**, 22 **Dorfgemeinschaften** und etliche weitere Vereine runden das kulturelle Angebot im Gemeindegebiet ab (siehe auch das Kapitel „Singendes und klingendes Morsbach).

In öffentlichen **Büchereien** können nicht nur Bücher, sondern auch Spiele, CDs und DVDs ausgeliehen werden. Der Bestand der Gemeindebücherei Morsbach beläuft sich derzeit auf rund 13.900 Medien. Hinzu kommt noch der Medienbestand der Schülerbüchereien und kirchlichen Büchereien. In der Gemeindebücherei kann man auch im Internet surfen.

Im **Jugendzentrum „Highlight“** steht die Türe für alle Jugendlichen offen. Hier können sie sich einfach nur mit Ihresgleichen unterhalten, bei vielfältigen Angeboten selber einbringen und sich im **Jugendrat** politisch engagieren. Auch die **kirchliche Jugendarbeit** weist zahlreiche Angebote auf.

Sechs **Kindergärten**, eine **Gemeinschaftsgrundschule** mit drei Standorten und jeweils einer angeschlossenen Offenen Ganztagsschule, eine **Gemeinschaftsschule der Sekundarstufe 1** (**Real-** und **Hauptschule** schließen 2016) sowie ein **Internat** mit gymnasialer Oberstufe stellen zur Zeit die schulische Grundversorgung in der Gemeinde Morsbach sicher (siehe auch das Kapitel „Die Kindergärten und Schulen“). Weitere Schulen können in den Nachbargemeinden Waldbröl, Reichshof und Wissen besucht werden.

Weitblick-Büro (Standort Morsbach)

Seit dem Jahr 2010 gibt es das Weitblick-Büro in Morsbach. Dort sind vier Mitarbeiterinnen als engagierte und qualifizierte Standort-Lotsinnen im Freiwilligendienst tätig. Sie unterstützen Bürgerinnen und Bürger dabei, genau das Engagementfeld zu finden, das optimal passt und den Interessen und Fähigkeiten eines jeden Freiwilligen entspricht. Sie beraten Interessierte und vermitteln sie an gemeinnützige Organisationen, Vereine, Initiativen und Einrichtungen. Sie haben 2010 auch den „Treffpunkt Sonnenschein“ ins Leben gerufen, der immer donnerstags von 15.00 bis 17.00 Uhr im Haus Reinery, Betreutes Wohnen, Am Prinzen Heinrich, geöffnet ist. Auch das Konzept des Repair-Cafés haben die Standort-Lotsinnen für Morsbach übernommen, das jeden 1. Samstag im Monat in Morsbach, Am Prinzen Heinrich 5, geöffnet ist.

Weitere Informationen erhalten Sie im Freiwilligenbüro, Rathaus Morsbach, EG.04, Bahnhofstr. 2, 51597 Morsbach. Bürozeiten: Mo 10.00-12.00 Uhr und Do 16.00-17.30 Uhr. Tel. 02294/699530 oder Email: *morsbach@gemeinsam-in-oberberg.de*

Familienwerkstatt Morsbach

Die Familienwerkstatt Morsbach ist eine Vernetzung von ehrenamtlichen Bürgern und Institutionen. Ein zentrales Anliegen der Familienwerkstatt ist die Unterstützung von Kindern und deren Eltern, die in irgendeiner Form eine Hilfestellung benötigen und anfragen. Beispielsweise kann es sich um die Vermittlung von zeitweiligen Betreuungsmöglichkeiten oder um Begleitung bei Behördengängen handeln. Die Anfragen werden diskret und unbürokratisch behandelt.

Ansprechpartner für die Familienwerkstatt ist Gemeindereferent Jan Weber der evgl. Kirchengemeinde Holpe-Morsbach, Zum Goldenen Acker 30a, 51597 Morsbach, Tel. 02294/7069899, Email: jan.weber@ekhm.de.

Das komplette Kultur- und Bildungsangebot der Gemeinde Morsbach finden Sie auf diversen Internetseiten unter *www.morsbach.de*.

Theatergruppe Morsbach

Schul- und Sportzentrum

Kulturstätte

Die Kindergärten und Schulen in der Gemeinde Morsbach

In den letzten Jahren hat sich die Gemeinde Morsbach intensiv mit der Sicherung des schulischen Angebotes im Gemeindegebiet auseinandergesetzt und Maßnahmen ergriffen, um das wohnortnahe Angebot zu sichern und qualitativ auszubauen.

Die Gemeinde Morsbach hält **eine Grundschule mit drei Standorten** und eine weiterführende Schule, die **Gemeinschaftsschule** vor. Daneben befinden sich noch die mit dem Schuljahr 2015/2016 auslaufende Hauptschule und Realschule am Ort.

Für Kinder im Vorschulalter stehen, über das Gemeindegebiet verteilt, sechs **Kindergärten** zur Verfügung, vier in Morsbach und jeweils einer in Lichtenberg und Holpe.

Um dem demographischen Wandel zu begegnen und eine **wohnortnahe Beschulung** zu gewährleisten, hat der Rat der Gemeinde Morsbach beschlossen, einen Grundschulverbund mit den Standorten **Morsbach, Holpe und Lichtenberg** zu gründen. Die Schule hat dann ab dem Schuljahr 2014/2015 den jahrgangsübergreifenden Unterricht an allen Standorten beschlossen. Dieses pädagogische Konzept ermöglicht die individuelle Entfaltung der Fähigkeiten der Kinder in einer jahrgangsübergreifenden Organisations- und Lernform.

An allen Grundschulstandorten sichert die **„Offene Ganztagesschule“** eine qualifizierte Betreuung der Kinder über den Unterricht hinaus und bietet damit auch berufstätigen Eltern eine optimale Versorgung.

Bereits zum Schuljahr 2012/2013 hat die Gemeinde Morsbach eine der wenigen **Gemeinschaftsschulen** in ganz Nordrhein-Westfalen errichtet. Die Gemeinschaftsschule ist eine „kleine Gesamtschule“, die nach **gymnasialen Standards im gebundenen Ganztag** unterrichtet und allen Morsbacher Kindern eine wohnortnahe optimale Beschulung ermöglicht. Die Gemeinschaftsschule verfügt zwar nicht über eine eigene Oberstufe, es bestehen aber Kooperationsvereinbarungen mit den Gesamtschulen Reichshof und Waldbröl und dem Gymnasium Waldbröl, so dass auch der Weg zum Abitur gesichert ist. Die Gemeinschaftsschule hat sich bereits in den wenigen Jahren seit Gründung einen positiven Ruf erarbeitet. Es bestehen zahlreiche **Kooperationen mit außerschulischen Lernorten und einige Projekte**, wie z.B. das Projekt „7 Tage ohne“, die die Schule bereits weit über ihre Grenzen hinaus bekannt gemacht haben.

Das Schulzentrum der Gemeinde Morsbach verfügt über ein **neu gestaltetes attraktives Sportzentrum** mit einem Kunstrasenplatz, Kleinspielfeldern und Leichtathletikeinrichtungen. Dies ermöglicht nicht nur eine optimale Gestaltung des Sportunterrichtes, sondern bietet auch vielfältige Möglichkeiten im Rahmen der Übermittagsbetreuung.

Weiterhin hält die Gemeinde Morsbach im Schulzentrum eine **modern ausgestattet Mensa** vor. Der 2012 fertig gestellte Neubau steht den Schulen als **Aula** für Veranstaltungen und eigene Projekte zur Verfügung und bildet damit ein wichtiges Element zur **aktiven Gestaltung des Schullebens.** In der Mensa werden an allen Langtagen mindestens zwei **Mittagessen** (mit Fleisch oder fleischlose Kost) zur Auswahl angeboten. Dies wird von den Schülerinnen und Schülern sehr gut angenommen. Die abwechslungsreichen Speisen werden im Cook and

Schul- und Sportzentrum

Chill-Verfahren von der Behinderten Werkstatt Oberberg (BWO) zubereitet und in der Mensa ausgegeben. Zusätzlich gibt es jeweils ein Dessert, und es steht täglich eine Salattheke zur Selbstbedienung bereit.

Nachfolgend werden die einzelnen Kindergärten, Schulen und Offenen Ganztagsschulen mit den jeweiligen Kontaktdaten vorgestellt.

Kindergärten

Verwaltung der Kindergärten im Rathaus
Iris Groß, EG Zimmer 11
Bahnhofstraße 2, 51597 Morsbach
Tel. 02294/699-333
iris.gross@gemeinde-morsbach.de

Johanniter Familienzentrum Morsbach
Hahner Straße 29, 51597 Morsbach
Tel. 02294/8715, Fax 02294/900495
kita.morsbach@johanniter.de
www.johanniter-fz-morsbach.de
Kapazität: 65 Plätze

Johanniter Kindertagesstätte Holpe
Hauptstraße 12, 51597 Morsbach/Holpe
Tel. 02294/8186, Fax 02294/992140
kita.holpe@johanniter.de
Kapazität: 60 Plätze

DRK Kindergarten „Schatzkiste“
Am Kindergarten 1, 51597 Morsbach/Lichtenberg
Tel. 02294/8146
lichtenberg@oberberg.drk.de
www.oberberg.drk.de
Kapazität: 65 Plätze

Kath. Kindertagesstätte u. Familienzentrum „Regenbogen“
Dechant-Strack Str. 2, 51597 Morsbach
Tel. 02294/7964
info@kiga-regenbogen.de
www.kiga-regenbogen.de
Kapazität: 60 Plätze

Integrative Kindertagesstätte „Kleine Freunde“ e.V. (Elterninitiative)
Hemmerholzer Weg 18, 51597 Morsbach
Tel. 02294/90464, Fax 02294/90464
kita.kleine-freunde@web.de
www.kleine-freunde.info
Kapazität: 30 Plätze

Luise Albertz Kindergarten (AWO)
Mozartstraße 32, 51597 Morsbach
Tel. 02294/9193
luise-albertz-kita@awo-rhein-oberberg.de
www.awo-rhein-oberberg.de
Kapazität: 40 Plätze

Schulen

Schulverwaltung im Rathaus
Mechthild Solbach, OG Zimmer 07
Bahnhofstraße 2, 51597 Morsbach
Tel. 02294/699-140
mechthild.solbach@gemeinde-morsbach.de

Grundschulen
Gemeinschaftsgrundschule Morsbach
Standort: Morsbach
Hahner Str. 37, 51597 Morsbach
Tel. 02294/9186, Fax 02294/900140
verwaltung@gs-morsbach.de
www.gs-morsbach.de
Derzeit 185 Schüler

Standort: Holpe
Holpe, In der Au 1, 51597 Morsbach
Tel. 02294/8302, Fax 02294/8302
verwaltung@gs-morsbach.de
www.gs-morsbach.de
Derzeit 63 Schüler

Standort: Lichtenberg
Lichtenberg, Morsbacher Str. 3, 51597 Morsbach
Tel. 02294/7941, Fax 02294/9003151
verwaltung@gs-morsbach.de
www.gs-morsbach.de
Derzeit 61 Schüler

Offene Ganztagsschule
Im August 2006 wurde an den drei Grundschulstandorten der Gemeinde Morsbach für jeweils eine Gruppe ein Bildungs- und Freizeitangebot außerhalb des Unterrichts im Rahmen der „Offenen Ganztagsschule“ (OGS) eingeführt. Träger der OGS ist der Caritasverband für den Oberbergischen Kreis e.V. in Kooperation mit der jeweiligen Grundschule.

OGS Morsbach
Morsbach, Hahner Str. 37
Tel. 02294/992815
ganztag@kgsm.de
Kapazität: 50 Plätze

OGS Lichtenberg
Lichtenberg, Morsbacher Str. 3
Tel. 02294/900230
ogs@ggs-lichtenberg.de
Kapazität: 25 Plätze

OGS Holpe
Holpe, In der Au 1
Tel. 02294/9999917
ogs.holpe@morsbach.de
Kapazität: 25 Plätze

Weiterführende Schule

Gemeinschaftsschule der Sekundarstufe I Morsbach
Hahner Str. 31 - 33, 51597 Morsbach
Tel. 02294/99397-0, Fax 02294/99397-29
196400@schule.nrw.de
www.gm-morsbach.de
Derzeit 308 Schüler (im Aufbau)

Hollenberg-Gymnasium Waldbröl
Goethestr. 6, 51545 Waldbröl
Tel. 02291/930-0
www.hollenberg-gymnasium.de

Kopernikus-Gymnasium Wissen
Pirzenthaler Str. 43, 57537 Wissen/Sieg
Tel. 02742/71798
www.gymnasium-wissen.de

Janusz-Korczak-Realschule Morsbach
Hahner Str. 33, 51597 Morsbach
Tel. 02294/9272, Fax 02294/90778
info@realschule-morsbach.de
www.realschule-morsbach.de
(Läuft 2015/16 aus)

Erich Kästner-Schule Gemeinschaftshauptschule Morsbach
Hahner Str. 31, 51597 Morsbach
Tel. 02294/99397-10, Fax 02294/99397-29
webmaster@erich-kaestner-schule-morsbach.de,
141744@schule.nrw.de
www.erich-kaestner-schule-morsbach.de
(Läuft 2015/16 aus)

Internat Morsbach-Alzen
Stockshöher Weg 1, 51597 Morsbach-Alzen
Tel. 02294/7119, Fax 02294/8579
www.internatalzen.de

Gaststube Café Zum Backes
R. Buchen
Siedenberger Str. 25 • 51597 Morsbach-Alzen • Telefon 02294/361
Dienstags bis Freitags ab 16:30 Uhr für Sie geöffnet
Wir empfehlen uns für Feierlichkeit jeder Art, Gesellschaften und Gruppen bis 60 Personen nach Vereinbarung

Jeden Sonntag ab 14:00 Uhr große Waffelauswahl

MIETWAGEN
MICHAEL DEIPENBROCK
Tel. 0 22 94 / 99 12 17
freundlich • preiswert • zuverlässig
Warnsbachtal 7 • 51597 Morsbach
Unsere Leistungen:
• Bestrahlungsfahrten
• Dialysefahrten
• Krankenfahrten für alle Kassen
• Clubtouren
• Bahnhoftransfer
• Flughafentransfer
• Eil- und Kleintransporte
• Kurier- und Botenfahrten

ARBEITSKLEIDUNG BESTICKEN.DE
HOCHWERTIG, ZUVERLÄSSIG, PREISWERT, SCHNELL.

Mit dem Service vor Ort
Brillenstube Morsbach
• Kostenloser Sehtest
• Sehstärke-Bestimmung
• Führerschein-Sehtest
• Große Auswahl
• Freundlicher Service
• Video-Vorschau
• Kontaktlinsen
• Passbilder

Waldbröler Straße 5 • Morsbach • Telefon 02294-6313 • www.brillenstube-morsbach.de

Singendes und klingendes Morsbach

Vereine gestalten das kulturelle Leben mit

In der Gemeinde Morsbach sind zur Zeit rund 120 Vereine, Verbände und Sportabteilungen (inkl. Fördervereine) aktiv, davon über die Hälfte im kulturellen Bereich und ein Drittel im sportlichen Bereich. Sie bilden die Basis für ein ehrenamtliches Engagement, das weit über die Grenzen der Gemeinde hinaus bekannt und vorbildlich ist. Beispielhaft sollen Gesang- und Musikvereine genannt werden.

Musik und Gesang haben in der Gemeinde Morsbach eine lange Tradition. So wurde bereits 1868 ein Männergesangverein mit dem Namen „Aurora“ gegründet, aus dem sich aber in den 1880er Jahren, gleich einer „musikalischen Keimzelle“, neue Chöre, so beispielsweise 1882 der Männergesangverein „Concordia“ Morsbach, der älteste heute noch bestehende Männerchor in der Gemeinde, bildeten. Auch der älteste Kirchenchor im Gemeindegebiet mit Namen „Cäcilia“ Holpe wurde im gleichen Jahr gegründet. In der Folgezeit sind viele neue Chöre ins Leben gerufen worden. Sie tragen heute so klangvolle Namen wie z.B. „Eintracht“, „Harmonie“, „Hoffnung“ und „Edelweiß“. Zwölf Chöre mit rund 350 Sängerinnen und Sängern tragen heute übers Gemeindegebiet verteilt dazu bei, dass kein Fest, kein Konzert und keine Goldhochzeit ohne Chorgesang bleiben. Bei den Musikvereinen hat sich in der Gemeinde Morsbach eine ähnliche Entwicklung abgespielt, doch wurden die ersten Musikkapellen erst Anfang des vergangenen Jahrhunderts gegründet. Der erste Musikverein wurde 1907 ins Leben gerufen. Es waren die „Bergischen Klänge“ Volperhausen. Erst in den 1920er Jahren folgten weitere Kapellen. Heute bestehen vier größere Musikvereine mit rund 180 Musikern.

Allen Chören und Musikvereinen ist gemeinsam, dass sie besonders die Freude der Jugend am Chorgesang und an der Musik fördern. Auf eine derart „tönende Vergangenheit“ und auf das gegenwärtige rege musikalische Vereinsleben ist die Gemeinde stolz. Nachdem mehrere Chöre seit den 1980er Jahren den Titel „Meisterchor“ errungen haben und Morsbacher Musikvereine und Chöre bereits in Rundfunk und Fernsehen aufgetreten sind, wird sich aber auf diesen „Lorbeeren“ nicht ausgeruht. Die Vereine entwickeln sich ständig weiter und freuen sich über „jungen Nachwuchs“. Alle kulturellen Vereine sind im **Gemeindekulturverband Morsbach (GKV)** zusammengeschlossen und organisiert.

Die aktuellen Anschriften aller Vereine und Verbände sind in der Internetpräsenz *www.morsbach.de* aufgeführt. Sie dokumentieren sehr anschaulich das rege Vereinsleben in der Gemeinde Morsbach. Vielleicht gibt Ihnen dies den Anstoß, einmal in einem der Vereine mitzuwirken.

Nicht unerwähnt sollen die 22 **Dorfgemeinschaften** und zwei **Heimatvereine** bleiben, die künftig vor allem aufgrund des demografischen Wandels vor neuen Herausforderungen und Aufgaben stehen werden.

Hier spielt die Musik!

Morsbacher Musiker...

...und Sänger treffen stets den richtigen Ton.

Sportliches Morsbach

1902 legten die Turner das Fundament für die sportliche Betätigung in Morsbach. Sie gründeten den Turnverein Morsbach. Später, im Jahr 1929 kam die Fußballabteilung hinzu, und bis heute haben sich in dem **SV 02/29 Morsbach e.V.** zahlreiche junge Menschen sportlich betätigt. Derzeit verfügt der Sportverein Morsbach über 18 Abteilungen mit rund 1.110 Mitgliedern. Die **DLRG Ortsgruppe Morsbach** und weitere größere Sportvereine in den Außenorten mit rund 850 Mitgliedern, darunter die **Spvg. Holpe/Steimelhagen** und die **Spvg. Wallerhausen**, vervollständigen das sportliche Angebot im Gemeindegebiet.

Alle Sportvereine sind mit ihren Abteilungen im **Gemeindesportverband Morsbach** zusammengeschlossen und organisiert.

Morsbach bietet Jung und Alt vielfältige Möglichkeiten, die Freizeit sportlich und erholsam zu gestalten. Ein ca. 150 km langes **Wanderwegenetz** mit zahlreichen Ruhebänken führt durch landschaftlich reizvolle Gebiete. Seit 2013 gibt es im Oberbergischen einen Premium-Fernwanderrundweg, den „**Bergischen Panoramasteig**“, dessen südlichster Streckenabschnitt durch die Gemeinde Morsbach führt und der hier im und um den Ort Morsbach mit dem neuen Themenweg „**Baumweg**“ ergänzt wird. Außer dem Wandern bieten sich Joggen, Nordic Walking und Radfahren an, um dem Stress zu entkommen.

Wer es hingegen gerne nass mag, kann das gemütliche, neu renovierte **Hallenbad** (Dolphi-Bad) mit Infrarot-Wärmekabine im Schul- und Sportzentrum besuchen. Sportfans können **Tennis** spielen oder die vielfältigen Angebote der Sportvereine nutzen. Der Bereich hinter dem Rathaus lädt nicht nur zum Spazieren gehen oder Ausruhen auf der Parkbank und dem Rasen ein. Der Spielplatz im ehemaligen **Kurpark** begeistert mit attraktiven Geräten besonders die Jüngsten. Dort findet man auch eine Minigolfanlage, einen Bolzplatz, eine Boulebahn, eine Beach-Volleyballanlage, ein Holzdidaktikum und mehrere Außenfitnessgeräte.

Für **Gleitschirmflieger und Hängegleiter** ist am Fuße des Aussichtsturmes ein Start- und Landeplatz ausgewiesen worden.

Stimmen Wind und Thermik kann man oft bunte Segler am Himmel über Morsbach beobachten.

Wer sich fit halten möchte, dem werden in der Gemeinde Morsbach viele Sportarten angeboten (siehe auch *www.morsbach.de*). Vier **Sportplätze**, darunter drei neue Kunstrasenplätze in Morsbach und Holpe, vier **Turnhallen** und sieben **Tennisplätze** garantieren einen Sportbetrieb rund ums Jahr. Im Winter sind, Schnee vorausgesetzt, zwei **Skipisten und Rodelhänge** bei Springe noch immer ein Geheimtipp. Und wann „treiben“ Sie Sport?

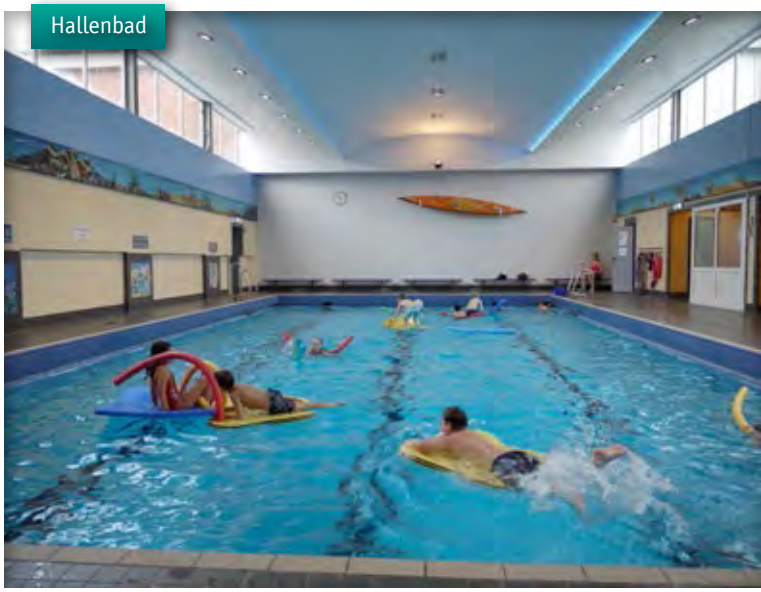

Hallenbad

Blick über den Kunstrasenplatz zum Schul - und Sportzentrum

Verkehrsverbindungen nach Morsbach

Autobahn

Autobahn A 45 – Dortmund/ Frankfurt (Sauerlandlinie), Abfahrt Freudenberg, Landstraße über Friesenhagen und Steeg nach Morsbach

Autobahn A 4 – Köln/ Olpe, Abfahrt Reichshof/ Bergneustadt/ Morsbach, immer dem Schild „Morsbach“ folgend

Bundes- und Landstraßen

Von Siegburg über B 478 (Bröltal) bis Waldbröl, L 339, L 324 und L 336 bis Morsbach.

Von Wissen/ Sieg L 278 und L 326 (Wissertal) bis Morsbach.

Eisenbahn

Der nächste Bahnhof in Wissen/Sieg (Strecke Köln – Siegen – Gießen) liegt 12 km von Morsbach entfernt. Weitere Anbindung mit Linienbus.

Linienbusse

Morsbach ist mit Linienbussen u.a. von Waldbröl, Siegen/ Freudenberg und Wissen/ Sieg zu erreichen.

Verkehrsdienstleister der Region

Einheitliche Tickettarife und ein abgestimmtes Fahrplanangebot aus einer Hand – das sind die Zielsetzungen, die sich seit Gründung der Oberbergischen Verkehrsgesellschaft mbH (OVAG) 1949 bis heute nicht geändert haben. Die Umsetzung dieser Zielsetzungen in Oberberg und in die angrenzenden Kreise erfolgt heute als eigenständiges Unternehmen im Tarifverbund des Verkehrsverbundes Rhein-Sieg (VRS).

Vielfältiges Angebot auch in Morsbach

Bei der OVAG wird besonderer Wert auf ein passendes Angebot gelegt. Das beinhaltet neben dem klassischen Linienverkehr auch die zuverlässige Beförderung der Schülerinnen und Schüler von und nach Morsbach. Darüber hinaus ist seit Jahren in Morsbach der Taxibus im Einsatz. Er fährt gemäß Fahrplan, wenn er vorab telefonisch bestellt wird. So werden nur tatsächlich benötigte Fahrten durchgeführt, während alle anderen eingespart werden. Damit kann gerade während der Schwachverkehrszeit ein gutes Fahrplanangebot bereit gestellt werden.

Weitere Informationen

Infos zu Fahrplan, Tarif und Taxibus sowie darüber hinaus auch zu weiteren ÖPNV betreffenden Themen erhalten Sie telefonisch unter 02261/92600. Gern beantworten die Mitarbeiter Ihre Fragen und erstellen Ihnen Ihren persönlichen Fahrplan. Oder besuchen Sie die Homepage *www.ovaginfo.de*.

Bürgerbus

Seit August 2011 werden auch in der Gemeinde Morsbach Fahrten im Bürgerbus zwischen den Außenorten und dem Hauptort zu einem günstigen Preis angeboten. Der Bürgerbus fährt drei Rundstrecken, die den Südwesten, den Mittelteil sowie den Morsbacher Norden abdecken. Die Arbeit des Bürgerbusvereins sowie der Busfahrer ist eine ehrenamtliche Tätigkeit. Der

Panorama von Morsbach

Bürgerbus soll nach Möglichkeit das gesamte Gemeindegebiet abdecken. Daher ist der gemeinnützige Verein Bürgerbus Morsbach e.V. auf die Mithilfe der Morsbacher Bürger und Bürgerinnen angewiesen. Wer gerne Bürgerbus fahren möchte, gesund ist und den Verein unterstützen möchte, kann sich als ehrenamtliche Fahrerin oder als ehrenamtlicher Fahrer melden.

Weitere Informationen zum Bürgerbus erhalten Sie beim 1. Vorsitzenden Franz-Josef Reinery, Im alten Ort 20, 51597 Morsbach, Tel. 02294/981155 oder Geschäftsführer Klaus Krebber, Auf der Hütte 14, 51597 Morsbach, Tel. 02294/7162, Email: *info@klaus-krebber.de*. Weitere Informationen zu „Bus und Bahn“ finden Sie auch unter *www.morsbach.de*.

„Flurschütz“ und Internet: Umfassende Bürgerinformationen

Alle wichtigen und aktuellen Informationen über die Gemeinde Morsbach erhalten die Bürger durch das alle drei Wochen erscheinende Amtsblatt „***Flurschütz***“ und durch die umfangreiche Internetpräsenz *www.morsbach.de*.

Auf über 100 **Webseiten** erhalten die Bürger, aber auch alle, die sich weltweit über Morsbach informieren möchten, die wichtigsten Details nach Hause auf den Bildschirm geliefert, schnell, aktuell und umfassend. Zu finden sind z.B. Infos über behördliche Einrichtungen und Dienststellen, Geschichte, Sehenswürdigkeiten, Bildungs- und Jugendeinrichtungen, Gesundheit, Freizeit, Sport und Kultur. Auch Gewerbe und Handel sowie alle Vereine sind vertreten. Auf der Startseite finden Sie z.B. Aktuelles aus Rat, Verwaltung, Kultur und Sport. Interessant ist auch das **R**aum-**I**nformationssystem **O**berberg (**RIO**) mit Luftaufnahmen und Landkarten vom gesamten Gemeindegebiet. Im Veranstaltungskalender kann man die zahlreichen Feste und Veranstaltungstermine abrufen. Schauen Sie doch einfach mal rein!

Und wer noch nicht an das weltweite Internet angeschlossen ist, bekommt alle wichtigen Meldungen über Morsbach auch mit dem **Amtsblatt** „***Flurschütz***“ nach Hause geliefert. Alle drei Wochen steckt das kostenlose Informationsblatt mit farbigem Titelbild im Briefkasten und weist das Neuste aus den Vereinen, dem Rathaus und der Geschäftswelt auf. Die Gemeinde Morsbach veröffentlicht im „***Flurschütz***“ alle amtlichen Bekanntmachungen; so hat jeder Bürger die Möglichkeit, sich über neue Satzungen und wichtige Änderungen zu informieren.

Neben dem amtlichen Teil wird Vereinen und Verbänden Raum für ihre Eigendarstellung gewährt. Seien es Berichte über Jahreshauptversammlungen, besondere Leistungen bei Wettbewerben oder Hinweise auf Veranstaltungen. Der „***Flurschütz***“ ist das „Sprachrohr“ Morsbacher Vereine.

Internetpräsenz und „***Flurschütz***“ sind zum festen Bestandteil der Informationspolitik in der Gemeinde Morsbach geworden.

STANGIER FRISÖRE
Weil wir Stangier Frisöre sind.

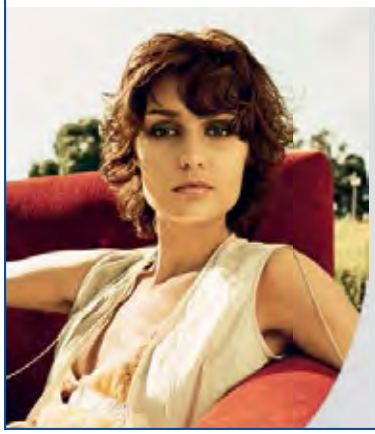

Krottorfer Straße 5
51597 Morsbach

Telefon 02294.351
info@stangier-frisoere.de

www.stangier-frisoere.de

Mo	9.00 - 18.00 Uhr
Di, Mi, Fr	8.00 - 18.00 Uhr
Do	8.30 - 18.00 Uhr
Sa	7.30 - 13.00 Uhr

In 3 Schritten zu Ihrer Anzeige im
Flurschütz

1. Hr. Klinkenberg Tel. 02265 / 998 778 2 anrufen oder eMail schicken an flurschuetz@c-noxx.com
2. Anzeigengröße bestimmen (z.B. 90 x 60 mm [BxH] = 57,00€ zzgl. MwSt.)
3. Wir gestalten Ihre Anzeige - kostenlos

Die aktuelle Preisliste zum Download

Code scannen oder c-noxx.com/flurschuetz.pdf

Richtung Duisburg Essen Düsseldorf
Richtung Wuppertal Bochum
Richtung Dortmund
Rhein
Wupper
Solingen
Radevormwald
Hückeswagen
Wipperfürth
Marienheide
Biggesee
Kürten
Leverkusen
Lindlar
Gummersbach
Bergneustadt
Olpe
Drolshagen
Rtg. Aachen
Engelskirchen
Abfahrten Morsbach
Berg. Gladbach
Köln
Wiehl
Wenden
Overath
Wildbergerhütte
Nümbrecht
Lichtenberg
Freudenberg
Siegen
Waldbröl
Morsbach
Lohmar
Troisdorf
Neunkirchen-Seelscheid
Ruppichteroth
Siegburg
Holpe
Wesseling
Volperhausen
Richtung Frankfurt
Hennef
Sieg
Windeck
Betzdorf
Wissen
Bonn
Uckerath
Altenkirchen
Asbach
Autobahn
Bundesstraße
Landstraße
Bahnstrecke
Flüsse, Bäche
Richtung Bad Neuenahr Koblenz
Richtung Neuwied
Richtung Wiesbaden

6 Hohe Brücke
7 Am Hang
8 Im Karschiefen
9 Dechant-Strack-Straße
10 Rosenweg
11 Zur Burg
12 Hinter der Kirchstraße
13 Weißdornweg
14 Weidenstraße
15 Meisenweg
16 Am Dreieck
17 Heinrich-Halberstadt-Weg
18 Holunderweg
19 Josef-Moritz-Gasse
20 Rheinischer Hof
Waldbröler Str.
Seifener W.
Morsbach
Obere Kirchstr.
Jugendherberge
Am Brunnen
An der Seelhardt
Birze
Nieder-warnsbach
Krottorfer Str.
Höferhof
Schlechtingen
Bahnhofstr.
Wissener Str.
Auf dem Alzerberg
Schutzhütte
Hohe Hardt
339 m
21 Am Mühlengraben
22 Zur Hoprwiss
23 Am Prinzen Heinrich
24 Im Kattelberg
25 Brückenstraße
26 Zum Grünen Siefen

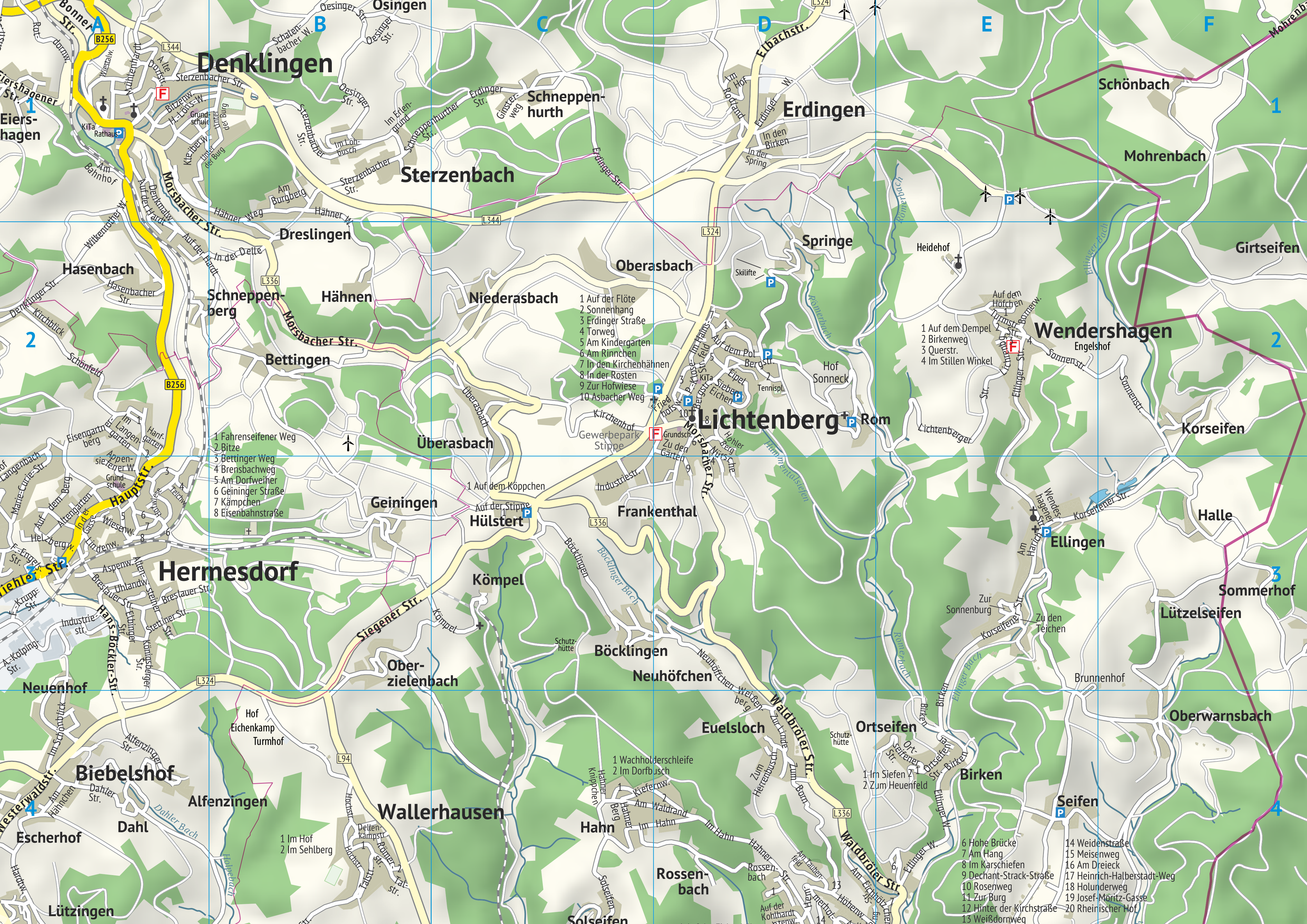

Denklingen
Sterzenbach
Schneppen-hurth
Erdingen
Schönbach
Mohrenbach
Girtseifen
Springe
Heidehof
Wendershagen
Engelshof
Korseifen
Halle
Ellingen
Sommerhof
Lützelseifen
Oberwarnsbach
Brunnenhof
Oberasbach
Niederasbach
Dreslingen
Hasenbach
Schneppen-berg
Hähnen
Bettingen
Überasbach
Geiningen
Hülstert
Frankenthal
Lichtenberg
Rom
Hof Sonneck
Kömpel
Böcklingen
Neuhöfchen
Euelsloch
Ortseifen
Birken
Seifen
Hermesdorf
Ober-zielenbach
Neuenhof
Biebelshof
Alfenzingen
Wallerhausen
Hahn
Rossen-bach
Solseifen
Dahl
Escherhof
Lützingen
Eiers-hagen
Osingen
Hof Eichenkamp
Turmhof
1 Auf der Flöte
2 Sonnenhang
3 Erdinger Straße
4 Torweg
5 Am Kindergarten
6 Am Rinnchen
7 In den Kirchenhähnen
8 In der Rosten
9 Zur Hofwiese
10 Asbacher Weg
1 Auf dem Dempel
2 Birkenweg
3 Querstr.
4 Im Stillen Winkel
1 Fahrenseifener Weg
2 Bitze
3 Bettinger Weg
4 Brensbachweg
5 Am Dorfweiher
6 Geininger Straße
7 Kämpchen
8 Eisenbahnstraße
1 Auf dem Köppchen
1 Wachholderschleife
2 Im Dorfbusch
1 Im Siefen
2 Zum Heuenfeld
1 Im Hof
2 Im Sehlberg
6 Hohe Brücke
7 Am Hang
8 Im Karschiefen
9 Dechant-Strack-Straße
10 Rosenweg
11 Zur Burg
12 Hinter der Kirchstraße
13 Weißdornweg
14 Weidenstraße
15 Meisenweg
16 Am Dreieck
17 Heinrich-Halberstadt-Weg
18 Holunderweg
19 Josef-Moritz-Gasse
20 Rheinischer Hof
Morsbacher Str.
Waldbröler Str.
Siegener Str.
Hauptstr.
Hans-Böckler-Str.
Elbachstr.
Gewerbepark Stippe
B256
L324
L336
L344
L94
A
B
C
D
E
F
1
2
3
4

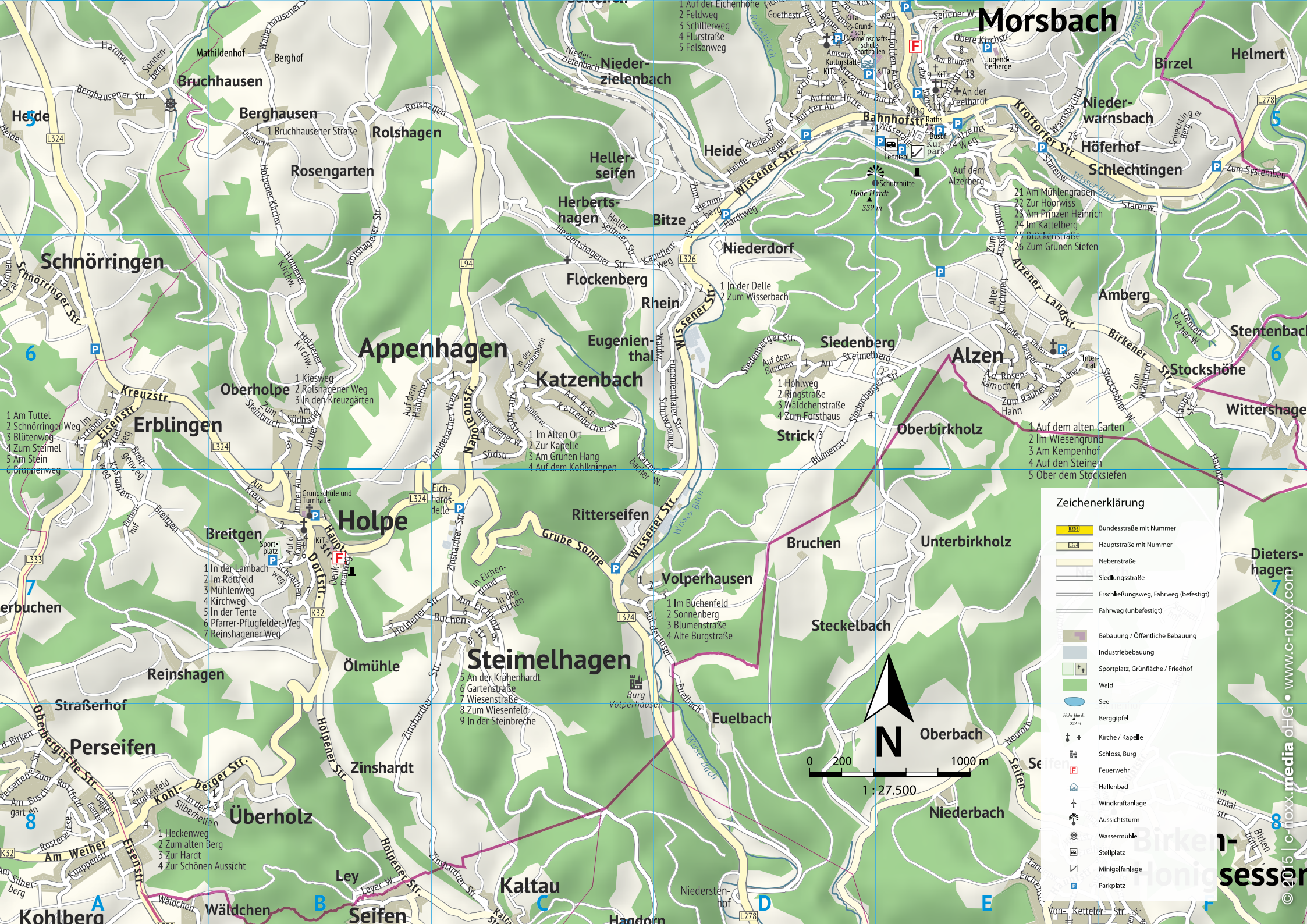
Morsbach
Birzel
Helmert
Niederzielenbach
Bruchhausen
Mathildenhof
Berghof
Berghausen
1 Bruchhausener Straße
Rolshagen
Rosengarten
Heide
Hellerseifen
Herbertshagen
Bitze
Niederdorf
Niederwarnsbach
Höferhof
Schlechtingen
Schutzhütte
Hohe Hardt
339 m
21 Am Mühlengraben
22 Zur Hoorwiss
23 Am Prinzen Heinrich
24 Im Kattelberg
25 Brückenstraße
26 Zum Grünen Siefen
Schnörringen
Flockenberg
Rhein
1 In der Delle
2 Zum Wisserbach
Amberg
Stentenbach
Appenhagen
Eugenienthal
Katzenbach
Siedenberg
Alzen
Stockshöhe
Wittershagen
Oberholpe
1 Kiesweg
2 Rolshagener Weg
3 In den Kreuzgärten
1 Hohlweg
2 Ringstraße
3 Wäldchenstraße
4 Zum Forsthaus
Erblingen
1 Am Tuttel
2 Schnörringer Weg
3 Blütenweg
4 Zum Steimel
5 Am Stein
6 Brunnenweg
1 Im Alten Ort
2 Zur Kapelle
3 Am Grünen Hang
4 Auf dem Kohlknippen
Strick
Oberbirkholz
1 Auf dem alten Garten
2 Im Wiesengrund
3 Am Kempenhof
4 Auf den Steinen
5 Ober dem Stocksiefen
Holpe
Breitgen
1 In der Lambach
2 Im Rottfeld
3 Mühlenweg
4 Kirchweg
5 In der Tente
6 Pfarrer-Pflugfelder-Weg
7 Reinshagener Weg
Ritterseifen
Bruchen
Unterbirkholz
Dieters-hagen
Volperhausen
1 Im Buchenfeld
2 Sonnenberg
3 Blumenstraße
4 Alte Burgstraße
Steckelbach
Ölmühle
Steimelhagen
5 An der Krähenhardt
6 Gartenstraße
7 Wiesenstraße
8 Zum Wiesenfeld
9 In der Steinbreche
Burg Volperhausen
Reinshagen
Straßerhof
Euelbach
Oberbach
Perseifen
Zinshardt
Überholz
1 Heckenweg
2 Zum alten Berg
3 Zur Hardt
4 Zur Schönen Aussicht
Niederbach
Ley
Kaltau
Kohlberg
Wäldchen
Seifen
Niederstenhof
Hagdorn
N
0 200 1000 m
1 : 27.500
Zeichenerklärung
Bundesstraße mit Nummer
Hauptstraße mit Nummer
Nebenstraße
Siedlungsstraße
Erschließungsweg, Fahrweg (befestigt)
Fahrweg (unbefestigt)
Bebauung / Öffentliche Bebauung
Industriebebauung
Sportplatz, Grünfläche / Friedhof
Wald
See
Berggipfel
Kirche / Kapelle
Schloss, Burg
Feuerwehr
Hallenbad
Windkraftanlage
Aussichtsturm
Wassermühle
Stellplatz
Minigolfanlage
Parkplatz
© 2015 | c-noxx.media oHG • www.c-noxx.com

Straßenverzeichnis der Gemeinde Morsbach

Adolf-Kolping-Straße D4
Alte Burgstraße C7
Alte Hofstraße C6
Alter Kirchweg E6
Alzener Landstraße E5-E6
Alzener Weg E5
Am Brunnen E5
Am Büchel E5
Am Dreieck E5
Am Eichholz C7
Am Eichhölzchen D4
Am Grünen Hang C6
Am Hang E4
Am Harich E3
Am Kempenhof E6
Am Kindergarten D2
Am Kreuz B7
Am Mühlengraben E5
Am Prinzen Heinrich E5
Am Rinnchen D2
Am Sonnenhang D2
Am Steimelberg D6
Am Stein A6
Am Straßenfeld A8
Am Südhang B6
Am Taubenfeld D4
Am Tuttel A6
Am Waldrand C4-D4
Amberg F6
Amselweg D5
An der Krähenhardt B7-C7
An der Seelhardt E5
Asbacher Weg D2
Auf dem alten Garten E6
Auf dem Alzerberg E5
Auf dem Bitzchen D6
Auf dem Dempel E2
Auf dem Hähnchen B6-C6
Auf dem Höfchen E2
Auf dem Kamp B7
Auf dem Kohlknippen C6
Auf dem Köppchen C3
Auf dem Pol D2
Auf dem Rosenkämpchen E6
Auf den Steinen F6
Auf der Au D5
Auf der Ecke C6
Auf der Eichenhöhe D4
Auf der Flöte D2
Auf der Hütte D5
Auf der Insel C7
Auf der Kohlhardt D4
Auf der Stippe C3

Bachstraße E5
Bahnhofstraße D5-E5
Berghof B5
Bergstraße D2
Birken E4
Birkener Straße E6-F6
Birkenweg E8
Birzel F5
Bitze D5
Blumenstraße D6
Blütenweg A6
Böcklingen C3-D3
Bornerweg E2
Breitgen A7-B7
Breitgenweg A7
Bruchhausener Str. A5-B5
Brückenstraße E5
Brunnenhof E3-E4
Brunnenweg A6
Buchenstraße B7-C7
Burg Volperhausen 7C

Dechant-Strack-Str. E5
Dellenkampstraße B4
Denkmalweg B7
Dorfstraße B7

Ehrenstraße E6
Eichenhof A7
Eichenstraße D4
Eichhardsdelle C7
Eipel D2
Eisenstraße A6-A7

Ellinger Straße E2
Ellinger Weg E4
Engelshof E2
Erdinger Straße D2
Eugenienthaler Str. D6

Feldweg D5
Felsenweg D5
Fichtenweg D4
Flockenberg C6
Flurstraße D5
Frankenthal C3-D3
Friedhofsweg D2

Gartenstraße C7
Gewerbepark Stippe C2
Goethestraße D5
Grube Sonne C7

Hahner Berg C4
Hahner Knippchen C4
Hahner Straße D4-E5
Halle F3
Hardtweg A4-A5
Hauptstraße B7
Heckenweg B8
Heide D5
Heidebacher Weg C6
Heidehof E2
Heiderberg D5
Heinrich-Halberstadt-Weg E5
Hellerseifen C5
Hellerseifener Straße C5-D5
Hemmerholzer Weg D4
Herbertshagen C5
Herbertshagener Str. C5-C6
Hinter der Kirchstr. E5
Hochstraße B4
Hof Eichenkamp B4
Hof Sonneck D2
Hohe Brücke E4
Höferhof E5-F5
Höhenweg D4
Hohler Berg D2
Hohlweg D6
Holpener Kirchweg B5
Holpener Straße B8
Holunderweg E5

Im alten Ort C6
Im Buchenfeld D7
Im Dorfbusch D4
Im Eichengrund C7
Im Hahn C4-D4
Im Hainsfeld D2
Im Hof B4
Im Karschiefen E5
Im Kattelberg E5
Im Rottfeld B7
Im Schönblick A4-A6
Im Sehlberg B4
Im Siefen E4
Im Stillen Winkel E2
Im Wiesengrund E6
In den Eichen C7
In den Kirchenhähnen D2
In den Kreuzgärten B6
In der Au B6
In der Delle D6
In der Lambach B7
In der Mackenbach C6
In der Rosten D2
In der Silberhellen A8
In der Steinbreche C7
In der Tente B7
Industriestraße C3

Josef-Moritz-Gasse E5

Kapellenweg C6-D6
Kastanienweg A6
Katzenbacher Weg C6
Kiefernweg D4
Kiesweg B6
Kirchenhof C2
Kirchstraße E5
Kirchweg B7
Kohlberger Straße A8-B8
Kömpel C3
Korseifen F2
Korseifener Straße E3
Kreuzstraße A6-B6
Krottorfer Straße E5-F5

Lauberbachweg E6
Lerchenstraße D5
Ley B8
Lichtenberger Straße D2-E2
Lützelseifen F3

Mathildenhof B5
Meisenweg D5
Mittelweg A6
Morsbacher Straße D3
Mozartstraße D5
Mühlenweg B7
Müllerweg C6

Napoleonstraße C6
Neuhöfchen D3
Niederasbach C2
Niederdorf D6
Niederzielenbach C5-D5
Nürsche D2-D3

Ober dem Stocksiefen F6
Oberasbach C2-D2
Obere Kirchstraße E5
Oberwarnsbach F4
Oberzielenbach B3-B4
Ölmühle B7
Ortseifen D4-E4
Ortseifener Straße E4

Paul-Klose-Straße D2
Pfarrer-Pflugfelder-Weg B7

Quellenweg B5
Querstraße E5

Reinshagen A7-B7
Reinshagener Weg B7
Rheinischer Hof E5
Ringstraße E6
Ritterseifen C7
Ritterseifener Weg C6
Rolshagen B5
Rolshagener Weg B6
Rom D2
Römerstraße B4
Rosengarten B5
Rosenweg E5
Rossenbach D4

Schillerweg D5
Schlechtingen E5-F5
Schlechtinger Berg F5
Schnörringer Weg A6
Schulweg D6
Schwalbenweg B7
Seifen E5
Seifener Weg E5
Sieben Eichen D2
Siedenberger Straße D6-E6
Siegener Straße A4-C3
Solseifen C4
Sonnenberg C7
Sonnenhang D2
Sonnenhof F7
Sonnenstraße F2
Springe D2
Starenweg E5
Steiler Weg E5
Stentenbach F6
Stentenbacher Weg F5-F6
Stockshöher Weg F6
Straßerhof A7-A8
Südstraße C6

Talstraße B4
Talweg E5
Torweg D3
Turmhof B4
Turmstraße E2

Überasbach C2

Wacholderschleife C4
Waldbröler Straße D4-E4
Wäldchenstraße D6
Waldweg D6
Wallerhausener Str. B4-B5
Warnsbachtal E5
Weidenstraße D5
Weißdornweg D4
Weißenberg D3-D4
Wendershagener Str. E3
Wiesenstraße C7
Wissener Straße C7-D6
Wisseraue E5
Wittershagen F6

Zinshardt B8
Zinshardter Straße C7
Zu den Gärten D2-D3
Zu den Teichen E3
Zum alten Berg A8
Zum Aussichtsturm E5-E6
Zum Born D4
Zum Forsthaus D6
Zum Goldenen Acker E5
Zum Grünen Siefen E5
Zum Hemmberg D5
Zum Herrenbusch D4
Zum Heuenfeld E4
Zum Rauhen Hahn E6
Zum Steimel A6
Zum Steinbruch B6
Zum Systembau F5
Zum Wäldchen F6
Zum Wiesenfeld C7
Zum Wisserbach D6
Zur Burg E5
Zur Hardt B8
Zur Hofwiese D3
Zur Hoorwiss E5
Zur Kapelle C6
Zur Linde D4
Zur Schönen Aussicht A8
Zur Sonnenburg E3

montaplast

In Deutschland, den USA und China entwickeln und fertigen wir technische Systeme aus Kunststoff für die internationale Automobilindustrie.

Unsere Stärke: 50 Jahre Entwicklungs- und Herstellungs-Know-how technischer Kunststofferzeugnisse, Baugruppen, Module und Systeme.

Kunststofftechnik ist Präzisionstechnik. Kunststoffteile werden bei uns gespritzt, geblasen, stoffhinterspritzt, kaschiert, konfektioniert, lackiert sowie im GID-, WID- und im Kernschmelzverfahren hergestellt.

Wir beliefern alle großen Automobilmarken in Europa, Amerika und Asien. Unsere Kunden kennen uns als leistungsfähigen Entwicklungspartner und Großserienlieferanten.

montaplast GmbH
Krottorfer Str. 25 | 51597 Morsbach | Tel. 02294 / 691 - 0
www.montaplast.com

www.montaplast.com

Medizinische Versorgung

Die medizinische Versorgung in der Gemeinde Morsbach ist durch fünf Allgemeinmediziner, drei Fachärzte (Internist/Diabetologe/Gastroenterologe, Frauenarzt, Kardiologe), fünf Zahnärzte und drei Apotheken sowie mehrere Heilpraktiker und physiotherapeutische Praxen sichergestellt. Die nächsten Orthopäden und Kinderärzte sowie Krankenhäuser befinden sich in Gummersbach, Waldbröl, Freudenberg und Kirchen/Sieg. Das neue Ärztehaus in zentraler Lage des Ortes Morsbach stärkt ebenfalls die medizinische Versorgung der Bürger.
Detailinformationen finden Sie unter *www.morsbach.de*.

Ärzte für Morsbach und den ländlichen Raum

Allgemeine Aufgabe wird es für die Zukunft sein, in ländlichen Regionen eine gute ambulante medizinische Versorgung sicherzustellen. Dies betrifft besonders praktische Ärzte und Ärztinnen. Durch den demografischen Wandel nimmt die Alterung der Bevölkerung zu. Dadurch steigt auch der Bedarf nach hausärztlicher Versorgung trotz schrumpfender Bevölkerung. Außerdem haben Hausärzte und -ärztinnen mit über 50 Jahren ein vergleichsweise hohes Durchschnittsalter. Daher werden mittel- und langfristig zahlreiche Hausarztstandorte vakant.

Gerade bei der Ärzteversorgung handelt es sich aber um einen wesentlichen Standortfaktor für die Städte und Gemeinden. Problematisch ist, dass die Kommunen für die Ärzteversorgung nicht zuständig sind. Verantwortlich sind vielmehr Bund und Länder sowie Kassenärztliche Vereinigungen. Die Maßnahmen des Bundes und das Förderprogramm des Landes NRW, mit dem Ärzte und Ärztinnen eine Starthilfe von 50.000 Euro für eine Arztpraxis erhalten können, sollen den Ärztemangel künftig beheben. Das würde auch für eine Niederlassung in der Gemeinde Morsbach gelten.

Bei der Gemeinde Morsbach hat das Thema hohe Priorität. Gerade auch wegen bester Anbindung an den Busbahnhof im Ortskern und modernster Ausstattung im Ärztehaus sowie einer ausgewogenen Infrastruktur hofft die Gemeinde, künftig neue Ärzte zu finden. Sie setzt jedenfalls weiterhin auf Werbung nach dem Motto „Neue Ärzte für Morsbach“.

DETLEF BREDENFELD
Funk-Mietwagen

Krankenfahrten
Dialysefahrten
Bestrahlungsfahrten

Tel. 02294 99 13 55
Fax 02294 99 13 56
Mail detlef.bredenfeld@t-online.de

Im Hainsfeld 13
51597 Lichtenberg

Neues Ärztehaus

Klimaschutz in der Gemeinde Morsbach

In der Gemeinde Morsbach wird Klimaschutz GROSS geschrieben. Denn die Folgen des Klimawandels sind auch im Bergischen Land spürbar. Die steigende Zahl von Extrem-Wetterereignissen wie z.B. der Orkan Kyrill oder auftretende Starkregenereignisse sind eine Mahnung, zum einen den CO2-Ausstoß zu reduzieren und zum anderen Anpassungen an die Klimaveränderungen vorzunehmen.

Der Rat der Gemeinde Morsbach hat bereits in seiner Sitzung am 23.03.2010 ein Klimaschutz- und -anpassungskonzept als Basis für künftige Maßnahmen beschlossen. Da Klimaschutz eine überregionale Aufgabe ist, haben sich die Städte Wiehl und Bergneustadt sowie die Gemeinden Reichshof und Morsbach zusammengeschlossen, um gemeinsam mit dem Institut für angewandtes Stoffstrommanagement der Fachhochschule Trier ein Klimaschutzteilkonzept „Erschließung der Erneuerbaren-Energienpotenziale“ zu erarbeiten.

Mit der Potentialanalyse wird eine Grundlage für die Konzeption von Projekten zur Steigerung des Anteils der erneuerbaren Energieträger in der Region erstellt.

Ziel der Gemeinde Morsbach ist es, realistisch umsetzbare Varianten zu ermitteln und durch deren Nutzung erschöpfliche Energiearten zu ersetzen. So stehen z.B. bereits seit 2011 im Rathaus vier Elektrofahrräder als Diensträder zur Verfügung, die aber auch von jedermann ausgeliehen werden können. Die Räder werden umweltfreundlich geladen, da die große Photovoltaikanlage auf dem Rathausdach den nötigen Strom hierfür liefert. Auch werden die Straßen und Plätze in der Gemeinde mit umweltfreundlichem Ökostrom beleuchtet.

Im Amtsblatt „Flurschütz“ und auf der Internetpräsenz der Gemeinde *www.morsbach.de* wird auf eigens dafür reservierten Seiten jeweils aktuell über den Fortgang und die Weiterentwicklung der Klimaschutz- und anpassungsstrategien für die Gemeinde Morsbach berichtet.

Ziel ist es, die Strategien zur signifikanten Senkung des CO2-Ausstoßes und zum Ausbau erneuerbarer Energien auf der Basis einer breiten bürgerschaftlichen Mitwirkung zu erreichen. Wer an einer Mitarbeit zu diesen Themen interessiert ist, oder Fragen und Anregungen dazu hat, kann sich gerne an die Gemeinde Morsbach, Johannes Mauelshagen, Tel. 02294/699-260, oder Christoph Buchen, Tel. 02294/699130, email: *klima@gemeinde-morsbach.de*, wenden.

Photovoltaikanlage auf dem Rathausdach

Die Freiwillige Feuerwehr der Gemeinde Morsbach

Die Freiwillige Feuerwehr Morsbach ist keine Berufsfeuerwehr und beschäftigt auch keine hauptamtlichen Kräfte. Sie ist ehrenamtlich im Einsatz. Die vier Einsatzeinheiten sind über das Gemeindegebiet verteilt. Es sind die Löschgruppen Holpe und Wendershagen sowie die Löschzüge Lichtenberg und Morsbach.

Nachwuchsförderung

Die Gemeinde Morsbach legt großen Wert auf die Nachwuchsförderung bei der Freiwilligen Feuerwehr. Jeder Einsatzeinheit ist auch eine Jugendfeuerwehrgruppe angegliedert. Hier wird die unverzichtbare Aufgabe der Jugendarbeit gelebt.

Freizeit für unsere Sicherheit

Die Mitglieder der Freiwilligen Feuerwehr Morsbach treffen sich nach einem festgelegten Dienstplan zu praktischen und theoretischen Übungsstunden. Hinzu kommen jährlich, abhängig von der jeweiligen Einheit, teilweise bis zu 100 Einsätze, die sowohl während der Arbeitszeit als auch in der Freizeit anfallen. Dann tritt alles in den Hintergrund, um in Not geratenen Menschen ohne Verzögerung zu helfen.

Es ist von großer Bedeutung, dass sich jeder Feuerwehrmann (Feuerwehrfrau) auf seinen Kameraden im Einsatz verlassen kann. Denn nur gemeinsam können die drohenden Gefahren gemeistert werden. Daher ist auch die Pflege des Gemeinsinns bei der Freiwilligen Feuerwehr besonders wichtig. Treffen und Feierlichkeiten außerhalb der Einsätze gehören dazu, vor allem auch gemeinsam mit den Familien.

Feuerwehrleute gesucht

Über 140 Feuerwehrmänner und -frauen sind derzeit in der Freiwilligen Feuerwehr Morsbach organisiert. Sie lädt alle interessierten Bürger ein, mitzumachen. Nutzen Sie Ihre Freizeit sinnvoll mit einem ehrenamtlichen Engagement. Es kommt allen Morsbacher Bürgern zugute und damit auch Ihrer Familie oder Ihrem Arbeitgeber! Besuchen Sie die Feuerwehr bei ihren Übungen und informieren Sie sich über die Aufnahmevoraussetzungen.

Ansprechpartner der Freiwilligen Feuerwehr in der Gemeinde Morsbach sind derzeit:

Holpe

Christian Stangier, Tel.: 0175/26 31 83 6,
www.holpe112.de

Lichtenberg

Norbert Schindler, Tel.: 0160/97 25 04 48,
www.lichtenberg112.de

Morsbach

Martin Hombach, Tel.: 0179/53 97 53 2,
www.morsbach112de

Wendershagen

Frank Zielenbach, Tel.: 0170/73 55 79 4
www.wendershagen112.de

Leiter der Feuerwehr

Mathias Schneider, Tel.: 0170/58 70 41 8

Jugendfeuerwehr Morsbach

So kommst auch Du zur Jugendfeuerwehr: Du solltest mindestens zehn Jahre alt sein, Teamgeist für die gemischte Gruppe Jugendlicher bis 18 Jahre haben und Interesse an der Feuerwehrtechnik mitbringen. Zu den Aktivitäten der Jugendfeuerwehr gehören die feuerwehrtechnische Ausbildung an Einsatzgeräten und die allgemeine Jugendarbeit wie zum Beispiel Zeltlager und Wettbewerbe. Möchtest Du helfen? Dann komm und mach mit!

Die Ausbildung in der Freiwilligen Feuerwehr

Angehende freiwillige Feuerwehrmänner oder -frauen sollten körperlich fit sein und die Bereitschaft haben, sich

qualifiziert ausbilden zu lassen. Das Mindestalter beträgt 18 Jahre. Die Bewerber werden der Einheit ihres Wohnortes zugewiesen. Die Grundausbildung erfolgt vor Ort. Darin wird Basiswissen über Brennen und Löschen, Fahrzeug und Geräte, rechtliche Grundlagen, gefährliche Stoffe und Güter, Gefahren an der Einsatzstelle, Einsatzlehre, Erste Hilfe und Technische Hilfe vermittelt.

Weiterbildung in der Freiwilligen Feuerwehr

Wer mehr leisten möchte, kann nach der Grundausbildung Laufbahn- und Fachlehrgänge beim Institut der Feuerwehr in Münster besuchen. Nach erfolgreichem Abschluss von Laufbahnlehrgängen werden Beförderungen ausgesprochen; dadurch wird ein höherer Dienstgrad erreicht. Eine Auswahl von Dienstgraden sind: Feuerwehrmann, Unterbrandmeister, Brandmeister, Brandinspektor, Brandoberinspektor und Gemeindebrandinspektor.

Übung der Jugendfeuerwehr Morsbach

Gemeindliche Dienststellen und Ansprechpartner

Dienststellen und Anliegen im Rathaus	E-Mail	Telefon 02294 / 699-
Gemeindeverwaltung, Rathaus	rathaus@gemeinde-morsbach.de	0 oder 115, Fax Rathaus 187
Bürgermeister	bm@gemeinde-morsbach.de	100
Sekretariat des Bürgermeisters	rathaus@gemeinde-morsbach.de	101
Rathaus Bereitschaftsdienst (Wochenende)		0173/5372459
Wasserwerk Bereitschaftsdienst (nach Dienstschluss)		0171/5611595
Verwaltungsvorstand		
Fachbereichsleitung I (Steuerungs- und Servicebereich)	fb1@gemeinde-morsbach.de	120
Fachbereichsleitung II (Leistungs- und Ordnungsverwaltung)	fb2@gemeinde-morsbach.de	200
Fachbereichsleitung III (Bauen, Umwelt, Planen)	fb3@gemeinde-morsbach.de	260
Anliegen		
Abfallbeseitigung, Abfallgebühren	abfall@gemeinde-morsbach.de	170
Abwasserbeseitigung und -gebühren	gemeindewerke@gemeinde-morsbach.de	410
Bauberatung, -planung, Bauleitplanung	bauen@gemeinde-morsbach.de	250
Breitbandversorgung, Beiträge (Straßenausbau-, Erschließungs-, Kanalanschlussbeiträge)	beitraege@gemeinde-morsbach.de	245
Bücherei	buecherei@gemeinde-morsbach.de	360
Bürgerbüro (Einwohner- und Meldewesen): An-, Ab- und Ummeldungen, Ausweise, Pässe, Einbürgerungen, Beglaubigungen, Fischereischeine, Führungszeugnisse, Führerscheinanträge, Fundsachen	buergerbuero@gemeinde-morsbach.de	150
Denkmalschutz	bauen@gemeinde-morsbach.de	250
Elternbeiträge (Kindergärten, Ganztagsschulen)	soziales@gemeinde-morsbach.de	380
Finanzen, Haushalt und Controlling	finanzen@gemeinde-morsbach.de	135
Flurschütz, Presse- und Öffentlichkeitsarbeit	flurschuetz@gemeinde-morsbach.de	130
Gebäudemanagement, Hochbau	zgm@gemeinde-morsbach.de	265
Gleichstellung	gleichstellung@gemeinde-morsbach.de	125
Grundsicherung	soziales@gemeinde-morsbach.de	370
Grundstücksgeschäfte, kommunale Liegenschaften	liegenschaften@gemeinde-morsbach.de	255
Hausmeister Rathaus	hausmeister@gemeinde-morsbach.de	180
Informationstechnik	it@gemeinde-morsbach.de	185
Kassenangelegenheiten, Zahlungsverkehr	kasse@gemeinde-morsbach.de	160
Ordnungs- und Gewerbeamt: Öffentliche Sicherheit und Ordnung, Feuerwehr, Verkehrslenkung, Gewerbeangelegenheiten, Überwachung ruhender Verkehr	ordnungswesen@gemeinde-morsbach.de	315
Personalangelegenheiten	personal@gemeinde-morsbach.de	195
Ratsangelegenheiten und Ausschüsse	rat@gemeinde-morsbach.de	190
Schulen, Sport, Freizeit	schulen@gemeinde-morsbach.de	210
Sozialamt: Sozialhilfe, Grundsicherung, Pflegeberatung, Familienangelegenheiten, Asylbewerber, Obdachlose	soziales@gemeinde-morsbach.de	350
Standesamt: Eheschließungen, Geburten, Sterbefälle, Familienbücher, Urkunden	personenstand@gemeinde-morsbach.de	345
Steuern und Straßenreinigungsgebühren	grundbesitz@gemeinde-morsbach.de	175
Straßenbau, öffentl. Verkehrsflächen, Grünflächenpflege	bauhof@gemeinde-morsbach.de	280
Umweltschutz	bauen@gemeinde-morsbach.de	250
Vollstreckung	kasse@gemeinde-morsbach.de	160
Wahlen	wahlen@gemeinde-morsbach.de	555
Wasserversorgung und -gebühren	gemeindewerke@gemeinde-morsbach.de	410
Wohngeld, Wohnberechtigungsscheine	wohngeld@gemeinde-morsbach.de	375
Externe Stellen		
Baubetriebshof	bauhof@gemeinde-morsbach.de	02294/524
Hallenbad „Dolphi-Bad“	hallenbad@gemeinde-morsbach.de	02294/1842
Jugendzentrum „Highlight“	jugendzentrum@gemeinde-morsbach.de	0151-58188920
Gemeinschaftsgrundschule, Sekretariat	sekretariat@gs-morsbach.de	02294/9186
Gemeinschafts-, Haupt- und Realschule, Sekretariat	sekretariat@gm-morsbach.de	02294/993970
Schulhausmeister		0151/5818890-1 bis 3

Öffnungszeiten der gemeindlichen Stellen

Rathaus Morsbach

Bahnhofstr. 2, 51597 Morsbach
Tel. 02294/6990, Fax. 02294/699187

Postanschrift:
Gemeinde Morsbach
Der Bürgermeister
Postfach 1153
51589 Morsbach

Internet: *www.morsbach.de*
Email: *rathaus@gemeinde-morsbach.de*

Mo-Fr	08.00 - 12.00 Uhr
Mo	14.00 - 16.00 Uhr
Do	14.00 - 18.00 Uhr und nach Vereinbarung

Bereitschaftsdienst der Gemeindeverwaltung

von freitags, 12.30 Uhr, bis montags, 07.30 Uhr: 0173/5372459

Der Bereitschaftsdienst des Wasserwerkes

ist unter der Rufnummer 0171/5611595 zu erreichen.

Gemeindebücherei Morsbach (im Rathaus)

Tel. 02294/699360, Fax. 02294/699187

Mo	09.30 - 13.00 Uhr
Di + Fr	14.30 - 17.30 Uhr
Do	14.30 - 18.30 Uhr

Baubetriebshof

Wissener Str. 104, 51597 Morsbach-Volperhausen
Tel. 02294/524, Fax. 02294/991228

Mo-Do	07.00 - 15.45 Uhr
Fr	07.00 - 13.00 Uhr

Jugendzentrum „Highlight“

Hahner Str., 51597 Morsbach (im Schulzentrum)
Tel. 0151/58188920

Die Öffnungszeiten variieren; siehe Aushang am Jugendzentrum oder unter *www.morsbach.de oder Facebook: Jugendzentrum Highlight*

Hallenbad „DOLPHI-BAD“

Hahner Str., 51597 Morsbach (im Schulzentrum)
Tel. 02294/1842

Über die individuellen Öffnungszeiten und Wassertiefen sowie die zusätzlichen Schwimm- und Fitnesskurse im Hallenbad, darunter das beliebte „Aqua Cycling“, informiert Sie gerne das Badpersonal unter der o.g. Telefonnummer. Das Hallenbad verfügt auch über eine Infrarot-Wärmekabine.

Aktuelle Informationen zum Hallenbad siehe auch unter *www.morsbach.de*

KOMMEN SIE
SCHNELLER
VORAN

Als Bauherr, Architekt, Auszubildender und Mitarbeiter. **Wir bieten Ihnen viel Platz zur Entfaltung.**
KLEUSBERG. Mittelständisch. Verantwortungsbewusst. Leistungsstark.

kleusberg.de
Modulares Bauen ·· Mobile Mietgebäude ·· Flexible Raumsysteme

KLEUSBERG
Wir geben Zukunft Raum.

Jobcenter Oberberg

Träger des Jobcenters Oberberg sind der Oberbergische Kreis und die Agentur für Arbeit. Aufgabe des Jobcenters ist es, die Regelungen des SGB II umzusetzen. Dazu gehören sowohl die Bewilligung und Auszahlung des Arbeitslosengeldes II an erwerbsfähige Leistungsberechtigte sowie die Gewährung von Sozialgeld für nicht erwerbsfähige Familienangehörige, als auch die Beratung und Vermittlung der Betroffenen in eine Beschäftigung.

Der Standort Morsbach befindet sich im Untergeschoß des Rathauses und ist durch die rückwärtige Eingangstür zu erreichen.

Öffnungszeiten des Standortes Morsbach:

Es wird empfohlen, einen Gesprächstermin zu vereinbaren, um unnötige Gänge und Wartezeiten zu vermeiden.
Mo., Di., Do., Fr.: 08.00 bis 12.00 Uhr; nachmittags nach Vereinbarung; Mi.: geschlossen
Fax-Nr.: 02294/99378190
Web: *www.jobcenter-oberberg.de*

Die nachstehende Übersicht enthält die Namen der Mitarbeiter/innen, die Zimmernummern, die Telefon-Nummern, die E-Mail-Adressen und die Buchstabenzuordnungen, die eine direkte Kontaktaufnahme ermöglichen.

Sabine Pampel - Buchstabe A-F
Zimmer 124
Tel.: 02294/99378124
E-mail: *Sabine.Pampel@jobcenter-ge.de*

Johannes Brück - Buchstabe G, K-R
Zimmer 125
Tel.: 02294/99378125
E-mail: *Johannes.Brueck@jobcenter-ge.de*

Julia Schneider - Buchstaben H-J, S-Z
Zimmer 126
Tel.: 02294/99378126
E-mail: *julia.schneider3@jobcenter-ge.de*

Günter Schlechtingen - Buchstabe A-J
Zimmer 127
Tel.: 02294/99378128
E-mail: *Guenter.Schlechtingen@jobcenter-ge.de*

Bernd Schneider - Buchstabe K-R
Zimmer 128
Tel.: 02294/99378127
E-mail: *Bernd.Schneider3@jobcenter-ge.de*

Beata Lizurek - Buchstabe S-Z
Zimmer 127
Tel.: 02294/99378129
E-mail: *Beata.Lizurek@jobcenter-ge.de*

Erhard Frommhold
Tel: 02291/9094226
E-mail: *Erhard.Frommhold@jobcenter-ge.de*

Seit 1888
Polsterei Walter Moll
Neubeziehen von Polstermöbeln,
Eckbänken, Stühlen....
Große Stoffauswahl
Festpreis nach Besichtigung
Informieren Sie sich unverbindlich
unter 02294 - 337
Annahme für Textilpflege
Inh.: Jutta Moll-Bork 51597 Morsbach Waldbröler Straße 7

Putz und Stuck - Meisterbetrieb
STINNER GMBH
Wir machen mehr aus Ihrem Haus
Kompetent und erfahren seit über 45 Jahren
- Innen- und Außenputz
- Wärmedämmsysteme
- Wärmedämmputz
- Altbausanierung
- Gerüstbau

Blumenstraße 18
51597 Morsbach-Strick
Fon: 0 22 94 / 5 75
Fax: 0 22 94 / 78 51
info@stinner-morsbach.de
www.stinner-morsbach.de

Bestattungen
Puhl
Ihr Meisterbetrieb
Morsbach
Lichtenberg
Brüchermühle
Odenspiel
Denklingen
Friesenhagen
Reichshof-Wildbergerhütte

- Erledigung aller Formalitäten
- Särge in allen Ausführungen
- Überführung im In- und Ausland
- Erd-, See- und Feuerbestattungen
- Beerdigungen auf allen Friedhöfen
- Ruheforst

Tel. 02297 9774500
oder 02294 1398
www.im-trauerfall.de

Auf der Hütte 1
51597 Morsbach
www.im-trauerfall.de
Mail: info@im-trauerfall.de

Rat und Bürgermeister

Zusammensetzung des Gemeinderates nach der Kommunalwahl 2014:

Bürgermeister: 1
Ratsmitglieder: 26
CDU: 9
SPD: 7
BFM: 5
GRÜNE: 2
UBV/UWG: 2
FDP: 1

Bürgermeister
Jörg Bukowski (parteilos)
Bahnhofstr. 2 (Rathaus)
Tel. 02294/699100

1. Stellvertretender Bürgermeister
Karl-Heinz Schramm (SPD)
Hochstraße 6
Tel. 02294/992662

2. Stellvertretender Bürgermeister
Lothar Schuh (CDU)
Waldweg 6
Tel. 02294/7500

Fraktionsvorsitzender CDU
Peter Roth
Querstraße 1
Tel. 02294/8747
www.cdu-morsbach.de

Fraktionsvorsitzender SPD
Rolf Petri
Auf dem Alzerberg 33
Tel. 02294/1572
www.spd-morsbach.de

Fraktionsvorsitzender BFM
Klaus Solbach
Solseifen 1
Tel. 02294/1865
www.bfm-morsbach.de

Fraktionsvorsitzende GRÜNE
Angelika Vogel
Böcklingen 3
Tel. 02294/9122
www.gruene-morsbach.de

Fraktionsvorsitzender UBV/UWG
Reiner Borbones
Weißdornweg 4
Tel. 02294/999590
www.ubv-morsbach.de

Vorsitzender FDP
Heiko Förtsch
Auf dem Pol 14
Tel. 02294/8908
www.fdp-morsbach.de

Abgeordnete

in Gremien außerhalb der Gemeinde Morsbach

Kreistagsabgeordnete:
Tobias Schneider (SPD)
An der Seelhardt 19
51597 Morsbach
Tel. 02294/900012

Günter Stricker (CDU)
An der Seelhardt 4a
51597 Morsbach
Tel. 02294/991084

Angelika Vogel (GRÜNE)
Böcklingen 3
51597 Morsbach
Tel. 02294/9122

Landtagsabgeordneter (Oberberg Süd):
Dr. Roland Adelmann (SPD)
Bahnhofstr. 2
51766 Engelskirchen
Tel. 02263/9036710
www.roland-adelmann.de

Bundestagsabgeordnete:
Michaela Engelmeier (SPD)
Bahnhofstr. 2
51766 Engelskirchen
Tel. 02263/9693010
www.michaela-engelmeier.de

Klaus-Peter Flosbach (CDU)
Puhl 13
51545 Waldbröl
Tel. 02291/5479
www.klaus-peter-flosbach.de

Europaabgeordneter:
Herbert Reul (CDU)
Am Stadion 18-24
51645 Bergisch Gladbach
Tel. 02202/9369555
www.herbert-reul.de

Morsbacher Ratssaal

Leitbild der Gemeinde Morsbach

Die politische Steuerung in den Gemeinden hat sich mit der Einführung und Anwendung des Neuen Kommunalen Finanzmanagements grundlegend geändert. Während die gemeindliche Steuerung vor NKF durch die Bereitstellung der erforderlichen Geldmittel geprägt war, soll jetzt über Ziele und Leistungskennzahlen gesteuert werden. Dies erfordert die Entwicklung eines zukunftsorientierten Bildes der Gemeinde mit wenigen qualitativ hochwertigen Leitorientierungen als Kernaussagen, aus denen die Grundlagen für die Ausrichtung des gemeindlichen Handelns auf die Zukunft festgelegt werden. Die Gemeinde muss sich daher ein zukunftsorientiertes Profil geben. Aus solchen Visionen und Leitlinien (Leitbildern) lassen sich strategische und operative Ziele bestimmen, die eine Leitorientierung für die gemeindliche Haushaltswirksamkeit entfalten können und sollen.

Das erste Leitbild „Morsbach 2015“ wurde vom Gemeinderat am 08. Mai 2007 verabschiedet. Nach dem Erreichen des darin festgesetzten Zeithorizonts bis 2015 galt es nunmehr, dieses Leitbild anzupassen und fortzuschreiben. Als Grundlage für die weitere strategische Ausrichtung der Gemeinde Morsbach bis zum Jahr 2030 hat die Verwaltung eine Fortschreibung des Leitbilds unter dem Motto „Morsbach 2030“ erarbeitet, die im Rahmen der Haushaltsplanberatungen 2015 beraten und verabschiedet werden soll.

Zunächst wurden Rahmenbedingungen als übergeordnete Aspekte festgelegt, die den Handlungsrahmen der Gemeinde Morsbach für die im Leitbild definierten Ziele und für die Umsetzung der Strategien vorgeben:

- „Wir legen großen Wert auf den Zusammenhalt in unserer Gemeinde und stärken das WIR-Gefühl.“
- „Bei all unseren Entscheidungen spielt wirtschaftliches Handeln und Nachhaltigkeit eine wichtige Rolle.“
- „Das Ehrenamt hat einen hohen Stellenwert und wird gefördert.“
- „Die demografische Entwicklung findet in allen Bereichen Berücksichtigung.“
- „Integration und Inklusion sind bei uns selbstverständlich.“
- „Unsere Umwelt wird durch gemeinsame Anstrengungen geschützt und erhalten.“

Im Mittelpunkt der weiteren strategischen Ausrichtung der Gemeinde Morsbach stehen die Themen:

- „Leben und Wohnen“
- „Wirtschaft und Arbeiten“
- „Infrastruktur und Mobilität“ sowie
- „Umwelt und Energie“

Zu diesen Themen wurden vier Leitsätze zur zukünftigen Entwicklung der Gemeinde Morsbach gebildet, die in der folgenden Übersicht mit Zielen und Strategieaussagen dargestellt werden.

Leitsätze

Leben und Wohnen

Die Gemeinde Morsbach bietet ein generationsübergreifendes, attraktives Wohn- und Lebensumfeld.

Ziel 1

Wir bieten allen Altersgruppen hervorragende Wohn- und Lebensbedingungen an.

Wie erreichen wir das Ziel?

1. Wir bieten attraktive und günstige Baugrundstücke insbesondere für junge Familien.
2. Wir halten eine weitgehend barrierefreie Infrastruktur vor.
3. Wir unterstützen die Altbausanierung, um Leerstand zu vermeiden.
4. Wir setzen uns intensiv für die Sicherung einer medizinischen Versorgung ein.

Ziel 2

Wir nehmen die sehr guten Bildungsmöglichkeiten vor Ort in Anspruch.

Wie erreichen wir das Ziel?

1. Wir unterstützen die schulische und außerschulische Bildung durch eine bedarfsgerechte Schulinfrastruktur.
2. Wir sorgen durch eine gute Auslastung des Grundschulstandortes Morsbach für eine optimale pädagogische Versorgung der Kinder.
3. Wir stellen eine durchgängige Ganztagsbetreuung unserer Kinder sicher.
4. Wir erhöhen die Übergangsquote zur weiterführenden Schule vor Ort, an der alle Schulabschlüsse erreicht werden können.
5. Jung und Alt lernen miteinander und profitieren voneinander.

Ziel 3

Wir nutzen unsere attraktiven Kultur-, Freizeit- und Naherholungsmöglichkeiten.

Wie erreichen wir das Ziel?

1. Wir stärken Tourismus und Naherholung durch interessante Angebote wie z.B. Rad- und Wanderwegenetze.
2. Wir steigern kontinuierlich die Attraktivität des Generationenparks (Kurpark).
3. Wir unterstützen kulturelle Veranstaltungen, insbesondere in der Kulturstätte.
4. Wir stärken das ehrenamtliche Engagement in den Vereinen.

Wirtschaft und Arbeiten

Unternehmen und Gewerbetreibende identifizieren sich mit der Gemeinde Morsbach.

Ziel 1

Wir bieten unternehmensfreundliche Rahmenbedingungen.

Wie erreichen wir das Ziel?

1. Wir bieten kurze Wege zwischen Unternehmen und Behörde / Behördenleitung.
2. Wir unterstützen die Standortsicherung unserer Unternehmen durch eine bedarfsgerechte Bauleitplanung.
3. Wir bieten Gewerbegrundstücke zu wettbewerbsfähigen Konditionen an.

Ziel 2

Handel, Handwerk und Gewerbe werden kompetent unterstützt.

Wie erreichen wir das Ziel?

1. Wir bieten einen regelmäßigen Informationsaustausch in Zusammenarbeit mit IHK und Kreishandwerkerschaft.
2. Wir fördern ein breit gefächertes Einzelhandelsangebot.
3. Wir unterstützen eine verbesserte Außendarstellung der Angebote der Morsbacher Geschäftswelt.

Ziel 3

Erwerbstätige arbeiten und wohnen gerne in Morsbach.

Wie erreichen wir das Ziel?

1. Wir unterstützen die Zusammenarbeit zwischen Schulen und Unternehmen zur Nachwuchsgewinnung.
2. Wir bieten ein attraktives Wohnumfeld.

Infrastruktur und Mobilität

Wir leisten uns eine bedarfsgerechte Infrastruktur.

Ziel 1

Wir halten unsere verkehrswichtigen Straßen und Wege in einem guten Zustand.

Wie erreichen wir das Ziel?

1. Wir sichern eine bedarfsgerechte Erschließung unter vorteilsgerechter Kostenbeteiligung.
2. Wir setzen uns für eine verbesserte Anbindung des Zentralortes an das überörtliche Verkehrsnetz ein.
3. Wir schaffen dem Radverkehr mehr Raum.

Ziel 2

Wir unterstützen das den ÖPNV ergänzende Mobilitätsangebot.

Wie erreichen wir das Ziel?

1. Wir unterstützen die Ausweitung des Bürgerbusangebotes.
2. Wir setzen uns für alternative Mobilitätsangebote (z.B. Nachbarschaftshilfe, Car-Sharing etc.) ein.

Ziel 3

Wir haben Zugang zu zukunftsorientierten Informationstechniken.

Wie erreichen wir das Ziel?

1. Wir begleiten den fortschreitenden flächendeckenden Ausbau der Breitbandversorgung.

Umwelt und Energie

Der Schutz unserer Umwelt und die Nutzung regenerativer Energien sind uns besonders wichtig.

Ziel 1

Wir setzen uns für eine wirtschaftliche Versorgung mit regenerativer Energie ein.

Wie erreichen wir das Ziel?

1. Wir sind an der Erzeugung von regenerativen Energien in der Region beteiligt.
2. Wir fördern die Nahwärmeversorgung mit nachwachsenden Rohstoffen.
3. Wir nutzen die in der Gemeinde verfügbaren Energieressourcen.

Ziel 2

Wir setzen kontinuierlich Maßnahmen zum Klima- und Umweltschutz um.

Wie erreichen wir das Ziel?

1. Wir unterstützen Projekte zur CO_2-Reduzierung.
2. Wir verbessern den Zustand unserer Gewässer.
3. Wir betreiben eine stetige Öffentlichkeitsarbeit.

Ziel 3

Wir halten ein umweltgerechtes Ver- und Entsorgungsnetz vor.

Wie erreichen wir das Ziel?

1. Wir bieten eine hervorragende Trinkwasserqualität an.
2. Wir halten unsere Entsorgungsanlagen in einem guten Zustand.

Wappen und Logo der Gemeinde Morsbach

Der Gemeinde Morsbach wurde durch den Oberpräsidenten der Rheinprovinz am 14. August 1937 das Recht zur Führung eines Gemeindewappens verliehen. **Das Wappen** zeigt im oberen Feld des geteilten Schildes auf silbernem Untergrund einen schreitenden rotbraunen bergischen Löwen mit blauer Krone, blauen Krallen und blauer Zunge, in dem unteren Feld auf mittelblauem Untergrund einen silbernen Bachlauf mit schwarzen Strichen in den Biegungen und drei schwarzen Moorkolben mit je zwei grünen Blättern und grünem Stengel. Das Gemeindewappen, das in der Hauptsatzung beschrieben und verankert ist, darf daher nur auf amtlichen Schreiben, in Veröffentlichungen und im Dienstsiegel der Gemeinde Morsbach verwendet werden. Eine Verwendung durch andere ist nicht erlaubt, es sei denn, das Wappen wird in heimatgeschichtlichen Publikationen oder im Schulunterricht als Gemeindewappen von Morsbach beschrieben. Ausnahmegenehmigungen erteilt der Bürgermeister auf Antrag.

Dagegen ist **das Logo** von Morsbach mit der stilisierten Pfarrkirche, den Fachwerkhäusern, Hügeln und Bäumen beim Deutschen Patent- und Markenamt in München für die Gemeinde Morsbach als Wort-Bild-Marke eingetragen und urheberechtlich geschützt worden. Dieses Logo stellt ein Wiedererkennungssymbol für die gesamte Gemeinde Morsbach dar, mit dem sich insbesondere alle Vereine, Verbände und Institutionen identifizieren können, die damit nichtkommerzielle Zwecke verfolgen.

Die Verwendung des Morsbacher Logos wird von der Gemeindeverwaltung sogar gewünscht, um die Verbundenheit zur und das Zusammengehörigkeitsgefühl innerhalb der Gemeinde zu untermauern. Die Gemeindeverwaltung stellt auf Wunsch kostenlos eine digitale Vorlage in Farbe oder Schwarzweiß zur Verfügung; eine Veränderung des Logos jeglicher Art ist jedoch nicht gestattet. Unter diesen Voraussetzungen ist keine schriftliche Genehmigung für die Verwendung des Logos durch die Gemeinde Morsbach erforderlich. Bei Verwendung des Logos für kommerzielle Zwecke ist dagegen bei der Gemeindeverwaltung Morsbach unbedingt ein Antrag zu stellen.

Literatur zum Gemeindewappen:

- „Morsbach und seine ersten urkundlichen Erwähnungen“, in: „1100 Jahre Morsbach“, Gemeinde Morsbach, Hrsg. (1995), Waldbröl, Seite 26-27
- Buchen, Christoph & Erwin Weber (1981): „Alt Morsbach“, Meinerzhagen, Seite 3
- Gemeinde Morsbach, Hrsg. (1987): „Morsbach - Chronik einer oberbergischen Gemeinde“, Meinerzhagen, Seite 12

Zahlen, Daten & Fakten auf einen Blick: Gemeinde Morsbach (Stand: Sept. 2014)

Landschaft:
Mittelgebirge, 41% Wald, 45% Landwirtschaft

Struktur:
Hauptort Morsbach u. 65 Außenorte oder Weiler

Fläche:
55,97 qkm
Nord-Süd-Ausdehnung: 11,6 km
West-Ost-Ausdehnung: 8,0 km

Einwohner: ca. 10.600 (Gemeinde)

Bevölkerungsdichte: 189 Einwohner/qkm

Haushalte: 6.393

Haushaltsgröße: 1,66 Pers.

Ausländeranteil: 5 %

Sonstiges:
Postleitzahl: 51597
Telefonvorwahl: 02294
Kfz-Kennzeichen: GM

Konfessionen:
51 % katholisch
24 % evangelisch
25 % sonstige und ohne Angabe

Geographische Lage:
50.52 nördliche Breite vom Äquator
07.44 östliche Länge von Greenwich

Höhe über NN:
179 - 450 m

Politische Zuordnung:
Oberbergischer Kreis - Regierungsbezirk Köln - Nordrhein-Westfalen

Touristische Bettenzahl: 321 (davon 161 Jugendherberge)

Schülerzahl: 781 (Stand: 01.09.2014)

Kindergartenplätze in den 6 Kindergärten: 320

Medien Gemeindebücherei: ca. 13.900

Turn-/Sporthallen: 4
Hallenbad: 1
Aula/Mensa/Kulturstätte: 1
Sportplätze: 4
Tennisplätze: 9
Feuerwehrgerätehäuser: 4
Friedhofshallen: 6
Behindertenzentrum: 1
Altenheime/-pflegeheime: 3

Gemeindestraßen: 150 km
Wirtschaftswege: 402 km

Wasserleitung: 125 km
Kanalleitungsnetz: 149 km für Oberflächenentwässerung, Schmutz- und Mischwasser

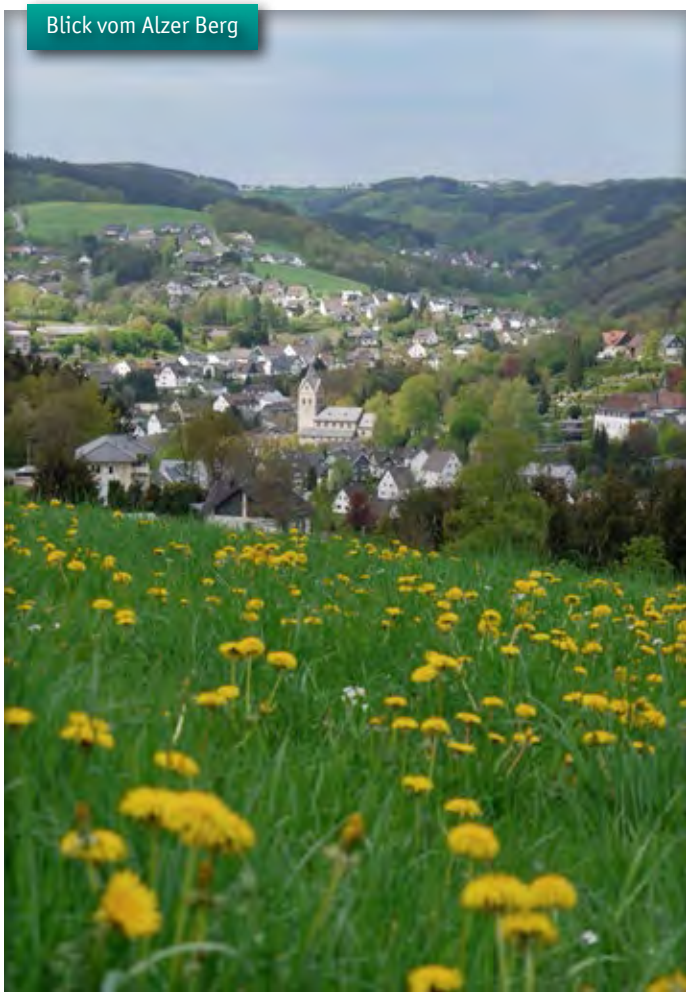

Blick vom Alzer Berg

Energieversorgung in Morsbach

Die AggerEnergie versorgt die Bürgerinnen und Bürger der Gemeinde Morsbach bereits seit vielen Jahren mit Gas - seit rund neun Jahrzehnten ist sie das Gemeinschaftsstadtwerk für das Oberbergische Land und Overath. In neun Städten und Gemeinden versorgt das Unternehmen mit seinen 158 Mitarbeitern etwa 210.000 Einwohner mit Energie und Wasser. Bis zum Jahr 2020 soll der Anteil erneuerbarer Energien in der Region auf 15 Prozent wachsen, auf 60 Prozent bis 2050. Die AggerEnergie nimmt ihre Vorbildfunktion bei der Energiewende ernst und hat allein in 2013 knapp 2,7 Millionen Euro in neue Erzeugungsanlagen wie zum Beispiel das eigene Wasserkraftwerk an der Aggertalsperre investiert. Die 2013 gelieferte Strommenge aus erneuerbaren Energien lag bei rund 2,1 Millionen Kilowattstunden; das Gros stammt aus heimischer Wasserkraft. Die AggerEnergie leistet aber weit mehr, als „nur" ihre Kunden mit Energie und Wasser zu versorgen. Fast 25 Millionen Euro speiste das Unternehmen 2013 in den Wirtschaftskreislauf der Region ein. Mehr als 5 Millionen Euro gingen davon über Aufträge sowie Investitionen an örtliche Unternehmen und kurbelten die Konjunktur an. Die Gemeinde Morsbach und die AggerEnergie gehen für die nächsten 20 Jahre in Sachen Energieversorgung eine noch intensivere Partnerschaft ein. In Zusammenhang mit der bereits im Dezember 2014 vom Rat der Gemeinde Morsbach verabschiedeten Genehmigung für das Gemeinschaftsstadtwerk der Kommunen, konnte der AggerEnergie aufgrund der günstigsten Konditionen auch eine Stromkonzession für die nächsten 20 Jahre erteilt werden.

Alexander-Fleming-Straße • 51643 Gummersbach
Telefon: 02261 3003-0 • E-Mail: info@aggerenergie.de

KSM
KRONENBERG GMBH
Rohrverformung
Pulverbeschichtung
Tel. 02294/98 10-0 • Fax 98 10-60
www.ksm-kronenberg.de • info@ksm-kronenberg.de
Wissener Str. 2-6 • 51597 Morsbach

SÄBU. STARKE MARKEN. STARKE SYSTEME.

SÄBU MODULBAU
Modularer Stahlfertigbau

FLADAFI®
Material- und Raumcontainer

SAFE
Gefahrstoff- Lagercontainer

SÄBU
BAUEN MIT SYSTEM

Gegründet 1924. Das Familienunternehmen blickt auf eine kontinuierliche Entwicklung über 90 Jahre im Bereich des „elementierten Bauens" zurück, ganz nach dem Motto: Bauen mit System am Puls der Zeit. Das Unternehmen SÄBU steht heute für drei starke Marken, den **SÄBU MODULBAU** für Gebäude in modularer Stahlfertigbauweise, **FLADAFI®** Material- & Raumcontainer und **SAFE** Gefahrstoff-Lagercontainer.

Mehr Informationen unter: Internet: www.saebu.de E-Mail: info@saebu.de Telefon: 0 22 94 - 694 0

Zeittafel zur Geschichte der Gemeinde Morsbach

4000-1800 v. Chr.
Die erste Besiedlung des Morsbacher Gebietes reicht bis in die Jungsteinzeit zurück, wovon ein Steinbeil und das Bruchstück einer Feuersteinklinge Zeugnis geben.

um 800
Das Reich Karls des Großen erhält eine neue Gauverfassung. Erste erfassbare Gebietseinteilung. Das Kirchspiel Morsbach gehört zum Auelgau (Sieggau) verwaltet vom Gaugrafen. Territorialherren im Kirchspiel Morsbach sind die Grafen von Sayn.

um 895
Im frühmittelalterlichen Verzeichnis der Besitztümer des Kanonikerstifts St. Cassius und Florentius in Bonn wird Morsbach erstmals urkundlich erwähnt. Ebenso etwas später in einem die Verhältnisse jener Zeit darstellenden Liegenschaftsverzeichnis der Diözese Köln (Liber valoris). Morsbach ist damit der älteste urkundlich erwähnte Ort im Oberbergischen Kreis.

1131
Papst Innozenz II. bestätigt am 31.3. dem Bonner Cassiusstift den Besitz an der Morsbacher Kirche und einem Teil des anfallenden Zehnten (ecclesiam Moresbach cum parte decimae).

etwa 1150 bis 1250
Bau der spätromanischen Emporenbasilika St. Gertrud Morsbach mit Fresco-Malereien

1174
Die Grafen von Berg auf Schloss Burg an der Wupper erhalten von Landgraf Heinrich Raspe von Thüringen Burg Windeck als Lehen.

1276
Aus dem saynischen Amt Nümbrecht, bestehend aus den Kirchspielen Nümbrecht, Waldbröl und Morsbach, wird die selbständige vom Hauptbesitz losgelöste Herrschaft Homburg mit eigener Verfassung und Verwaltung.

1311
Die Grafen von Sayn-Homburg erkennen die Gerichtsrechte im Kirchspiel Morsbach, das Fischereirecht und den Zehnten des Kupferbergwerks Böcklingen als Besitz der Grafen von Berg an.

1380
Die Grafschaft Berg wird von Kaiser Wenzel zum Herzogtum erhoben. Hauptstadt ist Düsseldorf.

um 1400
Etwa die Hälfte des homburgischen Kirchspiels Morsbach mit seinem Hauptort wird Eigentum der Herzöge von Berg. Die Grenzen werden in „Weistümern" von 1464 bis 1572 beschrieben und 1575 in der sogenannten Mercatorkarte kartographisch dargestellt. Das „Eigenthumb Moirsbach" gehört zum Amt Windeck. Damit ist das Kirchspiel Morsbach in einen bergischen und homburgischen Bereich (Hauptort Holpe) gespalten.

um 1500
Bau einer Kapelle in Holpe als Filialkirche von Morsbach.

1563
Die Grafen von Sayn-Homburg erlassen für ihr Gebiet eine lutherische Kirchenordnung und erklären die neue Lehre zur Staatsreligion. Damit wird alsbald das Kirchspiel Morsbach auch konfessionell in den katholischen Sprengel Morsbach und den lutherischen Sprengel Holpe geteilt.

1604
Durch den „Siegburger Vergleich" (12. Juni) kommt auch der homburgische Gebietsteil zum Herzogtum Berg und zum Amt Windeck. Das Kirchspiel wird mit etwa 1100 Einwohnern wieder eine politische Einheit.

1614
(endgültig 1666) kommt das Herzogtum Berg an Pfalz-Neuburg (Wittelsbacher).

1634
Das Kirchspiel Morsbach wird Lehensbereich des Grafen Hermann von Hatzfeldt (Herr zu Wildenburg und Crottorf).

1661
Das Lehen wird von Philipp Wilhelm von Berg wieder zurückgenommen. Er verleiht den Morsbachern die Fisch- und Jagdgerechtigkeit, einen eigenen Schultheiß und ein eigenes Untergericht (7 Scheffen) nach dem „hohen Gericht zu Windeck".

1742
Kurfürst Karl Theodor zu Pfalz-Sulzbach wird Herzog von Berg. Als er 1777 zugleich Kurfürst von Bayern wird, wird die Residenz des Herzogtums nach München verlegt.

1795
Im Krieg der verbündeten europäischen Monarchen gegen die französische Revolutionsarmee dringen die Franzosen über den Rhein vor, besetzen das Herzogtum Berg und lagern auch in Morsbach.

1805
Der Nachfolger des Kurfürsten Karl Theodor, Kurfürst Maximilian Joseph von Pfalz-Zweibrücken, verbündet sich mit Napoleon und wird König von Bayern.

1806
Bayern tritt das Herzogtum Berg an Frankreich ab. Berg wird Großherzogtum und Joachim Murat (Schwager Napoleons) sein Regent.

1808
Das Großherzogtum fällt an Napoleon zurück (Generalgouvernement). Neue Verwaltungseinteilung: Mairie (Bürgermeisterei) Morsbach (rd. 2200 Einwohner) im Kanton Waldbröl, im Arrondissement Siegen (Präfektur in Dillenburg), im Department Sieg.

1810
Ab 1.1. gilt im Generalgouvernement Berg das französische Recht, das zum großen Teil bis 1870 oder 1900 in Kraft bleibt.

1813-1815
wird das Generalgouvernement - nach der Vertreibung der Franzosen - provisorisch von einem Generalgouverneur (Justus Gruner) verwaltet. Neue Einteilung: Gemeindebezirk Morsbach, Kanton Waldbröl, Kreisdirektion Wipperfürth.

1815
Das ehemalige Großherzogtum Berg kommt zu Preußen.

1816
Neue Verwaltungseinteilung: Bürgermeisterei Morsbach, Kreis Waldbröl, Regierungsbezirk Köln, Provinz Kleve-Jülich-Berg (ab 1822 Rheinprovinz).

1932
Am 1.10. werden die Kreise Waldbröl und Gummersbach zum Oberbergischen Kreis vereinigt. Die Gemeinde Morsbach hat rd. 5300 Einwohner. Ihre Grenzen sind seit Jahrhunderten fast unverändert.

1945
Das Heimatgebiet unter amerikanischer Besatzung (8.4.-17.6.1945, bis 20.2.1949 britische bzw. belgische Besatzung).

1946
Der Oberbergische Kreis liegt im neu gebildeten Bundesland Nordrhein-Westfalen.

1995
1100-Jahr-Feier der Gemeinde Morsbach mit historischem Festzug.

Nach dem Zweiten Weltkrieg hat sich in der Gemeinde Morsbach ein gewaltiger Strukturwandel vollzogen, als sich das ehemals überwiegend landwirtschaftlich geprägte Gemeinwesen zum Feriengebiet im Naturpark „Bergisches Land“ wandelte. Gleichzeitig entwickelte sich Morsbach zu einem Standort für mittelständige und handwerkliche Unternehmen mit Schwerpunkt bei der Kunststoffverarbeitung, der Raummodultechnik und dem Systemcontainerbau.

Morsbach ist heute eine lebendige Gemeinde mit rund 10.600 Einwohnern im südlichen Teil des Oberbergischen Landes. Den natürlichen Mittelpunkt bildet die Ortschaft Morsbach, die der 55,97 qkm großen Gemeinde ihren Namen gab und zu der noch weitere 65 Orte gehören.

Zu den besonderen Sehenswürdigkeiten der Gemeinde Morsbach zählen u.a.: Spätromanische Pfarrkirche 12./13. Jhd., Fachwerkhäuser in Morsbach, Holpe und Oberholpe 18./19. Jhd., Burghaus Volperhausen 16. Jhd., evgl. Pfarrkirche Holpe 15./17. Jhd..

H. Moll/C. Buchen

Um 895 erstmals urkundlich erwähnt ist Morsbach der ältestes genannte Ort im Oberbergischen Kreis.

Wichtige Telefonnummern

Ärztlicher Notfalldienst

Ärztlicher Notfalldienst Morsbach:
01805044100* oder 116117
(*0,14 Euro/Min. aus dem dt. Festnetz, 0,42 Euro/Min. aus dem Mobilfunknetz)
Der ärztliche Notfalldienst gilt Mo., Di., Do. von 19.00 Uhr bis zum anderen Morgen 8.00 Uhr,
Mi. ab 13.00 Uhr bis Do. 8.00 Uhr und an den Wochenenden von Fr. 13.00 Uhr bis Mo. 8.00 Uhr.

Zahnärztlicher Notfalldienst:
0180/5986700

Tierärzte:
02294/6644 oder 02261/64680 (Leitstelle)

Giftnotruf:
112 oder 0228/19240

Notarzt- und Rettungswagen:
112
Aus Ortsnetzen in den Randgebieten des Oberbergischen Kreises sowie für Krankentransporte:
02261/19222

Krankenhäuser:
Gummersbach:
02261/170
Waldbröl:
02291/820
Wissen:
02742/7060
Kirchen (Kinderklinik):
02741/682-0

Allgemeine Notruftafel

Feuerwehr, Notarzt, Rettungsdienst: 112
Polizei, Überfall, Verkehrsunfall, Notruf: 110
Polizeiwache Waldbröl:
02291/9105556 oder 02261/81990
Polizeiwache Morsbach:
02294/699500, Fax. 02294/699501
Sprechstunden der Polizeiwache Morsbach: Di. 8.30 – 9.30 Uhr, Do. 17.00 – 18.00 Uhr.
Andere Termine nach telefonischer Rücksprache möglich.
Gas (AggerEnergie):
02261/925050 oder 02261/3003-0
Wasser (Wasserwerk der Gemeinde Morsbach):
02294/699401 oder 2
Bereitschaftsdienst des Gemeindewasserwerkes für Notfälle: 0171/5611595
Aggerverband/Wasserleitstelle
0800/7766655

Strom:
RWE Westnetz GmbH, Friedrichstr. 60, 57072 Siegen
Fragen Stromanschluss usw. 0271/584-2378
Störung Stromversorgung
0800/4112244 (kostenlos)
AggerEnergie (nur Steimelhagen)
02261/3003-0 od. 02232/7759103
Straßenlampen defekt: www.rwe.com/laterneaus
0800/4112244
PRIMACOM Störungsannahme (Kabelfernsehen):
0341/42372000

Hilfe und Selbsthilfe/Selbsthilfegruppen

Aids-Beratung:
02261/885305 (Gesundheitsamt)
oder 02261/549861
Elternkreis Drogenabhängiger:
02296/900332
Gleichstellungsbeauftragte:
02294/699138
Kreuzbund Morsbach (Selbsthilfegruppe für Alkoholkranke u. ihre Angehörigen):
Frank Eisenberger/Alfred Wagner
0173/8618595 oder 0173/8716756
Blaues Kreuz Renate Vogt
02294/7691
Osteoporose Ursula Galle
02294/7151
Psychisch Kranke u. Menschen in Krisensituationen:
02294/456 oder 479
Schuldnerberatung:
02263/952787 oder 02291/808716
Tafel Morsbach
02291/1005 oder 02291/5241
Erziehungs-, Ehe-, Familien- u. Lebensfragen sowie Schwangeren-Konfliktberatung, Haus für Alle:
02291/4068
Deutscher Kinderschutzbund Betzdorf/Kirchen
02741/6725
SKFM Caritas Margret Quast
02294/8483 oder 02261/60020
Fundgrube, Margret Quast, Ulrike Jonowski
02294/8483 oder 02294/90304
Schwangeren- u. Familienhilfe M. Quast
02294/8483
Suchtberatung Caritas:
02261/306169 oder 02291/901866
Telefon-Seelsorge (14-24 Uhr):
08001110111 oder 0800/1110222
Frauenhaus Oberberg:
0180/5005532

(Alle Angaben ohne Gewähr!)

Auf Wiedersehen in Morsbach!

Meine Gemeinde.
Mein Container.

IHR PARTNER FÜR CONTAINER

- Baucontainer und Containersysteme für den Büro- und Bildungsbereich
- Individuelle Händlerberatung und Projektmanagement
- Einsatz hochwertiger Komponenten
- Hohe Verfügbarkeit, schnelle Lieferung

info@procontain.com · www.procontain.com

PRO CONTAIN
CONTAINERSYSTEME

Halten länger, bringen mehr.

ProContain GmbH
Gewerbepark Stippe 1
51597 Morsbach
Tel. 02294/9930-400
Fax 02294/9930-33400

WIR SIND FAST ÜBERALL.

Und immer zur Stelle,
wenn mobile Räume gefragt sind.

Unsere Systemgebäude aus standardisierten Raummodulen sind innerhalb kürzester Zeit verfügbar. Sie zeichnen sich durch beste Materialqualität und vielfältige Ausstattungsvarianten aus und lassen sich Ihrem individuellen Bedarf einfach und schnell anpassen.

Mit unseren fünf regionalen Niederlassungen, 16.500 Modulen und rund 120 Mitarbeitern stellen wir sicher, dass Ihnen FAGSI Gebäude selbst kurzfristig und zu fixen Terminen zur Verfügung stehen. Getreu unserem Motto: **schnell, flexibel, effizient. FAGSI.**

Ob zur Miete oder Kauf - Raumlösungen, die sich einfach für Sie rechnen.

www.fagsi.com

Als regionaler Arbeitgeber bieten wir Ihnen umfassende Möglichkeiten für Aus- und Weiterbildung. Weitere Informationen hierzu finden Sie auf unserer Homepage.

FAGSI Vertriebs- und Vermietungs-GmbH
Gewerbepark Stippe 1 · 51597 Morsbach
Tel. 02294/9098-700 · Fax 02294/9098-742
info@fagsi.com

Ein Unternehmen der ALHO Gruppe

FAGSI
MOBILE RÄUME

REINERY

herzlich - qualifiziert - familiengeführt

Appenhagen Seniorendorf

Pflege- und Betreuungshaus

- leben wie in der Großfamilie
- Hausgemeinschaft für demente Menschen
- Bauernhof und Sinnengarten gehören zum Wohlfühlkonzept
- Renovierte Zimmer, moderner Stand-

Betreutes Wohnen

- Wohnungen zwischen 33m² und 51m²
- Leben wie im Urlaub
- Traumhafte Fernsicht

Morsbach

Tagespflege

- Im Betreuten Wohnen
- Von 8.30 - 16.30 Uhr Mo.-Fr.
- Zur Entlastung von Angehörigen
- Verbringen Sie einen abwechslungs-reichen und schönen Tag
- Individuelle Tagesstrukturierung

Betreutes Wohnen

- Wohnungen zwischen 45m² und 70m²
- Mitten in Morsbach
- Ganz zentral und kurze Wege

Waldbröl

Ambulant betreute Wohngemeinschaft

- Leben in einer kleinen Gemeinschaft statt im Heim
- Direkt am Marktplatz

Betreutes Wohnen

- Wohnungen zwischen 38m² und 61m²
- Modernster Standard

Unser Pflegedienst ...immer + überall für Sie da!

- In Waldbröl, Morsbach, Appenhagen und Umgebung
- Unser sehr nettes Team besucht sie gerne. Wir legen großen Wert auf Pünktlichkeit und Ihre Zufriedenheit.
- Essen auf Rädern

Weitere Infos unter www.reinery.com • Tel. 02294/9811-0