

Checkýn 2019

Reisen und Freizeiten

Sonderheft



Gewinnerfoto unseres Wettbewerbs von
Alexandra Breidscheid



Teilnehmerfoto von
PATRICIA HELBIG

Individualreisen in Ferienanlagen
des Bundeswehr-Sozialwerks



Teilnehmerfoto von
DOROTHEA WOLTERS

Aktiv- und Themenreisen



Teilnehmerfoto von
ILONA JÄDE

Kinder- und Jugendfreizeiten



< www.instagram.com/bundeswehr-sozialwerk
< www.facebook.com/BundeswehrSozialwerk >



www.bundeswehr-sozialwerk.de



Bundeswehr Sozialwerk
Hier scheint die Sonne!



Bundeswehr Sozialwerk
Hier scheint die Sonne!

Wir sind das Sozialwerk der Bundeswehr.

Mit diesem Auftrag engagieren wir uns seit 1960 für die Menschen in der Bundeswehr und für ihre Familien – vor allem als Ausgleich für die besonderen Anforderungen des militärischen Dienstes. Umfassende Erholungsmöglichkeiten und sozial Angebote sind unsere Stärke.

Damit helfen wir denen, die dienen!

Helfen Sie uns – als Mitglied im Bundeswehr-Sozialwerk oder durch Ihre Spende.

Jetzt Mitglied werden!
Nur 4,- € monatlich.



(c) 2014 Bundeswehr/Junge



Wir. Helfen. Dienen.

www.bundeswehr-sozialwerk.de

Impressum

Herausgeber

Bundesvorstand
Bundeswehr-Sozialwerk e.V.
Ollenhauerstraße 2, 53113 Bonn
☎ 0228 37737-404
☎ 0228 37737-444
✉ bwsbuvu@bundeswehr.org
🌐 www.bundeswehr-sozialwerk.de
🌐 www.facebook.com/BundeswehrSozialwerk
🌐 www.instagram.com/Bundeswehr_Sozialwerk

Redaktion

Verantwortlicher im Sinne des Presserechts:
Matthias Leckel
Bundesvorsitzender
Bundeswehr-Sozialwerk e.V.
Ollenhauerstraße 2, 53113 Bonn
☎ 0228 37737-406
☎ 0228 37737-444
✉ bwswpresse@bundeswehr.org
Auflagenhöhe: 152.000

Anzeigenverwaltung

Förderungsgesellschaft des Bundeswehr-Sozialwerkes e.V. mbH
Ollenhauerstraße 2, 53113 Bonn
☎ 0228 37737-480
☎ 0228 37737-444
✉ mail@foegbws.de
Anzeigenpreisliste: Januar 2018

Grafik, Verlag und Druck

Die Fischer Werbeagentur GmbH
Felix-Wankel-Straße 20, 53881 Euskirchen
☎ 02251 79338-0
☎ 02251 79338-12
🌐 www.die-fischer.net
✉ info@die-fischer.net

Redaktionstermine 2019

	Redaktionsschluss	Erscheinungstermin
Heft 1/2019	15.01.2019	01.03.2019
Heft 2/2019	15.04.2019	01.06.2019
Heft 3/2019	15.07.2019	01.09.2019
Check Yn 2020		15.11.2019
Heft 4/2019	15.10.2019	01.12.2019

Haftung und Inhalte

Das Bundeswehr-Sozialwerk ist bemüht, sein Reiseangebot stets aktuell und inhaltlich richtig sowie vollständig anzubieten. Daher übernimmt es keine Haftung für die Aktualität, die inhaltliche Richtigkeit sowie für die Vollständigkeit der in seinem Angebot eingestellten Informationen. Die angegebenen Preise verstehen sich ohne Gewähr.

Originalbeiträge dieses Heftes dürfen nur mit besonderer Genehmigung der Redaktion nachgedruckt werden. Kürzungen und Änderungen bleiben der Redaktion vorbehalten!



Bundeswehr Sozialwerk
Hier scheint die Sonne!

Bundesgeschäftsführerin
Veronika Dahl



Bild: Privat

Liebe Leserinnen und Leser, liebe Mitglieder,

Ich freue mich sehr, Sie in diesem Jahr in unserem Jahreskatalog „Check Yn“ – gewissermaßen in Vertretung – begrüßen zu dürfen. Unser Bundesvorsitzender, Peter Niepenberg, wird nach nunmehr 9 Jahren erfolgreicher Arbeit künftig leider nicht mehr für dieses Amt zur Verfügung stehen. Ich möchte deshalb die Gelegenheit nutzen, mich bei ihm für lange Jahre äußerst vertrauensvoller und sehr angenehmer Zusammenarbeit zu bedanken. Vor allem seine Geradlinigkeit und Ehrlichkeit habe ich immer sehr geschätzt. Insbesondere bei der konsequenten Durchsetzung von Entscheidungen zum Wohle unseres Bundeswehr-Sozialwerks konnte ich viel von ihm lernen. Es war mir stets eine große Freude, gemeinsam mit ihm für, mit und an unserem Bundeswehr-Sozialwerk zu arbeiten. In diesem Zusammenhang danke ich auch unserem gesamten Bundesvorstand für die vielen wegweisenden, mutigen, zukunftsorientierten und bestimmt oft nicht leichten Entscheidungen. Sie alle können die Ergebnisse der erfolgreichen Arbeit in den neuen und renovierten Hotels oder an dem reichhaltigen Angebot an Kinder- und Jugendfreizeiten sowie Freizeiten für Menschen mit Beeinträchtigungen in diesem Katalog erkennen.

Große Dinge werfen ihre Schatten voraus, so werden die aus Ihrer Mitte gewählten Delegierten in unserer Bundesversammlung vom 6. bis 9. November 2018 den Bundesvorstand für die nächsten vier Jahre wählen. Ich freue mich sehr auf die Zusammenarbeit mit den neuen Amtsträgern, die sicherlich mit großer Tatkraft und vielen neuen Ideen ihre Aufgaben angehen werden.

Mit großem Stolz kann ich Ihnen in diesem Katalog unsere neue Ferienanlage am Gardasee, das Piccola Italia Resort in Tremosine, vorstellen. Die großzügige Anlage mit Pool bietet Erholungsmöglichkeiten für Familien, Paare und auch Einzelreisende. Das renovierte Hotel in Oberwiesenthal wird über Weihnachten die ersten Gäste begrüßen. Über alle Veränderungen informieren wir Sie – schauen Sie gerne in unserer Mitgliederzeitschrift, auf unserer Homepage oder in unseren Auftritten bei Facebook und Instagram nach Neuigkeiten zu unserem Reiseangebot und unserem Vereinsleben.

Unser Team hat für das Jahr 2019 eine abwechslungsreiche Reisesaison mit beliebten Klassikern und tollen neuen Angeboten vorbereitet. Freuen Sie sich auf unsere Ferienanlagen und Freizeiten für jedes Alter! Dankbar blicke ich auf das erfolgreiche Jahr 2018 zurück. Ohne das Engagement unserer Haupt- und Ehrenamtler wäre unser breit gefächertes Angebot nicht zu organisieren. Gemeinsam arbeiten wir daran, Ihnen die schönste Zeit des Jahres zu gestalten. Auch all unsere Mitarbeiter in den Ferienanlagen sorgen tatkräftig mit großem Engagement dafür, dass Sie Ihren Urlaub in vollen Zügen genießen können. Ihnen allen ein herzliches Dankeschön im Namen des Vereins und unserer Reisenden!

Unsere gelebte Solidargemeinschaft Bundeswehr-Sozialwerk ermöglicht aber nicht nur Urlaubsfreuden, sondern auch und insbesondere Hilfe und Unterstützung in schwierigen Lebensphasen! Ist es nicht schön, dass viele Spendenaktionen seit Jahren derart erfolgreich sind und neue Ideen regelmäßig dazu kommen? Schnell, unbürokratisch und wirkungsvoll kommt die Hilfe dort an, wo Bundeswehrfamilien in Not geraten sind. Danke, dass Sie dazu beitragen, anderen wieder auf die Beine zu helfen!

Wir können stolz darauf sein, dass unsere Ehrenamtler das Bundeswehr-Sozialwerk aktiv mitgestalten – sie sind das Herz unseres Vereins. Wenn auch Sie sich engagieren wollen, unterstützt Sie die Regionalstelle vor Ort gerne.

Herzlichst

Ihre

Veronika Dahl

Inhaltsverzeichnis

Das Bundeswehr-Sozialwerk wünscht Ihnen viel Freude beim Lesen des Sonderhefts „Check Yn“

Ihr Verein: Bundeswehr-Sozialwerk

ab Seite 2



Service & Informationen

ab Seite 184

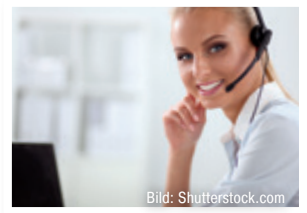

Angebote der Förderungsgesellschaft

ab Seite 213



Unsere Reiseangebote



Titelfoto-Wettbewerb Spezial!

Individualreisen – Eigene Ferienanlagen

ab Seite 44

Familienfreundliche Angebote

ab Seite 78

Aktiv- und Themenreisen

ab Seite 82

Familienangebote

ab Seite 108

Seniorenreisen 55+

ab Seite 109

Mutter- oder Vater-Kind-Freizeiten

ab Seite 117

Gruppenreisen

ab Seite 120

Tagungen

ab Seite 122

Individualreisen & Gruppenreisen – Vertragspartner

ab Seite 124

Individualreisen & Gruppenreisen – CLIMS-Partner

ab Seite 137

Kinder- & Jugendfreizeiten/ Reisen für Junge Leute

ab Seite 147

Freizeiten für Menschen mit Beeinträchtigungen

ab Seite 179

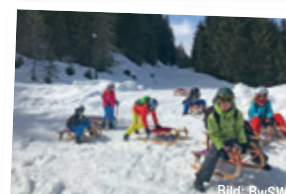
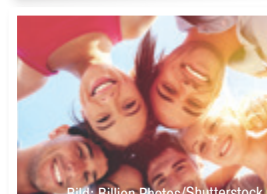

Herzlich willkommen in der Reisewelt des Bundeswehr-Sozialwerks

Ihre Ansprechpartner



Bundesgeschäftsführung
Bundesgeschäftsführerin
Stellv. Bundesgeschäftsführer
Sekretariat

☎ 0228 37737-400
☎ 0228 37737-444
✉ bws@bundeswehr.org

Bundeswehr-Sozialwerk e.V.
Ollenhauerstraße 2
53113 Bonn



Zentraler Mitgliederservice
Mitgliedschaft im Bundeswehr-Sozialwerk

☎ 0228 37737-460
✉ bwsmitgliederservice@bundeswehr.org

Geschäftszeiten
Mo. – Do. 07.30 – 12.00 Uhr
13.00 – 15.00 Uhr
Fr. 07.30 – 12.00 Uhr



Individualreisen In- und Ausland/Buchungszentrale

- Individualreisen - Eigene Ferienanlagen
- Individualreisen & Gruppenreisen - Vertragspartner
- Familienfreundliche Angebote
- Gruppenreisen
- Tagungen

☎ 0228 37737-222
✉ bwswbz@bundeswehr.org

Geschäftszeiten
Mo. – Do. 08.00 – 12.00 Uhr
13.00 – 16.00 Uhr
Fr. 08.00 – 12.00 Uhr



Aktiv- und Themenreisen

- Organisierte Pauschalreisen
- Familienangebote

☎ 0228 37737-225
✉ bwswatr@bundeswehr.org

Geschäftszeiten
Mo. – Do. 08.00 – 12.00 Uhr
13.00 – 15.00 Uhr
Fr. 08.00 – 12.00 Uhr



Jugend/Familie International

- Individual- und Gruppenreisen CLIMS
- Kinder- und Jugendfreizeiten/
Reisen für Junge Leute International
- Freizeiten für Menschen mit
Beeinträchtigungen

☎ 0228 37737-234
✉ bswjfi@bundeswehr.org

Geschäftszeiten
Mo. – Do. 08.00 – 12.00 Uhr
13.00 – 15.00 Uhr
Fr. 08.00 – 12.00 Uhr



Förderungsgesellschaft des Bundeswehr-Sozialwerkes e.V. mbH

- Angebote der Förderungsgesellschaft
- ☎ 0228 37737-481
☎ 0228 37737-444
✉ mail@foegbws.de

Geschäftszeiten
Mo. – Fr. 09.00 – 13.00 Uhr

Förderungsgesellschaft des
Bundeswehr-Sozialwerkes
Ollenhauerstraße 2
53113 Bonn



Bundeswehr Sozialwerk

Hier scheint die Sonne!

Bereichsgeschäftsführungen





-  Kinder- und Jugendfreizeiten/Reisen für Junge Leute
-  Freizeiten für Menschen mit Beeinträchtigungen
-  Mutter- oder Vater-Kind-Freizeiten
-  Seniorenreisen 55+



Bild: Karsten Semme

Nord
Bundeswehr-Sozialwerk e.V.
Bereichsgeschäftsführung Nord
Hans-Böckler-Allee 16
30173 Hannover
☎ 0511 284-3302
☎ 0511 284-4382
✉ bswteamnord@bundeswehr.org



Bild: Elke Fritzen

Ost
Bundeswehr-Sozialwerk e.V.
Bereichsgeschäftsführung Ost
Prötzel Chaussee 25
15344 Strausberg
☎ 03341 58-2692
☎ 03341 58-2695
✉ bswteamost@bundeswehr.org



Bild: Maria Schmelting

Süd
Bundeswehr-Sozialwerk e.V.
Bereichsgeschäftsführung Süd
Heilbronner Straße 186
70191 Stuttgart
☎ 0711 2540-2069
☎ 0711 2540-2068
✉ bswteamsued@bundeswehr.org



Bild: Stephan Ink

West
Bundeswehr-Sozialwerk e.V.
Bereichsgeschäftsführung West
Wilhelm-Raabe-Straße 46
40470 Düsseldorf
☎ 0211 959-2396
☎ 0211 959 10-2394
✉ bswteamwest@bundeswehr.org

Presse- und Öffentlichkeitsarbeit/
Redaktion
Inhaltsbearbeitung
☎ 0228 37737-406
✉ bswpresse@bundeswehr.org

Finanzen
Buchhaltung
☎ 0228 37737-300
✉ bswfinanzen@bundeswehr.org

Ihre Vorteile



- Vielfältige Angebote
- Familienfreundlich
- Kompetente Betreuung durch persönliche Ansprechpartner
- Sozialgerechte Vergabe der Ferienplätze
- Finanzielle Unterstützung und Zuschüsse
- Hoher Qualitätsstandard, günstige Preise



Bild: wavebreakmedia/Shutterstock.com

Unser Angebot

- Kinder- und Jugendfreizeiten
- Reisen für Junge Leute
- Familienfreundliche Angebote
- Familienangebote
- Mutter- oder Vater-Kind-Freizeiten
- Individualreisen ins In- und Ausland
- Reisen für Menschen mit Beeinträchtigungen
- Organisierte Pauschalreisen in eigene Ferienanlagen
- Organisierte Seniorenreisen
- Reisen für Gruppen
- Tagungen



Bild: Maxim Blinkov/Shutterstock.com

EXKLUSIV!
Angebote der Förderungsgesellschaft

Wir freuen uns auf Sie!



Das Bundeswehr-Sozialwerk

Starke Solidargemeinschaft für Bundeswehrfamilien

Wir sind das Sozialwerk der Bundeswehr – an diesem Selbstverständnis richtet der 1960 gegründete Verein sein Handeln aus. Das Bundeswehr-Sozialwerk e.V. ist ein eingetragener Verein, die Geschäftsführung ist aber zugleich ein Referat im Bundesamt für das Personalmanagement der Bundeswehr. Diese Struktur ermöglicht es dem Verein, schnell und unbürokratisch zu helfen – gleichzeitig sind die hauptamtlichen Mitarbeiter als Bundeswehrangehörige nah dran an den Themen, die die Bundeswehr bewegen.

Dank der über 115.000 Mitglieder, von denen sich 2.500 ehrenamtlich für den Verein einsetzen, ist das Bundeswehr-Sozialwerk eine starke Solidargemeinschaft, die für in Not geratene Menschen eintreten kann. Mit den Organisationen aus dem „Netzwerk der Hilfe“ arbeitet das Bundeswehr-Sozialwerk eng zusammen.

Einige Hilfeersuchen bewältigen die Partner aus dem Netzwerk gemeinsam. Bevor das Bundeswehr-Sozialwerk eine sogenannte Einzelhilfe leistet, prüft es die beantragte Unterstützung sorgfältig. Dabei wird immer der Sozialdienst der Bundeswehr einbezogen – dessen Fachkompetenz eine wichtige Komponente ist.

**Ein Herz für in Not geratene Bundeswehrfamilien:
Das Bundeswehr-Sozialwerk kann unbürokratisch und schnell helfen.
Bild: Jacob_09/Shutterstock.com**

Die Hilfeleistung kann finanzieller Art sein oder in Form von Reisegutscheinen für die vereinseigenen Ferienanlagen erfolgen. So kann das Bundeswehr-Sozialwerk in Not geratene Bundeswehrfamilien bei der Bewältigung von Schicksalsschlägen unterstützen. Die Reisegutscheine ermöglichen es Familien, eine Auszeit vom Alltag zu nehmen und Zeit füreinander zu finden. Die Einzelhilfen des Bundeswehr-Sozialwerks greifen dann, wenn keine anderen Träger zuständig sind. Damit leistet das Bundeswehr-Sozialwerk einen wichtigen Beitrag zur Fürsorgepflicht des Dienstherrn. Der Verein kann neben aktiven Bundeswehrangehörigen aller Statusgruppen auch Auszubildende, Freiwillig Wehrdienstleistende, Reservisten und Ehemalige unterstützen.



Die Gelbe Schleife wird von Privatpersonen als Zeichen der Solidarität mit der Bundeswehr und ihren Angehörigen getragen. Bild: Juliane Behring

Haben Sie schon einmal eine Gelbe Schleife gesehen? Oder auf einem Gelben Band unterschrieben? Die Gelbe Schleife ist ein Zeichen der Solidarität mit den Menschen in der Bundeswehr; die Gelben Bänder werden von Prominenten, Persönlichkeiten aus Politik und Gesellschaft, aber auch von Jedermann unterschrieben und in die Einsätze geschickt. So soll den dort dienenden Soldatinnen und Soldaten gezeigt werden, dass ihr Einsatz nicht vergessen und von der Bevölkerung wahrgenommen und wertgeschätzt wird.

Zur Entstehungsgeschichte der Gelben Schleife und vor allem der Farbwahl gibt es verschiedene Theorien. So meinen einige, der Ursprung verberge sich im Gedicht „She wore a Yellow Ribbon“, in dem eine Frau auf die Heimkehr ihres Mannes wartet. Zu dieser Zeit sollen gelbe Schleifen an den Uniformen getragen worden sein. Andere meinen, im amerikanischen Bürgerkrieg habe ein Soldat darum gebeten, dass seine Partnerin ein gelbes Tuch an einen Baum hängt, wenn sie ihn noch liebt.

Die Gelbe Schleife hat sich international als Symbol der Verbundenheit mit den Streitkräften und deren Angehörigen durchgesetzt. In Deutschland wird die Gelbe Schleife seit etwa 10 Jahren verstärkt eingesetzt. Im „Netzwerk der Hilfe“, in dem sich das Bundeswehr-Sozialwerk stark engagiert, arbeiten einige der beteiligten Organisationen daran, die Bekanntheit der Gelben Schleife weiter zu fördern. Auch das Bundeswehr-Sozialwerk will einen Beitrag dazu leisten. So enthält das Titelbild der Mitgliederzeitschriften seit 2018 die Gelbe Schleife. Wenn Sie ebenfalls einen Beitrag zur Steigerung der Wertschätzung der Bundeswehr in der Gesellschaft leisten wollen oder einfach die Gelbe Schleife bekannter machen wollen, fragen Sie gerne an einem der Infostände des Bundeswehr-Sozialwerk auf der nächsten Veranstaltung nach einer Anstecknadel. Die Pins sind auch bei der Förderungsgesellschaft erhältlich. Ihre Ansprechpartner finden Sie auf Seite 6 und 7 in diesem Heft.



Bei Veranstaltungen informiert das Bundeswehr-Sozialwerk an seinem Infostand über die Aufgaben des Vereins und das Angebot. Bild: Rene Amende

Neben der starken Solidargemeinschaft bietet das Bundeswehr-Sozialwerk auch Erholung in den vereinseigenen Ferienanlagen an. In den attraktiven Hotels, Häusern, Ferienwohnungen und auf den Campingplätzen des Bundeswehr-Sozialwerks können Urlauber bei einem hervorragenden Preis-Leistungsverhältnis Ferien machen. Die Objekte befinden sich in beliebten Urlaubsregionen an Nord- und Ostsee, im Erzgebirge und an der Mosel, bei Berlin, in den Niederlanden, Österreich und Italien. Mitglieder des Bundeswehr-Sozialwerks können auch die Angebote der Sozialwerke befreundeter europäischer Streitkräfte nutzen – diese Kooperation wird CLIMS genannt.

Mit den ansprechenden Erholungsangeboten für jede Lebenslage, jedes Alter, für Alleinreisende und Gruppen, für Familien und Junggebliebene hat das Bundeswehr-Sozialwerk einiges zu bieten. Viele der organisierten Freizeiten sind bezuschusst, sodass Eltern ihren Kindern tolle Ferien zu einem günstigen Preis ermöglichen können. Auch Mitglieder ab 55 Jahren, junge Erwachsene bis 27 und Familien reisen zu besonders attraktiven Preisen.



Das Bundeswehr-Sozialwerk unterstützt Bundeswehrangehörige und deren Familien. Bild: Bundeswehr/Jonas Weber



In die schönste Zeit des Jahres starten: Das Bundeswehr-Sozialwerk bietet attraktive Urlaubsangebote an. Bild: Halfpoint/Shutterstock.com

Zahlen, Daten, Fakten

Das Bundeswehr-Sozialwerk im Überblick



Das Bundeswehr-Sozialwerk leistet einen wichtigen Beitrag für in Not geratene Bundeswehrfamilien. Dank der Spenden der Unterstützer kann der Verein in ca. 100 Einzelfällen im Jahr helfen.

Bild: Singkham/Shutterstock.com

Wussten Sie, dass das Bundeswehr-Sozialwerk eingetragener Verein und zugleich Teil der Bundeswehr ist? Oder dass jedes Jahr über 260.000 Übernachtungen in den Hotels, Häusern und Ferienwohnungen und auf den Campingparks stattfinden? Im Bundeswehr-Sozialwerk wird soziales Engagement und Familienerholung zusammengeführt. Wir wollen Ihnen gerne einen Einblick in unsere Angebote und unsere Leistungen geben!

Mitarbeiterinnen und Mitarbeiter

Das Bundeswehr-Sozialwerk hat einige wenige hauptamtliche Mitarbeiterinnen und Mitarbeiter. Sie arbeiten in den vier Bereichsgeschäftsführungen in Hannover, Strausberg, Stuttgart und Düsseldorf beziehungsweise in der Bundesgeschäftsführung in Bonn. Die Teams werden von Reservistendienst Leistenden und ca. 2.500 Ehrenamtlern unterstützt. In den Ferienanlagen des Vereins im In- und Ausland arbeiten über 100 Menschen; im Sommer und im Winter kommen noch Saisonkräfte dazu.

Einbindung in die Bundeswehr

Das Bundeswehr-Sozialwerk wurde 1960 zur Ergänzung der Fürsorgepflicht des Dienstherrn gegründet. Dadurch, dass das Sozialwerk der Bundeswehr eingetragener Verein ist, kann es schnell und unbürokratisch helfen. Zugleich ist die Geschäftsführung des Bundeswehr-Sozialwerks ein Referat im Bundesamt für das Personalmanagement der Bundeswehr und somit Bestandteil der Bundeswehr. Traditionell übernimmt der jeweilige Minister die Schirmherrschaft über das Sozialwerk der Bundeswehr. Seit März 2014 ist die Bundesministerin der Verteidigung Dr. Ursula von der Leyen Schirmherrin des Bundeswehr-Sozialwerks.

Regional- und Betreuungsstellen

Unsere Ehrenamtler sind kompetente Ansprechpartner vor Ort. Über 250 Regional- und Betreuungsstellen gibt es in ganz Deutschland, dazu kommen Anlaufstellen in den Niederlanden, Belgien, Frankreich, Italien und den USA.

Mitglieder

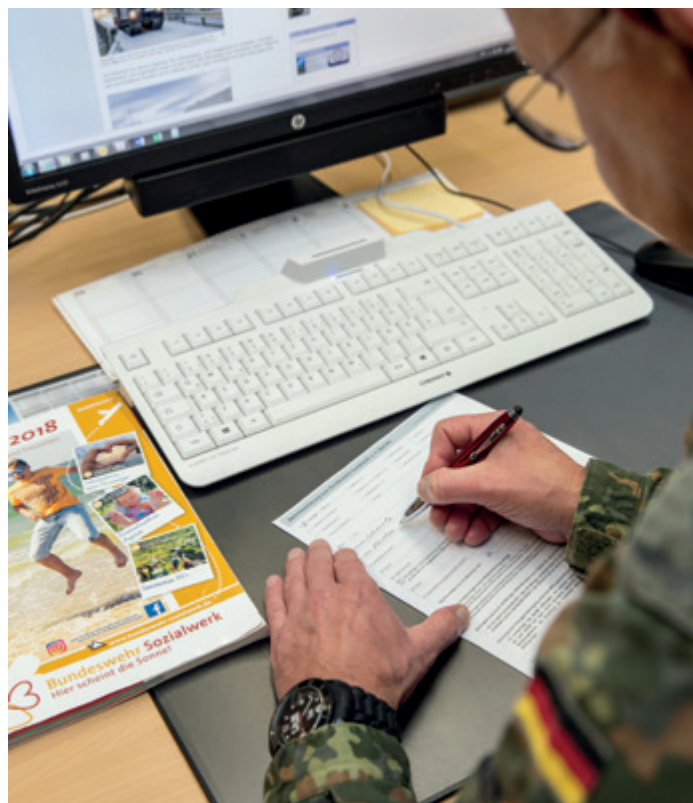

Wer Mitglied im Bundeswehr-Sozialwerk wird, ist Teil einer starken Solidargemeinschaft und kann die Reiseangebote des Vereins nutzen.

Bild: Marc Longerich

Wer eine Verbindung zur Bundeswehr hat, erfüllt im Regelfall die Voraussetzungen, um dem Bundeswehr-Sozialwerk beitreten zu können. Soldatinnen und Soldaten, Beamtinnen und Beamte, Arbeitnehmerinnen und Arbeitnehmer können eine Mitgliedschaft begründen. Auch Ehemalige und Reservistendienst Leistende können Mitglied im Bundeswehr-Sozialwerk werden. Freiwillig Wehrdienstleistende, Auszubildende und Anwärterinnen und Anwärter zahlen sogar nur einen ermäßigten Mitgliedsbeitrag! Wer neu in die Bundeswehr eingestellt wird, kann im ersten Jahr sogar kostenlos Mitglied werden – die Startmitgliedschaft endet automatisch. Am 31. Dezember 2017 hatte das Bundeswehr-Sozialwerk genau 116.598 Mitglieder. Die Beitrittserklärung finden Sie auf Seite 184.



Bundeswehr Sozialwerk

Hier scheint die Sonne!

Finanzierung des Bundeswehr-Sozialwerks



Selbstverständlich geht das Bundeswehr-Sozialwerk sorgfältig mit den Vereinsmitteln um. Das Vier-Augen-Prinzip, Kontrollgremien und regelmäßige Kassenprüfungen garantieren dies. Bild: SFIO CRACHO/Shutterstock.com

Die Mitglieder des Bundeswehr-Sozialwerks zahlen einen monatlichen Beitrag für ihre Vereinszugehörigkeit. Aktive Bundeswehrrangehörige und Versorgungsempfänger der Bundeswehr können den Mitgliedsbeitrag sogar direkt von ihren Bezügen abziehen lassen. Die „Aktion Sorgenkinder in Bundeswehrfamilien des BSW“ ist das Herzstück des sozialen Engagements des Vereins. Ebenso wie die „Aktion Unvergessen“ wird sie aus Spenden finanziert. Im Jahr 2017 betrug das Spendenaufkommen 603.751 €. Die Gesamtausgaben für die beiden Aktionen betragen im selben Jahr 622.161 €.

Das Bundeswehr-Sozialwerk geht sehr gewissenhaft mit den ihm anvertrauten Spenden um. Jeder Einzelfall zur Unterstützung in Not geratener Bundeswehrfamilien wird sorgfältig geprüft. Jährlich führen die Kassenprüfer des Vereins eine Überprüfung der Bundesgeschäftsführung und der Förderungsgesellschaft des Bundeswehr-Sozialwerks durch. In den Ferienanlagen und Bereichsgeschäftsführungen erfolgen die Kassenprüfungen alle 2 Jahre. Der Bundesvorstand des Bundeswehr-Sozialwerks wird erst nach dem Kassenbericht entlastet.

Solidargemeinschaft

Das Sozialwerk der Bundeswehr ist fester Bestandteil und Ergänzung der Fürsorge des Dienstherrn. Als eingetragener Verein ist das Bundeswehr-Sozialwerk Mitglied im „Netzwerk der Hilfe“. Jedes Jahr kann das Bundeswehr-Sozialwerk ca. 100 Einzelhilfen zur Unterstützung von in Not geratenen Bundeswehrfamilien leisten. Die Hälfte der Unterstützungsleistungen sind finanzielle Hilfen, die andere Hälfte sind Reisegutscheine, teilweise kombiniert mit einer finanziellen Zuwendung.

Familienerholung: Attraktive Reiseangebote

Über 260.000 Übernachtungen finden jedes Jahr in den 12 Hotels und Häusern in Deutschland, Österreich und Italien, den 13 Objekten mit Ferienwohnungen und auf den 3 Campingparks statt. Die Ferienwohnungen sind teilweise in die Ferienanlagen des Bundeswehr-Sozialwerks integriert. Die Campingparks auf Rügen, am Gardasee und an der niederländischen Nordseeküste bieten den Gästen Mobilheime und Stellplätze an.

Über 2.000 Kinder und Jugendliche nehmen jedes Jahr an den Freizeiten des Bundeswehr-Sozialwerks teil. Der Verein bezuschusst die Durchführung der Freizeiten mit über 600.000 € im Jahr. Auch die Seniorenreisen 55+, Reisen für Junge Leute bis 27 und die Mutter- oder Vater-Kind-Freizeiten werden bezuschusst. Selbst Individualreisende können für ihren Aufenthalt in einer der Ferienanlagen des Bundeswehr-Sozialwerks einen Zuschuss beantragen.

Im Schnitt nehmen jedes Jahr 160 Teilnehmer an den Freizeiten für Menschen mit Beeinträchtigungen teil. Diese Angebote richten sich an Kinder, Jugendliche, junge Erwachsene und Menschen Ü30, die geistig und/oder körperlich beeinträchtigt sind. Die gut geschulten Betreuer kümmern sich um Teilnehmer mit mehrfachen Beeinträchtigungen, es gibt aber auch Freizeiten, die für sehr selbstständige Teilnehmer mit leichten Beeinträchtigungen angeboten werden. Für diese Freizeiten gibt es einen sehr geringen Eigenanteil, den die Teilnehmer beziehungsweise deren Familien tragen. Das Bundeswehr-Sozialwerk beantragt für die Dauer der Freizeit Leistungen aus der Verhinderungspflege, die ebenfalls einen Teil der anfallenden Kosten decken. Der Hauptteil der Kosten der Freizeiten für Menschen mit Beeinträchtigungen wird allerdings aus den Mitteln der „Aktion Sorgenkinder in Bundeswehrfamilien des BSW“ finanziert.

Informationen über das Bundeswehr-Sozialwerk erhalten Sie auf der Homepage des Vereins, in den Mitgliederzeitschriften und bei den Ansprechpartnern des Vereins.

Auch auf Facebook und Instagram ist der Verein präsent.
Grafik: best4u/Shutterstock.com



Die schönste Zeit des Jahres

Urlaub und Ferien mit dem Bundeswehr-Sozialwerk



Genießen Sie Ihren Urlaub mit dem Bundeswehr-Sozialwerk!

Bild: View Apart/Shutterstock.com

Das Bundeswehr-Sozialwerk ist nicht nur eine Solidargemeinschaft, sondern bietet auch Erholung für Bundeswehrfamilien an. Dazu hat es eigene Hotels und Häuser, Ferienwohnungen und Campingparks in beliebten Urlaubsregionen in Deutschland, den Niederlanden, Österreich und Italien.

Wer gerne seinen Urlaub selbst gestaltet, kann eine Individualreise in die vielen Unterkünfte an Nord- und Ostsee, bei Berlin, im Erzgebirge und an der Mosel, in den Alpen und am Gardasee planen. Die Sozialwerke befreundeter Streitkräfte tauschen unter dem Namen CLIMS ihre Reiseangebote aus – so kann auch das Bundeswehr-Sozialwerk seinen Mitgliedern Urlaub im europäischen Ausland zu attraktiven Konditionen anbieten. Entdecken Sie beispielsweise Griechenland, Paris oder Rumänien!

Familien stehen im Fokus des Engagements des Bundeswehr-Sozialwerks. Unsere familienfreundlichen Angebote ermöglichen auch in beliebten Reisezeiten Erholung mit einem hervorragenden Preis-Leistungsverhältnis. Teilweise sind die Angebote sogar betreut.

Unsere Familienangebote bieten Ihnen ein Komplettprogramm: Spannende Programmpunkte und gut geschulte Betreuer sind selbstverständlich. Ebenso wie die familienfreundlichen Angebote finden diese Reisen in den eigenen Ferienanlagen statt. Hinweise auf die Zeiträume dieser Angebote finden Sie in den Darstellungen unserer Hotels und Häuser.



Ab in die Berge, ans Meer, ... Individualreisen mit dem Bundeswehr-Sozialwerk geben Ihnen die Freiheit, Ihren Urlaubstag nach Ihren Wünschen zu gestalten.

Bild: Dudarev Mikhail/Shutterstock.com



Macht zu jeder Jahreszeit Spaß: Familienurlaub mit dem Bundeswehr-Sozialwerk.

Bild: gorillaimages/Shutterstock.com

Reisende ab 55 können bei unseren organisierten Seniorenreisen Urlaub mit Gleichgesinnten verbringen. Die Reisen sind eine tolle Möglichkeit, unsere Hotels und Häuser zu entdecken! Die Reisebegleiterinnen und Reisebegleiter haben ein ansprechendes Programm für Sie vorbereitet.

Die Aktiv- und Themenreisen in unseren eigenen Ferienanlagen begeistern ebenfalls mit ihrem abwechslungsreichen Angebot. Speziell geschulte Betreuerinnen und Betreuer gehen mit den Mitreisenden beispielsweise zum Skifahren, schulen im Umgang mit Stress oder organisieren ein Fußballcamp für die ganze Familie. Von Bergsteigen über Golfen bis hin zu Bildbearbeitungskursen ist für Jeden das passende Angebot dabei.



Mit den Aktiv- und Themenreisen bietet das Bundeswehr-Sozialwerk organisierte Reisen für jede Altersgruppe mit abwechslungsreichen Aktivitäten an.
Bild: Lukas Gojda/Shutterstock.com

Die Mutter- oder Vater-Kind-Freizeiten ermöglichen es einem Elternteil, mit den Kindern eine Auszeit zu genießen. Entdecken Sie die Häuser des Bundeswehr-Sozialwerks und freuen Sie sich auf gemeinsame Aktivitäten mit Ihrem Kind. Einige Programmpunkte finden auch nur für die Kinder statt.

Kinder- und Jugendfreizeiten bieten wir in den Sommer- und Herbstferien, im Winter und zu Pfingsten und Ostern an. Wer bei unseren gut geschulten Betreuerinnen und Betreuern mitfährt, erlebt Reiterfreizeiten, Sprachkurse oder die Berge. Die Freizeiten finden in Jugendherbergen, bei Gastfamilien, in Zeltlagern oder sogar auf dem Wasser statt. Wer schon erwachsen, aber noch nicht 28 ist, kann an den Reisen für Junge Leute teilnehmen.



Trendsportarten, Disko und Lagerfeuer - die Freizeiten des Bundeswehr-Sozialwerks sind bei Kindern und Jugendlichen jeder Altersgruppe beliebt.
Bild: oliveromg/Shutterstock.com

Tipps für Reisende



Koffer packen und los – an den Urlaub mit dem Bundeswehr-Sozialwerk erinnern sich alle Familienangehörigen gerne!

Bild: HTeam/Shutterstock.com

In den Sommerferien und im Winter übersteigt die Nachfrage die verfügbaren Kapazitäten einiger unserer Ferienanlagen. Ihre Anmeldung für Ihren Aufenthalt während dieser Saisonzeiten sollte bis zum Stichtag eingegangen sein. Der Anmeldetermin und auch der Saisonzeitraum sind immer bei der Darstellung des Hotels oder Hauses, der Ferienwohnung beziehungsweise des Campingparks vermerkt.

Nach dem Stichtag werden alle Anmeldungen gesichtet. Können dann nicht alle Wünsche berücksichtigt werden, erfolgt eine Priorisierung der Anmeldung nach sozialen Kriterien.

Sie erhöhen Ihre Chancen auf den Urlaub zum Wunschtermin, wenn Sie flexible Reisezeiträume angeben. Wer eine Begünstigung nachweist, wird ebenfalls stärker priorisiert. Informationen zum Nachweis der Begünstigung erhalten Sie auf Seite 207.

Sie können unter bestimmten Voraussetzungen einen Zuschuss für Ihren Urlaub mit dem Bundeswehr-Sozialwerk erhalten. Ihre zuständige Bereichsgeschäftsführung berät Sie gerne! Hinweise zu den Zuschüssen sowie zur Antragsstellung erhalten Sie auf Seite 209.

Eine Übersicht über Ihre Ansprechpartner finden Sie auf den Seiten 6 und 7.



Das Ehrenamt

Wichtiges Element der Arbeit des Bundeswehr-Sozialwerks



Die Ehrenamtler des Bundeswehr-Sozialwerks ermöglichen das umfangreiche Leistungsspektrum des Vereins. Bild: Syda Productions/Shutterstock.com

Was ist ein Ehrenamt? Eine feste Definition von „Ehrenamt“ gibt es nicht. Grob kann man sagen, dass es eine Tätigkeit ist, die freiwillig, gemeinwohlorientiert und unentgeltlich ausgeübt wird. Menschen engagieren sich häufig in Sportvereinen, Kultur und Musik oder im sozialen Bereich. Auch das Sozialwerk der Bundeswehr kann nur dank motivierter Ehrenamtler eine wichtige Ergänzung der Fürsorgepflicht des Dienstherrn sein.

»» Wir sind das Sozialwerk der Bundeswehr: Soziales Engagement und Solidarität mit in Not geratenen Menschen in der Bundeswehr ist unsere Aufgabe seit der Gründung des Bundeswehr-Sozialwerk e.V. im Jahr 1960.«

Was mit Erholungsheimen begann, ist heute zu einem breiten Spektrum an sozialen Angeboten ausgebaut worden. So unterstützt der Verein Bundeswehrfamilien vor, während und nach einem Auslandseinsatz, entlastet Eltern von Kindern mit Beeinträchtigungen und bietet Seniorenfreizeiten an. Herzstück des Bundeswehr-Sozialwerks ist die „Aktion Sorgenkinder in Bundeswehrfamilien des BwSW“. Informationen zur spendenfinanzierten Aktion erhalten Sie ab Seite 21.



Helfende Hand: Ehrenamtler prägen das Vereinsleben als Regionalstellenleiter, Betreuer oder im Organisationsteam einer Benefizveranstaltung.

Bild: DorSteffen/Shutterstock.com

Von einem Ehrenamt profitiert auch der Ausübende – wenn auch nicht durch eine Vergütung, sondern durch ein Lächeln auf dem Gesicht eines Kindes oder einem Dankeschön aus tiefstem Herzen. Ohne das Engagement der ehrenamtlichen Mitarbeiterinnen und Mitarbeiter, vor allem ihrer Bereitschaft, dem Bundeswehr-Sozialwerk Zeit zu „spenden“, wäre es nicht möglich, diejenigen zu unterstützen, die nicht auf der Sonnenseite des Lebens stehen!

»» Gemäß der Vorschrift „Unterstützung der Arbeit des Bundeswehr-Sozialwerks e.V. durch das Bundesministerium der Verteidigung“ können Bundeswehrangehörige für ihr Ehrenamt freigestellt werden, soweit dies mit dienstlichen Belangen vereinbar ist.«

Die Möglichkeiten für Ehrenamtler beim Bundeswehr-Sozialwerk sind so vielfältig wie der Verein: Als Regionalstellenleiter, Betreuungsstellenleiter oder Informationsbeauftragter sind sie Ansprechpartner für das Bundeswehr-Sozialwerk vor Ort. Andere Ehrenamtler betreuen Freizeiten von Kindern, Jugendlichen und jungen Erwachsenen oder engagieren sich als Reiseleiter von Aktiv- und Themenreisen oder Seniorenfreizeiten 55+. Selbstverständlich schult das Bundeswehr-Sozialwerk seine Ehrenamtler, damit diese sich rechtssicher und kompetent ihrer Aufgabe widmen können. Andere Unterstützer des Vereins organisieren Veranstaltungen, mit denen Spenden für die „Aktion Sorgenkinder in Bundeswehrfamilien des BwSW“ gesammelt werden. Ob Gästebiwak, Bücherbasar, Wohltätigkeitskonzert oder Motorradtour - die Benefizveranstaltungen können nur gelingen, wenn engagierte, motivierte Menschen dahinterstehen.

»» Nach „lieben“ ist „helfen“ das schönste Zeitwort der Welt.«

Bertha von Suttner

Wenn auch Sie das Bundeswehr-Sozialwerk professionell, engagiert und motiviert unterstützen wollen, haben Sie die Möglichkeit, sich bei Ihrer jeweiligen Bereichsgeschäftsführung oder über unsere Internetseite zu informieren oder zu bewerben. Welche Bereichsgeschäftsführung für sie zuständig ist, hängt von Ihrem Wohnort ab.

Bereichsgeschäftsführung Nord

Schleswig Holstein, Hamburg, Mecklenburg-Vorpommern, Bremen, Niedersachsen

Bereichsgeschäftsführung Ost

Brandenburg, Berlin, Sachsen-Anhalt, Thüringen, Sachsen

Bereichsgeschäftsführung Süd

Bayern, Baden-Württemberg

Bereichsgeschäftsführung West

Nordrhein-Westfalen, Hessen, Rheinland-Pfalz, Saarland

Ungefähr 2.500 Ehrenamtler unterstützen die wenigen hauptamtlichen Mitarbeiter des Bundeswehr-Sozialwerks. Der enge Austausch zwischen den Ehrenamtlern und Hauptamtlichen trägt entscheidend zum Vereinsleben bei. Zusätzlich gibt soziales Engagement Ausgleich, Sinn und Halt; kurzum: Ein Ehrenamt kann das Leben reicher und erfüllter machen.

Das Bundeswehr-Sozialwerk begrüßt es, wenn Sie Ihre Stärken und Fähigkeiten für das Gemeinwohl und die Weiterentwicklung des Vereins einbringen wollen. Helfen macht einfach Spaß – und vor allem glücklich!



Ein Ehrenamt macht glücklich!
Bild: frederikloewer/Shutterstock.com

Bundespräsident Frank-Walter Steinmeier dankte Ehrenamtlern



Bild: Sylvia Daruwala

Darius Daruwala, der das Bundeswehr-Sozialwerk seit Jahren ehrenamtlich unterstützt, freute sich über ein Foto mit Bundespräsident Steinmeier.

Als Anerkennung für ehrenamtliches Engagement lud der Bundespräsident über 4.000 ehrenamtlich Tätige nach Berlin in seinen Amtssitz Schloss Bellevue ein. Heike Fuchs, Antje Brunner, Hermann Groß, Josef Linzen sowie Darius Daruwala erhielten eine Einladung als Würdigung ihres Ehrenamts beim Bundeswehr-Sozialwerk.

Mit dem Bürgerfest dankt der Bundespräsident alljährlich denen, die sich für andere Menschen einsetzen. Bei schönem Wetter und einem außergewöhnlichen Programm zeigte sich Bundespräsident Steinmeier bürgernah und scheute nicht den Kontakt zu den Ehrenamtlichen. So ermöglichte er beispielsweise Einblicke ins Schloss Bellevue oder stand für Fotos zur Verfügung.

Während des Bürgerfests, das die Veranstaltungspartner Italien und das Bundesland Sachsen mitgestalteten, tauschten sich viele Ehrenamtler über ihr Engagement und ihre Organisationen aus. Den Ausklang des Bürgerfests bildeten eine beeindruckende Lichtprojektion sowie eine Lasershow.



Betreuer gesucht

Ein ganz besonderes Ehrenamt



Starkes Team: Die Reisebegleiter und Betreuer des Bundeswehr-Sozialwerks.

Bild: Nicoleta Raftu/Shutterstock.com

Verantwortungsbewusst, Teamplayer und sozial engagiert? Für wen das wie eine Zusammenfassung des eigenen Charakters klingt, der passt einfach perfekt zum Bundeswehr-Sozialwerk! Wir suchen für unsere Freizeiten und Reisen Ehrenamtler, die die Teilnehmer und Mitreisenden betreuen oder die Reise leiten.

Welche Freizeiten und Reisen kann ich betreuen?

Unsere Betreuer und Reisebegleiter sind Bundeswehrangehörige, Ehemalige, Ruheständler und auch Menschen, die keinen Bezug zur Bundeswehr haben. Das Alter unserer Betreuer reicht von Anfang 20 bis weit in die 70er hinein – damit sind unsere Ehrenamtler genauso vielseitig wie unsere Teilnehmer! Wer sich für die Tätigkeit interessiert, kann Kinder- und Jugendfreizeiten betreuen, eine Reise für junge Erwachsene bis 27 organisieren und begleiten oder übernimmt die 1:1 Betreuung in einer unserer Freizeiten für Menschen mit Beeinträchtigungen. Auch für Sprachreisen ins Ausland oder Action-Freizeiten suchen wir nach Betreuern – Sprachkenntnisse und sportliche Fähigkeiten sind für diese Angebote ein unbedingtes Muss.

Bei unseren Aktiv- und Themenreisen bieten wir Urlaub mit Programm an. Die Reisebegleiter haben oft Interesse an den angebotenen Aktivitäten oder bringen ihre Berufserfahrung ein. Dadurch reicht unsere Palette von Radwochen über Bergtouren bis hin zu Kreativurlaub. Ebenso wie Spezialisten sind bei den Reisebegleitern der Aktiv- und Themenreisen auch gute Organisatoren gefragt, die für ihre Gruppe ein buntes Programm vorbereiten und durchführen. Wer sich hiervon angesprochen fühlt, könnte sich auch als Betreuer für die Mutter- oder Vater-Kind-Freizeiten bewerben. Oder eine unserer Seniorenreisen 55+ begleiten.

Unsere Betreuer und Reisebegleiter sind hoch motiviert. Wir kennen jeden unserer Ehrenamtler persönlich und stehen in regelmäßigem Kontakt – vor allem während der Reisevorbereitung und der Durchführung der Freizeit. Zur Vorbereitung auf die Tätigkeit als Betreuer führen wir eine Grundschulung mit Ausbildungsanteilen wie Erster Hilfe, rechtlichen Grundlagen und pädagogischen Hilfestellungen durch. Sind die Grundlagen gelegt, gibt es die verpflichtenden Hauptschulungen. Dabei wird wichtiges Wissen aufgefrischt, aber auch das Programm der Freizeit vorbereitet. Gemeinsam mit den Organisatoren vom Bundeswehr-Sozialwerk erfolgt dann die Aufteilung, welche Teams welche Freizeiten oder Reisen durchführen. Erfahrene Betreuer stehen immer zur Seite und haben als Chefbetreuer zusätzliche administrative Aufgaben.



Wer sich als Reisebegleiter oder Betreuer engagiert, übernimmt viel Verantwortung.

Bild: Banana Oil/Shutterstock.com

Unsere Freizeiten für Menschen mit Beeinträchtigungen liegen uns besonders am Herzen. Die Kinder, Jugendlichen, jungen Erwachsenen und Teilnehmer Ü 30 haben teilweise körperliche und geistige Beeinträchtigungen und sind auf Pflege angewiesen. Andere Teilnehmer sind sehr selbstständig oder haben leichtere Beeinträchtigungen. Wir legen großen Wert darauf, eine 1:1-Betreuung anbieten zu können. Wer eine Freizeit für Menschen mit Beeinträchtigung betreut, erhält von uns eine Intensivschulung, um optimal auf dieses Ehrenamt vorbereitet zu sein. Einen Eindruck von dieser besonderen Betreuer Tätigkeit geben wir ab Seite 24.

Als Ansprechpartner stehen die Mitarbeiter des Bundeswehr-Sozialwerks zur Verfügung, die die Reisen und Freizeiten organisieren. Interessenten für ein Ehrenamt als Reisebegleiter oder Betreuer können sich bei den Bereichsgeschäftsführungen, dem Team von Jugend/Familie International oder dem Team von Aktiv- und Themenreisen informieren. Die Kontaktdaten befinden sich auf Seite 6 und 7.

Was mache ich als Betreuer?

Unsere Betreuer engagieren sich oft jahrelang und sind eingeschweißte Teams – die Stimmung während der Schulungen und Freizeiten ist einfach einmalig! Während des Ehrenamtes als Betreuer und Reisebegleiter sammelt jeder wertvolle Erfahrungen und stärkt soziale Kompetenzen. Einige Betreuer

verbinden ihr Ehrenamt auch mit Pflichtpraktika fürs Studium oder die Ausbildung. Für Angehörige des öffentlichen Dienstes kann unter Umständen Sonderurlaub für die Betreuer Tätigkeit gewährt werden. Zudem erhalten die Betreuer ein Taschengeld als Aufwandsentschädigung.

Welche Voraussetzungen muss ich erfüllen?

- Alter: ab 18 Jahren
- Keine relevanten Einträge im erweiterten polizeilichen Führungszeugnis
- Erfüllen persönlicher Voraussetzungen (abhängig von der Freizeitart) wie Fremdsprachenkenntnisse, sportliche Fähigkeiten und soziale Kompetenz
- Teilnahme an den Betreuerschulungen

Im Winter die Sommerferien vorbereiten



Bild: Juliane Behring

Wenn es knackig kalt ist, bereitet sich Rebecca Berg auf den Sommer vor. Regelmäßig betreut sie ein binationales Camp mit Jugendlichen in Italien. Zu Ostern ist sie Betreuerin einer Sprachreise nach England. Berg ist mittlerweile ein Profi in der Betreuung von Jugendlichen. Kurzenschlossen sprang sie 2008 für einen fehlenden Betreuer ein. Bis heute ist sie begeistert dabei und betreut zwei Jugendreisen im Jahr. Ehrenamtlich.

„Verantwortungsbewusstsein, Interesse an der Tätigkeit und sich nicht zu schade sein, sich auch mal zum ‚Hampelmann‘ zu machen“, diese Qualitäten brauchen Betreuer, so Berg. Wenn im No-

vember das Sonderheft „Check Yn“ mit den Reiseangeboten des Bundeswehr-Sozialwerks erscheint, startet sie mit ihren Vorbereitungen: Urlaub nehmen, die Betreuer-Kollegen vom letzten Jahr anrufen, sich beim Bundeswehr-Sozialwerk melden.

„Mein Partner hat Verständnis dafür, dass ich im Jahr mehrere Wochen mit den Jugendlichen unterwegs bin“, so Berg. Das gehöre zum Ehrenamt mit dazu. Als Angestellte im öffentlichen Dienst in Nordrhein-Westfalen erhält sie bis zu 8 Tage Sonderurlaub für die Betreuung. Dies sieht das Gesetz zur Gewährung von Sonderurlaub für ehrenamtliche Mitarbeiter in der Jugendhilfe vor.

Ihre Motivation für die Betreuung der Jugendfreizeiten ist ganz klar der Spaß an ihrem Ehrenamt. Gerne richtet sie dann Kinderdiskos aus, entfacht Lagerfeuer oder beaufsichtigt den Grillabend. Auch Karaokepartys meistert sie mit Bravour.

Als Erinnerung an die Freizeiten bewahrt Berg T-Shirts mit Unterschriften und Dankesworten ihrer Teilnehmer auf. Auch per E-Mail bedanken sich einige bei ihrer Betreuerin oder halten Kontakt über soziale Medien. In einer langen E-Mail schrieb ihr ein Camp-Teilnehmer: „Abschließend trifft genau ein Wort den Sinn dieser E-Mail wahrscheinlich ziemlich gut. DANKE“. Berg freut sich über das Dankeschön. Und blättert schon wieder im Katalog, um ihre nächste Jugendfreizeit vorzubereiten.



Unterstützung für das Bundeswehr-Sozialwerk

Möglichkeiten, die Arbeit des Bundeswehr-Sozialwerks zu fördern



In Not geratene Bundeswehrfamilien können Unterstützung vom Bundeswehr-Sozialwerk erhalten. Dadurch ist der Verein ein Element der Fürsorge in der Bundeswehr. **Bild: Bundeswehr/Andrea Bienert**

Regelmäßig spenden Mitglieder an das Bundeswehr-Sozialwerk. Die bekannteste Spendenaktion des Vereins ist die „Aktion Sorgenkinder in Bundeswehrfamilien des BwSW“. Mit den Mitteln dieser Aktion werden unter anderem Freizeiten für Menschen mit Beeinträchtigungen finanziert. Wenn kein anderer Träger in Not geratene Bundeswehrangehörige, Ehemalige und deren Angehörige unterstützen kann, leistet das Bundeswehr-Sozialwerk sogenannte Einzelhilfen. Dafür arbeitet der Verein eng mit dem Sozialdienst der Bundeswehr und ande-

ren bundeswehrrahmen Organisationen aus dem „Netzwerk der Hilfe“ zusammen. Der Sozialdienst der Bundeswehr überprüft jedes Unterstützungersuchen, bevor das Bundeswehr-Sozialwerk die Einzelhilfe veranlasst.

Regionalstellenleiter, Ehrenamtler und Mitglieder organisieren regelmäßig Spendenaktionen wie Kuchenbasare oder Benefizkonzerte zugunsten des Bundeswehr-Sozialwerks. Oft nutzen Unterstützer des Vereins auch Anlässe wie Geburtstage, Beförderungen, Versetzungen in den Ruhestand oder Jubiläen, um anstelle von Geschenken um Spenden zu bitten. Einige Spendenaktionen fanden so großen Anklang, dass sie auch überregional auf Interesse stießen. Oft kümmern sich die Initiatoren jahre- oder jahrzehntelang um die von ihnen ins Leben gerufene Aktion. Einen Überblick erhalten Sie ab Seite 41.

Das Bundeswehr-Sozialwerk ist für jede Unterstützung dankbar. Selbstverständlich werden die Spendengelder mit größter Sorgfalt verwendet. Das Bundeswehr-Sozialwerk behandelt Spenden sorgfältig – auch unter Beachtung des Datenschutzes. Jeder Spender hat die Möglichkeit, eine Spendenbescheinigung für seine Zuwendung zu erhalten. Bitte geben Sie dafür bei der Überweisung Ihre vollständige Anschrift im Verwendungszweck an. Bei Summen unter 200,00 € akzeptieren die meisten Finanzämter einen Kontoauszug und die Bescheinigung über die Befreiung von der Körperschaftsteuer. Einen Vordruck finden Sie auf Seite 212.

Amazon Smile



Über AmazonSmile können Kunden auch das Bundeswehr-Sozialwerk mit einem Teil ihres Einkaufswerts unterstützen – ohne Zusatzkosten!

Das Bundeswehr-Sozialwerk hat dank AmazonSmile Grund zur Freude: Wer bei smile.amazon.de einkauft, genießt nahezu dieselbe Produktvielfalt wie auf www.amazon.de, kann aber ohne Zusatzkosten eine soziale Organisation seiner Wahl unterstützen. 0,5 Prozent der Einkaufssumme spendet Amazon an die ausgewählte Organisation.

Für den Kunden ist der ganze Vorgang absolut kostenlos und genauso unkompliziert wie der sonstige Einkauf bei Amazon. Das bestehende Konto kann auch auf smile.amazon.de genutzt werden, selbst die Kontoeinstellungen, Geschenkelisten und der Warenkorb sind identisch.

Wer mitmachen und das Bundeswehr-Sozialwerk beim Online-Shopping unterstützen möchte, wählt einfach beim ersten Besuch auf smile.amazon.de das Bundeswehr-Sozialwerk als die Organisation aus, die die Spende erhalten soll. Nach der Eingabe der Benutzerdaten kann unter dem Feld „Suchen Sie Ihre Organisation“ das Wort „Bundeswehr-Sozialwerk“ gesucht und das Suchergebnis ausgewählt werden. Per E-Mail ergeht umgehend eine Bestätigung, dass der Nutzer am AmazonSmile-Programm teilnimmt.

Beim nächsten Läuten an der Tür könnte also der Paketbote ein Päckchen vorbeibringen, das ein breites Lächeln zielt. Dann hat nicht nur der Empfänger, sondern auch das Bundeswehr-Sozialwerk als Begünstigter Anlass zur Freude!

Bundestagsabgeordnete sind Mitglied im Bundeswehr-Sozialwerk



Der Wehrbeauftragte des Deutschen Bundestages, Dr. Hans-Peter Bartels.

Bild: SPD

Die Abgeordneten des Deutschen Bundestages tragen eine große Verantwortung, wenn sie Entscheidungen in Bezug auf die Bundeswehr treffen; seien es Beschlüsse zu Auslandseinsätzen oder zur finanziellen Ausstattung. Deshalb ist es wichtig, dass sich Abgeordnete den Menschen in der Bundeswehr und deren Familien gegenüber durch ihre Mitgliedschaft und die Unterstützung der sozialen Ziele des Bundeswehr-Sozialwerks solidarisch zeigen.

Für Verteidigungsminister, Wehrbeauftragte und Inspekture ist es traditionell eine Selbstverständlichkeit, Mitglied im Bundeswehr-Sozialwerk zu sein.

Wir danken allen unseren Freunden und Förderern.



Auch Dr. Ursula von der Leyen schloss sich der Tradition an, als Verteidigungsministerin die Schirmherrschaft über das Bundeswehr-Sozialwerk zu übernehmen.

Bild: BPA/Kugler

 <small>Bild: CDU</small>			
Herr		Stephan	Albani
Herr	Dr.	Reinhard	Brandl
Herr		Ingo	Gädechens
Herr		Markus	Grübel
Herr		Florian	Hahn
Herr	Dipl.-Kfm.	Roderich	Kiesewetter
Herr	Dr.	Georg	Kippels
Herr	Dr.	Günter	Krings
Frau	Dr.	Ursula	von der Leyen
Herr	Dr.	Thomas	de Maizière
Frau		Michaela	Noll
Herr		Josef	Oster
Herr		Erwin	Rüddel
Frau		Anita	Schäfer
Herr		Christian	Schmidt
Frau		Karin	Strenz
Herr		Volkmar	Vogel

 <small>Bild: SPD</small>			
Herr	Dr.	Hans-Peter	Bartels
Herr	Dr.	Karl-Heinz	Brunner
Herr	Dr.	Fritz	Felgentreu
Herr	Dr.	Edgar	Franke
Herr		Wolfgang	Hellmich
Herr		Thomas	Hitschler
Herr		Josip	Juratovic
Herr	Dipl.-Inf.	Ulrich	Kelber
Herr		Lars	Klingbeil
Frau		Kirsten	Lühmann
Herr		Detlev	Pilger
Frau		Gabi	Weber

 <small>Bild: AfD</small>			
Herr		Rüdiger	Lucassen
Herr		René	Springer

 <small>Bild: FDP</small>			
Herr		Stephan	Thomae



Die Stiftungen des Bundeswehr-Sozialwerks

Gutes bewirken, in Erinnerung bleiben



Die Stiftungsfamilie des Bundeswehr-Sozialwerks leistet einen entscheidenden Beitrag zur Arbeit des Vereins.

Bild: Piyanat Booncharoen/Shutterstock.com

Wenn sich Engagement vermehrt – so ließen sich die Stiftungen des Bundeswehr-Sozialwerks beschreiben. Stifter bringen dazu ihr Vermögen zu Lebzeiten oder testamentarisch in eine Stiftung ein. Mit den Erträgen aus der sicheren Anlage der Gelder werden nach Maßgabe der Stifter gemeinnützige Zwecke gefördert.

Mit den einzelnen Stiftungen bleiben Erinnerungen an Persönlichkeiten und deren Ideale lebendig und bewirken dabei viel Gutes. Die Erträge der Stiftungen des Bundeswehr-Sozialwerks fließen dem jeweiligen Stiftungszweck entsprechend an Bundeswehrangehörige in Not.

So unterstützte die Hinterbliebenenstiftung zu Guttenberg Erholungsaufenthalte von Soldaten mit einer Posttraumatischen Belastungsstörung (PTBS). Weitere Erträge der Stiftungen des Bundeswehr-Sozialwerks tragen zu den „BwSW okaY-Regenerationswochen“ bei, bei denen Bundeswehrfamilien gecoacht werden, wenn Belastungen aus dem Dienst den Alltag beeinflussen. Informationen zu diesen Angeboten finden Sie auf den Seiten 88 und 105.

Die WIAC-Stiftung ermöglichte einem hilfsbedürftigen lebensälteren Mitglied einen Urlaub. Ein Beitrag der Mehl'schen Stiftung zur Selbstbehauptung von Kindern aus Bundeswehrfamilien wurde durch die Bezuschussung einer Freizeit der Bereichsgeschäftsführung West geleistet – während der Freizeit lernen die Teilnehmer, für sich selbst einzustehen und Grenzen aufzuzeigen. Diese Freizeit finden Sie in diesem Heft auf Seite 167. Mit Mitteln der Elfie-Wörner-Stiftung konnten Zuschüsse für Menschen mit Beeinträchtigungen gewährt werden. Welche Freizeiten das Bundeswehr-Sozialwerk im Jahr 2019 für diesen Personenkreis anbietet, können Sie ab Seite 179 lesen.

Deutlich sichtbar werden die Erträge der Stiftung bereits in einigen Ferienanlagen des Bundeswehr-Sozialwerks sowie während der Freizeiten für Menschen mit Beeinträchtigungen.

So konnten große, stabile Hängematten angeschafft werden, die bei den Teilnehmern sehr beliebt sind. Haus Norderoog auf Norderney, der Campingpark Rügen und das Hotel Alpenschlössl in Mayrhofen begeistern mit vielseitigen Außenspielgeräten die kleinen Gäste. Am Haus am Werlsee in Grünheide bei Berlin freuen sich Gäste mit eingeschränkter Mobilität über barrierefreie Zugänge zum Haus beziehungsweise in den Garten und in den See. Dafür wurden auch Treppen entfernt. Der barrierefreie Strandkorb ist ein echter Hingucker!

Wenn auch Sie sich für das Stiftungswesen des Bundeswehr-Sozialwerks interessieren oder sich zur Gründung einer Stiftung beraten lassen wollen, steht Ihnen der Vorstandsvorsitzende der Stiftungen des Bundeswehr-Sozialwerks gerne als Ansprechpartner zur Verfügung.

Wolfgang Nowak (Vorstandsvorsitzender)

Tel.: 0151 55056043

Andreas Koehler (Bereich Süddeutschland)

Tel.: 0163 4041007

Wer zu Lebzeiten Vermögen in eine Stiftung überführt, die gemeinnützige Zwecke fördert, kann dies steuerlich berücksichtigen lassen. Mit einer testamentarischen Stiftung verhindern Sie, dass Ihr Vermögen bei nicht vorhandenen Erben dem Staat zufällt, und können gewiss sein, dass es in Ihrem Sinne vermehrt und eingesetzt wird. So bewirken Stifter über viele Generationen Gutes, zeigen Engagement und geben wertvolle Impulse in die Gesellschaft!



Die Erträge der Stiftungen des Bundeswehr-Sozialwerks werden entsprechend der Vorstellungen der jeweiligen Stifter verwendet.

Bild: Nattanan Zia/Shutterstock.com

Vorwort



Bundeswehr Sozialwerk
Hier scheint die Sonne!

Beate Jung
Schirmherrin „Aktion Sorgenkinder in
Bundeswehrfamilien des BwSW“



Helfen, wo wir können

Seit 2007 bin ich Schirmherrin der „Aktion Sorgenkinder in Bundeswehrfamilien des BwSW“. Ich bin auch heute noch tief beeindruckt vom Engagement der Unterstützer und dankbar für jeden Fall, in dem wir Bundeswehrangehörigen und deren Familien Hilfeleistungen anbieten können. Dabei arbeiten wir eng mit den anderen Organisationen des „Netzwerks der Hilfe“ zusammen.

Die Menschen sind es, die die „Aktion Sorgenkinder in Bundeswehrfamilien des BwSW“ mit Leben füllen. Die spendenfinanzierte Aktion beruht auf zwei Standbeinen. Die eine Säule sind unsere Einzelhilfen, bei denen wir finanziell unterstützen oder Reisegutscheine ausstellen. Dabei können wir allen Bundeswehrangehörigen, also Soldaten, Beamten und Arbeitnehmern, Ehemaligen und Auszubildenden unter die Arme greifen. Unsere Reisegutscheine ermöglichen es den Empfängern unserer Unterstützungsmaßnahmen, wieder Zeit für die Familie zu finden, Abstand vom Alltag zu gewinnen oder schwere Schicksalsschläge zu verarbeiten. Wir helfen unbürokratisch, prüfen aber jeden Fall sorgfältig!

Die andere Säule der „Aktion Sorgenkinder in Bundeswehrfamilien des BwSW“ sind die Freizeiten für Kinder, Jugendliche und Erwachsene aus Bundeswehrfamilien, die körperliche und/oder geistige Beeinträchtigungen haben. Unsere ehrenamtlichen und hervorragend geschulten Betreuer bereiten für jede Freizeit ein tolles Programm vor, das unvergessliche Urlaubserinnerungen ermöglicht. Wenn ich die Freizeiten besuche, spüre ich sofort, wie glücklich die Teilnehmer sind und wie viel Engagement die Betreuer mitbringen. Ein herzliches Dankeschön unseren Ehrenamtlichen, die oft ihren Urlaub nehmen, um bei den Freizeiten dabei zu sein!

Die Einzelhilfen und die Freizeiten für Menschen mit Beeinträchtigungen werden durch Spenden ermöglicht. Ich bin allen Unterstützern des Bundeswehr-Sozialwerks dankbar für die Ideen und die Tatkraft, mit denen die Spenden erzielt werden. Neben Veranstaltungen wie Kuchenbasaren, Konzerten und Sammlungen haben sich auch einige dauerhafte Spendenaktionen etabliert, die teilweise schon seit Jahrzehnten erfolgreich sind. Mein Dank gilt ebenso denjenigen, die mit einer Stiftung oder durch ihr En-

gagement in der Stiftungsfamilie des Bundeswehr-Sozialwerks die Arbeit der „Aktion Sorgenkinder in Bundeswehrfamilien des BwSW“ unterstützen. Jedes Jahr fließen die Erträge der Stiftungen unserem guten Zweck zu.

Im Herzen der Aktion stehen die Menschen der Bundeswehr und deren Familien. Es berührt mich immer wieder, wie selbstlos unsere Ehrenamtler ihre Zeit und ihre Energie dafür einsetzen, andere unterstützen zu können. Ihr Einsatz für die „Aktion Sorgenkinder in Bundeswehrfamilien des BwSW“ motiviert mich und viele andere! Gemeinsam haben wir in den vergangenen Jahren viel bewegt. Ich freue mich, wenn auch Sie zum Gelingen der Aktion beitragen – sei es durch eine Spende oder ein Ehrenamt. Gemeinsam knüpfen wir ein starkes Netz für in Not geratene Bundeswehrfamilien.

Ihre

Beate Jung



Für andere da sein

Aktion Sorgenkinder in Bundeswehrfamilien des BwSW



Das Bundeswehr-Sozialwerk unterstützt mit seiner „Aktion Sorgenkinder in Bundeswehrfamilien des BwSW“ in Not geratene Bundeswehrangehörige und deren Familien. Bild: assedesignen/Shutterstock.com

Bereits seit 1960 engagiert sich das Bundeswehr-Sozialwerk für die Menschen in der Bundeswehr – und für deren Familien. Was mit Erholungsheimen begann, ist heute zu einem breiten Spektrum an sozialen Angeboten ausgebaut. Im Mittelpunkt standen dabei von Anfang an insbesondere einkommensschwächere Familien und junge Familien mit Kindern.

In den Anfangsjahren des Vereins wurde schnell festgestellt, dass die umfangreichen Fürsorgeleistungen des Dienstherrn nicht alle in Not geratenen Bundeswehrangehörigen erreichen. Einige schwierige Fälle wurden damals sofort aufgegriffen und die Beteiligten mit finanziellen Hilfen unterstützt. So wurde einem Kind für 6 Monate eine Zuwendung von 10,00 DM pro Tag für eine Kur in der Schweiz bezahlt, damit die nur dort mögliche Genesung herbeigeführt werden konnte. Viele Anfragen folgten.

Im letzten Vereinsheft des Jahres 1973 appellierte der Vorstand erstmals an Kameradschaft und das Solidaritätsgefühl: „Die Bundeswehr mit ihren tausenden und abertausenden Familien hat eine Vielzahl von ‚Sorgenkindern‘, für die es sich lohnt, eine gute Tat zu vollbringen... Ich rufe daher zu einem spontanen Akt der Solidarität auf und bitte bei künftigen Planungen und Veranstaltungen für gemeinnützige Zwecke dieses Sonderanliegen des BwSW nicht zu vergessen.“

In der folgenden Mitgliederzeitschrift konnten die ersten Spender veröffentlicht werden. Ende 1974 betragen die Spendeneinnahmen bereits 11.000,00 DM. Grill- und Familienfeste, Versteigerungen, Basare an Weihnachten, Christbaumverkäufe, Honorarspenden, Geburtstage, Abschlussabende bei Lehrgängen und Benefizveranstaltungen hatten dieses Ergebnis bewirkt. Als die „Aktion Sorgenkinder in Bundeswehrfamilien des BwSW“ ins Leben gerufen wurde, war deren Bedarf und Weiterentwicklung noch nicht vorhersehbar. Ganz sicher wurde damit aber bereits früh eine Lücke im sozialen Netz geschlossen.

Der große Erfolg der „Aktion Sorgenkinder in Bundeswehrfamilien des BwSW“ ist allein auf die hohe Spendenbereitschaft und auf die Aktionen der Unterstützer des Vereins zurückzuführen. Heute beträgt das jährliche Spendeneinkommen mehr als 600.000,00 €.

Mit diesen Spenden wird seitdem bei Notlagen schnell und unbürokratisch geholfen; sei es durch einen Zuschuss zum behindertengerechten Umbau von Fahrzeugen oder der Anschaffung eines Treppenlifts, die Übernahme von Kosten für medizinische Hilfsmittel oder die Ausstellung von Reisegutscheinen für Urlaube in den vereinseigenen Ferienanlagen.



Die Einzelhilfen des Bundeswehr-Sozialwerks zaubern oft wieder ein Lächeln auf die Gesichter von Bundeswehrfamilien, die einen schweren Schicksalsschlag erlitten haben.

Bild: Jonas Weber

Herzstück der „Aktion Sorgenkinder in Bundeswehrfamilien des BwSW“ sind die Freizeiten für Menschen mit Beeinträchtigungen, die fast ausschließlich aus Spenden finanziert werden. Mehr als 150 Teilnehmer können jährlich bei einer Rundumbetreuung mit dem Bundeswehr-Sozialwerk für 2-3 Wochen verreisen, während die anderen Familienmitglieder Zeit füreinander haben.

Mit den Veränderungen der Bundeswehr entwickeln sich auch die Aufgaben des Sozialwerks weiter. Die Auslandseinsätze der Bundeswehr stellen eine ganz besondere Herausforderung für die Soldatinnen und Soldaten sowie deren Angehörige dar. Um Belastungen vor, während und nach einem Einsatz zu reduzieren, hat das Bundeswehr-Sozialwerk sich entschlossen, sein soziales Engagement auszuweiten. Einsatzfamilien werden bei der Vergabe von Urlaubsplätzen bevorzugt berücksichtigt. Das Bundeswehr-Sozialwerk stellt regelmäßig seine Hotels und Häuser für die Durchführung von Einsatznachbereitungsseminaren zur Verfügung. Auf Initiative der Einsatzredaktion von Radio Andernach während der Mission in Afghanistan wurde die „Aktion Unvergessen“ ins Leben gerufen. Informationen zu dieser Spendenaktion, mit der Bundeswehrangehörige nach Einsätzen unterstützt werden können, erfahren Sie auf Seite 30.

Das Besondere an der „Aktion Sorgenkinder in Bundeswehrfamilien des BwSW“ ist: Das Bundeswehr-Sozialwerk kann nicht nur Soldatinnen und Soldaten sowie zivilen Bundeswehrangehörigen helfen, sondern erreicht auch Ehemalige, Reservisten und Familienmitglieder. Der Verein mobilisiert soziale Hilfsbereitschaft und kombiniert seine eigenen Ressourcen und Kompetenzen mit dem Engagement seiner Mitglieder. Das Bundeswehr-Sozialwerk ist für jede Form der Unterstützung dankbar!

Wir freuen uns über jede Spende von Ihnen für unsere „Aktion Sorgenkinder in Bundeswehrfamilien des BwSW“!

Bitte verwenden Sie nachfolgende Bankverbindung:

Sparkasse KölnBonn

IBAN: DE85 3705 0198 0000 0627 11

BIC: COLSDE33

Verwendungszweck: Sorgenkinder in Bundeswehrfamilien



Bild: Juliane Behring



Lamas und Leberwurst

Ein Tag mit Teilnehmerin Nadja und Betreuerin Aileen auf der Freizeit für Kinder und Jugendliche mit Beeinträchtigungen



Das Bundeswehr-Sozialwerk bietet Freizeiten für Menschen mit Beeinträchtigungen an. Die teilnehmenden Kinder, Jugendlichen und Erwachsenen haben dabei eine 1:1 Betreuung.

Es ist 7 Uhr morgens. Für Aileen und ihre 26 Betreuer-Kollegen der Freizeit hat der Tag schon angefangen. Jetzt ist es an der Zeit, auch die teilnehmenden Kinder und Jugendlichen zu wecken. Gemeinsam mit zwei anderen Betreuerinnen geht es in das Zimmer, das sich Nadja mit einer anderen Teilnehmerin teilt. Während diese schon putzmunter ist, schläft Nadja noch tief und fest. Der fröhliche Lärm beim Wecken, Waschen und Anziehen stört Nadja überhaupt nicht.



Waschen, Haare kämmen, Zähne putzen: Morgenroutine bei der Freizeit für Kinder und Jugendliche mit Beeinträchtigungen.

Aileen entfernt zunächst das Bettgitter, das ein Herausfallen von Nadja in der Nacht verhindert. Dann setzt sie sich zu Nadja und streicht ihr über die Hände. Dabei redet sie leise mit ihr. Nadja räkelt sich zunächst, wacht dann aber doch auf. Dann beginnt die morgendliche Routine: Waschen, Haare kämmen, Zähne putzen, Klamotten aussuchen. Aileen hält zwei Optionen vor Nadja und wartet ab, ob eines der Outfits mehr Reaktionen

hervorrufft. Vor dem Anziehen wechselt Aileen noch die Windel, die Nadja trägt. Bewundernswert, wie eingespielt die beiden schon sind, obwohl die Freizeit erst vor wenigen Tagen begonnen hat!

Bevor Nadja und ihre Zimmergenossin startklar sind, steht noch eine wichtige Entscheidung an: Die Auswahl der richtigen Schuhe. Aileen hält Nadja Schuhe hin. Zielstrebig entscheidet sich Nadja für einen pinken Sneaker. Der Schuh ist aber nicht für Nadjas Füße, sondern wird sie den ganzen Tag an ihren Händen begleiten. Nadja ist absolut fasziniert von ihrem Schuh und spielt den ganzen Tag mit dem Schuh, steckt die Hand hinein oder dreht ihn. „Wir waren auf einer der letzten Freizeiten mal in einem Schuhgeschäft“, erinnert sich Aileen lachend – „Nadja war im siebten Himmel!“



Gemeinsam suchen Nadja und Aileen einen Schuh aus, der sie den Tag über begleitet. Nadja trägt allerdings den Schuh nicht, sondern hält ihn fest und spielt mit ihm.

Die Betreuerinnen unterstützen sich dabei, ihre Teilnehmerinnen bequem und sicher in die jeweiligen Rollstühle zu setzen und die Beckengurte zu schließen. Und dann geht's auch schon zu den anderen Teilnehmern. Vor dem Frühstück ist nämlich noch ein bisschen Zeit, um zu singen, zuzuhören oder um richtig wach zu werden. Während einige der Kinder mitsingen, klatschen oder spielen, beobachtet Nadja das Geschehen von ihrem Rollstuhl aus. Manchmal ist sie aber auch total in ihrer eigenen Welt und reagiert kaum auf das turbulente Chaos um sie herum.

Im Speisesaal haben alle ihre festen Plätze. Aileen steuert mit Nadja ihren Tisch an und kümmert sich dann ums Essen. „Von den Eltern erfahren wir zum Teil schon vor der Freizeit oder bei der Anreise, was die Kinder essen dürfen, was sie gerne mögen und wie sie ihre Speisen bevorzugen. So hatte ich schon Teilnehmer, die ihr Essen komplett püriert bekommen. Auch Gewohnheiten und Vorlieben bei der Medikamentengabe besprechen wir mit den Eltern“, sagt Aileen. Nadja mag scheinbar Leberwurst. Aileen schneidet den Rand vom Brot ab und danach die Scheibe in kleine Stücke. Einige der Stücke isst Nadja selbst. Weil sie aber hin und wieder lieber die anderen beobachtet, unterstützt Aileen beim Frühstück und erinnert Nadja ans Essen, indem sie das Essen anreicht. „Wir sind regelmäßig die Letzten beim Essen“, erklärt sie, während sie Brot und Wurst auf eine Gabel aufspießt und zu Nadjas Mund führt.



Zeit für ein Leberwurstbrot! Aileen bereitet das Frühstück für Nadja vor.

Gut gestärkt brechen die beiden zum ersten Programmpunkt des Tages auf: Eine Schatzsuche. Teilnehmer und Betreuer bilden Teams, in denen jeder sich nach seinen Fähigkeiten einbringen kann. So malt Nadja statt ihres Namens ein paar Striche auf den Fragebogen. Aileen übernimmt es dafür, die Anzahl der Tische im Speisesaal zu zählen, eine der Aufgaben. „Es kommt nicht darauf an, dass alles perfekt und richtig ist. Es geht vielmehr darum, dass alle Spaß haben und dabei sind“, erklärt Aileen. Mit viel Fantasie und Engagement der Betreuer wird die Schatzsuche bewältigt – am Ende wartet zur Belohnung ein Eis.

Nach dem Mittagessen hat Aileen ein paar Minuten, um Nadja und sich auf den Ausflug vorzubereiten: Sonnencreme auftragen, eine Jacke mitnehmen, eine Mütze einpacken. Mit dem Fahrstuhl geht es erst zum Parkplatz, dann mit einem Lift in den Rollstuhlbus. Das Bundeswehr-Sozialwerk mietet die Busse für die Freizeit und nutzt sie die ganze Zeit. Routiniert kümmert sich Aileen darum, Nadjas Rollstuhl festzugurten. Nadja wird die Fahrt in ihrem Rollstuhl verbringen. Gut angeschnallt geht es für Teilnehmer und Betreuer zum Ausflugsziel, einem Lama-Hof.



Bereit zur Abfahrt: Im Bus ist Platz für maximal vier Rollstuhlfahrer und fünf weitere Personen. Bilder: Juliane Behring

Am Lama-Hof angekommen, muss zunächst ein Parkplatz gefunden werden. Mit vier Bussen und zwei PKW gar keine leichte Aufgabe, schließlich wird etwas Rangierabstand benötigt und es müssen alle sicher aussteigen können! Die nächste Herausforderung wartet bereits: Nadja und die anderen Rollstuhlfahrer müssen über die Weide und einen Trampelpfad zum Lama-Gehege. Mit vereinten Kräften der Betreuer und über Stock und Stein wird das Ziel erreicht. Im Gehege wartet schon der Besitzer der Lamas und Alpakas. Geduldig gibt er einige Informationen über seine Tiere, ihre Herkunft und ihre Gewohnheiten. Gerne beantwortet er auch die vorhersehbare Frage, ob Lamas spucken. Wie weit die Tiere maximal spucken können (3 bis 4 Meter) merken sich wirklich alle!

Nach der guten Vorbereitung kann es endlich losgehen: Die Lamas und Alpakas können gefüttert werden. Teilnehmer und Betreuer erhalten einen kleinen Napf mit Futter. Schnell verteilen sich die Tiere. Die ersten Mutigen wagen sich an eine Streichel-einheit – zum Glück sind die Lamas und Alpakas super geduldig. Nadja sieht sich das bunte Treiben zunächst aus sicherer Entfernung an. Aileen besorgt aber in der zweiten Fütterungsrunde einen Napf, sodass auch Nadja auf Tuchfühlung mit einem Lama geht. Jetzt ist das Eis gebrochen und die Teilnehmer freuen sich auf den Spaziergang mit den Tieren. Der Besitzer bringt einige Halfter und Führstricke an und schon kann es losgehen.



Nadja und Aileen haben zunächst die Lamas und Alpakas beobachtet, bevor sie die Tiere füttern, streicheln und mit ihnen spazieren gehen.

Zur Freude von Aileen und den anderen Betreuern, die einen Rollstuhlfahrer betreuen, ist der Großteil des Weges asphaltiert. So bleibt genügend Energie, Lama und Teilnehmer unter einen Hut zu bekommen. Genauso wie Menschen haben auch Lamas einen eigenen Kopf – ist am Wegesrand oder bei den Artgenossen etwas interessant, bleiben die Tiere stehen oder machen einige Umwege. Es herrscht fröhliches Chaos, zu dem Teilnehmer, Lamas und Betreuer ihren Beitrag leisten... Bei Nadja und einigen anderen Teilnehmern macht sich die Aufregung und die fehlende Mittagspause schnell bemerkbar: Es wird kräftig gegähnt und die Aufmerksamkeitsspanne wird kürzer. Zeit für die Rückfahrt und fürs Abendessen!



Kleiner Kraftakt: Betreuerin Aileen schiebt den Rollstuhl von Nadja und führt zeitgleich ein Lama spazieren.

Nach der Rückgabe der Lamas geht es zurück nach Bad Müntertal. Dort angekommen wartet schon das Abendessen. Danach gibt es ein Abendprogramm – Karaoke ist angesagt. Nadja und Aileen machen meist einen Teil der Abendunterhaltung mit, bevor es sie kurz nach 20 Uhr ins Zimmer zieht. Nachdem Nadja

für die Nacht vorbereitet ist und schnell einschläft, ist der Tag für Aileen noch nicht vorbei. Mit anderen Betreuern fährt sie noch die Busse aufzutanken. „Abends finden regelmäßig Besprechungsrunden statt, um den Tag und auch alles Anstehende zu besprechen. Es sind auch immer zwei Betreuer für die Nachtwache eingeteilt. Einige Betreuer kümmern sich auch nachts um ihre Teilnehmer oder nutzen ein Babyphone, um feststellen zu können, ob der Teilnehmer Hilfe benötigt“, so Aileen.



Die Lamas und Alpakas begeisterten Teilnehmer und Betreuer gleichermaßen - der Ausflug war ein absolutes Highlight der Freizeit.

Trotz wenig Schlaf ist Aileen mit Begeisterung als Betreuerin für das Bundeswehr-Sozialwerk unterwegs: „Ich mache das schon seit acht Jahren. Ich habe im Check Yn einen Artikel gelesen, dass Betreuer gesucht werden und mich gemeldet. Als ich feststellte, dass auch Behindertenfreizeiten angeboten werden, fand ich das spannend!“ Erfahrungen hatte Aileen keine, wurde aber bei den verpflichtenden Schulungen gut auf ihre Aufgabe vorbereitet. „Die erste Freizeit hat mir so viel Spaß gemacht, dass ich dabei geblieben bin“, ergänzt sie. Mittlerweile kann Aileen ihre Erfahrungen sogar in ihr Studium einbringen – sie studiert Lehramt für Förderschulen. Der Berufswunsch ist auch durch ihr Ehrenamt als Betreuer entstanden.



Haben einen ganz besonderen Draht zueinander: Teilnehmerin Nadja und ihre Betreuerin Aileen.

Bilder: Juliane Behring

Ein kleines Stück Freiheit

Mutter von Teilnehmerin Nadja berichtet darüber, wie die Familie die Zeit während der Freizeit für Menschen mit Beeinträchtigungen nutzt



Während der Freizeiten des Bundeswehr-Sozialwerks für Menschen mit Beeinträchtigungen können die Teilnehmer und deren Familien erholsame Wochen verbringen. Die Familienmitglieder haben dann Zeit füreinander und können neue Kraft für den Alltag schöpfen. Bild: Juliane Behring

Ein besonderes Kind zu pflegen, ist keine einfache Aufgabe. Und dennoch machen wir es gerne, denn Nadja ist unser Kind und wir lieben sie!

Mit Nadjas Betreuung sind jedoch eine Menge Einschränkungen im Alltag und auch im Urlaub verbunden: Alles orientiert sich nach Nadjas Bedürfnissen. Der Urlaubsort sollte mit dem Auto erreichbar sein. Er darf nicht so weit weg sein, weil es für Nadja sehr anstrengend ist, lange Zeit im Auto zu sitzen. Die Ferienunterkunft und die Umgebung sollten barrierefrei sein.

Auch im Urlaub wird unser Tagesablauf von Nadjas zeitintensivem Pflegeaufwand und ihrem wechselhaften Befinden bestimmt. Daher muss jede Aktivität genauestens durchdacht werden. In Situationen, in denen jede andere Familie sagt: „Wir machen einen Ausflug“, müssen wir genau überlegen, ob und wie dieser Ausflug mit Nadja funktioniert. Ist die Umgebung rollstuhlgerecht, können wir Nadja irgendwo wickeln, hält sie überhaupt solange aus oder ist es zu viel für sie? Ist es dort zu voll oder hat sie überhaupt Spaß daran? Wenn wir diese Fragen nicht bedenken, müssen wir oft nach einer halben Stunde abbrechen, weil Nadja nur noch weint.

Die Tage sind verhältnismäßig kurz, da Nadja zwischendurch Pausen benötigt und recht früh ins Bett geht. Außerdem schläft Nadja leider nicht durch, sodass wir auch im Urlaub kaum Möglichkeit haben, uns einmal richtig zu erholen.

In der für uns so wertvollen Zeit, in der wir Nadja so professionell und vor allem liebevoll versorgt wissen, können wir mal eine ganz „normale“ Familie sein, unserem Sohn mehr Zeit schenken und einen Urlaub machen, der mit Nadja so nicht möglich wäre.



Koffer zu, los geht's: Spontan zu einem Ausflug oder in den Urlaub fahren ist für Familien mit Kindern, die eine Beeinträchtigung haben, nicht möglich. Bild: photobyphotoboy/Shutterstock.com



Besuchertag in Eben

Gebirgsmusikkorps der Bundeswehr aus Garmisch-Partenkirchen als Highlight



Hautnah bei den Musikern.

„Bus?“ Mit dieser Frage macht Dominik klar, dass er auf den Bus des Gebirgsmusikkorps aus Garmisch-Partenkirchen wartet. Dominik ist einer von 25 Teilnehmern mit körperlichen und/oder geistigen Beeinträchtigungen, die 3 Wochen Freizeit in Eben im Pongau verbringen.



Der Bereichsvorsitzende Süd, Präsident a.D. Klaus Niemeyer, und Teilnehmer Dominik warten auf den Bus mit den Musikern.

Die Freizeit von Dominik und den anderen Teilnehmern ist eins von acht vergleichbaren Angeboten des Bundeswehr-Sozialwerks. Dabei hat jeder Teilnehmer einen eigenen Betreuer. Die Betreuer durchlaufen eine gründliche Schulung, die jedes Jahr aufgefrischt wird. Dabei arbeiten sie auch das Programm der Freizeiten aus – abgestimmt auf die Beeinträchtigungen der Teilnehmer.

Zur Finanzierung der Freizeiten tragen auch die Musikkorps der Bundeswehr bei. Die Erlöse vieler Benefizkonzerte fließen in die „Aktion Sorgenkinder in Bundeswehrfamilien des BwSW“, aus deren Mitteln die Freizeiten für Menschen mit Beeinträchtigungen mitfinanziert werden.

Beeindruckt vom Engagement der Betreuer bot Oberstleutnant Karl Kriner, Leiter des Gebirgsmusikkorps der Bundeswehr, bei seinem letzten Besuch der Freizeit an, für die Kinder zu musizieren. So kann er auch seinen Musikern zeigen, welche Freude der Erlös ihrer Konzerte bringt.

Zu Beginn des Besuchertags am 7. August 2018 der von der Bereichsgeschäftsführung Süd organisierten Freizeit warten der Bereichsvorsitzende, Präsident a.D. Klaus Niemeyer, und Dominik am Straßenrand auf den Bus mit den 20 Musikern. Auch Teilnehmerin Florentine ist schon ungeduldig und fragt seit Stunden, wann die Musik endlich kommt.



Die Kinder hatten im Heißluftballon von Familie Schönemann viel Spaß.

Unter einem Baum im Schatten beginnen die Musiker des Gebirgsmusikkorps der Bundeswehr, für die Teilnehmer und Betreuer zu spielen. Florentine tanzt zur Musik und Michael übernimmt nach einer Weile die Führung des Orchesters und dirigiert punktgenau im Takt. Tobi hält es nicht mehr auf dem Stuhl und hüpfert mit erhobenen Händen auf und ab. Dominik ist zufrieden und schaukelt auf den Beinen seines Betreuers.



Während der Freizeiten für Menschen mit Beeinträchtigungen kümmert sich jeder Betreuer um einen Teilnehmer.

Kinder, die sich nicht selbst zur Musik bewegen können, sitzen oder liegen auf großen Kissen oder erleben das Konzert von ihrem Rollstuhl. Die Entspannung und Freude der Kinder ist sichtbar. Mit einem herzlichen Dank und unter Applaus treten die Musiker später ihre lange Heimfahrt an. Florentine, sichtlich beeindruckt vom Schlagzeuger, wollte ihn noch schnell fragen, ob sie ihn nicht mit nach Hause nehmen kann. Als Erinnerung bekommt sie seine Schlagzeugstöcke.

Das Bundeswehr-Sozialwerk bedankt sich für die Initiative von Kriner, der durch seinen Besuch mit den Musikern für ein Highlight dieser Freizeit gesorgt hat. Nach Abfahrt der Musiker konnten die Kinder das Innere des Heißluftballons von Familie Schönemann erkunden. Beim Grillabend führte der frisch gewählte Bereichsvorsitzende Süd noch viele Gespräche mit dem Betreuersteam unter Leitung von Conny Heier.



Hier spielt die Musik!



Die Freizeit des Bereichs Süd richtet sich an Kinder und Jugendliche ab acht Jahren.



Organisierte den Auftritt des Gebirgsmusikkorps der Bundeswehr: Oberstleutnant Karl Kriner.



**Beim Besuchertag im österreichischen Eben lernen die Gäste die Teilnehmer und deren Betreuer kennen.
Bilder: Heidi Wanot**



Aktion Unvergessen

Unterstützung von Bundeswehrangehörigen und deren Familien, die mit den Folgen eines Auslandseinsatzes zu kämpfen haben



Auch die Angehörigen der Soldatinnen und Soldaten sind von den Auswirkungen eines Auslandseinsatzes betroffen.

Bild: Bundeswehr/Jane Schmidt

Soldatinnen und Soldaten der Bundeswehr nehmen an Auslandseinsätzen teil. Das Engagement bleibt leider nicht immer ohne Folgen: Einige kehren aus dem Einsatz mit körperlichen und/oder seelischen Verletzungen zurück. Bedauerlicherweise hat die Bundeswehr auch Gefallene und Tote zu beklagen.

Der Einsatz hat nicht nur Auswirkungen auf die Soldatin oder den Soldaten – Familie und Freunde begleiten den Einsatz von zu Hause aus. Gut, dass es schon vor dem Einsatz ein starkes Netz gibt: Die Angehörigen können sich bei den Familienbetreuungszentren informieren, die Soldatinnen und Soldaten nehmen an Einsatzvorbereitungen teil. Während des Einsatzes baut Radio Andernach Grüße aus der Heimat ins Programm ein. Die Feldpost transportiert Briefe und Aufmerksamkeiten in die Einsatzländer.



Vor, während und nach Einsätzen unterstützt das Bundeswehr-Sozialwerk Bundeswehrfamilien.

Bild: Bundeswehr/Kim Brakensiek

Der Einsatz in Afghanistan hat die Bundeswehr und ihre Angehörigen geprägt. Zehntausende Soldatinnen und Soldaten leisteten dort ihren Dienst; 55 Angehörige der Bundeswehr bezahlten diese Mission mit ihrem Leben, unzählige mit ihrer körperlichen und seelischen Unversehrtheit. Für das Einsatz-

radio von Radio Andernach war dies der Auslöser, die „Aktion Unvergessen“ ins Leben zu rufen. Dem Aufruf: „Tragen auch Sie dazu bei, dass nicht nur die Opfer, sondern auch ihre Familien ‚Unvergessen‘ bleiben“, leisteten viele Folge. Das Bundeswehr-Sozialwerk setzte nach dem Ende des ISAF genannten Einsatzes die Spendenaktion fort und weitete sie auf alle Auslandseinsätze aus.

Jeder Einsatz hinterlässt Spuren – im Einsatzland, bei den Beteiligten und deren Familien in Deutschland. Aus den Mitteln der „Aktion Unvergessen“ erhalten Soldatinnen und Soldaten, Hinterbliebene und die Angehörigen von Verletzten Unterstützung bei der Bewältigung von Folgen aus einem Auslandseinsatz. Wer für die Aktion spendet, hilft denjenigen, die ihren Beitrag zu mehr Sicherheit und Frieden nicht unbeschadet überstanden haben. Die Spendengelder kommen zweckgebunden einsatzgeschädigten Soldatinnen und Soldaten sowie deren Familien zu.



Die „Aktion Unvergessen“ leistet einen wichtigen Beitrag für diejenigen, an denen die Auslandseinsätze der Bundeswehr nicht spurlos vorbeigehen.

Bild: Bundeswehr/PAO Unifil

Tragen Sie dazu bei, dass Gefallene, Versehrte und Verwundete von Einsätzen und ihre Familien „Unvergessen“ bleiben!

SPENDENKONTO
„AKTION UNVERGESSEN“

IBAN:

DE31 3705 0198 0000 3013 33

BIC: COLSDE33

Verwendungszweck:
Unvergessen

Aktion Sorgenkinder in Bundeswehrfamilien des BwSW

Wir haben geholfen!

Familie mit zwei kranken Kindern unterstützt

Ein kleiner Sonnenstrahl in einer häufig dunklen Welt



Freuen sich auf eine Auszeit dank der Unterstützung des Bundeswehr-Sozialwerks: Tiko und Grace B. und ihre Eltern. Bild: Samed Abu Ghazaleh

Die Familie B. aus dem Landkreis Ammerland muss die Sonne meiden: Sowohl die dreijährige Tochter Grace als auch der einjährige Sohn Tiko leiden unter Albinismus. Weil ihre helle Haut sehr sonnenempfindlich ist, können sich die Kinder nur eingeschränkt im Freien aufhalten. Mit anderen draußen zu toben, das ist für Grace und Tiko nicht möglich. Für die ganze Familie bedeutet das eine hohe Belastung.

Abschalten vom Alltag

Bundeswehr-Sozialwerk schenkt einen Urlaubsaufenthalt

Sonja Reineremann, Regionalstellenleiterin Münster, überreichte Familie K. einen Reisegutschein für einen Aufenthalt in einem der Häuser des Bundeswehr-Sozialwerks. Familie K. muss den Tod ihres Sohnes, der in der Ausübung seines Dienstes unter tragischen Umständen verstarb, verkraften. Die Beraterin der Familie, Gabriele Baasch vom Sozialdienst des Bundeswehr-Dienstleistungszentrums Münster, informierte das Bundeswehr-Sozialwerk.

„Eine solch großartige Unterstützung durch die Bundeswehr insgesamt zu erfahren, ist uns eher eine Überraschung“, sagte Familie K. Die Vernetzung der Hilfeleistungen in derart schwie-

Als wären diese Einschränkungen nicht schon genug, leiden beide Kinder zusätzlich unter einer Erkrankung, die das unkontrollierbare Flackern der Augen zur Folge hat. Das geht mit intensiven Wutausbrüchen, Ein- und Durchschlafproblemen sowie motorischer Unruhe und Reizoffenheit einher. Vor kurzem wurde zudem diagnostiziert, dass der kleine Tiko unter Autismus leidet.

Insbesondere die Einbeziehung von Tieren wie Hunden und Pferden hilft der Familie im Alltag, sich mit den Krankheitsbildern zu arrangieren. An intensive Phasen der Erholung war für die Familie bisher jedoch nicht zu denken.

Der Sozialarbeiter Samed Abu Ghazaleh vom Sozialdienst der Bundeswehr beim Bundeswehr-Dienstleistungszentrum Oldenburg konnte der Familie einen Gutschein für einen Urlaub von zwei Wochen in einem der Häuser des Bundeswehr-Sozialwerks überreichen. Die ganze Familie freute sich riesig über diese Hilfe und bedankt sich ganz herzlich für diesen Sonnenstrahl in einer für sie oft so dunklen Welt.

rigen Notsituationen sei außergewöhnlich. Das habe die Familie niemals erwartet. Das Ehepaar bedankte sich herzlich.



Sonja Reineremann übergibt den Reisegutschein. Mit Reisegutscheinen kann das Bundeswehr-Sozialwerk Bundeswehrangehörigen eine Auszeit ermöglichen. Bild: Gabriele Baasch



Neue Kraft und Zuversicht

Familie mit Reisegutschein unterstützt



Stabsfeldwebel Udo Scherzer und Regierungsamtsinspektorin Sonja Reiermann übergeben den Reisegutschein. Bild: Dorothee Buten

In einer Bundeswehrfamilie erkrankte der Sohn. Seine Mutter übernahm die Pflege, als die Erkrankung zu einer Behinderung führte. Da dem Vater als Soldat, auch durch die weite Entfernung von Dienst- und Wohnort, wenig Zeit für die Familie blieb, lag die Unterstützung des Sohnes fast allein in der Verantwortung der Mutter. So blieb kaum Zeit für Erholung.

Die aufwändige Beantragung der umfangreichen Genehmigungen für Behandlungen nahm viel Zeit in Anspruch. Dies nahm der Familie Kraft und Zuversicht. Das Bundeswehr-Sozialwerk unterstützte die Familie daher gerne mit einem Gutschein für einen Aufenthalt in einem der vereinseigenen Hotels oder Häuser. Die Vorfreude auf die Auszeit konnte man schon bei der Übergabe des Reisegutscheines und des Zuschusses zur Reisekasse spüren.

Kraft tanken

Erholungsurlaub für Ehefrau eines Mitgliebes

Der Sozialdienst des Bundeswehr-Dienstleistungszentrums Rotenburg (Wümme) informierte das Bundeswehr-Sozialwerk über den pflegebedürftigen ehemaligen Beamten Gerhard Rinne aus Bremen. Er erlitt vor über zehn Jahren einen Schlaganfall und ist seitdem an das Pflegebett gebunden. Seine Ehefrau Christine pflegt ihn seit vielen Jahren.

Die stellvertretende Regionalstellenleiterin für den Standort, Gabriele Boiken, sowie die Mitarbeiter des Sozialdienstes, der Sozialarbeiter Udo Woelke und die Sozialberaterin Liane Schulz, überreichten Christine Rinne einen Gutschein für einen einwöchigen Erholungsurlaub, damit diese wieder Kraft tanken kann.



Mit den Mitteln der „Aktion Sorgenkinder in Bundeswehrfamilien des BwSW“ kann das Bundeswehr-Sozialwerk in Not geratene Menschen unterstützen. Bild: Photographee.eu/Shutterstock.com

Reisegutschein für Familie

Bundeswehr-Sozialwerk unterstützt Familie

Nach dem tragischen Tod beider Elternteile übernahmen Herr und Frau Bracht die Vormundschaft für ihre drei Enkelkinder Lennart, Luis und Thore. Deren Vater, ein Soldat aus Augustdorf, verstarb im Jahr 2010. Die Mutter von Lennart, Luis und Thore, die Tochter von Herrn und Frau Bracht, starb im letzten Jahr.

Die Familie hat eine schlimme Zeit durchleben müssen. Umso erfreulicher, dass das Bundeswehr-Sozialwerk in engem Schulterschluss mit dem Sozialdienst in Augustdorf tatkräftig unterstützen konnte.

Der Regionalstellenleiter Augustdorf, Stabsfeldwebel Roman Sander, übergab einen Reisegutschein für die ganze Familie. Alle Familienmitglieder freuen sich auf eine entspannte Woche in einem der Häuser des Bundeswehr-Sozialwerks!



Dankbar für die Unterstützung des Bundeswehr-Sozialwerks: Frau und Herr Bracht mit Thore und Stabsfeldwebel Roman Sander (v.l.n.r.). Bild: Bernd Matuszewski

Wichtige Hilfe für im Einsatz verletzten Bundeswehrsoldaten

Heiko Böker litt an posttraumatischer Belastungsstörung

„Einsatz-Weiterverwendungsgesetz“ ist ein sperriger Name, doch er steht für eine wichtige Hilfe für im Kriegseinsatz verletzte Bundeswehrsoldaten, die noch relativ unbekannt ist. Dadurch wird auch lange nach dem Ausscheiden aus dem aktiven Dienst eine medizinische Betreuung und Wiedereinstellung ermöglicht. Der Hemeraner Heiko Böker erlebt derzeit eine solche Unterstützung. Während seines vierjährigen Dienstes bei der Bundeswehr war er im Kosovo im Einsatz. Die dortigen Erlebnisse führten zu einer Posttraumatischen Belastungsstörung (PTBS), die erst lange nach dem Dienst festgestellt wurde. „Damals ist das gar nicht abgecheckt worden, der PTBS wurde keine Aufmerksamkeit geschenkt“, erinnert sich der 41-Jährige. Es begann ein langer medizinischer Leidensweg, der jetzt – 16 Jahre nach der aktiven Bundeswehrzeit – zur Wiedereinstellung führt.

Möglich macht dies das „Einsatz-Weiterverwendungsgesetz“, das für Personal des Bundes auch nach einer schweren Verwundung im Auslandseinsatz berufliche Perspektiven eröffnet und unter Umständen einen Anspruch auf dauerhafte Weiterbeschäftigung beim Bund vermittelt. Ehemalige Soldaten, deren einsatzbedingte gesundheitliche Schädigung erst nach dem Ausscheiden aus dem Wehrdienstverhältnis erkannt wurde, haben einen Wiedereinstellungsanspruch zur Gesundung und beruflichen Qualifizierung. Nach einer langen Krankheitsphase sieht Heiko Böker darin „eine Chance, wieder in die richtige Spur“ zu kommen. Für Unterstützung sorgt auch das Bundes-

wehr-Sozialwerk. Horst Riedel als Leiter der Regionalstelle Hemer überreichte Heiko Böker einen Gutschein für eine zweiwöchige Reise für zwei Personen in ein Hotel des Sozialwerks. „Wir wollen unbürokratisch dort helfen, wo Angehörige und Ehemalige Unterstützung brauchen“, sagte Horst Riedel.

Das Bundeswehr-Sozialwerk bedankt sich für die Genehmigung zur Veröffentlichung des Beitrags bei gel/lserlohner Kreisanzeiger und Zeitung. Der Beitrag „Wichtige Hilfe für im Kriegseinsatz verletzte Bundeswehrsoldaten“ erschien am 14.03.2018, IHE_1 Nr. 62.



Horst Riedel vom Bundeswehr-Sozialwerk überreichte Heiko Böker einen Reisegutschein.
Bild: Ralf Engel/IKZ

Starkes Netz für Bundeswehrangehörige

Unterstützung nach schwerem Schicksalsschlag



Frau D. ist dankbar für die Unterstützung aus der Bundeswehr und des Bundeswehr-Sozialwerks.
Bild: Suzan Demirci

Nach einem Schlaganfall ihres Ehemannes änderte sich das Leben von Frau D. drastisch. Sie erhielt Unterstützung bei den notwendigen Behördengängen von Stabsfeldwebel Siegfried

Wiatrek aus dem Bundesamt für Infrastruktur, Umweltschutz und Dienstleistungen der Bundeswehr. Wiatrek kennt Familie D. seit vielen Jahren. Gerne war Wiatrek bei Behördengängen und der Erledigung der vielen anfallenden Formalitäten behilflich. Er schaltete auch den Sozialdienst ein und begleitete Frau D. zu den Terminen und half bei der Umsetzung der Vorschläge des Sozialdienstes.

Frau D. erhält als Küchenkraft ein geringes Einkommen und hat trotz des schweren Schicksalsschlages immer ein Lächeln für die Menschen in ihrem Umfeld. Gerne bat der Sozialdienst das Bundeswehr-Sozialwerk um eine Unterstützung für sie.

Die Regionalstellenleiterin des Bundesamt für Infrastruktur, Umweltschutz und Dienstleistungen der Bundeswehr, Marion Gerber, übergab in Anwesenheit aller Unterstützer einen Scheck in Höhe von 1.500,00 € an Frau D. Als Dank für die Überraschung und die nicht erwartete Einzelhilfe des Bundeswehr-Sozialwerks lud Frau D. kurze Zeit später alle Beteiligten zu einem Frühstück ein.



Rückblick

Ihre Spenden



Bild: Piz Marine/Steve Back

14.830,00 €

Begeisterte Gäste und ein tolles Spendenergebnis: Der 35. Ball der Marine.



Bild: BwSW

22.492,73 €

Plätzchen, Selbstgebastelte und festliche Adventsgestecke – die Besucher genossen den 31. Adventsbasar auf der Hardthöhe in Bonn. Zum Spendenergebnis trugen auch Einzelspenden von Dienststellen der Bundeswehr und Unterstützern des Bundeswehr-Sozialwerks bei.



Bild: Ulve-Pfeifer

300,00 €

Die Veltener Allianz Hauptvertretung Philipp Mertsch und das Unternehmen Immobilien Ewald bedachten bei ihren Spenden an gemeinnützige Vereine und Organisationen auch das Bundeswehr-Sozialwerk.



Bild: Stephan Sack

400,00 €

Im Haus Seeburg in Grömitz übergab das Aufklärungsbataillon 6 „Holstein“ eine Spende vom Weihnachtsmarkt in der Rettberg-Kaserne. Das Bataillon pflegte damit auch seine Patenschaft zum Haus des Bundeswehr-Sozialwerks.



Bild: Stefan Ink

5.600,00 €

Über die Rekordsumme von 5.600,00 € für unsere Sorgenkinder freuten sich die Schirmherin des Osterbasars in der Luftwaffenkaserne Köln-Wahn, Sylvia Rieks, das Unterstützungsteam um Stabsfeldwebel Heiko Vogel und die Aussteller sehr.



Bild: Ulve-Langes-Emden

1.217,00 €

Beim Maritimen Frühschoppen-Konzert in Wilhelmshaven kamen beim 6. Ehemaligentreffen des Musikkorps Nordsee 1.217,00 € für die „Aktion Sorgenkinder in Bundeswehrfamilien des BwSW“ zusammen.



Bild: Gabriele Spichal

2.120,00 €

Einen Scheck über stolze 2.120,00 € konnte die Regionalstelle Hannover nach dem 15. Sommer- und Familienfest übergeben.



Bild: Maya Darujwala

408,04 €

Die Kollekte des Sommergottesdienstes der evangelischen Militärseelsorge in der Garnisonskirche in Köln ging an die „Aktion Sorgenkinder in Bundeswehrfamilien des BwSW“.



Bild: Elvira Beil

650,00 €

Anlässlich des Jubiläums „60 Jahre Bundeswehr-Dienstleistungszentrum Mayen“ trug Werner Breitbach die Lieblingsrezepte der Mitarbeiter zusammen und verfasste ein Kochbuch, mit dem er Spenden für das Bundeswehr-Sozialwerk sammelte.

helfen!



Bild: Caroline Reib

462,00 €

Bücher, Comics und Schallplatten machten den Bücherbasar im Bundesamt für Infrastruktur, Umweltschutz und Dienstleistungen der Bundeswehr zu einem wahren Publikumsmagneten.



Bild: Hessische Staatskanzlei

10.000,00 €

Beim Benefiz-Weihnachtskonzert des Musikkorps der Bundeswehr im Kurhaus Wiesbaden erhielt die Schirmherrin der „Aktion Sorgenkinder in Bundeswehrfamilien des BwSW“ einen Scheck über 10.000,00 €.



Bild: RFOF

340,00 €

Der Operational Response Force (ORF) Geräte Zug im Kosovo unterstützte unter anderem mit dem Erlös von Kicker-Turnieren das Bundeswehr-Sozialwerk.



Bild: Renne Amende

4.550,00 €

Beim Tonhallenkonzert in Düsseldorf informierten sich die Besucher gerne über das Bundeswehr-Sozialwerk am Infostand des Vereins. Dankeschön für das Benefizkonzert auch zugunsten unserer Sorgenkinder!



Bild: BAWAD

336,56 €

Den Überschuss vom Verkauf von Artikeln des Bundesamtes für den Militärischen Abschirmdienst spendete die Gemeinschaft der Offiziere erneut an das Bundeswehr-Sozialwerk.



Bild: Ralf Zoberber

150,00 €

Der Männergesprächskreis der Kirchengemeinde Oberlütbe-Unterlütbe beschäftigt sich bei seinen Treffen mit Themen aus Politik und Gesellschaft. Die Kollekte einer der Veranstaltungen mit hochkarätigen Referenten ging an das Bundeswehr-Sozialwerk.



Bild: Ulrike Schröder

2.500,00 €

Nach dem Solidaritätslauf an der Helmut-Schmidt-Universität/Universität der Bundeswehr in Hamburg erhielt der Bereichsvorsitzende Nord, der ebenfalls zu den Läufern zählte, 2.500,00 € für die „Aktion Sorgenkinder in Bundeswehrfamilien des BwSW“.



Bild: Bernd Barnes

36,25 €

Am Tag der offenen Tür beim Spezialpionierregiment 164 kamen 36,25 € in der Sammeldose am Infostand vom Bundeswehr-Sozialwerk zusammen.



Bild: Darius Retzius

2.022,00 €

Konteradmiral Martin Krebs, Vizepräsident des Bundesamtes für das Personalmanagement der Bundeswehr, überreichte bei der Siegerehrung des Fußballturniers einen Scheck über den Erlös der Tombola während der Veranstaltung.



Aktion Sorgenkinder in Bundeswehrfamilien des BwSW

Ihre Spenden helfen!

SPENDENKONTO
SORGENKINDER

Sparkasse KölnBonn
IBAN:
DE85 3705 0198 0000 0627 11
SWIFT-BIC:
COLSDE33

37. Weihnachtsbasar in Düsseldorf

„Ich muss euch sagen, es weihnachtet sehr!“



Der 37. Weihnachtsbasar in Düsseldorf war ein voller Erfolg – für die Mitwirkenden und die „Aktion Sorgenkinder in Bundeswehrfamilien des BwSW“.

Bild: BwSW

Wenn der Duft von gebrannten Mandeln und leckeren Waffeln durch das Gebäude in der Wilhelm-Raabe-Straße 46 zieht, ist das ein sicheres Zeichen für den Weihnachtsbasar des Bundeswehr-Sozialwerks. Der Bereichsvorsitzende West Uwe Sander bedankte sich bei allen tatkräftigen Helfern für die Unterstützung und war beeindruckt von der festlichen Dekoration der sonst nüchternen Versammlungsstätte.

Weihnachtliche Artikel wie Adventsgestecke, Schmuck oder Schätze aus vergangenen Tagen luden zum Schauen, Stöbern und Kaufen ein. Die Tombola lockte mit attraktiven Gewinnen wie einem Heimkino-System, einer Panoramaschiffahrt, Reise-gutscheinen oder Eintrittskarten für ein Fußballspiel.

Dank der Besucher und dem Erlös aus dem Verkauf von Losen, Waffeln, Kaffee und Kuchen wurden 5.555,55 € für die „Aktion Sorgenkinder in Bundeswehrfamilien des BwSW“ erzielt. Die VBB-Standortgruppe Düsseldorf informierte während des Basars nicht nur über den Verband, sondern verkaufte auch Glühwein zugunsten des Bundeswehr-Sozialwerks. Der Bereichsgeschäftsführer West, Ralf Miltenberger, freute sich über die Spende in Höhe von 350,00 € sehr.

Die Unterstützung der vielen Helfer beim Aufbau, am Kuchenbasar oder bei der Tombola führte zu einer Spende über 5.555,55 € an das Bundeswehr-Sozialwerk.

Bild: BwSW



Spende für „runden Geburtstag“

Oberstleutnant Edmund Vogel beschenkt die „Aktion Sorgenkinder in Bundeswehrfamilien des BwSW“

Anfang Juni erhielt der Regionalstellenleiter Stadtallendorf, Stabsfeldwebel Ullrich Engeland, die stolze Summe von 500,00 € von Oberstleutnant Edmund Vogel, Angehöriger des Stabes der Division Schnelle Kräfte Abteilung G4. Vor seinem 50. Geburtstag hatte Vogel seine Familie und Freunde gebeten, von Geschenken abzusehen und stattdessen an das Bundeswehr-Sozialwerk zu spenden. Die ihm zugedachten Präsente und Aufmerksamkeiten wollte er lieber einem guten Zweck zuführen. Als „Munsteraner“ und Kind einer Soldatenfamilie ist es ihm „eine Verpflichtung, zu helfen“, so Vogel. Mit seiner Unterstützung der Arbeit des Bundeswehr-Sozialwerks will er zugleich auch ein Zeichen setzen und hofft, vielleicht sogar Nachahmer zu finden.



Bat um Spenden für die „Aktion Sorgenkinder in Bundeswehrfamilien des BwSW“ anstelle von Geburtstagsgeschenken: Oberstleutnant Edmund Vogel (li.) übergab 500,00 € an den Regionalstellenleiter Stadtallendorf, Stabsfeldwebel Ullrich Engeland. Bild: BwSW

Tolle Leistung!

Abschluss der Ausbildung und Spende für das Bundeswehr-Sozialwerk



Die Absolventen der 122. Einstellungsgruppe des mittleren nichttechnischen Verwaltungsdienstes spendeten für in Not geratene Bundeswehrfamilien.
Bild: Jeff Gaffrey

Am Ende ihrer zweijährigen Ausbildung konnten die Anwärterinnen und Anwärter der 122. Einstellungsgruppe für den mittleren nichttechnischen Verwaltungsdienst in der Bundeswehrverwaltung im Februar 2018 strahlend ihre Zeugnisse entgegennehmen. Sie hatten fleißig gelernt, um ihre Abschlussprüfung erfolgreich zu absolvieren. Alle haben die Chance, übernommen zu werden und damit für sich und ihre Familien eine sichere Existenzgrundlage zu schaffen.

Bei aller Freude über diesen persönlichen Glücksmoment dachten die Absolventinnen und Absolventen am Bildungszentrum der Bundeswehr Lehrbereich 2 Berlin-Grünau auch an die Menschen, die schwere Situationen bewältigen müssen. Nach einer Sammlung überreichte der Hörsaalsprecher Christian Teichmann der Regionalstellenleiterin Kerstin Homann eine Spende in Höhe von 70,00 € für die „Aktion Sorgenkinder in Bundeswehrfamilien des BwSW“.

Motorradfahrer spenden

Fahrsicherheitstraining mit sozialem Engagement verbunden

Das Gefechtssimulationszentrum Heer in Wildflecken führte am 11. Mai 2018 in Zusammenarbeit mit der Gebietsverkehrswacht ganztägig ein Fahrsicherheitstraining für Motorräder durch. Bei der anschließenden Sammlung zugunsten des Bundeswehr-Sozialwerks wurden 130,00 € erzielt. Die Biker freuten sich, einen Beitrag zur Unterstützung von in Not geratenen Bundeswehrfamilien leisten zu können.



Die Teilnehmer des Fahrsicherheitstrainings spendeten an das Bundeswehr-Sozialwerk.
Bild: Heribert Übelacker

Spende zum Abschied

Über 6.000,00 € für das Bundeswehr-Sozialwerk



Johannes Brandmann (3. v.l.) übergibt als letzter Vorsitzender der Tennisgemeinschaft BNK e.V. den Spendenscheck an Repräsentanten des Bundeswehr-Sozialwerks.
Bild: Simon Hofmann

Mit der Auflösung der Tennisgemeinschaft BNK e.V. endete nach fast einem halben Jahrhundert die Tennisära in der Balthasar-Neumann-Kaserne in Veitshöchheim. Zum Abschied spendete der Verein das Restvermögen der Vereinskasse in Höhe von

6.191,40 € an das Bundeswehr-Sozialwerk. Der Stellvertreter des Divisionskommandeurs der 10. Panzerdivision, Brigadegeneral Michael Podzus, bedankte sich bei den Mitgliedern der Tennisgemeinschaft und betonte die Wichtigkeit der Spende: „Ihre Hilfe kommt genau da an, wo sie gebraucht wird.“ Die Unterstützungsleistungen des Bundeswehr-Sozialwerks seien eine „wertvolle Ergänzung“ der Fürsorgeverpflichtung.

Die „Aktion Sorgenkinder in Bundeswehrfamilien des BwSW“ habe sich über die hohe Spende sehr gefreut, sagte deren Schirmherrin Beate Jung, Ehefrau des ehemaligen Bundesverteidigungsministers Dr. Franz Josef Jung. Sie nahm die Spende persönlich entgegen und richtete dabei Dankes- und tröstende Worte an die Mitglieder der ehemaligen Tennisgemeinschaft: „Ich freue mich sehr über die Spende in dieser Höhe. Auch mein Mann, meine Kinder und ich spielen aktiv Tennis. Ihre Wehmut kann ich also nachempfinden. Ich hoffe, es tröstet Sie das Gefühl, dass wir mit dem von Ihnen gespendeten Geld viel Gutes tun werden!“



Inspekteur der Marine bat zum Kapitänsdinner

Marine und Bundeswehr-Sozialwerk luden nach Warnemünde



Vizeadmiral Andreas Krause (li.) konnte dank toller Unterstützer des Kapitänsdiners einen großzügigen Scheck an den Bereichsvorsitzenden Nord des Bundeswehr-Sozialwerks überreichen. Bild: Lutz Heckel

Ein meisterliches Sechs-Gänge-Menü, swingende musikalische Unterhaltung, guter Service mit zelebrierter Etikette und ein festlich hergerichteter Festsaal: Dies waren die Grundlagen für ein Benefizdinner, zu dem der Inspekteur der Marine und das Bundeswehr-Sozialwerk ins Hotel Neptun nach Warnemünde geladen hatten.

Der Inspekteur der Marine, Vizeadmiral Andreas Krause, begrüßte die Gäste aus Politik, Militär, Wirtschaft und Behörden aus und um Rostock zum dritten Kapitänsdinner. Es gäbe kaum eine bessere Art, um einen unvergesslichen Abend zu erleben, aber auch die „Aktion Sorgenkinder in Bundeswehrfamilien des BwSW“ zu unterstützen, so Krause.

Die Koch-Nationalmannschaft der Bundeswehr nutzte das Sechs-Gänge-Menü zur Vorbereitung auf den Culinary World Cup, wie Teammanager Oberstabsfeldwebel Oliver Sekuli verriet. Die Gäste testeten begeistert den im Ganzen gebratenen Rehrücken mit Schwarzbrot und Kräutern, Kirschlorbeer, glaciertem Butter-Gemüse und Kartoffel-Crêpe-Rolle sowie andere kulinarische Highlights. Nach dem Dinner überreichte Krause den Reinerlös des Abends in Höhe von 4.350,00 € an den Bereichsvorsitzenden Nord des Bundeswehr-Sozialwerks, Stabskapitänleutnant Hermann Kaufhold. „Dank so großzügiger Spenden wird es uns auch künftig möglich sein, Bundeswehrangehörige und ihre Familien in Notlagen zu unterstützen“, betonte Kaufhold in seinen Dankesworten. Durch nachträgliche Einzelspenden sowie eine besonders großzügige Spende des Rotary Club Warnemünde konnte der Spendenbetrag für die „Aktion Sorgenkinder in Bundeswehrfamilien des BwSW“ auf über 5.100,00 € aufgerundet werden.

Leergutsammlung für guten Zweck

Krafftahrausbildungszentrum sammelte für das Bundeswehr-Sozialwerk

Auch 2017 wurden im Krafftahrausbildungszentrum Lüneburg Pfandflaschen für den guten Zweck gesammelt. Dabei kamen 500,00 € für die „Aktion Sorgenkinder in Bundeswehrfamilien des BwSW“ zusammen, die der Kompaniefeldwebel, StFw Jörg Jödicke, und der Leiter des Zentrums, Hptm Carsten Blanke, am 18. Mai 2018 an den Bereichsgeschäftsführer Nord, Hptm Jörg Lübke, übergaben.

StFw Jörg Jödicke, Hptm Jörg Lübke und Hptm Carsten Blanke (v.l.n.r.) bei der Übergabe des Erlöses der Pfandsammlung. Bild: Jens Pniok



Spontane Sammlung in Schortens

Unterroffiziere sammeln für „Aktion Sorgenkinder in Bundeswehrfamilien des BwSW“

Spontan, unter Führung von Oberstabsfeldwebel Johann Eschen, entschlossen sich die Unterroffiziere des Stabes des Objektschutzregimentes der Luftwaffe „Friesland“, für die „Aktion Sorgenkinder in Bundeswehrfamilien des BwSW“ zu sammeln. Im Dienst der guten Sache kamen insgesamt 180,11 € zusammen. Herzlichen Dank für die Unterstützung der Arbeit des Bundeswehr-Sozialwerks!

Hauptmann Karsten Senne von der Bereichsgeschäftsführung Nord erhält von Oberstabsfeldwebel Dirk Jacob, Regionalstelle Schortens, die Spendendose. Bild: Hannah Sasse



Für das Bundeswehr-Sozialwerk unterwegs

Fahrradtour der Flugbereitschaft des Bundesministeriums der Verteidigung

Sportliches Event mit sozialem Hintergrund – auf das Ergebnis der Spendenradtour 2018 sind alle Beteiligten zu Recht stolz. Die Tour startete am 6. Juni 2018 beim Sommerfest der Offizierschule der Luftwaffe in Fürstenfeldbruck. Nach dem herzlichen Empfang des Kommandeurs, Brigadegeneral Michael Traut, und der Vorstellung des Projektes durch Oberst Johannes Stamm, stellvertretender Kommandeur der Flugbereitschaft des Bundesministeriums der Verteidigung, wurde im Laufe des Sommerfestes bereits fleißig gespendet. Daher begann der Tourauftakt mit einer vierstelligen Summe besonders positiv.



Tolle Sportler mit großem Herz: Die Spendenradtour ging über 750 Kilometer.

Bild: Luftwaffe/Bauer

Die Sportler hatten sich einiges vorgenommen: Es galt, 750 Kilometer und 7.500 Höhenmeter bis zum Ziel zu bewältigen. Die Strecke führte in Tagesetappen von Fürstenfeldbruck über Kaufbeuren, Stuttgart, Germersheim, Idar-Oberstein und Koblenz bis nach Köln. Dort kamen alle Sportler und Betreuer wohlbehalten an.

Auf der Strecke unterstützte ein hochmotiviertes und professionelles Team unter Führung von Oberstabsfeldwebel Hans Holzmann die Sportler. Vom Beziehen der Unterkünfte, der medizinischen Betreuung, der hervorragenden Verpflegung an selbst betriebenen Verpflegungspunkten, bis zu der technischen Betreuung der Drahtesel war alles geregelt und bestens organisiert. „Ohne dieses Unterstützungsteam wären wir in Köln nie angekommen“, sagte Stamm.

Angeführt von einem „Follow Me“ Fahrzeug fuhr das Team am 12. Juni 2018 unter den Wasserfontänen der Bundeswehrfeuerwehr in die Zielgerade. Vorbei an dem Spalier der Kameraden wurden die Sportler vom Kommandeur der Flugbereitschaft Oberst Guido Henrich herzlich empfangen: „Ich bewundere Ihre sportliche Leistungsfähigkeit, diese Tour absolviert zu haben. Noch mehr beeindruckt mich die Spendenbereitschaft Aller für den guten Zweck.“ Der Stolz auf die Leistung ließ die Sportler strahlen!



Oberst Peter Dormanns, Ulrike Hauröder-Strüning und Oberst Johannes Stamm bei der Übergabe der Spenden für die „Aktion Sorgenkinder in Bundeswehrfamilien des BwSW“.

Bild: Luftwaffe/Straub

Bei jedem Halt und an jedem Etappenort wurde fleißig für die gute Sache geworben und bereitwillig gespendet. Die Liste der Spender ist lang: Eine spontane Spende einer Bäckereifachverkäuferin auf dem Weg, das Technische Ausbildungszentrum der Luftwaffe in Kaufbeuren, das Führungsunterstützungszentrum der Luftwaffe, die Flugbereitschaft am Standort Köln, die Präsidentin des Bundesamtes für Infrastruktur, Umweltschutz und Dienstleistungen der Bundeswehr, Ulrike Hauröder-Strüning, verschiedene Gastfahrer, die Traditionsgemeinschaft der Flugbereitschaft sowie unzählige weitere Einzelpersonen.

Am 4. Juli 2018 überreichte Stamm dem stellvertretenden Bundesvorsitzenden des Bundeswehr-Sozialwerks, Oberst Peter Dormanns, die stolze Summe von 6.666,00 €. Mit diesem Betrag wird die „Aktion Sorgenkinder in Bundeswehrfamilien des BwSW“ unterstützt. Die erste Spende als Grundstock für die Spendenradtour 2019 ist bereits eingegangen!



Gut gelaunt traten Angehörige der Flugbereitschaft des Bundesministeriums der Verteidigung in die Pedale. Bei der Spendenradtour 2018 sammelten sie 6.666,00 € zugunsten des Bundeswehr-Sozialwerks.

Bild: Luftwaffe/Holzmann



Rock, Pop und Swing der Superlative

BigBand der Bundeswehr spielte am 6. September 2018 für das Bundeswehr-Sozialwerk



Der Bundesvorsitzende des Bundeswehr-Sozialwerks präsentierte mit sichtbarer Begeisterung das Rekord-Spendenergebnis. Bild: Annett Riedel

Auf den Tag zwei Jahre war es her, dass Oberbürgermeister Jann Jakobs nach dem Auftritt der BigBand der Bundeswehr vor dem Brandenburger Tor in Potsdam den Wunsch äußerte, die einzigartige Showband bald wieder in seiner Stadt begrüßen zu dürfen.

Nach anderthalbjähriger anspruchsvoller Vorbereitung gelang es Generalleutnant a.D. Rainer L. Glatz, den Wunsch seines Oberbürgermeisters zu erfüllen. Als überzeugter Rotarier fühlt sich Glatz dem Dienst an der Allgemeinheit verpflichtet und engagiert sich schon seit vielen Jahren, um etwas von dem Guten, das ihm widerfahren ist, zurückzugeben.

Spätestens am 6. September 2018 war allen Beteiligten klar, dass Glatz die Vorbereitungszeit hervorragend genutzt hat. Als Schirmherren konnte er den Ministerpräsidenten von Brandenburg, Dr. Dietmar Woidke, sowie den Wehrbeauftragten des Deutschen Bundestages, Dr. Hans-Peter Bartels, gewinnen. Getrieben von dem Wunsch, das tolle Spendenergebnis des Konzerts von 2016 zu überbieten, gelang es ihm mit viel Beharrlichkeit und Überzeugungskraft, großzügige Spender, Sponsoren und Unterstützer in Potsdam zu mobilisieren.

Moderator und Tourmanager Johannes M. Langendorf begrüßte die zahlreichen Potsdamer, Touristen und Gäste und stimmte sie auf das Benefizkonzert ein. Unter der Leitung von Bandleader Oberstleutnant Timor Oliver Chadik brachte die BigBand mit Susan Albers, Jemma Endersby und Marco Paulo Matias drei neue Solisten an die Mikrofone und ein mitreißendes neues Programm auf die Bühne. Weltbekannte Hits der Pop-, Rock- und Filmgeschichte luden die begeisterten Zuhörer schnell zum Mitsingen und Tanzen ein. Eine musikalische Einlage mit Töpfen, Pfannen, Dosen und Schüsseln sorgte nicht nur für Abwechslung, sondern unterstrich einmal mehr das exzellente Können der Musiker in Uniform. Selbst ein Staubsauger kam kurzzeitig auf der Bühne zum Einsatz!

Gut, dass sich die Teilnehmer und Betreuer der Ü 30-Freizeit für Menschen mit Beeinträchtigungen schon frühzeitig einen Platz in der ersten Reihe sicherten. Wie bereits 2016 nutzten die Frauen und Männer um Chefbetreuerin Ute Zielberg die Nähe vom

Freizeitort Grünheide zu Potsdam für einen Konzertbesuch, der sich lohnte. Sie erlebten mit den anderen Gästen des Open-Air-Konzerts bestes Sommerwetter und ausgelassene Stimmung. So fiel es den toll kostümierten Jungen und Mädchen des Kindermusiktheaters „Buntspecht“, begleitet von den Frauen des Inner Wheel Clubs Potsdam (Damenclub der Rotarier), nicht schwer, das Publikum um eine großzügige Spende zu bitten. Durch das hervorragende Ergebnis der Sammlung vor Ort und die äußerst spendablen Firmen und Organisationen in Potsdam wurde ein Wunsch von Organisator Glatz mehr als erfüllt: Mit insgesamt 51.357,00 € konnte die Spendensumme von 2016 um mehr als 15.000,00 € übertroffen werden. Herausragend!

Für eine Überraschung gut: Hausmusik der anderen Art mit Staubsauger und Töpfen. Bild: Ute Zielberg



Kurz vor der stimmungsvollen Zugabe der BigBand war es Glatz eine besondere Freude, jeweils einen Spendenscheck in Höhe von 25.678,50 € an den Bundesvorsitzenden des Bundeswehr-Sozialwerks Peter Niepenberg und Imke Eisenblätter von der Potsdamer Tafel zu übergeben. Für einen unvergesslichen Konzertabend sowie ein atemberaubendes Spendenergebnis bedankt sich das Bundeswehr-Sozialwerk von Herzen bei Generalleutnant a.D. Rainer L. Glatz, dem Rotary Club Potsdam e.V., der Stadt Potsdam, der Mittelbrandenburgischen Sparkasse, der Deutschen Bank, der AG Innenstadt e.V., Buschmann & Winkelmann, dem Ernst von Bergmann Klinikum, dem Autohaus Ehrl, dem Filmpark Babelsberg, den Michels-Kliniken Berlin Brandenburg, der ProPotsdam GmbH, den Stadtwerken Potsdam, der Stadtentsorgung Potsdam GmbH, den Potsdamer Verkehrsbetrieben, dem Kongresshotel am Templiner See, dem Hotel am Brandenburger Tor, dem Kindermusiktheater Buntspecht, dem Inner Wheel Club Potsdam sowie den vielen fleißigen Helfern, ohne die dieser Abend nicht realisierbar gewesen wäre!



Der Organisator, Generalleutnant a.D. Rainer L. Glatz, bedankte sich bei den Unterstützern und dem Kindermusiktheater „Buntspecht“.

Bild: Ute Zielberg

Aktion Sorgenkinder in Bundeswehrfamilien des BwSW

Spendenaktionen

Spendenaktionen zugunsten des Bundeswehr-Sozialwerks

Ihre Spenden helfen

Die Erlöse der dauerhaften Spendenaktionen zugunsten des Bundeswehr-Sozialwerks leisten einen wichtigen Beitrag zur Arbeit des Vereins. Viele der Spendenaktionen auf den folgenden Seiten sind bereits seit Jahren erfolgreich und haben hohe Beträge eingebracht. Das Bundeswehr-Sozialwerk ist den Durchführenden und den Unterstützern sehr dankbar!



Bild: Steffen Heimrich

KINDERBUCH „WENN PAPA LANGE WEGFÄHRT“

INFORMATIONEN:

Kristina Dohrn

✉ kristina.dohrn@web.de

Im Kinderbuch von Kristina Dohrn können schon die Kleinsten nachlesen, wie eine Familie den Auslandseinsatz des Vaters erlebt. Liebevoller Illustrationen und kindgerechte Texte zeigen alle Facetten des Einsatzes aus der Sicht der Familienmitglieder: Verabschiedung, Geburtstage aus der Ferne, Video-Telefonate und Wiedersehensfreude.

Das Buch ist gut geeignet zum gemeinsamen Lesen. Am Ende fiebert jeder Leser mit, wenn es heißt: „Nur noch 6 Mal schlafen, bis Papa wieder da ist.“ Den Erlös vom Verkauf des Kinderbuchs spendet die Autorin an das Bundeswehr-Sozialwerk. Das Buch kann direkt bei der Autorin für 10,00 € bestellt werden.



DIENSTHUNDE-KALENDER

INFORMATIONEN:

Bereichsgeschäftsführung West

☎ 0211 959-2395

✉ bswsteamwest@bundeswehr.org

Vier Pfoten für den guten Zweck: Die schönsten Einsendungen des 5. Fotowettbewerbes an der Schule für Diensthundewesen der Bundeswehr begleiten Sie durch das Jahr 2019. Weil der Kalender zum Wenden ist, stehen 24 Motive zur Verfügung – jeden Monat fällt die Entscheidung zwischen Hundewelpen mit Knopfaugen oder Diensthund in Aktion schwer! Der Erlös des Kalenders fließt an die „Aktion Unvergessen“, mit der das Bundeswehr-Sozialwerk einsatzgeschädigte Soldatinnen und Soldaten, deren Familien oder Hinterbliebene unterstützt.

Bestellungen werden per E-Mail und gegen Vorkasse entgegen genommen. Bitte übersenden Sie nach der Überweisung von 10,00 € für den Kalender zzgl. 5,00 € für Verpackung und Versand eine E-Mail mit folgenden Angaben:

- Anzahl der gewünschten Kalender
- Datum der von Ihnen getätigten Überweisung
- Versandanschrift

Der Versand der Kalender kann bis zu drei Wochen nach Zahlungseingang dauern.

IBAN: DE50 3702 0500 0007 0650 03

BIC: BFSWDE33XXX

Verwendungszweck: Diensthundekalender 2019

Bild: Thomas Braun



Dauerhafte



Bild: Privat

BRIEFMARKENSPENDE

INFORMATIONEN:

Peter H. Rommel

Dorfstraße 4, 25704 Nindorf

☎ 04832 9794219

✉ Briefmarkenspende@outlook.com

Briefmarken aus Deutschland und der Welt, das ist die Passion von Peter H. Rommel. Für das Bundeswehr-Sozialwerk sammelt er Briefmarken, Alben und Vordrucke in jeglicher Form.

Rommel bietet Sammlerfreunden Briefmarken an; den Erlös spendet er an die „Aktion Sorgenkinder in Bundeswehrfamilien des BwSW“. Die Sammlungen entstehen aus Briefmarkenspenden, sodass sein Angebot meist nur einmal vorhanden ist. Für die anhaltende Unterstützung seiner Aktion durch Spenden oder Kauf bedankt er sich herzlich.



Bild: Shutterstock/Sergey Ryzhov



Bild: Privat

AKTION MARTINSMÜNZEN

INFORMATIONEN:

Klaus Oehme

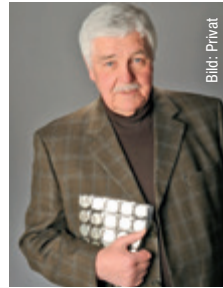
Zur Wupperquelle 5,

51709 Marien-Holzzipper

☎ 02264 6966

Klaus Oehme veräußert ihm übersandte Münzsammlungen und erzielt dabei den höchstmöglichen Gewinn. Der Inhaber der Münzsammlung stimmt mit Oehme ab, welcher Anteil des Erlöses an die „Aktion Sorgenkinder in Bundeswehrfamilien des BwSW“ überwiesen wird und welcher Anteil beim Spender verbleibt. Für diesen Anteil erhält der Münzsammler eine Spendenbescheinigung. Oehme steht darüber hinaus allen Mitgliedern des Bundeswehr-Sozialwerks als Ansprechpartner für Fragen zur Numismatik zur Verfügung und bietet an, Münzsammlungen vor Ort zu begutachten. Er bedankt sich bei den Unterstützern der Martinsmünzen, von denen viele jedes Jahr seine Aktion bedenken.



Bild: Shutterstock/jingko



Bild: Privat

KOBLENZER KLEIDERBÖRSE DES BWSW

INFORMATIONEN:

Stefan Leist

Regionalstellenleiter Koblenz

☎ 0261 400-22996

✉ bwswkoblenzlahnstein@web.de

✉ stefanleist@bundeswehr.org

Uniformen, Uniformteile, Orden und Ehrenzeichen für einen guten Zweck spenden: In seiner Koblenzer Kleiderbörse verkauft Stefan Leist gut erhaltene Stücke zugunsten der „Aktion Sorgenkinder in Bundeswehrfamilien des BwSW“.

Spenden Sie bitte nur Stücke in gutem Zustand und senden Sie diese frei Empfänger an den Initiatoren der Spendenaktion, Stefan Leist.



Bild: Shutterstock/Huettenhoeischer

500.000 € BRIKETT

Sie wollten schon einmal richtig viel Geld besitzen? Oder sogar verschenken? Oder verheizen? Oder...? Jetzt können Sie diesen Traum realisieren! Und dabei zusätzlich noch einen guten Zweck unterstützen. Zugunsten der „Aktion Sorgenkinder in Bundeswehrfamilien der BwSW“ können Sie Geldbriketts erhalten. Es handelt sich bei dem Angebot tatsächlich um echte, aber leider geschredderte Euro-Banknoten. Der Koblenzer Regionalstellenleiter Stefan Leist bietet die Briketts für mind. 10,00 € pro Stück zzgl. Porto zum Kauf an. Der Erlös fließt direkt in die Spendenkasse. Die Euro-Briketts haben ein Gewicht von ca. 1 kg und sind in Plastikfolie verpackt.

Das Angebot gilt, solange der Vorrat reicht.



Abmessungen Brikett ca. 16 x 10 x 17 cm.

Abweichungen in Gestalt und Farbe möglich.

Bild: BWSW

Spendenaktionen



Bild: Privat

ZAHN- UND ALTGOLD

INFORMATIONEN:

Winfried Mennemann

Regionalstellenleiter Ehemalige Köln
Heidekaul 13, 50968 Köln

☎ 0221 384281

✉ mennemann@netcologne.de

Haben Sie nach der letzten Behandlung beim Zahnarzt das Ihnen entnommene Zahngold erhalten? Besitzen Sie Goldschmuck, den Sie nicht mehr tragen?

Für die „Aktion Sorgenkinder in Bundeswehrfamilien des BwSW“ sammelt der Regionalstellenleiter Ehemalige Köln, Winfried Mennemann, Zahn- und Altgold. Er lässt das Gold einschmelzen und überweist den Wert des eingeschmolzenen Feingoldes, Feinsilbers, Platins, Palladiums und Rhodiums an das Bundeswehr-Sozialwerk. Den Spendern dankt er herzlich für die Unterstützung!

Sie können entnommenes Zahngold oder ungenutzten Goldschmuck in einem verstärkten Briefumschlag an Winfried Mennemann schicken. Fragen beantwortet er gerne.



Bild: Shutterstock/Gilles Paire



Bild: Privat

KOCH- UND BACKBUCH

INFORMATIONEN:

Ute Harrer

BAIUDBw

☎ 0228 5504-5544

☎ FspNBw 90 3402-5544

✉ uteharrer@bundeswehr.org

Ute Harrer hat für die zweite Auflage des beliebten Koch- und Backbuchs „Erprobte Leckereien“ erneut viele Rezepte von Persönlichkeiten aus der Bundeswehr zusammengestellt. Probieren Sie Vorspeisen, Hauptgerichte und Desserts mit Gelinggarantie aus. Jedes Rezept wurde von einem Unterstützer des Bundeswehr-Sozialwerks zum Nachkochen empfohlen.

Sie können das Koch- und Backbuch persönlich oder per E-Mail bei Ute Harrer anfordern. Sie freut sich, wenn Ihnen das Buch eine Spende an die „Aktion Sorgenkinder in Bundeswehrfamilien des BwSW“ wert ist!



Bild: Bundeswehr/Marcus Rott



Bild: Privat

AKTION SCHLAFMÜNZEN

INFORMATIONEN:

Gerhard Reich

Tilsiter Str. 15, 53879 Euskirchen

☎ 02251 3413

✉ holdolo@web.de

☎ 02251 128807

Haben Sie noch DM-Münzen oder gar Scheine? In vielen Haushalten schlummert noch alte Währung, die als Schlafmünzen bezeichnet wird. Für die „Aktion Sorgenkinder in Bundeswehrfamilien des BwSW“ können Sie diese Münzen und Scheine spenden. Gerhard Reich nimmt DM und Pfennige ebenso wie Münzen und Scheine ausländischer Währungen entgegen. Er tauscht das gesammelte Geld um und spendet den Erlös an die „Aktion Sorgenkinder in Bundeswehrfamilien des BwSW“.



Bild: vadimmmus/Shutterstock.com



Bild: Privat

HANDYSAMMLUNG

INFORMATIONEN:

J. Heinrich Wiemers-Meyer

Stadtweg 41, 37671 Hötter

☎ 05278 827

✉ heiner.wm@gmx.de

Wir hätten gerne Ihr altes Handy! Alte Handys, egal ob defekt oder einfach nur technisch oder modisch veraltet, brauchen nicht zu Hause in den Schubladen liegen, sondern können durch Recyclen noch einen guten Zweck erfüllen. Der Zeitaufwand dafür (Verpacken und zur Post bringen) ist gering.

Ihre alten Handys inkl. Ladegeräte können Sie wie folgt der Verwertung zuführen:

- Über J. Heinrich Wiemers-Meyer, Stadtweg 41, 37671 Hötter
- Über Ihre Regionalstelle oder Ihre Bereichsgeschäftsführung
- Auf dem Dienstweg:
KpFw o.V.i.A., 4./ABCAbwBtl 7,
Brenkhäuserstr. 28, 37671 Hötter



Bild: Shutterstock/Fotos593



Titelfoto-Wettbewerb

2. Titelfoto-Wettbewerb

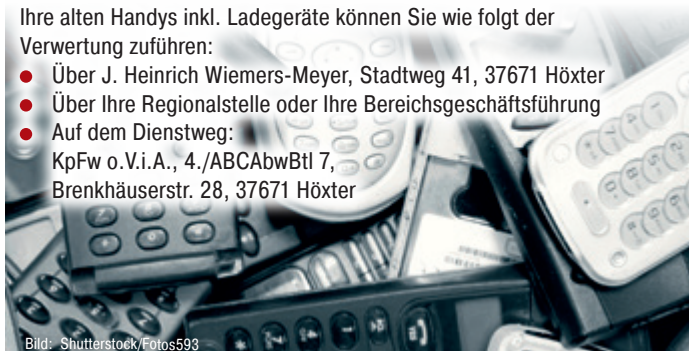
Eine kleine Auswahl der Einsendungen

Zum zweiten Mal hat das Bundeswehr-Sozialwerk seine Mitglieder dazu aufgerufen, die schönsten Urlaubsfotos einzusenden. Eine Jury wertete die Einsendungen aus und kürte ein Gewinnerfoto, das auf dem Titel des Check Yn abgedruckt ist. Für den Einsender des Gewinnerfotos war ein 200,00 €-Reisegutschein ausgelobt.

Wie im Vorjahr freute sich das Bundeswehr-Sozialwerk über die vielen Einsendungen der Mitglieder. Das Mitmachen war per E-Mail und über das soziale Netzwerk Instagram möglich. Wieder war die Auswahl der Motive groß: Landschaftsaufnahmen, Details aus dem Urlaub und die Reisenden selbst waren auf den Bildern zu sehen. Viele der Einsender gaben auch Informationen zum Foto an – so erfuhr die Jury, dass der Großteil der Aufnahmen während der Freizeiten des Bundeswehr-Sozialwerks oder bei Aufenthalten in den vereinseigenen Häusern entstand.

Eine Handvoll Bilder schaffte es in die engere Auswahl der Jury. Dort wurden Komposition, technische Bildqualität und inhaltliche

Aussage der Fotos untereinander verglichen. Schnell wurden sich die Jurymitglieder einig: Ein kleines Mädchen am Strand mit einem Eimer in der Hand gefiel allen besonders gut. Das verschmitzte Lächeln deutet schon an, dass die junge Dame ein richtiger Wirbelwind ist. Sie eroberte die Herzen der Jurymitglieder im Sturm. Die Absenderin des Fotos, die Mutter des Mädchens, hatte bei ihrer Einsendung angegeben, die Aufnahme sei während eines Urlaubs auf Wangerooge entstanden. Ihre Tochter Emilia, die auf dem Bild zu sehen ist, hätte beim Urlaub großen Spaß gehabt. Motiv und Erklärung überzeugten die Jury vollends – das Gewinnerfoto war gefunden!

Die Jury um Bundesgeschäftsführerin Veronika Dahl gratulierte der Gewinnerin Alexandra Breidscheid herzlich. Die Gewinnerin freute sich sehr: „Wir haben das Bundeswehr-Sozialwerk kennen und lieben gelernt“, so Breidscheid. Den Reisegutschein wolle sie auch für den bereits geplanten nächsten Aufenthalt auf Wangerooge nutzen.

Teilnehmerfoto von
SABINE WOLF



Teilnehmerfoto von
TANJA TRETOW



Teilnehmerfoto von
REGINA STERN



Spezial



Bundeswehr Sozialwerk
Hier scheint die Sonne!



Teilnehmerfoto von
CHRISTIAN TIBBE



Teilnehmerfoto von
JESSICA KROME



Soziales Netzwerk – Das Bundeswehr-Sozialwerk bei Facebook und Instagram



In den sozialen Netzwerken Facebook und Instagram können sich die Mitglieder sich über schöne Fotos freuen – regelmäßig veröffentlicht der Verein dort aktuelles Bildmaterial und kurze Informationen.

Bild:wavebreakmedia/Shutterstock.com

Neben der Mitgliederzeitschrift nutzt das Bundeswehr-Sozialwerk die Homepage des Vereins, um Informationen bereit zu stellen und auf Reiseangebote des Vereins hinzuweisen. Auf dem Facebook-Auftritt gibt das Bundeswehr-Sozialwerk ebenfalls aktuelle Einblicke. Dazu bietet die Präsenz im sozialen Netzwerk Facebook auch die Möglichkeit, direkten Kontakt zum Bundeswehr-Sozialwerk und dessen Mitgliedern aufzunehmen. Kommentare und Reaktionen auf Beiträge sind ein weiterer Weg, das Bundeswehr-Sozialwerk zu unterstützen und sich ins Vereinsleben einzubringen.

Die Facebook-Seite kann einige Erfolge aufweisen: Betreuer für Freizeiten wurden bei kurzfristigen Absagen gefunden, freie Plätze in Freizeiten konnten vermittelt werden, auch Spenden wurden schon über die Seite erzielt. So wurde beispielsweise ein Trikot der deutschen Eishockey-Nationalmannschaft versteigert, das ungefähr 200,00 € für die „Aktion Sorgenkinder in Bundeswehrfamilien des BwSW“ einbrachte.

Wer kein Mitglied beim sozialen Netzwerk Facebook ist, kann den Auftritt des Bundeswehr-Sozialwerks trotzdem sehen. Unter www.facebook.com/BundeswehrSozialwerk ist die Seite für jedermann zugänglich. Wer den Auftritt mit „gefällt mir“ markiert oder abonniert hat, wird automatisch mit Informationen versorgt. Wenn auch Sie ein „like“ für den Auftritt des Bundeswehr-Sozialwerks geben, wächst die Gemeinschaft schnell weiter. Um die 4.000 Unterstützer des Vereins haben das bereits getan – Daumen hoch dafür!

Teilnehmerfoto von
GIAN-LUCA RECK



Teilnehmerfoto von
INA WITTWER



Teilnehmerfoto von
JEANNETE STURM



Teilnehmerfoto von
OLIVER GROFFMANN



Teilnehmerfoto von
GABRIELA POTECHIUS



Teilnehmerfoto von
NICLAS VÖLKE



Teilnehmerfoto von
MICHAEL LOGAN



Teilnehmerfoto von
MARION ROTH-KRAMER



Teilnehmerfoto von
NICOLE GRÖSCHL-APPENMAIER



Teilnehmerfoto von
FRANZISKA CHRIST



Teilnehmerfoto von
JANINA DOERING



INDIVIDUALREISEN- EIGENE FERIENANLAGEN

**Reisen für den
Zeitraum 15.11.2018
bis 01.11.2019**

können ab sofort gebucht
werden. Ausnahme: Reisen
für den Zeitraum 06.07. bis
24.08.2019

**Anmeldetermin:
08.01.2019**



Verbringen Sie die schönste Zeit des Jahres dort, wo es Ihnen gefällt. Die eigenen Hotels, Häuser, Ferienwohnungen, Bungalows, Mobilheime und Stellplätze des Bundeswehr-Sozialwerks bieten an 18 attraktiven Standorten Komfort zu günstigen Preisen.

Buchen Sie Ihre Unterkunft über das Bundeswehr-Sozialwerk und planen Sie Aktivitäten nach Ihrem Geschmack. Genießen Sie entspannte Tage zu zweit – oder Sport und Spaß mit der ganzen Familie. Gestalten Sie Ihren Urlaub nach Ihren Wünschen! Freuen Sie sich auf ein hervorragendes Preis-Leistungs-Verhältnis mit günstigen Getränkepreisen und kostenfreiem WLAN.

Als Sozialwerk der Bundeswehr vergeben wir Urlaubsplätze in der Hauptreisezeit nach sozialen und gerechten Kriterien. Informationen zu Begünstigungen, Zuschüssen und besonderen Konditionen für Reisende mit Beeinträchtigungen und deren Begleitperson erhalten Sie bei „Service & Informationen“ ab Seite 184.

**Antrag
S. 195**



Ansprechpartner auf Seite 6f

UNSERE FERIEANLAGEN

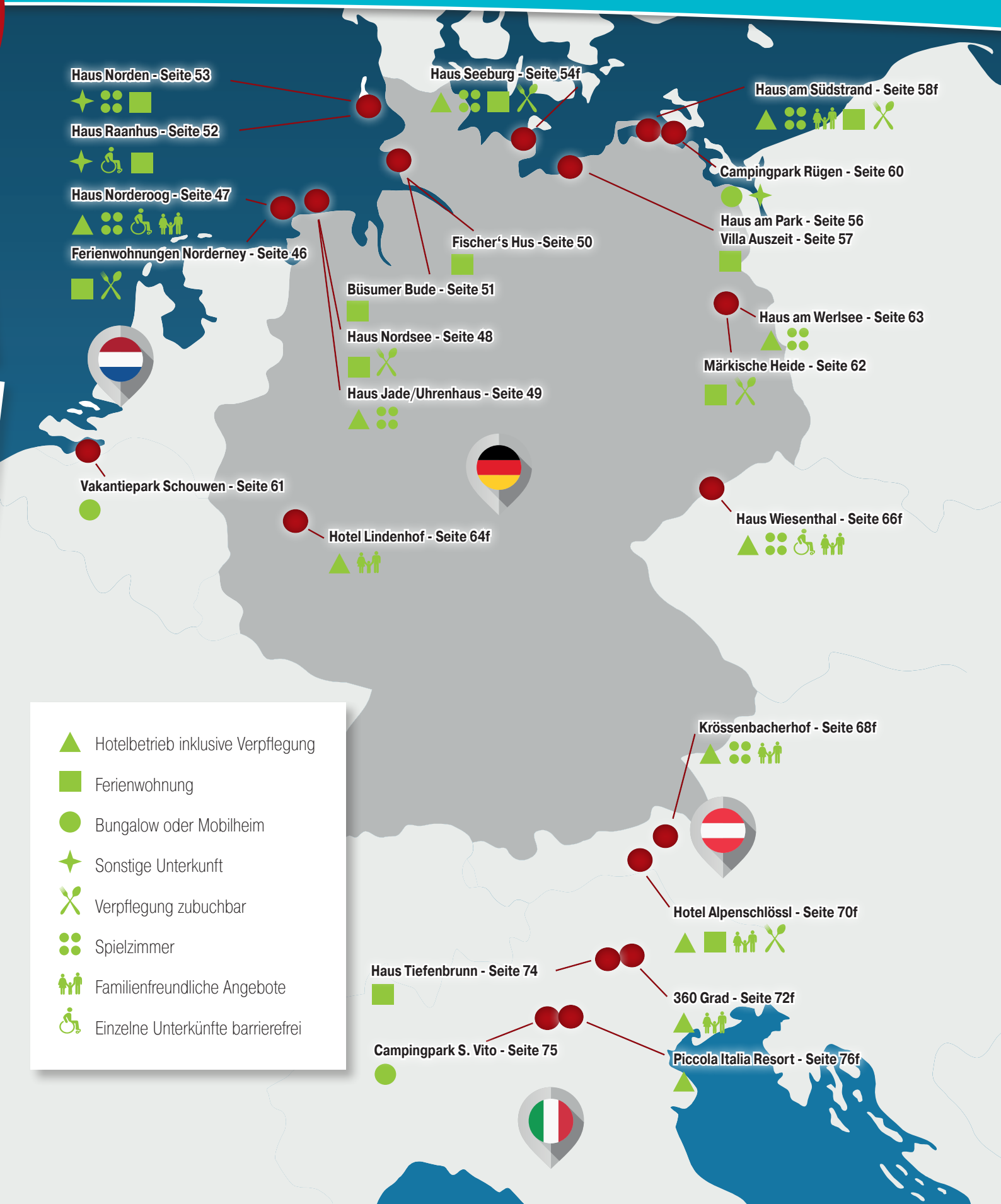



**Anmeldung
für Zeitraum
06.07.-24.08.19
bis 08.01.2019**

Norderney • Nordsee

Ferienwohnungen Norderney

Fernab von Alltagsstress und Hektik die Vielfalt der Insel genießen.

Lage

Das Haus Norderoog und die Ferienwohnungen Norderney liegen am Ortsrand, zwei Gehminuten vom Fähranleger entfernt. Bis zum Zentrum sind es 15 Gehminuten.

Unterbringung Ferienwohnungen

3 x 2-Raum-Ferienwohnungen (ca. 48 m²) für 2-4 Personen mit Terrasse

- 1 Schlafraum mit Doppelbett, 1 Wohnraum mit Schlafsofa (1,40 x 2,00 m), TV
- Küchenzeile, Mikrowelle mit Grill
- Abstellraum, Diele
- Bad mit Dusche, WC, Föhn
- 1 Ferienwohnung ist bedingt barrierefrei

Inklusivleistungen Ferienwohnungen

- Übernachtung
- 1 Wäschepaket (Bettwäsche, Handtücher) pro Person/Aufenthalt
- PKW-Stellplatz
- WLAN im öffentlichen Bereich Haus Norderoog

Hinweis

Frühstück, Abendessen vor Anreise zubuchbar (während Öffnungszeiten Haus Norderoog)

Sport & Freizeit

Surfen, Kitesurfen, Strandsegeln, Segeln, Boßeln, Tennis, Reiten, Inline-Skating, Radtouren, Nordic Walking, Wattwandern, Golfen, Dünen-Minigolfen, Thalasso-Zentrum „Badehaus“ mit Meerwasserwellenschwimmbad und Saunalandschaft, Ausflugsfahrten, Leuchtturmbesichtigung

Für Kids

Piratenspielplatz am Weststrand, kostenlose Nutzung In- und Outdoorspielplatz im Kurgarten, Kinderspielhaus, Trampolin, Kegeln, Bowling, Kindernachmittage

An-/Abreise

- Gorch-Fock-Weg 20, 26548 Norderney
- Täglich außer Sonntag
- Zeitraum 22.06.– 07.09.2019
Donnerstag/Samstag, Mindestaufenthalt: 5 Nächte

200 m
 1,2 km
 Öffentl. Bereich Haus Norderoog

**GANZJÄHRIG
GEÖFFNET!**

ab **35,-** €
Übernachtung¹⁾



FeWo Norderney • Norderney					
Preise in € pro FeWo/Übernachtung					
	03.11. – 22.12.18	22.12. – 26.12.18	26.12.18 – 05.01.19	09.03. – 30.03.19	14.09. – 02.11.19
FeWo 2-R	35,-	46,-	76,-	56,-	66,-

Extrakosten: Kurtaxe wird vor Ort erhoben. Endreinigung¹⁾: 40,- €. 7 % Aufschlag bei fehlendem Nachweis der Begünstigung (s. S. 207). 20 % Aufschlag für Nichtmitglieder.



Bild: Bildagentur Zoomar, GmbH/Shutterstock.com

**Anmeldung
für Zeitraum
06.07.-24.08.19
bis 08.01.2019**

Norderney • Nordsee

Haus Norderoog

Erholen, entspannen, genießen – die endlos langen Strände und Dünen sowie abwechslungsreiche Naturlandschaften auf Norderney machen dies möglich.

Lage

siehe Ferienwohnungen Norderney

Ausstattung

Hotel mit 63 Zimmern, Bar, Lesezimmer, Jugendraum mit TV und Xbox, Kinderspielraum, Kinderspielplatz, windgeschützter Terrasse. Gegen Gebühr: Waschmaschine, Trockner

Unterbringung Zimmer

Alle Zimmer sind mit Dusche, WC, Föhn, Safe und TV ausgestattet.

EZ/Einzelzimmer

Einzelbett, ca. 11-13 m², max. Belegung 1 Person, teilw. 1 zusätzlicher Schlafsessel für 1 Kind bis 17 J. möglich

DZ/Doppelzimmer Klassik A

Doppelbett, ca. 13-17 m², max. Belegung 2 Personen, zwei Doppelzimmer sind barrierefrei

DZ/Doppelzimmer Klassik B

2 getrennt stehende Einzelbetten, ca. 13-19 m², max. Belegung 2 Personen

DZ/Doppelzimmer Komfort

- Schlafräum mit Doppelbett und Schlafsessel, ca. 17-21 m², max. Belegung 2 Personen und 1 Kind bis 17 J.

- Schlafräum mit Doppelbett und Einzelbett, ca. 19-24 m², max. Belegung 3 Personen

- Schlafräum mit 3 getrennt stehenden Einzelbetten, ca. 19 m², max. Belegung 3 Personen

JS/Juniorsuite

Kombinierter Wohn- und Schlafräum mit Doppelbett (1,60 x 2,00 m) und Sitzgelegenheit, ca. 23 m², max. Belegung 2 Personen

Inklusivleistungen Zimmer

- Übernachtung
- Halbpension
- PKW-Stellplatz
- WLAN im öffentlichen Bereich

Strandkorb
und Außenspielgeräte
gefördert mit Mitteln der
Stiftungen des BwSW

An-/Abreise

- Gorch-Fock-Weg 20, 26548 Norderney
- Täglich
- Zeitraum 22.06. – 07.09.2019 Donnerstag/Samstag,
Mindestaufenthalt: 5 Nächte

**Familienfreundliches
Angebot:
28.09.-19.10.19**

auf Seite 81

- 200 m
- 1,2 km
- Öffentl. Bereich
- 2 Zimmer

**SPAR
TIPP**

09.03. – 23.03.2019

Haus Norderoog: 7 Nächte fahren, 5 Nächte zahlen

Haus Norderoog • Norderney

Preise in € pro Person/Übernachtung – Halbpension

	09.03. – 30.03.19	30.03. – 14.09.19	14.09. – 02.11.19
EZ/DZ Klassik A+B	40,-	50,-	45,-
DZ Komfort	43,-	53,-	48,-
DZ Komfort (ab 3 Pers.)	38,-	48,-	43,-
JS	46,-	56,-	51,-

Kinderermäßigung (s. S. 193)

Extrakosten: Kurtaxe wird vor Ort erhoben.

7 % Aufschlag bei fehlendem Nachweis der Begünstigung (s. S. 207). 20 % Aufschlag für Nichtmitglieder. Nutzung DZ als EZ: 5,- €/Nacht.



Bild: Monkey Business Images/Shutterstock.com



Bild: Carsten Thiel



Bild: Carsten Thiel





Anmeldung
für Zeitraum
06.07.-24.08.19
bis 08.01.2019

ab **27,-** €
Übernachtung¹⁾

Wangerooge • Nordsee

Ferienwohnungen Haus Nordsee

Seeluft, feinkörniger Sandstrand und das Meer - Urlaub auf Wangerooge bedeutet Erholung und Entschleunigung.

Lage

Die Ferienwohnungen liegen in der Siedlerstraße, nur wenige Gehminuten vom Bahnhof und Inselflughafen Wangerooge entfernt.

Unterbringung Ferienwohnungen

11 x 2-Raum-Ferienwohnungen (ca. 48 m²) für 2-4 Personen mit Balkon

- 1 Schlafraum mit Doppelbett, 1 Wohnraum mit Schrankbett (2 Betten 0,90 x 2,00 m), TV
- Küchenzeile, Mikrowelle, Cerankochfeld
- Bad mit Dusche, WC, Föhn
- In jeder Wohnung kann 1 Kinderbett zusätzlich aufgestellt werden

Inklusivleistungen Ferienwohnungen

- Übernachtung
- 1 Wäschepaket (Bettwäsche, Handtücher) pro Person/Aufenthalt

GANZJÄHRIG
GEÖFFNET!

Hinweis

Halbpension oder Vollpension vor Anreise zubuchbar (während Öffnungszeiten Haus Jade)

Sport & Freizeit

Surfen, Kitesurfen, Stand Up Paddling, Reiten, Tennis, Golfen, Nordic Walking, Radtouren, Wattwanderungen, Meerwasser-Erlebnisbad Oase, Kuren, diverse Veranstaltungen

Für Kids

Indoor-Kinderspielhaus Sockenland, großer Abenteuerspielplatz, Gästekindergarten

An-/Abreise

- Siedlerstr. 9, 26486 Wangerooge
- Täglich außer Sonntag
- Zeitraum 22.06. – 07.09.2019 Donnerstag/Samstag, Mindestaufenthalt: 5 Nächte



Bild: supereaks/Shutterstock.com



Bild: Florian Völchmer



Bild: Florian Völchmer



Bild: Jarek Chabraszewski/Shutterstock.com



FeWo Haus Nordsee • Wangerooge					
Preise in € pro FeWo/Übernachtung					
	03.11. – 22.12.18	22.12. – 26.12.18	26.12.18 – 05.01.19	13.04. – 27.04.19	27.04. – 22.06.19
	22.12.18 30.03. – 13.04.19	12.10. – 02.11.19	22.06. – 31.08.19	31.08. – 12.10.19	
FeWo 2-R	27,-	40,-	63,-	45,-	49,-

Extrakosten: Kurtaxe wird vor Ort erhoben. Endreinigung¹⁾: 40,- €. 7 % Aufschlag bei fehlendem Nachweis der Begünstigung (s. S. 207). 20 % Aufschlag für Nichtmitglieder.



Bild: Carsten Thiel

**Anmeldung
für Zeitraum
06.07.-24.08.19
bis 08.01.2019**

Wangerooe • Nordsee

Haus Jade und Uhrenhaus

Auf der autofreien Insel Wangerooe sind Sie genau richtig. Die Natur ist zum Greifen nah und das Meer überall nur ein paar Schritte entfernt.

Lage

Im Zentrum von Wangerooe, nur 5 Gehminuten vom Bahnhof und Inselflughafen entfernt.

Ausstattung

Sonnenterrasse, Bar, Lift (Uhrenhaus), großer Kinderspielbereich, Spielplatz, Tischtennisplatte, Kicker, Volleyballplatz

Unterbringung Zimmer Haus Jade

Die Einzelzimmer, Doppelzimmer und 2 Familienzimmer für bis zu 6 Personen sind einfach ausgestattet (ohne TV) und verfügen über ein Waschbecken mit Kalt- und Warmwasser. Duschen und WC befinden sich auf den Etagen.

Unterbringung Zimmer Uhrenhaus

Alle Zimmer sind mit Dusche, WC, Föhn und TV ausgestattet.

EZ/Einzelzimmer

Einzelbett, max. Belegung 1 Person

DZ/Doppelzimmer

Doppelbett, max. Belegung 2 Personen, teilw. 1 Zustellbett für Kind bis 17 J. möglich

FZ/Familienzimmer

Schlafraum mit Doppelbett und Schlafsofa, separater Schlafraum mit Etagenbett, max. Belegung 2 Erwachsene und 3 Kinder bis 17 J.

Inklusivleistungen Zimmer

- Übernachtung
- Vollpension
- WLAN im öffentlichen Bereich

An-/Abreise

- Rösingstr. 21, 26486 Wangerooe
- Täglich
- Zeitraum 22.06.– 07.09.2019
Donnerstag/Samstag,
Mindestaufenthalt: 5 Nächte

Haus Jade • Wangerooe			
Preise in € pro Person/Übernachtung – Vollpension			
	16.03. – 13.04.19	13.04. – 27.04.19	25.05. – 31.08.19
	27.04. – 25.05.19	31.08. – 01.10.19	
EZ/DZ/FZ	26,-	28,-	33,-
Kinderermäßigung (s. S. 193) Extrakosten: Kurtaxe wird vor Ort erhoben. 7 % Aufschlag bei fehlendem Nachweis der Begünstigung (s. S. 207). 20 % Aufschlag für Nichtmitglieder. Nutzung DZ als EZ: 5,- €/Nacht.			

Uhrenhaus • Wangerooe			
Preise in € pro Person/Übernachtung – Vollpension			
	16.03. – 13.04.19	13.04. – 27.04.19	25.05. – 31.08.19
	27.04. – 25.05.19	31.08. – 01.10.19	
EZ/DZ	37,-	42,-	47,-
FZ	42,-	47,-	52,-
FZ (ab 3 Pers.)	35,-	40,-	45,-
Zustellbett bis 17 J.	17,-	17,-	17,-
Kinderermäßigung (s. S. 193) Extrakosten: Kurtaxe wird vor Ort erhoben. 7 % Aufschlag bei fehlendem Nachweis der Begünstigung (s. S. 207). 20 % Aufschlag für Nichtmitglieder. Nutzung DZ als EZ: 5,- €/Nacht.			

ab **26,-** €
p.P./Übernach-
tung/VP



Bild: Carsten Thiel



Bild: Carsten Thiel



Bild: Carsten Thiel

Bild: Von smoxy/Shutterstock.com



2 Min. 2 Min. Öffentl. Bereich



16.03.– 30.03.2019
Haus Jade: 7 Nächte fahren, 5 Nächte zahlen





**Anmeldung
für Zeitraum
06.07.-24.08.19
bis 08.01.2019**

ab **40,-** €
Übernachtung¹⁾

Büsum • Schleswig-Holstein • Nordsee

Ferienwohnungen Fischer's Hus

Genießen Sie entspannte Tage und abwechslungsreichen Badespaß in Büsum.

Lage

Nur 400 m vom Strand und der neuen Lagune entfernt liegen die Ferienwohnungen Fischer's Hus.

Ausstattung

2 sanierte und neu möblierte Ferienwohnungen, Fahrradunterstellplätze, Gemeinschaftsfläche mit Kinderspielgeräten, Waschmaschine, Trockner
Gegen Gebühr: Bettwäsche, Handtücher

**GANZJÄHRIG
GEÖFFNET!**

Unterbringung Ferienwohnungen

2 x 4-Raum-Ferienwohnungen (ca. 62 m²) für 2-6 Personen, 1. OG mit Loggia

- 1 Schlafraum mit Doppelbett (1,80 x 2,00 m), TV
- 1 Schlafraum mit Doppelbett (1,60 x 2,00 m)
- 1 Schlafraum mit Etagenbett
- Wohn-/Essraum mit Esstisch, Couch, TV, Musikanlage/CD-DVD-Player
- Offene Küchenzeile, Spülmaschine, Mikrowelle, Backofen
- Bad mit Dusche, WC, Föhn

Inklusivleistungen Ferienwohnungen

- Übernachtung
- Täglich für 2 Std. freier Eintritt im Erlebnisbad Piratenmeer inkl. Saunanutzung (innerh. der Öffnungszeiten des Erlebnisbades) bis 30.06.2019
- PKW-Stellplatz
- WLAN in allen Ferienwohnungen

Hinweis

Frühstücksbüfett und Zimmerservice im Hotel Insel Büsum vor Ort zubuchbar

Sport & Freizeit

Surfen, Kitesurfen, Reiten, Inline-Skating, Watt-Wandern, Watt-Walking, Nordic Walking Parcours, Radtouren, Boule, Boßeln, Aerobic, Fitness, Tennis, Golfen, Wellness im Erlebnisbad Piratenmeer, Tierpark, Seehundaufzuchtstation Friedrichskoog, Leuchtturm Westerhever, Fahrten zu den Seehundbänken, Ausflugsziele: Halligen, Helgoland, St. Peter-Ording, Husum, Friedrichstadt, Tönning

Für Kids

Erlebnisbad Piratenmeer, Mini-Maxi-Club, Animation

An-/Abreise

- Große Tiefe 4, 25761 Büsum
- Täglich außer Sonntag
- Zeitraum 22.06. – 07.09.2019 Donnerstag/Samstag, Mindestaufenthalt: 5 Nächte



Bild: Procreative/shutterstock.com



Bild: Nikola Stege, Fa. fotogenic



Bild: Nikola Stege, Fa. fotogenic



Bild: Nikola Stege, Fa. fotogenic

- 400 m
- 1,5 km
- In allen FeWo

FeWo Fischer's Hus • Büsum

Preise in € pro FeWo/Übernachtung

	03.11. – 22.12.18 05.01. – 30.03.19	22.12.18 – 05.01.19 22.06. – 31.08.19	30.03. – 13.04.19 27.04. – 25.05.19	13.04. – 27.04.19 25.05.19 31.08. – 02.11.19
FeWo 4-R	40,-	95,-	75,-	85,-

Extrakosten: Kurtaxe wird vor Ort erhoben. Endreinigung¹⁾: 59,50 €. 7 % Aufschlag bei fehlendem Nachweis der Begünstigung (s. S. 207). 20 % Aufschlag für Nichtmitglieder.

**Anmeldung
für Zeitraum
06.07.-24.08.19
bis 08.01.2019**

ab **25,- €**
Übernachtung¹⁾

Büsum • Schleswig-Holstein • Nordsee

Ferienwohnungen Büsumer Bude

Perfekter Nordseeurlaub: Erleben Sie weiße Strände, grünbewachsene Deiche, das Wattenmeer und die tideunabhängige Familienlagune Perlebucht.

Lage

Nur 300 m vom Strand und der neuen Lagune entfernt liegt die Büsumer Bude.

Ausstattung

8 sanierte und neu möblierte Ferienwohnungen, Fahrradunterstellplätze, Bollerwagen, Waschmaschine, Trockner
Gegen Gebühr: Bettwäsche, Handtücher

Unterbringung Ferienwohnungen

- 5 x 2-Raum-Ferienwohnungen für 2-4 Personen, EG mit Terrasse und OG mit Balkon
- 1 Schlafraum mit Boxspringbett und TV, 1 Wohnraum mit Schlafsofa und TV
- 2 x 3-Raum-Ferienwohnungen für 2-6 Personen, OG und DG mit Balkon (DG mit Dachschrägen)
- 1 Schlafraum mit Boxspringbett und TV, 1 Wohnraum mit Schlafsofa und TV, 1 Kinderzimmer mit 2 Betten
- 1 x 1-Raum-Ferienwohnung für 2 Personen mit Dachschrägen, DG ohne Balkon
- 1 kombinierter Schlaf- und Wohnraum mit Boxspringbett, TV

Alle Ferienwohnungen verfügen über:

- DVD-Player, Stereoanlage
- Offene Küchenzeile, Spülmaschine, Mikrowelle mit Grillfunktion
- Bad mit Dusche, WC, Föhn

Inklusivleistungen Ferienwohnungen

- Übernachtung
- Täglich für 2 Std. freier Eintritt im Erlebnisbad Piratenmeer inkl. Saunanutzung (innerh. der Öffnungszeiten des Erlebnisbades) bis 30.06.2019
- PKW-Stellplatz
- WLAN in allen Ferienwohnungen

Hinweis

Frühstücksbüfett und Zimmerservice im Hotel Insel Büsum vor Ort zubuchbar

An-/Abreise

- Große Tiefe 27, 25761 Büsum
- Täglich außer Sonntag
- Zeitraum 22.06.– 07.09.2019 Donnerstag/Samstag, Mindestaufenthalt: 5 Nächte



Bild: Sunny studio/Shutterstock.com



Bild: Marschland Media & Arts



Bild: Marschland Media & Arts

**GANZJÄHRIG
GEÖFFNET!**

FeWo Büsumer Bude • Büsum Preise in € pro FeWo/Übernachtung

	03.11. – 22.12.18 05.01. – 30.03.19	22.12.18 – 05.01.19 22.06. – 31.08.19	30.03. – 13.04.19 27.04. – 25.05.19	13.04. – 27.04.19 25.05. – 22.06.19 31.08. – 28.09.19	28.09. – 02.11.19
FeWo 1-R	25,-	65,-	48,-	56,-	51,-
FeWo 2-R	35,-	75,-	58,-	66,-	61,-
FeWo 3-R	45,-	85,-	68,-	76,-	71,-

Extrakosten: Kurtaxe wird vor Ort erhoben.
Endreinigung¹⁾: 1-R/2-R 41,65 €, 3-R 47,60 €. 7 % Aufschlag bei fehlendem Nachweis der Begünstigung (s. S. 207). 20 % Aufschlag für Nichtmitglieder.





Anmeldung
für Zeitraum
06.07.-24.08.19
bis 08.01.2019

ab **21,-** €
p.P./Übernach-
tung¹⁾

Rantum • Sylt • Nordsee

Haus Raanhus und Ferienwohnungen Raanhus

Das Urlaubsparadies Sylt bietet alles, was das Urlaubsherz begehrt.

Lage

Haus Raanhus liegt am Rantumer Becken, etwa 6 km südlich von Westerland. Ost- und Weststrand sind in etwa 5-15 Gehminuten zu erreichen.

Ausstattung

Gegen Gebühr: Waschmaschine, Trockner, Fahrräder, Handtücher

Unterbringung Zimmer

Die Zimmer sind einfach ausgestattet. Ein Waschbecken mit Kalt-/Warmwasser und TV sind vorhanden. Auf jeder Etage stehen Duschen, WC, Gemeinschaftsküchen und Speiseräume zur Verfügung.

Unterbringung barrierefreie Ferienwohnungen

2 x 2-Raum-Ferienwohnungen für 2-4 Personen

- 1 Wohnraum mit Schlafsofa, TV
- 1 Schlafraum mit Doppelbett
- Küche, Dusche, WC

1 x 1-Raum-Ferienwohnung für 2 Personen

- 1 Wohnraum mit Doppelbett, TV
- Küche, Dusche, WC

Inklusivleistungen Zimmer und Ferienwohnungen

- Übernachtung
- 1 Wäschepaket (Bettwäsche) pro Person/Aufenthalt
- PKW-Stellplatz

Sport & Freizeit

Windsurfen, Wellenreiten, Stand Up Paddling, Kitesurfen, Katamaran-Segeln, Bogenschießen, Tennis, Reiten, Golfen, Radtouren, Inline-Skating, Wattwanderungen, 220 km Nordic Walking Park mit 26 Routen, Schiffsausflüge

Für Kids

Sylter Welle, Minigolf, Ponyreiten, Trampolin-springen, Mini Cross, Tierpark, Aquarium, Spielplätze

An-/Abreise

- Am Torbogen 2, 25980 Rantum/Sylt
- Montag bis Freitag (nicht an Feiertagen)



Bild: Carsten Thiel



Bild: Carsten Thiel



Bild: Isabel Kanthak



Bild: Isabel Kanthak

Haus Raanhus • Rantum

Preise in € pro Person/Übernachtung

	03.01. – 13.04.19	13.04. – 22.06.19 31.08. – 02.11.19	22.06. – 31.08.19
EZ/DZ/FZ	21,-	25,-	27,-

Kinderermäßigung: (s.S. 193).
Extrakosten: Kurtaxe wird vor Ort erhoben.
Endreinigung¹⁾: EZ 7,50 €, DZ 12,50 €, FZ 15,- €. 7 % Aufschlag bei fehlendem Nachweis der Begünstigung (s. S. 207). 20 % Aufschlag für Nichtmitglieder. Nutzung DZ als EZ: 5,- €/Nacht.

FeWo Raanhus • Rantum

Preise in € pro FeWo/Übernachtung

	03.01. – 13.04.19	13.04. – 22.06.19 31.08. – 02.11.19	22.06. – 31.08.19
FeWo 1-R	54,-	62,-	70,-
FeWo 2-R	60,-	68,-	76,-

Extrakosten: Kurtaxe wird vor Ort erhoben.
Endreinigung¹⁾: 1-R 20,50 €, 2-R 26,- €. 7 % Aufschlag bei fehlendem Nachweis der Begünstigung (s. S. 207). 20 % Aufschlag für Nichtmitglieder.



500 m 2 km FeWo

**Anmeldung
für Zeitraum
06.07.-24.08.19
bis 08.01.2019**

ab **21,-** €
p.P./Übernachtung

Rantum • Sylt • Nordsee

Haus Norden und Ferienwohnung Norden

Erleben Sie Nordfrieslands schönste Insel. Freuen Sie sich auf kilometerlange Sandstrände, romantische Dünenwege, frische Seeluft, Ruhe, Entspannung und abwechslungsreiche Freizeitaktivitäten.

Lage

Etwa 6 km südlich von Westerland, etwa 5-15 Gehminuten vom Strand entfernt.

Ausstattung

Haus mit 31 Zimmern, 1 Ferienwohnung, Bar, Bistroecke, Kinderspielzimmer, Schaukel, Billard, Tischtennis, Kicker, PC-Spiele, Bücher, TV-Räume
Gegen Gebühr: Waschmaschine, Trockner

Unterbringung Zimmer

Die Zimmer sind einfach ausgestattet. Ein Waschbecken mit Kalt-/Warmwasser und Fön sind vorhanden. Auf jeder Etage stehen Duschen, WC, Gemeinschaftsküchen und Speiseräume zur Verfügung.

Unterbringung Ferienwohnung

1 x 2-Raum-Ferienwohnung für 2-6 Personen

- 1 Wohnraum mit Doppelbett, TV
- 1 Schlafrum mit 2 Einzelbetten und 1 Etagenbett
- Einbauküche inkl. Spülmaschine
- Bad, WC

Inklusivleistungen

Zimmer und Ferienwohnung

- Übernachtung
- Brötchenservice
- 1 Wäschepaket (Bettwäsche) pro Person/Aufenthalt
- Nutzung der Fahrräder
- PKW-Stellplatz
- WLAN im öffentlichen Bereich

An-/Abreise

- Am Torbogen 3, 25980 Rantum/Sylt
- Zimmer täglich, FeWo täglich außer Sonntag
- Zeitraum 22.06.–07.09.2019
Donnerstag/Samstag,
Mindestaufenthalt: 5 Nächte

Haus Norden • Rantum			
Preise in € pro Person/Übernachtung			
	23.03. – 13.04.19	13.04. – 22.06.19	22.06. – 17.08.19
	17.08. – 28.09.19	28.09. – 02.11.19	
EZ/DZ/ZW/MZ-3/MZ-4	21,-	22,-	24,-

Kinderermäßigung: (s. S. 193).
Extrakosten: Kurtaxe wird vor Ort erhoben.
7 % Aufschlag bei fehlendem Nachweis der Begünstigung (s. S. 207). 20 % Aufschlag für Nichtmitglieder.
Nutzung DZ als EZ: 5,- €/Nacht.

FeWo Norden • Rantum			
Preise in € pro FeWo/Übernachtung			
	23.03. – 13.04.19	13.04. – 22.06.19	22.06. – 17.08.19
	17.08. – 28.09.19	28.09. – 02.11.19	
FeWo 2-R	60,-	68,-	76,-

Extrakosten: Kurtaxe wird vor Ort erhoben.
Endreinigung¹⁾: 50,- €
7 % Aufschlag bei fehlendem Nachweis der Begünstigung (s. S. 207). 20 % Aufschlag für Nichtmitglieder.



Bild: CroMary/Shutterstock.com



Bild: Carsten Thiel



Bild: Pawel Kazmierczak/Shutterstock.com



Bild: Carsten Thiel

- 500 m
- 2 km
- Öffentl. Bereich

**SPAR
TIPP**

23.03. – 13.04.2019
Haus Norden Zimmer: 7 Nächte fahren, 6 Nächte zahlen





Grömitz • Schleswig-Holstein • Ostsee

Haus Seeburg und Ferienwohnung Grömitz

Keine Zeit für Langeweile – ein Ferienparadies für Familien, Individualisten und Sportler. Grömitz begeistert mit toller Natur, viel Leben, einer 3,5 km langen Strandpromenade sowie reichlich Sport- und Freizeitangeboten.

Lage

Das Haus Seeburg liegt in einer der schönsten Lagen in Grömitz in unmittelbarer Strandnähe.

Ausstattung

Hotel mit 33 Zimmern, Bistro, Kinderspielraum, Wintergarten
Gegen Gebühr: Waschmaschine, Trockner

Unterbringung Zimmer

Alle Zimmer sind mit Dusche, WC, TV ausgestattet.

EZ/Einzelzimmer Klassik A

Einzelbett, ca. 8-9 m², max. Belegung 1 Person

EZ/Einzelzimmer Klassik B

Einzelbett und Schlafsessel (0,80 x 1,90 m), ca. 11-14 m², max. Belegung 1 Person und 1 Kind bis 17 J.

EZ/Einzelzimmer Komfort

Einzelbett und Schlafsessel (0,80 x 1,90 m), Seeseite, ca. 13 m², max. Belegung 1 Person und 1 Kind bis 17 J.

DZ/Doppelzimmer Klassik A

Doppelbett, Tiefparterre oder Landseite, ca. 14-16 m², max. Belegung 2 Personen

DZ/Doppelzimmer Klassik B

Doppelbett, Landseite, ca. 14-17 m², max. Belegung 2 Personen

DZ/Doppelzimmer Komfort A

Doppelbett, Seeseite, ca. 14-17 m², max. Belegung 2 Personen

DZ/Doppelzimmer Komfort B

Doppelbett und Schlafsessel (0,80 x 1,90 m), Seeseite, ca. 17-18 m², max. Belegung 2 Personen und 1 Kind bis 17 J.

DZ/Doppelzimmer Komfort C

Doppelbett, Seeseite, Balkon, ca. 15-18 m², max. Belegung 2 Personen

FZ/Familienzimmer

- 2 getrennte Schlafräume mit 1 Doppelbett und 1 Etagenbett, ca. 25 m², max. Belegung 2 Erwachsene und 2 Kinder bis 17 J.
- 2 getrennte Schlafräume mit 1 Doppelbett und 1 Einzelbett, ca. 25 m², max. Belegung 2 Erwachsene und 1 Kind bis 17 J.

Inklusivleistungen Zimmer

- Übernachtung
- Halbpension
- Nutzung der Fahrräder
- PKW-Stellplatz
- WLAN im öffentlichen Bereich und in den Zimmern

Strandkorb
gefördert mit Mitteln der
Stiftungen des BwSW



Bild: Masza/Shutterstock.com



Bild: Carsten Thiel



Bild: Carsten Thiel



Bild: Carsten Thiel

SPAR
TIPP

30.03. – 07.04.2019

FeWo 4-Raum und Haus Seeburg: 7 Nächte fahren, 5 Nächte zahlen



Bilder: Carsten Thiel

**Anmeldung
für Zeitraum
06.07.-24.08.19
bis 08.01.2019**

ab **37,-** €
p.P./Übernach-
tung/HP

Unterbringung Ferienwohnung

1 x 4-Raum-Ferienwohnung (ca. 100 m²) für 2-6 Personen mit Terrasse

- 1 Schlafraum mit Doppelbett, 1 Schlafraum mit 2 Einzelbetten, 1 Raum mit Etagenbett
- Wohnraum, TV, Küche mit Backofen, Mikrowelle
- Bad mit Dusche und WC, Gäste-WC

Inklusivleistungen Ferienwohnung

- Übernachtung
- 1 Wäschepaket (Bettwäsche, Handtücher) pro Person/Aufenthalt
- Nutzung der Fahrräder
- PKW-Stellplatz
- WLAN im öffentlichen Bereich und in der Ferienwohnung

Hinweis

Frühstück, Abendessen vor Anreise zubuchbar (während Öffnungszeiten Haus Seeburg)

Sport & Freizeit

Surfen, Kitesurfen, Segeln, Tauchen, Paddeln, Rudern, Golfen, Nordic Walking, Radtouren, Inline-Skating, Reiten, Kletterpark, Tauchgondel, Ausflüge nach Hamburg, Friedrichstadt, in die Holsteinische Schweiz, zum Marine-Ehrenmal Laboe, Sea Life Timmendorfer Strand, Meereszentrum Fehmarn oder in den Hansa-Park Sierksdorf

Für Kids

Bastel- und Spielevormittage, Mitspielaktionen, Minigolfen, Ponyreiten, Zoo „Arche Noah“ in Grömitz

An-/Abreise

- Haffkamp 7, 23743 Grömitz
- Zimmer täglich, FeWo täglich außer Sonntag
- Zeitraum 22.06.–07.09.2019 Donnerstag/Samstag, Mindestaufenthalt: 5 Nächte



Bild: Carsten Thiel



Bild: Carsten Thiel



Bild: Carsten Thiel

- 50 m
- 1 km
- Öffentl. Bereich Zimmer/FeWo

FeWo Grömitz • Grömitz
Preise in € pro FeWo/Übernachtung

	09.03. – 13.04.19	13.04. – 22.06.19 31.08. – 02.11.19	22.06. – 31.08.19
FeWo 4-R	87,-	97,-	107,-

Extrakosten: Kurtaxe wird vor Ort erhoben. Endreinigung¹⁾: 50,- € 7 % Aufschlag bei fehlendem Nachweis der Begünstigung (s. S. 207). 20 % Aufschlag für Nichtmitglieder.

Haus Seeburg • Grömitz
Preise in € pro Person/Übernachtung – Halbpension

	09.03. – 13.04.19	13.04. – 22.06.19 31.08. – 02.11.19	22.06. – 31.08.19
DZ Klassik A	37,-	42,-	47,-
EZ Klassik A/ DZ Klassik B	40,-	45,-	50,-
EZ Klassik B/ DZ Komfort A/ FZ	41,-	46,-	51,-
DZ Komfort B/ EZ Komfort	44,-	49,-	54,-
DZ Komfort B/ FZ (ab 3 Pers.)	35,-	40,-	45,-
DZ Komfort C	47,-	52,-	57,-

Kinderermäßigung (s. S. 193). Extrakosten: Kurtaxe wird vor Ort erhoben. 7 % Aufschlag bei fehlendem Nachweis der Begünstigung (s. S. 207). 20 % Aufschlag für Nichtmitglieder. Nutzung DZ als EZ: 5,- €/Nacht.

Bild: Jenny Sturmy/Shutterstock.com





**Anmeldung
für Zeitraum
06.07.-24.08.19
bis 08.01.2019**

Kühlungsborn • Mecklenburg-Vorpommern • Ostsee

Ferienwohnungen Haus am Park

Das Ostseebad Kühlungsborn hat viel zu bieten: Hügelige Felder, Wiesen, Wälder, feine Sandstrände und die längste Strandpromenade Deutschlands.

Lage

Nur 30 m von der Promenade und 50 m vom Strand entfernt liegt das Haus am Park. Alle Einrichtungen und Geschäfte für den täglichen Bedarf befinden sich in unmittelbarer Nähe.

Ausstattung

lift, Keller für Fahrräder

Gegen Gebühr: Waschmaschine, Trockner, Bettwäsche, Hand-/Bade-/Geschirrtücher

Unterbringung Ferienwohnungen

4 x 2-Raum-Ferienwohnungen (ca. 40 m² oder ca. 42 m²) für 2-4 Personen mit Balkon

- 1 Schlafraum mit Doppelbett, 1 Wohnraum mit Schlafsofa, TV, Stereoanlage
- Küchenzeile mit Geschirrspüler, Mikrowelle
- Bad mit Dusche, WC, Föhn

Inklusivleistungen Ferienwohnungen

- Übernachtung
- PKW-Stellplatz
- WLAN in allen Ferienwohnungen

**GANZJÄHRIG
GEÖFFNET!**

Sport & Freizeit

Surfen, Segeln, Tauchen, Reiten, Tennis, Golfen, Nordic Walking, Radtouren, Inline-Skating, Ausflüge nach Rostock, Warnemünde, Heiligendamm, Wismar, Schiffsausflüge

Für Kids

Offroadpark, Kletterwald, Kinderanimation

An-/Abreise

- Unter den Kolonnaden 3, 18225 Kühlungsborn
- Täglich außer Sonntag
- Zeitraum 22.06. – 07.09.2019 Donnerstag/Samstag, Mindestaufenthalt: 5 Nächte

ab **30,-** €
Übernachtung¹⁾



Bild: burakova_gama/Shutterstock.com



Bild: Marcus Beverungen

FeWo Haus am Park • Kühlungsborn

Preise in € pro FeWo/Übernachtung

	03.11. – 22.12.18	22.12.18 – 05.01.19	30.03. – 13.04.19	13.04. – 27.04.19	27.04. – 25.05.19	27.04. – 22.06.19	25.05.19 – 31.08. – 28.09.19	28.09. – 02.11.19
FeWo 2-R, 40 m ²	30,-	75,-	55,-	65,-	65,-	59,-		
FeWo 2-R, 42 m ²	32,-	77,-	57,-	67,-	67,-	61,-		

Extrakosten: Kurtaxe wird vor Ort erhoben. Endreinigung¹⁾: 41,65 €. 7 % Aufschlag bei fehlendem Nachweis der Begünstigung (s. S. 207). 20 % Aufschlag für Nichtmitglieder.



50 m

1 km

In allen
FeWo



Bild: anyainova/Shutterstock.com

Kühlungsborn • Mecklenburg-Vorpommern • Ostsee
Ferienwohnungen Villa Auszeit

**GANZJÄHRIG
 GEÖFFNET!**

**Anmeldung
 für Zeitraum
 06.07.-24.08.19
 bis 08.01.2019**

Der Strand von Kühlungsborn erstreckt sich auf einer Länge von 6 km und an manchen Stellen auf 100 m Breite. Lassen Sie sich vom Ostseebad Kühlungsborn überraschen und freuen Sie sich auf erlebnisreiche Tage.

Lage
 Das Ferienhaus liegt in Kühlungsborn-West. Der Strand und das Zentrum sind in wenigen Gehminuten erreichbar.

Ausstattung
 Grillecke, Gemeinschaftsterrasse, Fahrradschuppen, Waschmaschine, Trockner, Kinderreisebett nach Anmeldung
 Gegen Gebühr: Bettwäsche, Hand-/Bade-/Geschirrtücher

ab **30,-** €
 Übernachtung¹⁾

- Unterbringung Ferienwohnungen**
- 1 x 2-Raum-Ferienwohnung für 2-4 Personen (ca. 48 m²), EG mit Terrasse
 - 1 Schlafraum mit Doppelbett, 1 Wohnraum mit Schlafsofa
 - 1 x 2-Raum-Ferienwohnung für 2-3 Personen (ca. 20 m²), DG mit Dachschrägen
 - 1 Schlafraum mit Doppelbett, 1 Wohnraum mit Schlafsofa
 - 1 x 3-Raum-Ferienwohnung für 2-5 Personen (ca. 59 m²), 1. OG mit Balkon
 - 1 Schlafraum mit Doppelbett, 1 Schlafraum mit Bett (1,20 x 2,00 m), 1 Wohnraum mit Schlafsofa
 - 1 x 3-Raum-Ferienwohnung für 2-6 Personen (ca. 59 m²), Hochparterre mit Balkon
 - 2 Schlafräume mit Doppelbett, 1 Wohnraum mit Schlafsofa

- Alle Ferienwohnungen verfügen über:**
- TV, Stereoanlage, DVD Player
 - Offene Küche, Geschirrspüler, Backofen, Mikrowelle
 - Bad mit Dusche, WC, Föhn

- Inklusivleistungen Ferienwohnungen**
- Übernachtung
 - PKW-Stellplatz
 - WLAN in allen Ferienwohnungen

- An-/Abreise**
- Neue Reihe 79, 18225 Kühlungsborn
 - Täglich außer Sonntag
 - Zeitraum 22.06. – 07.09.2019 Donnerstag/Samstag, Mindestaufenthalt: 5 Nächte



Bild: JeygenijsB/Shutterstock.com



Bild: Marcus Beverungen



Bild: Marcus Beverungen

FeWo Villa Auszeit • Kühlungsborn
 Preise in € pro FeWo/Übernachtung

	03.11. – 22.12.18 05.01. – 30.03.19	22.12.18 – 05.01.19 22.06. – 31.08.19	30.03. – 13.04.19 27.04. – 25.05.19	13.04. – 27.04.19 25.05. – 22.06.19 31.08. – 28.09.19	28.09. – 02.11.19
FeWo 2-R, 20 m ²	30,-	75,-	55,-	65,-	59,-
FeWo 2-R, 48 m ²	35,-	80,-	60,-	70,-	64,-
FeWo 3-R, 59 m ²	45,-	90,-	70,-	80,-	74,-

Extrakosten: Kurtaxe wird vor Ort erhoben.
 Endreinigung¹⁾: 2-Raum 41,65 €, 3-Raum 47,60 €.
 7 % Aufschlag bei fehlendem Nachweis der Begünstigung (s. S. 207).
 20 % Aufschlag für Nichtmitglieder.



Bild: ThomBa/Shutterstock.com



Göhren • Rügen • Ostsee

Haus am Südstrand und Ferienwohnung Göhren

Liebe auf den ersten Blick: Malerische Naturlandschaften, lange Strände, sanfte Hügel und ursprüngliche Steilküsten machen Ihren Urlaub zu einem unvergesslichen Erlebnis.

Lage

Am Ortsrand von Göhren liegt das Haus am Südstrand. Das Ortszentrum erreichen Sie in 5, die Strandpromenade am Nordstrand in 15 Gehminuten.

Ausstattung

Hotel mit 66 Zimmern, Bar, Lift, Kinderspielraum, Kegelbahn, Billardtisch, Tischtennisraum, kleinem Fitnessbereich, Boule-Platz, großer Sonnenterrasse, Kinderspielplatz
Gegen Gebühr: Waschmaschine, Trockner

Unterbringung Zimmer

Alle Zimmer sind mit Dusche, WC, Föhn und TV ausgestattet.

DZ/Doppelzimmer Klassik

Doppelbett, ca. 20 m², max. Belegung 2 Personen

DZ/Doppelzimmer Komfort

Doppelbett, Balkon, ca. 20 m², max. Belegung 2 Personen

FZ/Familienzimmer

- Schlafrum mit Doppelbett und Schlafsofa (1,40 x 2,00 m), ca. 29 m², max. Belegung 2 Erwachsene und 2 Kinder bis 17 J.
- Schlafrum mit Doppelbett und Etagenbett (0,90 x 2,00 m), ca. 33 m², max. Belegung 2 Erwachsene und 2 Kinder bis 17 J.

Inklusivleistungen Zimmer

- Übernachtung
- Halbpension
- PKW-Stellplatz
- WLAN im öffentlichen Bereich

Familienfreundliches
Angebot:
13.04.-27.04.19
20.07.-10.08.19
28.09.-12.10.19
auf Seite 81 und 79

Anmeldung
für Zeitraum
06.07.-24.08.19
bis 08.01.2019

ab **36,-**
p.P./Übernach-
tung/HP



Bild: Voyagery/Shutterstock.com



Bild: Carsten Thiel



Bild: Carsten Thiel



16.03. – 06.04.2019 und 26.10. – 02.11.2019

FeWo 3-Raum und Haus am Südstrand: 7 Nächte fahren, 5 Nächte zahlen



Bild: LaMaFotoграфия/Shutterstock.com

Unterbringung Ferienwohnung

1 x 3-Raum-Ferienwohnung (ca. 85 m²) für 2-6 Personen

- 2 Schlafräume mit Doppelbett, eines davon mit TV
- 1 Wohnraum mit Schlafsofa (1,40 x 2,00 m), TV und Essbereich
- Küche mit Backofen, Mikrowelle, Spülmaschine
- Bad mit Dusche, WC

Inklusivleistungen Ferienwohnung

- Übernachtung
- 1 Wäschepaket (Bettwäsche, Handtücher) pro Person/Aufenthalt
- PKW-Stellplatz
- WLAN in Ferienwohnung

Hinweis

Frühstück, Abendessen vor Anreise zubuchbar
(während Öffnungszeiten Haus am Südstrand)

Sport & Freizeit

Surfen, Kitesurfen, Wasserski, Kanu, Segeln, Tauchen, Reiten, Tennis, Golfen, Radtouren, Nordic Walking, Wandern, Inline-Skating, mit der Dampflok über die Insel, Seilgarten Prora, Kletterwald, Ausflüge nach Stralsund, Hiddensee, Binz, Schifffahrten

Für Kids

Riesenrutsche, Sommerrodelbahn, Dinosaurierland Rügen, Indoorspielplatz, Spaßbad Sellin, Kino, Karls Erlebnis-Dorf

An-/Abreise

- Thiessower Straße 18/19, 18586 Göhren/Rügen
- Zimmer täglich, FeWo täglich außer Sonntag
- Zeitraum 22.06. – 07.09.2019 Donnerstag/Samstag, Mindestaufenthalt: 5 Nächte



Bild: goodluz/Shutterstock.com



Bild: Dmitry Molestov/Shutterstock.com



Bild: Frank Wassertheiner/Shutterstock.com



Haus am Südstrand • Göhren

Preise in € pro Person/Übernachtung – Halbpension

	16.03. - 13.04.19 19.10. - 02.11.19	13.04. - 29.06.19 31.08. - 19.10.19	29.06. - 31.08.19
DZ Klassik	36,-	41,-	46,-
DZ Komfort/FZ	41,-	46,-	51,-
FZ (ab 3 Pers.)	34,-	39,-	44,-

Kinderermäßigung (s. S. 193)
Extrakosten: Kurtaxe wird vor Ort erhoben.
7 % Aufschlag bei fehlendem Nachweis der Begünstigung (s. S. 207). 20 % Aufschlag für Nichtmitglieder.
Nutzung DZ als EZ: 5,- €/Nacht.



1,2 km



500 m



Öffentl.
Bereich/
FeWo

FeWo Göhren • Göhren

Preise in € pro FeWo/Übernachtung

	16.03. - 13.04.19 19.10. - 02.11.19	13.04. - 29.06.19 31.08. - 19.10.19	29.06. - 31.08.19
FeWo 3-R	69,-	79,-	89,-

Extrakosten: Kurtaxe wird vor Ort erhoben.
Endreinigung¹⁾: 50,- €. 7 % Aufschlag bei fehlendem Nachweis der Begünstigung (s. S. 207).
20 % Aufschlag für Nichtmitglieder.

Bild: Carsten Thiel





Bild: LaMiaFotografia/Shutterstock.com

Prora • Rügen • Ostsee

Campingpark Rügen

Außenspielgeräte
gefördert mit Mitteln der
Stiftungen des BwSW

Anmeldung
für Zeitraum
06.07.-24.08.19
bis 08.01.2019

Schroffe Kreidefelsen, feinsandige Badestrände und stille Buchten prägen die Landschaft. Die Insel Rügen bietet beste Voraussetzungen für einen Genuss-Urlaub und Entspannung.

Lage

Der naturbelassene Campingpark Rügen liegt unmittelbar an der Prorer Wiek mit direktem Strandzugang, 2 km vom Ostseebad Binz entfernt.

Ausstattung

Modernes Wasch-, Dusch- und Toilettengebäude.
Gegen Gebühr: Waschmaschine, Trockner

Unterbringung Bungalows für 2 bis 4 Personen

Bungalows mit Wohnraum, Küchenzeile, Mikrowelle, Schlafraum, Kinderzimmer inkl. Etagenbett, Dusche, WC, TV.

Unterbringung Mobilheime für 2 bis 6 Personen

Mobilheime mit Schlafraum inkl. Doppelbett (1,60 x 2,00 m), Kinderzimmer inkl. 2 Einzelbetten (0,80 x 2,00 m), Wohn- und Schlafraum inkl. Schlafsofa (2,00 x 2,00 m), Dusche, WC und Küchenzeile. Kein TV-Anschluss.

Unterbringung Stellplätze

Die Stellplätze für eigene Wohnwagen, Wohnmobile oder Zelte sind so angelegt, dass jeder Camper seine individuelle Umgebung hat.

Inklusivleistungen Bungalows, Mobilheime und Stellplätze

- Übernachtung
- Stellplätze: Strom, Wasser

Sport & Freizeit

Surfen, Kitesurfen, Wasserski, Kanu, Segeln, Tauchen, Reiten, Tennis, Golfen, Radtouren, Nordic Walking, Wandern, Inline-Skating, mit der Dampflok über die Insel, Seilgarten Prora, Kletterwald, Ausflüge nach Stralsund, Hiddensee, Binz, Schiffsfahrten

Für Kids

Riesenrutsche, Sommerrodelbahn, Dinosaurierland Rügen, Indoorspielplatz, Spaßbad Sellin, Kino, Karls Erlebnis-Dorf

An-/Abreise

- Südstrand 96, 18609 Ostseebad Binz
- Stellplätze täglich
- Mobilheime/Bungalows
Täglich außer Sonntag
Zeitraum 22.06. – 07.09.2019
Donnerstag/Samstag,
Mindestaufenthalt: 5 Nächte



150 m 3 km

Campingpark Rügen • Prora		
Preise in € pro Stellplatz/Übernachtung		
	30.03. – 22.06.19 07.09. – 02.11.19	22.06. – 07.09.19
Stellplatz Wohnwagen, Wohnmobil, Hauszelt	9,-	12,-
Stellplatz Kleinzelt	8,-	10,-
zzgl. Aufenthaltskosten pro Person/Übernachtung	4,-	5,50

Kinderermäßigung (s. S. 193). Extrakosten: Kurtaxe wird vor Ort erhoben. 7 % Aufschlag bei fehlendem Nachweis der Begünstigung (s. S. 207). 20 % Aufschlag für Nichtmitglieder.

Campingpark Rügen • Prora				
Preise in € pro Mobilheim und Bungalow/Übernachtung				
	01.12.18 – 30.03.19	30.03. – 27.04.19 nur Bungalows	27.04. – 22.06.19	22.06. – 07.09.19
Bungalow/MH	29,-	43,-	51,-	65,-

Extrakosten: Kurtaxe wird vor Ort erhoben.
Endreinigung¹⁾: 40,- €. 7 % Aufschlag bei fehlendem Nachweis der Begünstigung (s. S. 207). 20 % Aufschlag für Nichtmitglieder.

ab **29,-** €
Übernachtung¹⁾



Bild: Carsten Thiel



Bild: Pressmaster/Shutterstock.com



Bild: Carsten Thiel

Bild: Fotostudio.com

**SPAR
TIPP**

30.03. – 13.04.2019

Bungalows und Mobilheime: 7 Nächte fahren, 6 Nächte zahlen



**Anmeldung
für Zeitraum
06.07.-24.08.19
bis 08.01.2019**

Renesse • Nordsee • Niederlande

Vakantiepark Schouwen

Am Strand spazieren, mit dem Rad die Umgebung erkunden und den Sonnenuntergang genießen. Die Insel Schouwen mit seinem 21 km langen Sandstrand bietet die besten Bedingungen für einen perfekten Urlaub.

Lage

Der Vakantiepark Schouwen liegt etwa 15 Gehminuten vom Ort und Strand entfernt.

Ausstattung

20 neue Mobilheime, Kinderspielplatz, Spielwiese.
Gegen Gebühr: Waschmaschine, Trockner

Unterbringung Mobilheime

Mobilheime für 2-6 Personen

- 1 Schlafraum mit Doppelbett (1,60 x 2,00 m)
- Zweibettzimmer (0,80 x 2,00 m)
- Wohnraum mit Schlafsofa, TV, Küche, Kaffeepadmaschine, Toaster
- Dusche, WC
- Gartentisch mit Stühlen, Aufstellmöglichkeit für Pavillon (3 x 3 m)

Inklusivleistungen Mobilheime

- Übernachtung
- 1 PKW-Stellplatz
- WLAN

Sport & Freizeit

Surfen, Tauchen, Nordic Walking, Radtouren, Inline-Skating, Reiten, Golfen, Ausflugsfahrten, Schiffsfahrten

Für Kids

Tägliches Animationsprogramm des Vakantieparks in der niederländischen Hauptsaison, Indoor-Freizeitpark, Freizeitparks, Seehundsafari

An-/Abreise

- Hoogenboomlaan 28, NL- 4325 DJ Renesse
- Täglich außer Sonntag
- Zeitraum 22.06. – 07.09.2019 Donnerstag/Samstag, Mindestaufenthalt: 5 Nächte

ab **50,-** €
Übernachtung¹⁾



Bild: ohrimy/Shutterstock.com



Bild: Eberhard Schmelzer



Bild: Haje Kesterloo/Shutterstock.com



900 m 2 km

Vakantiepark Schouwen • Renesse

Preise in € pro MH/Übernachtung

	30.03. – 13.04.19	13.04. – 04.05.19	22.06. – 13.07.19	13.07. – 10.08.19
	04.05. – 25.05.19	25.05. – 22.06.19	10.08. – 31.08.19	
	21.09. – 20.10.19	31.08. – 21.09.19		
MH	50,-	60,-	70,-	80,-

Extrakosten: Endreinigung¹⁾: 40,- € 7 % Aufschlag bei fehlendem Nachweis der Begünstigung (s. S. 207). 20 % Aufschlag für Nichtmitglieder.



30.03.-13.04.2019 und 04.05.-18.05.2019 und 26.09.-20.10.2019
Mobilheime Vakantiepark Schouwen: 7 Nächte fahren, 6 Nächte zahlen





**Buchung
ohne
Anmeldetermin**

ab **32,- €**
Übernachtung¹⁾

Grünheide • bei Berlin

Ferienwohnungen Märkische Heide

Familienspaß für Groß und Klein in der Nähe von Berlin.

Lage

Direkt am See auf einem weitläufigen Grundstück befinden sich das Haus am Werlsee und die Ferienwohnungen Märkische Heide. Mit dem Regional-Express ab Erkner erreichen Sie innerhalb von 30 Minuten das Zentrum von Berlin.

Ausstattung

Gegen Gebühr: Waschmaschine, Trockner

Unterbringung Ferienwohnungen

1 x 3-Raum-Ferienwohnung (ca. 80 m²) für 2-6 Personen

- 1 Schlafrum mit Doppelbett, 1 Schlafrum mit Doppelbett und 2 Einzelbetten, Wohnzimmer, TV, Safe

1 x 3-Raum-Ferienwohnung (ca. 60 m²) für 2-5 Personen

- 1 Schlafrum mit Doppelbett, 1 Schlafrum mit Doppelbett und 1 Einzelbett, Wohnzimmer, TV, Safe

1 x 3-Raum-Ferienwohnung (ca. 60 m²) für 2-5 Personen

- 1 Schlafrum mit Doppelbett, 1 Schlafrum mit 3 Einzelbetten, Wohnzimmer, TV, Safe

Alle Ferienwohnungen verfügen über:

- Küche, Backofen mit Grill, Mikrowelle
- Bad mit Dusche, WC, Föhn

Inklusivleistungen Ferienwohnungen

- Übernachtung
- 1 Wäschepaket (Bettwäsche, Handtücher, Tischwäsche) pro Person/Aufenthalt
- PKW-Stellplatz
- Saunanutzung im Haus am Werlsee (innerh. der Öffnungszeiten)
- WLAN in allen Ferienwohnungen

Hinweis

Halbpension vor Anreise zubuchbar (während Öffnungszeiten Haus am Werlsee)

Sport & Freizeit

Baden im Werlsee, Kanufahren, Rudern, Angeln, Klettergarten, Inline-Skating, Wanderungen, Radtouren, Schiffsfahrten, Shoppen, Ausflüge nach Berlin, Potsdam und in den Spreewald

Für Kids

Kinderrutsche, Klettergerüst und Sandkasten auf dem Grundstück

An-/Abreise

- Walther-Rathenau-Straße 20, 15537 Grünheide
- Täglich



Bild: Carsten Thiel



Bild: spassy/Shutterstock.com



Bild: Thomas Beyer

**GANZJÄHRIG
GEÖFFNET!**



FeWo Märkische Heide • Grünheide

Preise in € pro FeWo/Übernachtung

	03.11. – 22.12.18	22.12. – 26.12.18	26.12.18 – 03.01.19	03.01.19 – 27.04.19
	03.01. – 30.03.19	30.03. – 13.04.19	13.04.19 – 27.04.19	27.04. – 25.05.19
			26.12.18 – 13.04.19	13.04.19 – 24.08.19
			03.01.19 – 25.05.19	25.05.19 – 12.10.19
FeWo 3-R	32,-	50,-	62,-	56,-

Extrakosten: Endreinigung¹⁾: 40,- €. 7 % Aufschlag bei fehlendem Nachweis der Begünstigung (s. S. 207). 20 % Aufschlag für Nichtmitglieder.



Bild: Carsten Thiel

Buchung ohne Anmeldetermin

Grünheide • bei Berlin

Haus am Werlsee

Urlaub zwischen Natur und Weltstadt: Grünheide bietet unberührte Natur, märchenhafte Wasserlandschaften, üppige Wälder und die Nähe zu Berlin.

Lage

siehe Ferienwohnungen Märkische Heide

Ausstattung

Hotel mit 44 Zimmern, Bar, Lift, Tischtennis, Liegewiese, Kinderspielecke, Spielplatz, Sauna. Gegen Gebühr: Waschmaschine, Trockner

Unterbringung Zimmer

Alle Zimmer sind mit Dusche, WC, Föhn, Safe, Balkon und TV ausgestattet.

DZ/Doppelzimmer

Doppelbett, Seeblick, Balkon, ca. 21 m², max. Belegung 2 Personen

JS/Juniorsuite

Kombinierter Wohn- und Schlafraum mit Doppelbett und Schlafsofa (1,30 x 2,00 m), Bad mit Dusche und Badewanne, Seeblick, Balkon, ca. 42 m², max. Belegung 3 Personen, 1 Zustellbett für Kind bis 17 J. möglich

Inklusivleistungen Zimmer

- Übernachtung
- Halbpension
- Saunanutzung (innerh. der Öffnungszeiten)
- Nutzung der Fahrräder, Kanus, Ruderboote
- PKW-Stellplatz
- WLAN im öffentlichen Bereich und in den Zimmern

Strandkorb und Zugang zum See gefördert mit Mitteln der Stiftungen des BWSW

An-/Abreise

- Walther-Rathenau-Straße 20, 15537 Grünheide
- Täglich
- Zeitraum 22.06. – 07.09.2019 Donnerstag/Samstag, Mindestaufenthalt: 5 Nächte



Bild: Carsten Thiel



Bild: Aksenova Nana/ra/Shutterstock.com



Bild: Carsten Thiel

ab **37,- €**
p.P./Übernachtung/HP

- 50 m
- 800 m
- Öffentl. Bereich/ Zimmer

SPAR TIPP

16.03.–13.04.2019 und 28.09.–12.10.2019
Haus am Werlsee: 7 Nächte fahren, 5 Nächte zahlen

Haus am Werlsee • Grünheide
Preise in € pro Person/Übernachtung – Halbpension

	16.03. – 13.04.19 27.04. – 25.05.19	13.04. – 27.04.19 06.07. – 24.08.19 12.10. – 02.11.19	25.05. – 06.07.19 24.08. – 12.10.19
DZ	37,-	41,-	43,-
JS	45,-	49,-	51,-
JS (ab 3 Pers.)	35,-	39,-	41,-
Zustellbett bis 17 J.	17,-	17,-	17,-

Kinderermäßigung (s. S. 193). Extrakosten: 7 % Aufschlag bei fehlendem Nachweis der Begünstigung (s. S. 207). 20 % Aufschlag für Nichtmitglieder. Nutzung DZ als EZ: 5,- €/Nacht.





Brauneberg • Mosel

Hotel Lindenhof

Freuen Sie sich auf eines der schönsten Urlaubsgebiete Deutschlands. Einzigartige Natur, unzählige Sehenswürdigkeiten, uralte Kulturdenkmäler und romantische Weindörfer sorgen für unvergesslich schöne Erlebnisse.

Lage

Idyllisch und ruhig in der Ferienregion Bernkastel-Kues liegt das Hotel Lindenhof.

Ausstattung

Hotel mit 31 Zimmern, Bar, Lift, Gesellschafts-/Tagungsraum, Terrasse, Tierpark, Kegelbahn, Kinderbetten
Gegen Gebühr: Infrarotkabine, Massagen im Haus zubuchbar

Unterbringung Zimmer

Alle Zimmer sind mit Dusche, WC, Föhn, TV ausgestattet.

EZ/Einzelzimmer

Einzelbett, Balkon, ca. 13 m², max. Belegung 1 Person

DZ/Doppelzimmer Klassik

- Doppelbett, Moselseite, ca. 15-17 m², max. Belegung 2 Personen
- Doppelbett, mit Balkon, ca. 15-19 m², max. Belegung 2 Personen

DZ/Doppelzimmer Komfort

- Doppelbett, Moselseite mit Balkon, ca. 17-18 m², max. Belegung 2 Personen
- Doppelbett, Moselseite, ca. 24 m², max. Belegung 2 Personen und 1 Zustellbett für Kind bis 17 J. möglich

FZ/Familienzimmer

Schlafraum mit Doppelbett, separater Wohnraum mit Schlafsofa (0,90 x 2,00 m), Balkon, ca. 31 m², max. Belegung 2 Erwachsene, 1 Kind bis 17 J. und 1 Zustellbett für Kind bis 17 J. möglich

Inklusivleistungen Zimmer

- Übernachtung
- Halbpension
- PKW-Stellplatz
- Nutzung der Fahrräder, Kanus
- WLAN im öffentlichen Bereich und in den Zimmern

Sport & Freizeit

Kanutouren, Wanderungen (365 km Moselsteig), Radtouren, Nordic Walking, Inline-Skaten, Golfen, Minigolfen, Kegeln, Moselschifffahrten, Ausflüge nach Bernkastel-Kues, Trittenheim, Traben-Trarbach, Kloster Machern, Edelsteinschleiferei Kirschweiler, Beilstein, Neumagen-Drohn, Städtetouren nach Trier, Luxemburg, Paris, Koblenz

Für Kids

Kinderspielplatz mit großem Garten und Tierpark, Wild-/Erlebnispark Daun, Adventure Forest, Rodelbahn Riol, Panoramabad Leiwen

An-/Abreise

- Lindenstraße 5, 54472 Brauneberg
- Ein Transfer vom/zum Bahnhof Wittlich ist nach Absprache gegen Gebühr möglich.
- Täglich
- Zeitraum 22.06. – 07.09.2019 Donnerstag/Samstag, Mindestaufenthalt: 5 Nächte

Familienfreundliches
Angebot:
18.04.-25.04.19
13.07.-10.08.19
auf Seite 79 und 80



Bild: Carsten Thiel



Bild: Carsten Thiel



Bild: Carsten Thiel



9 km

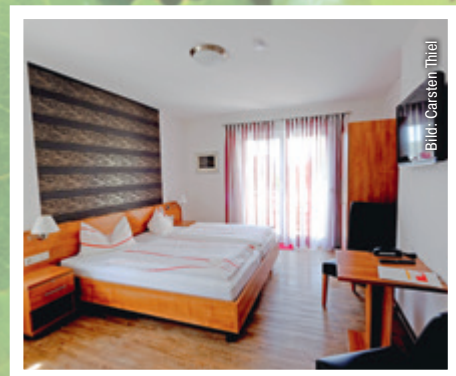

Öffentl.
Bereich/
Zimmer



**Buchung
ohne
Anmeldetermin**

ab **37,-** €
p.P. /Übernach-
tung/HP



Bild: Heiko Leyendecker



Bild: goodluz/Shutterstock.com



Bild: nulpilus/Shutterstock.com

Hotel Lindenhof • Brauneberg
Preise in € pro Person/Übernachtung – Halbpension

	02.04. – 13.04.19 27.04. – 22.06.19	13.04. – 27.04.19 13.07. – 17.08.19	22.06. – 13.07.19 17.08. – 26.10.19
EZ/DZ Klassik	37,-	39,-	45,-
DZ Komfort	40,-	42,-	48,-
FZ	43,-	45,-	51,-
FZ (ab 3 Pers.)	35,-	37,-	43,-
Zustellbett bis 17 J.	17,-	17,-	17,-

Kinderermäßigung (s. S. 193)
Extrakosten: 7 % Aufschlag bei fehlendem Nachweis der Begünsti-
gung (s. S. 207). 20 % Aufschlag für Nichtmitglieder. Nutzung DZ
als EZ: 5,- €/Nacht.

**SPAR
TIPP**

02.04.–13.04.2019
Hotel Lindenhof: 7 Nächte fahren, 5 Nächte zahlen



Bild: StudioLaMagica/Shutterstock.com



Oberwiesenthal • Erzgebirge

Haus Wiesenthal

Familienfreundliches Angebot:
29.06.-07.09.19
auf Seite 80

Üppig grüne Wälder, unberührte Natur und vielfältige Freizeitangebote sind gute Gründe für einen Urlaub im Erzgebirge. Ein idealer Ort, um Ruhe und Entspannung zu finden oder einen Aktivurlaub zu gestalten. Freuen Sie sich auf einen Urlaub voller Entdeckungen.

Lage

Das Haus Wiesenthal liegt in zentraler ruhiger Lage und ist idealer Ausgangspunkt für Radfahrer, Wanderer und Wintersportler. Es trennen Sie nur wenige Gehminuten vom Sessellift, der Seilbahn und dem Marktplatz.

Ausstattung

Hotel mit 83 Zimmern, Bar, Lift, Fitnessraum, 10.000 m² große Außenfläche, Bolzplatz, Spielplatz, Volleyballfeld, Tischtennis, Kinderspielzimmer, Jugendzimmer, Sauna

Gegen Gebühr: Solarium, Bowlingbahn, Billard, Waschmaschine, Trockner

Unterbringung Zimmer

Alle Zimmer sind mit Dusche oder Badewanne, WC, Föhn, TV und Safe ausgestattet.

EZ/Einzelzimmer

Einzelbett, ca. 14 m², max. Belegung 1 Person

DZ/Doppelzimmer Klassik

Doppelbett, 18 m², max. Belegung 2 Personen

DZ/Doppelzimmer Komfort

- Doppelbett, Balkon, ca. 18 m², max. Belegung 2 Personen
- Doppelbett und Einzelbett, ca. 28 m², max. Belegung 3 Personen

FZ/Familienzimmer A

2 kombinierte Schlafräume mit Doppelbett und 2 Einzelbetten oder 4 Einzelbetten (optische Trennung durch Vorhang), Balkon, ca. 38 m², max. Belegung 4 Personen

FZ/Familienzimmer B

Kombinierter Wohn- und Schlafraum mit Doppelbett und Schlafsofa (1,40 x 2,00 m), barrierefrei, Balkon, ca. 48 m², max. Belegung 4 Personen

FZ/Familienzimmer C

Wohnraum mit Schlafsofa (1,40 x 2,00 m), separater Schlafraum mit Doppelbett, ca. 43 m², max. Belegung 4 Personen

FZ/Familienzimmer D

- Wohnraum mit Sofa, separater Schlafraum mit Doppelbett und behindertengerechtem Krankenbett, barrierefrei, Balkon, ca. 80 m², max. Belegung 3 Personen
- Wohnraum mit Schlafsofa (1,40 x 2,00 m), separater Schlafraum mit Doppelbett, ca. 50 m², max. Belegung 4 Personen

FZ/Familienzimmer E

Wohnraum mit Schlafsofa (1,40 x 2,00 m), separater Schlafraum mit Doppelbett und Schlafsofa (1,40 x 2,00 m), ca. 75 m², max. Belegung 6 Personen

Inklusivleistungen Zimmer

- Übernachtung
- Halbpension
- Saunanutzung (innerh. der Öffnungszeiten)
- PKW-Stellplatz
- WLAN im öffentlichen Bereich



Bild: Lopo/Shutterstock.com



Bild: André Schmiedel



Bild: Sterfen Knoblauch



500 m



1 km



Öffentl. Bereich



2 Zimmer



Buchung ohne Anmeldetermin

Physiotherapie im Haus möglich

ab **34,- €**
p.P./Übernachtung/HP

Sport & Freizeit

Sommer:

Wandern und Nordic Walking (75 Wandertouren und 8 Fernwanderwege führen durch die Region Oberwiesenthal), Mountainbiking, Radtouren, Paragliding, Minigolfen, Reiten, Tennis, Segway-Park, Fahrt mit der historischen Dampflok, Fichtelberg Schwebbahn, dem Erzgebirgsexpress, Kutsch- und Kremserfahrten, Ausflüge nach Dresden, Leipzig, Chemnitz, Prag, Karlsbad, Marienbad, Besuch der Freizeitbäder Aqua Marien und Greifensteine, Naturbühne Greifsteine

Winter:

Skifahren, Snowboarden, Langlauf, Winterwandern, Schneeschuhwandern, Rodeln, Eislaufen, Pferdeschlittenfahrt, Snowkite, Snowtubing

Für Kids

Meeresaquarium, Tiergarten Aue, Mosterröllern, Sommerrodelbahn, Sommertubing, Kletterwald, Indoorspielplatz Kids Arena, Spielewelt Stockhausen

An-/Abreise

- Hüttenbachstraße 1, 09484 Oberwiesenthal
- Täglich
- Zeitraum 22.06. – 07.09.2019 Donnerstag/Samstag, Mindestaufenthalt: 5 Nächte

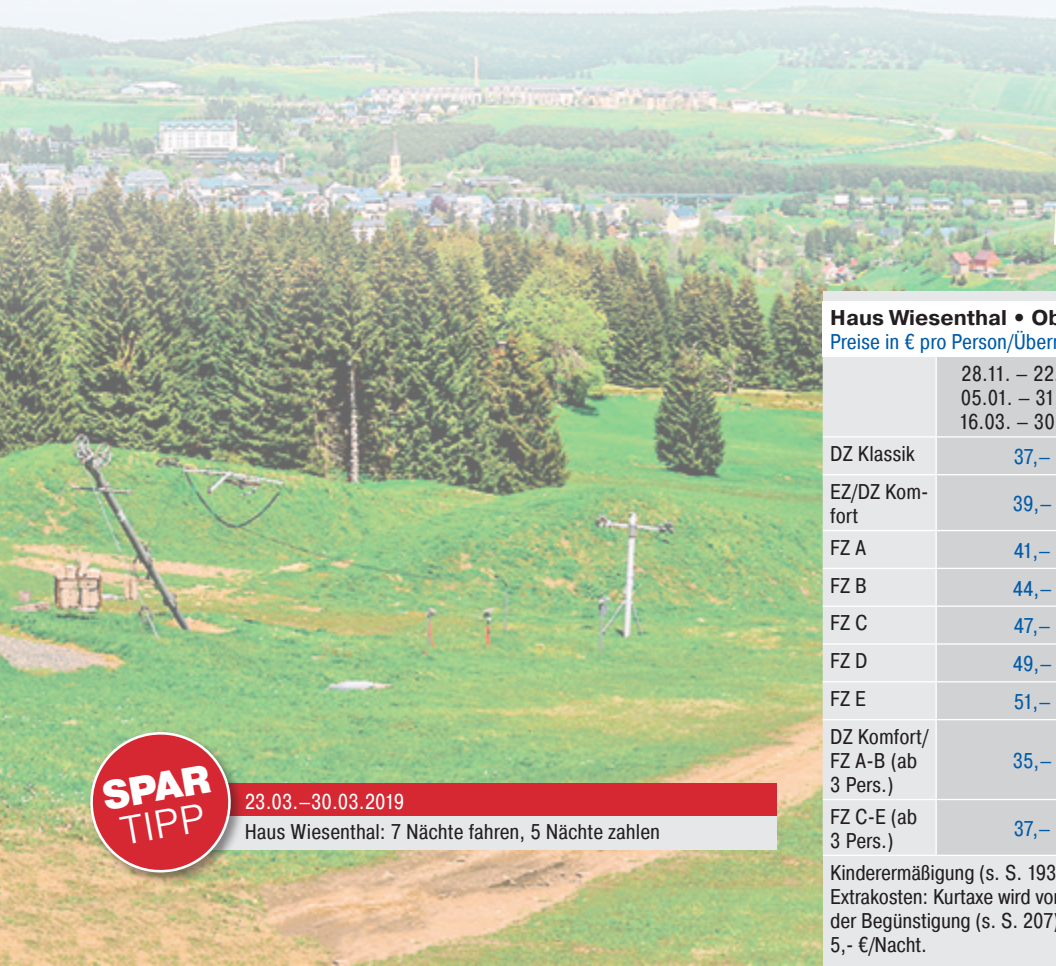

SPAR TIPP

23.03.–30.03.2019
Haus Wiesenthal: 7 Nächte fahren, 5 Nächte zahlen

Haus Wiesenthal • Oberwiesenthal
Preise in € pro Person/Übernachtung – Halbpension

	28.11. – 22.12.18 05.01. – 31.01.19 16.03. – 30.03.19	31.01. – 16.03.19	30.05. – 28.09.19
DZ Klassik	37,-	42,-	34,-
EZ/DZ Komfort	39,-	44,-	36,-
FZ A	41,-	46,-	38,-
FZ B	44,-	49,-	41,-
FZ C	47,-	52,-	44,-
FZ D	49,-	54,-	46,-
FZ E	51,-	56,-	48,-
DZ Komfort/ FZ A-B (ab 3 Pers.)	35,-	40,-	32,-
FZ C-E (ab 3 Pers.)	37,-	42,-	34,-

Kinderermäßigung (s. S. 193)
Extrakosten: Kurtaxe wird vor Ort erhoben. 7 % Aufschlag bei fehlendem Nachweis der Begünstigung (s. S. 207). 20 % Aufschlag für Nichtmitglieder. Nutzung DZ als EZ: 5,- €/Nacht.





Bruck • Salzburger Land • Österreich

Krössenbacherhof* * * *

Urlaub von seiner schönsten Seite erleben: Traumhafte Weitblicke vom höchsten Berg Österreichs, glasklare Seen, Naturerlebnisse, unzählige Freizeitmöglichkeiten und Spaß für die ganze Familie sorgen für erholsame und entspannte Tage fernab des Alltags.

Familienfreundliches Angebot:
29.06.-07.09.19

auf Seite 80

Lage

Das 4-Sterne-Hotel liegt am Ortsrand von Bruck, unweit von Zell am See und Kaprun mit seinem Gletscher Kitzsteinhorn.

Ausstattung

4-Sterne-Hotel mit 35 Zimmern, Bar, Lift, Kinderspielraum, Xbox-Zimmer, Tischtennisraum, Fitnessraum, Sauna, Liegeraum, Kaminstube.

Gegen Gebühr: Waschmaschine, Trockner

Unterbringung Zimmer

Alle Zimmer sind mit Dusche, WC, Föhn, TV, Radio, Safe ausgestattet.

DZ/Doppelzimmer Klassik

Doppelbett, teilw. Balkon, Terrasse oder Loggia, ca. 16-18 m², max. Belegung 2 Personen

DZ/Doppelzimmer Komfort

Doppelbett, teilw. mit Schlafsofa, Balkon oder Terrasse, ca. 22-28 m², max. Belegung 2 Personen (DZ)/2 Personen und 1 Kind bis 17 J. (DZ + Schlafsofa), zwei barrierefreie Zimmer (DZ + Schlafsofa) stehen zur Verfügung

JS/Juniorsuite

Kombinierter Wohn- und Schlafraum mit Doppelbett und Schlafsofa, Balkon oder Terrasse, ca. 34-36 m², max. Belegung 2 Personen und 2 Kinder bis 17 J.

SU/Suite

Wohnraum mit Schlafsofa, 1 separater Schlafraum mit Doppelbett, 1 Schlafraum mit zwei Einzelbetten (0,90 x 1,90 m), Balkon, ca. 61 m², max. Belegung 4 Personen und 2 Kinder bis 17 J.

FZ/Familienzimmer

2 getrennte Schlafräume mit 1 Doppelbett und 1 Etagenbett (0,90 x 1,80 m), Balkon, ca. 29-33 m², max. Belegung 2 Personen und 2 Kinder bis 17 J.

Inklusivleistungen Zimmer

- Übernachtung
- Halbpension
- Saunanutzung (innerh. der Öffnungszeiten)
- PKW-Stellplatz
- WLAN im öffentlichen Bereich und in den Zimmern



Bild: Carsten Thiel



Bild: Carsten Thiel



Bild: FamVelo/Shutterstock.com



Bild: iadecae Skuhar/Shutterstock.com

**Buchung
ohne
Anmeldetermin**

ab **35,-** €
p.P. /Übernach-
tung/HP

Sport & Freizeit

Sommer:

Kajak, Klettern, Wandern, Trekking, Paragliding, Rafting, Canyoning, Mountainbiking, Tennis, Reiten, Golfen, Segway-Touren, Ausflüge zu den Krimmler Wasserfällen oder nach Salzburg

Winter:

Skifahren, Snowboarden, Langlaufen, Tourenski, Winterwandern, Schneeschuhwandern, Rodeln, Eislaufen, Pferdeschlittenfahrt, Kegel- und Eisstockschießen, Snowkiten

Für Kids

Sommerrodelbahn, Kart, Quad, Minigolf

An-/Abreise

- Krössenbachstraße 12, A - 5671 Bruck/Großglockner
- Täglich
- Zeitraum 22.06. – 07.09.2019 Donnerstag/Samstag, Mindestaufenthalt: 5 Nächte



5 km



1 km



Öffentl.
Bereich/
Zimmer



2 Zimmer



Bild: Ljucce Smokovskij/Shutterstock.com



Bild: Landscape Nature Photo/Shutterstock.com



Bild: canadastock/Shutterstock.com

Krössenbacherhof • Bruck

Preise in € pro Person/Übernachtung – Halbpension

	08.12. – 22.12.18 06.04. – 13.04.19 18.05. – 22.06.19 17.08. – 12.10.19	05.01. – 26.01.19 13.04. – 27.04.19	26.01. – 06.04.19	22.06. – 17.08.19
DZ Klassik	35,-	45,-	50,-	37,-
DZ Komfort	40,-	50,-	55,-	42,-
JS/FZ	45,-	55,-	60,-	47,-
SU	52,-	62,-	67,-	54,-
DZ Komfort/ JS/FZ/SU (ab 3 Pers.)	33,-	43,-	48,-	35,-

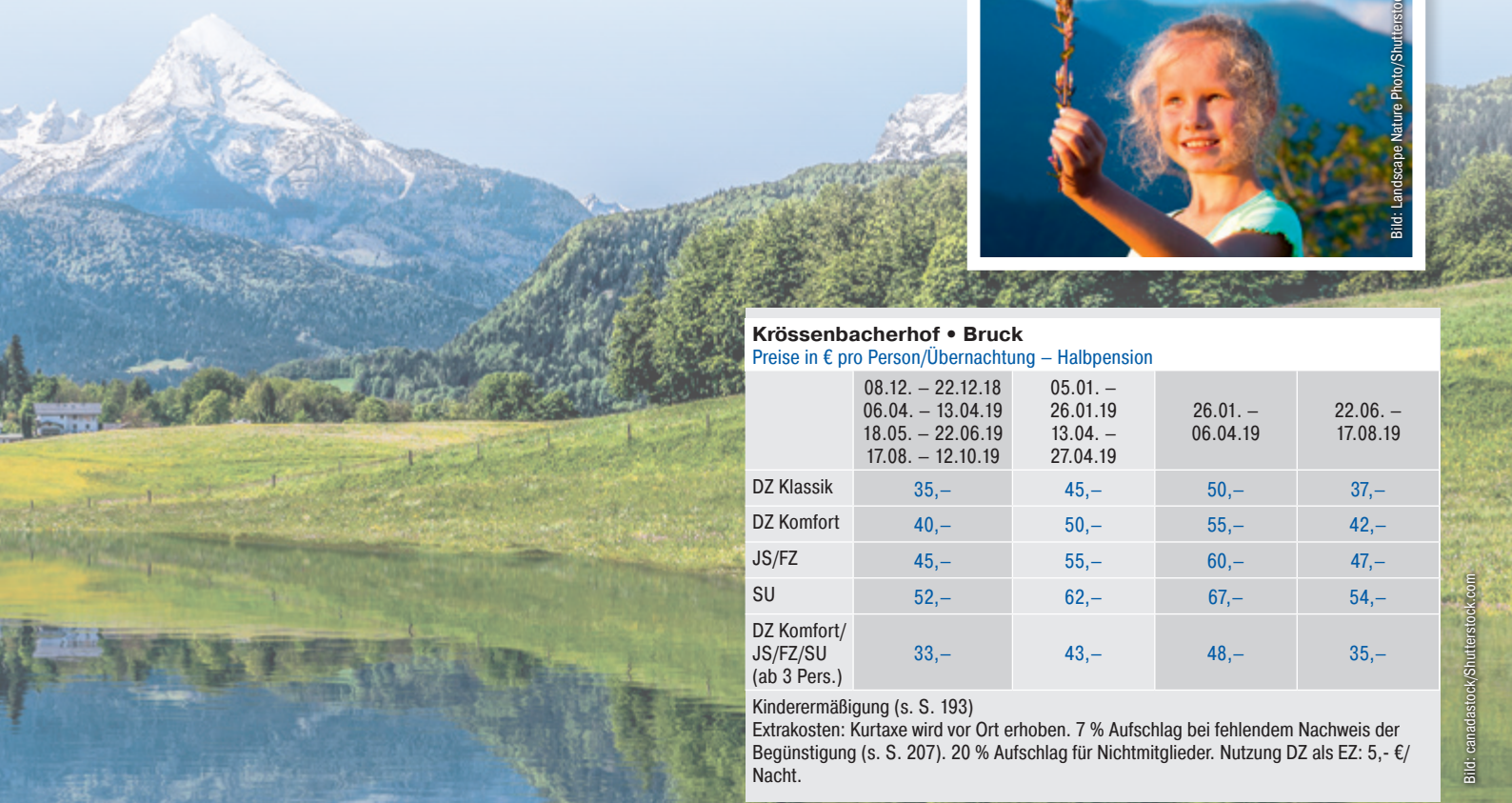
Kinderermäßigung (s. S. 193)
Extrakosten: Kurtaxe wird vor Ort erhoben. 7 % Aufschlag bei fehlendem Nachweis der Begünstigung (s. S. 207). 20 % Aufschlag für Nichtmitglieder. Nutzung DZ als EZ: 5,- €/Nacht.





Mayrhofen • Zillertal • Österreich

Hotel Alpenschlössl und Ferienwohnung Mayrhofen

Perfekter Urlaub im Herzen Tirols! Freuen Sie sich auf kilometerlange Rad- und Wanderwege, Klettersteige, spektakuläre Bergpanoramen und kulinarische Erlebnisse.

Außenspielgeräte
gefördert mit Mitteln der
Stiftungen des BWSW

ab **30,-** €
p.P./Übernach-
tung/Früh-
stück

Lage

Das Hotel Alpenschlössl liegt ruhig und dennoch zentral in Mayrhofen. Nur wenige Gehminuten entfernt befinden sich die Skibushaltestelle, Ahornbahn, Restaurants, Cafés und Kneipen.

Ausstattung

Hotel mit 21 Zimmern, Bar, Terrasse, Lift, Wohlfühlbereich inkl. Sauna und Ruheraum

Unterbringung Zimmer

Alle Zimmer sind mit Dusche, WC, Föhn, SAT-TV und Radio ausgestattet.

EZ/Einzelzimmer

Einzelbett, ca. 9 m², max. Belegung 1 Person

DZ/Doppelzimmer Klassik

Doppelbett, teilw. Balkon, ca. 16 m², max. Belegung 2 Personen

DZ/Doppelzimmer Komfort

Ausstattung wie DZ Klassik, Balkon oder Terrasse, ca. 16-26 m², max. Belegung 2 Personen, teilw.

1 Zustellbett für Kind bis 17 J. möglich

JS/Juniorsuite Klassik

Kombinierter Wohn- und Schlafraum mit Doppelbett und Schlafsofa (1,60 x 2,00 m), Balkon oder Terrasse,

ca. 20 m², max. Belegung 3-4 Personen

JS/Juniorsuite Komfort

Ausstattung wie JS Klassik, ca. 30-41 m², max. Belegung 4 Personen, 1 Zustellbett für Kind bis 17 J. möglich

SU/Suite

Wohnraum mit Schlafsofa (1,40 x 2,00 m), separater Schlafraum mit Doppelbett, Balkon, ca. 32 m²,

max. Belegung 4 Personen

FZ/Familienzimmer

2 getrennte Schlafräume mit je 1 Doppelbett oder 1 Doppelbett/1 Etagenbett, teilw. Balkon, ca. 29-36 m²,

max. Belegung 4 Personen

Inklusivleistungen Zimmer

- Übernachtung
- Frühstück
- Benutzung des Wohlfühlbereichs inkl. Sauna, Biosauna (innerh. der Öffnungszeiten)
- PKW-Stellplatz
- WLAN im öffentlichen Bereich und in den Zimmern

Unterbringung Ferienwohnung

2-Raum-Ferienwohnung (ca. 63 m²) für 2-5 Personen

- 1 Schlafraum mit Doppelbett
- kombinierter Wohn- und Essraum mit Küche, Esstisch, Schlafsofa (1,40 x 2,00 m), 1 Zustellbett für Kind bis 17 J. möglich, TV
- barrierefreies Bad mit Dusche, WC



Bild: Hannes Pfister



Bild: Juliane Behring



Bild: Michael Hart

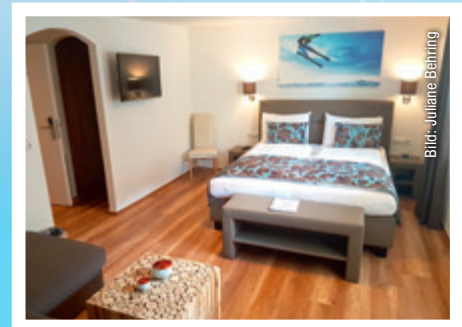

300 m



200 m



Öffentl.
Bereich/
Zimmer/FeWo



Bild: Andreas Pletzel

**Buchung
ohne
Anmeldetermin**

Inklusivleistungen Ferienwohnung

- Übernachtung
- 1 Wäschepaket (Bettwäsche, Handtücher) pro Person/Aufenthalt
- Benutzung des Wohlfühlbereichs inkl. Sauna, Biosauna (innerh. der Öffnungszeiten)
- PKW-Stellplatz
- WLAN in Ferienwohnung

Sport & Freizeit

Sommer:
Wandern, Klettern, Mountainbiking, Nordic Walking, Trail Running, Golfen, Paragleiten, Fallschirmspringen, Hochseilgarten, Rafting, Kajak, Canyoning, Tennis, Reiten, Kutschfahrten, Bogenschießen, Luftgewehrschießen, Schwimmen, Wellness
Winter:
Skifahren, Snowboarden, Langlaufen, Tourenski, Winterwandern, Schneeschuhwandern, Rodeln, Eislaufen, Pferdeschlittenfahrt, Snowtubing, Action-Park, Funpark, Freeriden

An-/Abreise

- Tuxer Straße 733, A - 6290 Mayrhofen
- Zimmer täglich, FeWo täglich außer Sonntag
- Zeitraum 22.06. – 07.09.2019 Donnerstag/Samstag, Mindestaufenthalt: 5 Nächte



Bild: Aisam Krasnicky



Bild: FS Stock/Shutterstock.com

**Familienfreundliches
Angebot:
13.04.-27.04.19
29.06.-17.08.19**
auf Seite 79 und Seite 80

Hotel Alpenschlössl • Mayrhofen

Preise in € pro Person/Übernachtung – Frühstück

	01.12. – 22.12.18 25.05. – 08.10.19	05.01. – 02.02.19 30.03. – 27.04.19	02.02. – 30.03.19
EZ/DZ Klassik	30,-	40,-	45,-
DZ Komfort/JS Klassik	37,-	47,-	52,-
JS Komfort/SU/FZ	44,-	54,-	59,-
JS Klassik/JS Komfort/SU/FZ (ab 3 Pers.)	32,-	42,-	47,-
Zustellbett bis 17 J.	14,-	14,-	14,-

Kinderermäßigung (s. S. 193)
Extrakosten: Kurtaxe wird vor Ort erhoben. 7 % Aufschlag bei fehlendem Nachweis der Begünstigung (s. S. 207). 20 % Aufschlag für Nichtmitglieder. Nutzung DZ als EZ: 5,- €/Nacht.

FeWo Mayrhofen • Mayrhofen

Preise in € pro FeWo/Übernachtung

	01.12. – 22.12.18 25.05. – 08.10.19	05.01. – 02.02.19 30.03. – 27.04.19	02.02. – 30.03.19
FeWo 2-R	85,-	117,-	122,-

Extrakosten: Kurtaxe wird vor Ort erhoben. ¹⁾Endreinigung: 40,- €. 7 % Aufschlag bei fehlendem Nachweis der Begünstigung (s. S. 207). 20 % Aufschlag für Nichtmitglieder.



06.04. – 13.04.2019
FeWo 2-Raum und Hotel Alpenschlössl:
7 Nächte fahren, 5 Nächte zahlen



Bild: Mikadum/Shutterstock.com



Meran • Südtirol • Italien

360 Grad

Familienfreundliches Angebot:
13.04.-27.04.19
13.07.-10.08.19
 auf Seite 79 und Seite 81

Genießen mit allen Sinnen: Dank der wunderschönen Landschaften, hohen Berge und guten italienischen und südtiroler Küche ist dies möglich.

Lage

Das Hotel liegt in malerischer, ruhiger Lage am Stadtrand von Meran und unweit vom Schloss Trauttmansdorff. Die unverbaute Lage ermöglicht einen traumhaften Panoramablick ins Meraner Land. Eine Bushaltestelle befindet sich in unmittelbarer Nähe.

Ausstattung

Hotel mit 34 Wohneinheiten, Bar, Dachterrasse mit Panoramablick, Wellnessbereich mit Hallenbad, Biosauna, Dampfsauna, Infrarotkabine, Sole-Freibad, Bibliothek, Billardraum, Trampolin, Tischtennis, Nestschaukel
 Gegen Gebühr: Massageanwendungen, Tiefgarage 3,- €/Nacht. Die MeranCard ist vom 15.10.18-30.06.19 im 360 Grad erhältlich.

Unterbringung Zimmer

Alle Zimmer sind mit Dusche oder Badewanne, WC, Föhn, SAT-TV, teilw. mit Kühlschrank und Safe ausgestattet.

EZ/Einzelzimmer

Einzelbett, einfache Ausstattung, Balkon oder Terrasse, ca. 15 m², max. Belegung 1 Person

DZ/Doppelzimmer

Doppelbett, teilw. einfache Ausstattung, teilw. Balkon oder Terrasse, ca. 25 m², max. Belegung 2 Personen

JS/Juniorsuite

- Kombiniertes Wohn- und Schlafraum mit Doppelbett und Sitzgelegenheit, teilw. einfache Ausstattung, Balkon oder Terrasse, ca. 30-35 m², max. Belegung 2 Personen

- Kombiniertes Wohn- und Schlafraum mit Doppelbett und Schlafsofa (1,50 x 1,90 m), Balkon, ca. 35-40 m², max. Belegung 4 Personen

SU/Suite Klassik

- Wohnraum mit Schlafsofa (1,50 x 1,90 m) und TV, durch Schiebetür separierbarer Schlafraum mit TV, Bad mit Dusche und Badewanne, Balkon, ca. 40 m², max. Belegung 4 Personen

- Wohnraum mit Schlafsofa (1,50 x 1,90 m) und TV, separater offener Schlafraum mit TV, Balkon, ca. 40 m², max. Belegung 4 Personen

SU/Suite Premium

- großzügiger Wohnraum mit Schlafsofa (1,50 x 1,90 m) und TV, separater Schlafraum mit TV, Bad mit Badewanne, teilw. Bad mit Dusche und Badewanne, separates WC, 2 Balkone (Süd- und Ostbalkon), ca. 67 m², max. Belegung 4 Erwachsene und 1 Zustellbett für Kind bis 17 J. möglich

- großzügiger Wohnraum mit 2 Schlafsofas (1,50 x 1,90 m) und TV, separater Schlafraum mit TV, Bad mit Badewanne, separates WC, Terrasse, ca. 79 m², max. Belegung 4 Erwachsene und 2 Kinder bis 17 J.



10 km

2 km

Öffentl. Bereich/ Zimmer



Bild: Jacqueline Kusch



Bild: Adriano Zecchinato

360 Grad • Meran

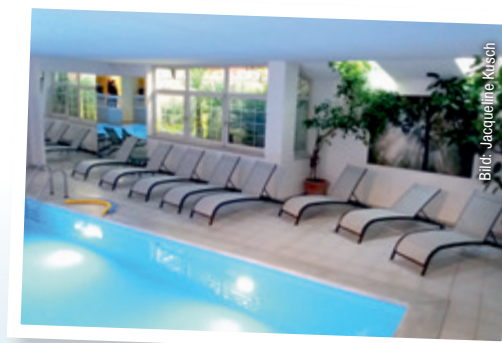
Preise in € pro Person/Übernachtung – Halbpension

	23.02. – 13.04.19	13.04. – 27.04.19 06.07. – 31.08.19	27.04. – 06.07.19 31.08. – 02.11.19
EZ/DZ	54,-	59,-	64,-
JS	61,-	66,-	71,-
JS (ab 3 Pers.)	52,-	57,-	62,-
SU Klassik	68,-	73,-	78,-
SU Premium	75,-	80,-	85,-
SU Klassik/SU Premium (ab 3 Pers.)	59,-	64,-	69,-
Zustellbett bis 17 J.	17,-	17,-	17,-

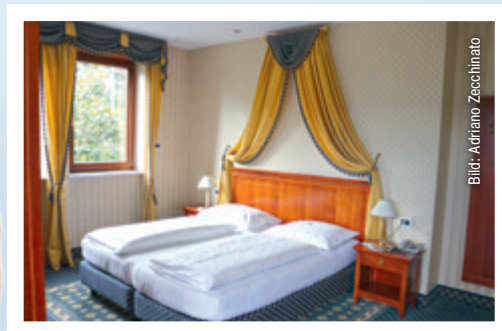
Kinderermäßigung (s. S. 193)

Extrakosten: Kurtaxe wird vor Ort erhoben. 7 % Aufschlag bei fehlendem Nachweis der Begünstigung (s. S. 207). 20 % Aufschlag für Nichtmitglieder. Nutzung DZ/JS als EZ: 10,- €/Nacht. Nutzung SU als EZ: 20,- €/Nacht.



23.02.-16.03.2019

360 Grad: 7 Nächte fahren, 5 Nächte zahlen



Bild: GTK/Shutterstock.com

ab **54,-** €
p.P./Übernach-
tung/HP

Anmeldung
für Zeitraum
06.07.-24.08.19
bis **08.01.2019**

Inklusivleistungen Zimmer

- Übernachtung
- Halbpension mit reichhaltigem Frühstücksbüfett inkl. Bio-Ecke, beim Abendessen regionale Küche mit großem Salat- und Vorspeisenbüfett
- PKW-Stellplatz
- Benutzung des Wellnessbereichs mit Freibad, Hallenbad, Sauna, Dampfsauna und Infrarotkabine (innerh. der Öffnungszeiten)
- Bademantel, Handtücher für den Innen- und Außenbereich
- WLAN im öffentlichen Bereich und in den Zimmern

Sport & Freizeit

Sommer:

Wandern, Bergsteigen, Klettern, Sommerski- und Snowboardfahren auf dem Gletscher, Paragleiten, Kajak, Rafting, Wildwasserbahn, Nordic Walking, Mountainbiking, Radtouren, Tennis, Golfen, Ausflüge zum Schloss Trauttmansdorff, Schloss Juval, Stadtbummel in Meran und Bozen, Wellness in der Kurtherme Meran, Messner Mountain Museum

Winter:

Skifahren, Snowboarden, Langlauf, Tourenski, Winterwandern, Schneeschuhwandern, Rodeln, Eislaufen, Pferdeschlittenfahrt, Snowpark für Freestyler, Nachtskiläufe bei Flutlicht, romantische Fackelabfahrten, Ausflüge, Wander- und Radtouren

Für Kids

Sommerrodelbahn, Abenteuerparks, Hochseilgarten, Outdoor- und Funpark, Waldwunderwelt, Lama-Trekking

An-/Abreise

- Dantestraße 110, I - 39012 Meran
- Täglich
- Zeitraum 22.06. – 07.09.2019 Donnerstag/Samstag, Mindestaufenthalt: 5 Nächte



Bild: BvSW



Bild: Adriano Zecchinato



Bild: Pressmaster/Shutterstock.com

Bild: NadjaEugene/Shutterstock.com





Bild: LaMaFotoFotografie/Shutterstock.com

**Anmeldung
für Zeitraum
06.07.-24.08.19
bis 08.01.2019**

Algund • Meraner Land • Südtirol • Italien

Ferienwohnungen Haus Tiefenbrunn

Entdecken Sie Südtirol, geprägt durch die einzigartige Lage an der Sonnenseite der Alpen, die atemberaubende Kombination aus Bergen, Seen und Gletscher.

ab **27,- €**
Übernachtung¹⁾

Lage

Das Haus Tiefenbrunn liegt im Ortszentrum von Algund in einer ruhigen Seitenstraße, umgeben von Weinbergen und Apfelplantagen. Die Kurstadt Meran ist nur 3 km entfernt.

Ausstattung

Babybett, Kinderhochstuhl, Allergikerdecken/-kissen
Gegen Gebühr: Leihbettwäsche 7,- € pro Satz

Unterbringung Ferienwohnungen

4 x 3-Raum-Ferienwohnungen (86 m²) für 2-6 Personen mit Balkon oder Terrasse

- 1 Schlafraum mit Doppelbett, 1 Schlafraum mit 2 Einzelbetten, 1 Wohnraum mit Schlafsofa (1,40 x 2,00 m), TV

2 x 2,5-Raum-Ferienwohnungen (72 m²) für 2-6 Personen mit Balkon

- 1 Schlafraum mit Doppelbett, 1 Wohnraum mit Schlafsofa (1,40 x 2,00 m), durch Vorhang abgetrennter Raum mit 2 Einzelbetten, TV

Alle Wohnungen verfügen über

- Küche inkl. Mikrowelle
- Bad mit Dusche, WC, Föhn

10 km

1 km

In allen FeWo

Inklusivleistungen Ferienwohnungen

- Übernachtung
- PKW-Stellplatz
- WLAN in allen Ferienwohnungen

Sport & Freizeit

Sommer:
Wandern, Bergsteigen, Klettern, Sommerski- und Snowboardfahren auf dem Gletscher, Paragleiten, Kajak, Rafting, Wildwasserbahn, Nordic Walking, Mountainbiking, Radtouren, Tennis, Golfen, Ausflüge zum Schloss Trauttmansdorff, Schloss Juval, Stadtbummel in Meran und Bozen, Wellness in der Kurtherme Meran, Messner Mountain Museum

Winter:
Skifahren, Snowboarden, Langlauf, Tourenski, Winterwandern, Schneeschuhwandern, Rodeln, Eislaufen, Pferdeschlittenfahrt, Snowpark für Freestyler, Nachtskiläufe bei Flutlicht, romantische Fackelabfahrten, Ausflüge, Wander- und Radtouren

Für Kids

Sommerrodelbahn, Abenteuerparks, Hochseilgarten, Outdoor- und Funpark, Waldwunderwelt, Lama-Trekking

An-/Abreise

- Rosengartenstr. 17, I - 39022 Algund/Meran
- Donnerstag - Buchung wochenweise
- Oster- und Herbstferien – Donnerstag/Samstag – Buchung wochenweise



Bild: Carsten Thiel



Bild: Carsten Thiel

FeWo Haus Tiefenbrunn • Algund				
Preise in € pro FeWo/Übernachtung				
	26.12.18 – 03.01.19 28.03. – 25.04.19	03.01. – 28.03.19	25.04. – 27.06.19	27.06. – 02.11.19
FeWo 2,5-R	48,-	27,-	53,-	58,-
FeWo 3-R	51,-	30,-	56,-	61,-

Extrakosten: Kurtaxe wird vor Ort erhoben. Endreinigung ¹⁾: 40,- € 7 % Aufschlag bei fehlendem Nachweis der Begünstigung (s. S. 207). 20 % Aufschlag für Nichtmitglieder.

Bild: Ljupco Smokovski/Shutterstock.com



Bild: PU photography/Shutterstock.com

**Anmeldung
für Zeitraum
06.07.-24.08.19
bis 08.01.2019**

Cisano di Bardolino • Gardasee • Italien
Campingpark S. Vito

Faszination Gardasee: Entdecken Sie die atemberaubende Landschaft, idyllische Orte, verwinkelte Gassen und das köstliche italienische Essen.

Lage
 Am Ostufer des Gardasees – zwischen Lazise und Bardolino – liegt der Campingplatz in einer parkähnlichen Anlage.

Ausstattung
 22 Mobilheime, Supermarkt, Restaurants, Imbiss, Bar, Spielplatz, 2 Schwimmbäder (Mai – September), Privatstrand
 Gegen Gebühr: Klimaanlage, Leihbettwäsche, Handtücher, WLAN

- Unterbringung Mobilheime**
Mobilheime für 2-6 Personen
- 1 Schlafraum mit Doppelbett, 1 Dreibettzimmer
 - Wohnraum mit 1 Schlafmöglichkeit, Küche, Klimaanlage
 - Dusche, WC
 - Möblierte Terrasse mit Sonnenschutz

ab **26,-** €
 Übernachtung¹⁾

- Inklusivleistungen Mobilheime**
- Übernachtung
 - 1 PKW-Stellplatz

Sport & Freizeit
 Segeln, Surfen, Klettern, Wandern, Mountainbiken, Tennis, Tischtennis, Radtouren, Nordic Walking, Golfen, Ausflüge zum Gardaland mit Sea Life und Wasserpark Canevaworld, nach Verona und Venedig

Für Kids
 Animation und Programm von Pfingsten bis Mitte September, Minigolf

- An-/Abreise**
- Via Peschiera 48/52, I - 37010 Cisano di Bardolino
 - Täglich außer Sonntag
 - Zeitraum 22.06. – 07.09.2019 Donnerstag/Samstag, Mindestaufenthalt: 5 Nächte

- 1 km
- 1 km
- Gegen Gebühr



Bild: Victoria Korovin/Shutterstock.com



Bild: Carsten Thiel



Bild: Carsten Thiel

Campingpark S. Vito • Cisano di Bardolino
 Preise in € pro MH/Übernachtung

	06.04. – 04.05.19	04.05. – 25.05.19	25.05. – 29.06.19	29.06.19 – 17.08.19
	07.09. – 06.10.19	24.08. – 07.09.19	17.08. – 24.08.19	17.08.19
MH	26,-	49,-	71,-	90,-

Extrakosten: Kurtaxe wird vor Ort erhoben. Endreinigung¹⁾: 30,- € - 7 % Aufschlag bei fehlendem Nachweis der Begünstigung (s. S. 207). 20 % Aufschlag für Nichtmitglieder. Nutzung Klimaanlage: 3,- €/Nacht.

Bild: gorrillimages/Shutterstock





Tremosine • Gardasee • Italien

Piccola Italia Resort

Lassen Sie sich verzaubern von der einzigartigen Kulisse des Gardasees. Steile Berge im Norden, sanfte Hügel im Süden, malerische Dörfer und das milde Klima machen den Urlaub zu einem besonderen Erlebnis. Der Gardasee ist eine der abwechslungsreichsten Urlaubsregionen Europas. Aktivurlauber und Familien finden ein Urlaubsparadies für zahlreiche Sportarten auf dem Wasser, zu Land und in den Bergen. Es locken atemberaubende Naturerlebnisse, tolle Ausflüge, Abendteuer, kulturelle Highlights, Events und kulinarische Entdeckungen.

ab **35,-** €
p.P./Übernachtung/HP

Lage

Die moderne, terrassenförmig angelegte Hotelanlage liegt ca. 600 m über dem Westufer des Gardasees, mit einem unvergleichbaren Seeblick. Restaurants, Bars, Geschäfte finden Sie im 500 m entfernten Ortskern Pieve. Den Gardasee erreichen Sie nach 4 km und den Badestrand nach 15 km.

Ausstattung

Hotelanlage mit 35 Wohneinheiten, Restaurant mit Bar und Terrasse, Aufzug, beheizter Außenpool mit Bar, Terrasse mit Liegestühlen und Sonnenschirmen, Kinderbecken, Tischtennis

Unterbringung Suiten

21 Suiten (ca. 35 m²) für 2-4 Personen

- 1 Schlafraum mit Doppelbett
- 1 Wohnraum mit Schlafsofa (1,50 x 2,00 m)
- Kühlschrank oder Kitchenette

12 Familiensuiten (ca. 65 m²) für 2-6 Personen

- 2 Schlafräume mit Doppelbett
- 1 Wohnraum mit Schlafsofa (1,50 x 2,00 m)
- Kühlschrank oder Kitchenette
- 2 Familiensuiten sind barrierefrei

1 Suite Bella Vista (ca. 75 m²) für 2-4 Personen

- 1 Schlafraum mit Doppelbett und Whirlpool
- 1 Wohnraum mit Schlafsofa (1,50 x 2,00 m)
- Kitchenette

1 Suite Piccola Italia (ca. 105 m²) für 2-6 Personen

- 2 Schlafräume mit Doppelbett
- 1 Wohnraum mit Schlafsofa (1,50 x 2,00 m)
- Bad mit Badewanne
- Kühlschrank

Ausstattung Kitchenette

- Kühlschrank, Spüle, 2 Kochplatten, Töpfe, Geschirr, Besteck, Gläser

Alle Suiten verfügen über

- Balkon oder Terrasse, Seeblick, SAT-TV, Telefon, Safe, Ventilator, Heizung
- Bad mit Dusche oder Badewanne, WC, Föhn

Inklusivleistungen Suiten

- Übernachtung
- Halbpension
- PKW-Stellplatz
- WLAN im öffentlichen Bereich und in den Suiten



500 m



15 km



Öffentl. Bereich/
Suiten



2 Familien-
suiten



NEU ab
März 2019

**Anmeldung
für Zeitraum
06.07.-24.08.19
bis 08.01.2019**

Sport & Freizeit

Segeln, Surfen, Kitesurfen, Catsegeln, Flyboard, Wakeboarding, Wasserkski, Waterwolf, Paragliding, Parasailing, Stand Up Paddling, Tauchen, Rafting, Canyoning, Kanu, Klettern, Klettersteige, Wandern, Nordic Walking, Mountainbiken, Radtouren, Reiten, Tennis, Golfen, Schifffahrten, Ausflüge nach Verona und Venedig

Für Kids

Ausflüge zum Gardaland Sea Life Aquarium, Movieland Park, Medieval Times, Reptiland, Caneva Aquapark, Family Adventure Park, Parco Natura Viva, Jungle Adventure Park, South Garda Karting, Parco faunistico Al Bosco

An-/Abreise

- Via Mezzema 1, I-25010 Tremosine sul Garda
- Täglich
- Zeitraum 22.06. – 07.09.2019 Donnerstag/Samstag, Mindestaufenthalt: 5 Nächte
- 04.05.-11.05.2019 und 12.10. – 19.10.2019 – fester Buchungszeitraum



Bild: Mirko Banfi



Bild: Mirko Banfi



Bild: Mirko Banfi

Piccola Italia Resort • Tremosine

Preise in € pro Person/Übernachtung - Halbpension

	30.03. – 13.04.19 28.09. – 12.10.19 19.10. – 02.11.19	13.04. – 04.05.19 11.05. – 30.06.19 24.08. – 28.09.19	30.06. – 24.08.19
Suite	35,-	40,-	45,-
Suite (ab 3 Pers.)	30,-	35,-	40,-
Familien-suite	45,-	50,-	55,-
Familien-suite (ab 3 Pers.)	33,-	38,-	43,-
Suite Bella Vista	50,-	55,-	60,-
Suite Bella Vista (ab 3 Pers.)	43,-	48,-	53,-
Suite Piccola Italia	60,-	65,-	70,-
Suite Piccola Italia (ab 3 Pers.)	48,-	53,-	58,-

Kinderermäßigung (s. S. 193)
Extrakosten: Kurtaxe wird vor Ort erhoben. 7 % Aufschlag bei fehlendem Nachweis der Begünstigung (s. S. 207). 20 % Aufschlag für Nichtmitglieder. Aufschlag für Alleinnutzung: Suite 20,- €/Nacht. Familien-suite 30,- €/Nacht. Suite Bella Vista/Piccola Italia 40,- €/Nacht.

Kulinarische Reisen durch Italien

04.05.-11.05.2019 und 12.10.-19.10.2019
ab 273,- €/p.P./7 Nächte/HP – Informationen auf der Rückseite dieses Heftes

SPAR TIPP

30.03.-13.04.2019 und 19.10.-02.11.2019
Piccola Italia Resort: 7 Nächte fahren, 5 Nächte zahlen



FAMILIENFREUNDLICHE ANGEBOTE

FERIENSPASS MIT DER GANZEN FAMILIE



Endlich Ferien! Mit den familienfreundlichen Angeboten des Bundeswehr-Sozialwerks sind Spaß und Erholung für alle Familienmitglieder garantiert. Erleben Sie gemeinsam tolle Ausflüge und ein spannendes Freizeitprogramm. Stundenweise Betreuung für die Kleinen - bei ausgewählten Angeboten - gibt auch den Eltern Zeit zum Durchatmen.

Profitieren Sie von den günstigen Kinderpreisen in den Ferienanlagen des Bundeswehr-Sozialwerks. Genießen Sie die Ferienzeit als Familienzeit.

**Antrag
S. 195**



Ansprechpartner auf Seite 6f



Bild: Sergey Novikov/Shutterstock.com

Haus am Südstrand • Göhren • Ostsee

An-/Abreise täglich

Inklusive Halbpension



Bild: Carsten Thiel

13.04.2019
bis
27.04.2019

**ANIMATION
& BETREUUNG**

Osterferien



Bild: Pawpaxel.com/Shutterstock.com

Hotel Lindenhof • Brauneberg • Mosel

An-/Abreise täglich

Inklusive Halbpension



Bild: Carsten Thiel

18.04.2019
bis
25.04.2019

**ANIMATION
& BETREUUNG**



Bild: Smolina Marianna/Shutterstock.com

360 Grad • Meran • Italien

An-/Abreise täglich

Inklusive Halbpension



Bild: Adriano Zecchinato

13.04.2019
bis
27.04.2019



Bild: Africa Studio/Shutterstock.com

Hotel Alpenschlössl • Mayrhofen • Österreich

An-/Abreise täglich

Inklusive Frühstück



Bild: Juliane Behring

13.04.2019
bis
27.04.2019



Bild: FamVed/Shutterstock.com





Bild: Ivan80/Shutterstock.com

Haus Wiesenthal • Oberwiesenthal • Erzgebirge

An-/Abreise Donnerstag/Samstag, Mindestaufenthalt 5 Nächte

Inklusive Halbpension



Bild: Robert Kneschke/Shutterstock.com

29.06.2019
bis
07.09.2019

Buchung
ohne
Anmeldetermin

ANIMATION
& BETREUUNG

Sommerferien



Bild: Margaret.LW/Shutterstock.com

Haus am Südstrand • Göhren • Ostsee

An-/Abreise Donnerstag/Samstag, Mindestaufenthalt 5 Nächte

Inklusive Halbpension



Bild: Carsten Thiel

20.07.2019
bis
10.08.2019

Anmeldung
bis
08.01.2019



Bild: Sunny studio/Shutterstock.com

Hotel Lindenhof • Brauneberg • Mosel

An-/Abreise Donnerstag/Samstag, Mindestaufenthalt 5 Nächte

Inklusive Halbpension



Bild: Carsten Thiel

13.07.2019
bis
10.08.2019

Buchung
ohne
Anmeldetermin

ANIMATION
& BETREUUNG



Bild: Eljira-Lara/Shutterstock.com

Krössenbacherhof**** • Bruck • Österreich

An-/Abreise Donnerstag/Samstag, Mindestaufenthalt 5 Nächte

Inklusive Halbpension



Bild: Carsten Thiel

29.06.2019
bis
07.09.2019

Buchung
ohne
Anmeldetermin



Bild: Natalia Deriabina/Shutterstock.com

Hotel Alpenschlössl • Mayrhofen • Österreich

An-/Abreise Donnerstag/Samstag, Mindestaufenthalt 5 Nächte

Inklusive Frühstück



Bild: Hannes Pfister

29.06.2019
bis
17.08.2019

Buchung
ohne
Anmeldetermin



Bild: Sunny studio/Shutterstock.com



Bild: Sergey Novikov/Shutterstock.com

NEU!
Günstige Kinderfestpreise
für Kinder bis 17 Jahre
(während des Angebotszeitraumes)

Ihre Preisvorteile

- Kinder bis 2 Jahre frei
 - Kinder 2-6 Jahre 8,- € pro Nacht/Kind ^{1) 2)}
 - Kinder 7-11 Jahre 11,- € pro Nacht/Kind ^{1) 2)}
 - Kinder 12-17 Jahre 15,- € pro Nacht/Kind ^{1) 2)}
 - Kein Einzelzimmerzuschlag für Kinder bis 17 Jahre
 - Erwachsene zahlen den Saisonpreis ^{1) 2)}
- ¹⁾ 7 % Aufschlag bei fehlendem Nachweis der Begünstigung (siehe S. 207).
²⁾ 20 % Aufschlag für Nichtmitglieder

Hinweise zu den Angeboten mit Betreuung

- Die Aufsicht und Verantwortung obliegt den Eltern während des gesamten Aufenthaltes.
- Betreuung von Kindern unter 3 Jahre kann leider nicht angeboten werden.
- Die anfallenden Kosten für Ausflüge sind vor Ort zu zahlen.
- Ausflugsfahrten finden mit Privat-PKW in Fahrgemeinschaften, mit öffentlichen Verkehrsmitteln oder Bergbahnen statt.
- Einzelne Aktivitäten können nur in Begleitung Erwachsener stattfinden.

360 Grad • Meran • Italien

An-/Abreise Donnerstag/Samstag, Mindestaufenthalt 5 Nächte

Inklusive Halbpension



Bild: Jolke Steiner

13.07.2019
bis
10.08.2019

Anmeldung
bis
08.01.2019

Sommerferien



Bild: FamVaid/Shutterstock.com

Haus Norderoog • Norderney • Nordsee

An-/Abreise täglich

Inklusive Halbpension



Bild: Carsten Thiel

28.09.2019
bis
19.10.2019

Herbstferien



Bild: Monkey Business Images/Shutterstock.com

Haus am Südstrand • Göhren • Ostsee

An-/Abreise täglich

Inklusive Halbpension



Bild: Carsten Thiel

28.09.2019
bis
12.10.2019

**ANIMATION
& BETREUUNG**



Bild: Jolena Ozerova/Shutterstock.com



AKTIV- UND THEMENREISEN

GEMEINSAM NEUES ERLEBEN

Antrag
S. 195

Antrag
BwSW okaY
S. 197



Ansprechpartner auf Seite 6f



Bild: Jenny Sturm/Shutterstock.com

TOUR



Bild: Anna Jedynak/Shutterstock.com

Urlaubsgefühl von Anfang an. Mit den Aktiv- und Themenreisen des Bundeswehr-Sozialwerks können Sie Ihre Reise von Beginn an genießen. Erleben Sie ein Rundum-Sorglos-Paket mit individueller Beratung und Angeboten überwiegend mit persönlicher Betreuung vor Ort.

Von Abenteuer bis Zeit zur Entspannung, das große Angebot an Themen und Aktivitäten bietet für Jeden etwas. Treffen Sie auf Gleichgesinnte und verbringen Sie gemeinsam abwechslungsreiche, aktive oder entspannte Tage.

Überlassen Sie uns die Organisation, wir überlassen Ihnen den Spaß!





Bild: Petra Solle



Bild: Svetlana Sokolova/Shutterstock.com

Haus Seeburg • Grömitz • Ostsee

Erholung für Alleinreisende

Lassen Sie sich den Seewind um die Nase wehen, lauschen Sie dem Rauschen der Wellen und lassen Sie sich vom abwechslungsreichen Programm dieser Reise verwöhnen.

Anmeldung

bis
14.12.2018

Hinweis

nur für
Einzelreisende

Umfangreiches
Programm
inklusive

Unsere Leistungen

- 7 Übernachtungen inkl. Halbpension im Haus Seeburg (siehe S. 54f)
- Betreuung während des gesamten Aufenthaltes
- Begrüßungsgetränk mit Vorstellung des Betreuers und des Programms
- Wanderungen/Spaziergänge in der nahen Umgebung
- Verschiedene Ausflüge mit Bus, Bahn oder in Fahrgemeinschaften (nach Absprache mit den Teilnehmern), teilweise mit Reiseleitung, z.B. Ostholstein-Rundfahrt, Besuch Fehmarn mit Fahrt nach Dänemark, Rundfahrt Grömitz und Umgebung, Stadtführung durch Lübeck, Besuch Grömitzer Welle uvm.
- Ein Tag zur freien Verfügung
- Reisesicherungsschein

Hinweise

- Eigene An-/Abreise
- Anreise auch mit der Bahn als Gruppe bzw. Mini-gruppe möglich. Organisation durch Betreuer. Um Angabe „Anreise mit der Bahn“ sowie Abfahrtsort im Bemerkungsfeld der Reiseanmeldung wird gebeten.
- Weitere Hinweise siehe S. 193



Bild: Petra Solle

9935-19
09.03.2019 - 16.03.2019

Mitglied 439,- €

Anmeldung bis 14.12.2018, danach im Rahmen freier Kapazitäten
Mindestteilnehmerzahl: 14 Personen

Extrakosten: Kurtaxe wird vor Ort erhoben. 7 % Aufschlag bei fehlendem Nachweis der Begünstigung (s. S. 207).

Haus am Südstrand • Göhren • Rügen • Ostsee

Zauber der Entspannung

So früh in der Saison haben Sie die Weite der Landschaft für sich und können neben frischer Luft auch Ruhe tanken. Der Wohlfühlservice vom Haus am Südstrand umorgt Sie.

Anmeldung

bis
17.12.2018

3 Massagen
inklusive

Unsere Leistungen

- 7 Übernachtungen inkl. Halbpension im Haus am Südstrand (siehe S. 58f)
- Begrüßungsgetränk mit Vorstellung des Programms durch die Geschäftsleitung des Hauses
- 1 Obstkorb pro Zimmer
- 1 Paar Kuschelsocken pro Person
- 1 Rügenkrimi pro Person
- Filmnachmittag mit 1 Stück Kuchen und Kaffee/Tee im Haus
- 3 Massagen im Kur- und Wellnesscenter Mönchgut
- Reisesicherungsschein

Hinweise

- Eigene An-/Abreise
- Weitere Hinweise siehe S. 193



Bild: Ko Backpacko/Shutterstock.com

9988-19
16.03.2019 - 23.03.2019

Mitglied 359,- €
Nichtmitglied 459,- €

Anmeldung bis 17.12.2018, danach im Rahmen freier Kapazitäten
Mindestteilnehmerzahl: 7 Personen
Kinderpreis auf Anfrage

Extrakosten: Kurtaxe wird vor Ort erhoben. 7 % Aufschlag bei fehlendem Nachweis der Begünstigung (s. S. 207). Nutzung DZ als EZ: 35,- €.



Bild: GRIGORY GALANTNY/Shutterstock.com



Bild: srahing/Shutterstock.com

Haus Seeburg • Grömitz • Ostsee

Sportbootführerschein See

Anmeldung

bis
17.12.2018

Prüfungsgebühr
inklusive

In einem intensiven Wochenkurs mit Theorie und Praxis vermittelt Ihnen unser erfahrener Ausbilder Kenntnisse im Umgang mit Seekarten, Navigation, Gezeiten sowie in der Gesetzes- und Wetterkunde.

Unsere Leistungen

- 8 Übernachtungen inkl. Halbpension im Haus Seeburg (siehe S. 54f)
- Begrüßungsgetränk mit Vorstellung des Betreuers und des Programms
- Ausbildung erfolgt durch einen erfahrenen Ausbilder des Bundeswehr-Sozialwerks
- Theoretische und praktische Ausbildung zur Erlangung des Sportbootführerscheins (Prüfung am 23.03.2019)
- Prüfungsvorbereitung und Prüfungsfahrt
- Lehrbuch „Sportbootführerschein See“
- Navigationsbesteck (leihweise)
- Reisesicherungsschein

Hinweise

- Eigene An-/Abreise
- 3 Fahrten für die praktische Ausbildung in Lübeck erfolgen in Eigenregie.
- Weitere Hinweise siehe S. 193



Bild: Dieter Selent

9917-19
16.03.2019 - 24.03.2019

Mitglied	719,- €
Nichtmitglied	819,- €

Anmeldung bis 17.12.2018, danach im Rahmen freier Kapazitäten
Mindestteilnehmerzahl: 11 Personen
Kinderpreis auf Anfrage

Extrakosten: Kurtaxe wird vor Ort erhoben. 7 % Aufschlag bei fehlendem Nachweis der Begünstigung (s. S. 207). Nutzung DZ als EZ: 40,- €.

Uhrenhaus • Wangerooge • Nordsee

Thalasso

Anmeldung

bis
02.01.2019

Thalasso-
Anwendungen
inklusive

Thalasso auf Wangerooge heißt abschalten vom Alltag. Entspannen Sie von Kopf bis Fuß. Das Reizklima und das Meerwasser sind ein natürliches Heilverfahren, das gut für Körper und Seele ist.

Unsere Leistungen

- 7 Übernachtungen inkl. Vollpension im Uhrenhaus (siehe S. 49)
- Begrüßungsgetränk mit Vorstellung des Programms durch die Geschäftsleitung des Hauses
- Thalasso-Anwendungen im Gesundheitszentrum Oase
- Reisesicherungsschein

Hinweise

- Eigene An-/Abreise
- Vollpension beinhaltet Frühstücksbuffet, kleine warme Mittagsmahlzeit und Abendbuffet.
- Um Mitnahme eines Handtuchs für die Klimatherapie wird gebeten.
- Weitere Hinweise siehe S. 193

Thalasso-Anwendungen

- 1 x Meerwasserbad
- 1 x Nordseeschlickpackung
- 1 x Wohlfühlmassage (30 Minuten)
- 2 Stunden freier Eintritt in die Sauna und das Bad
- 1 x Klimatherapie

9976-19
16.03.2019 - 23.03.2019

Mitglied	349,- €
Nichtmitglied	449,- €

Anmeldung bis 02.01.2019, danach im Rahmen freier Kapazitäten
Mindestteilnehmerzahl: 4 Personen
Kinderpreis auf Anfrage

Extrakosten: Kurtaxe wird vor Ort erhoben. 7 % Aufschlag bei fehlendem Nachweis der Begünstigung (s. S. 207). Nutzung DZ als EZ: 35,- €.



Bild: LarsZ/Shutterstock.com





Bild: Dima Sobko/Shutterstock.com



Bild: funseff/Shutterstock.com

Haus Norderoog • Norderney • Nordsee

Schachwoche

Verbinden Sie Urlaub und Hobby. Immer wieder wird es in dieser Woche um Bauern, König und Dame gehen. Daneben erkunden Sie im gesunden Klima die Insel.

Anmeldung

bis
07.01.2019

Freizeit-
programm
inklusive

Unsere Leistungen

- 7 Übernachtungen inkl. Halbpension im Haus Norderoog (siehe S. 47)
- Begrüßungsgetränk mit Vorstellung des Betreuers und des Programms
- Betreuung während der gesamten Woche
- An allen Tagen: Schach
- Besichtigung der Sternwarte
- Stadtführung
- Teeseminar und Besichtigung Fischerhausmuseum
- Eintritte und Führungen
- Reisesicherungsschein

Hinweise

- Eigene An-/Abreise
- Um Mitnahme eines eigenen Schach-Sets wird gebeten.
- Weitere Hinweise siehe S. 193



Bild: Petra Solle

9934-19
30.03.2019 - 06.04.2019

Mitglied	409,- €
Nichtmitglied	509,- €

Anmeldung bis 07.01.2019, danach im Rahmen freier Kapazitäten
Mindestteilnehmerzahl: 8 Personen
Kinderpreis auf Anfrage

Extrakosten: Kurtaxe wird vor Ort erhoben. 7 % Aufschlag bei fehlendem Nachweis der Begünstigung (s. S. 207). Nutzung DZ als EZ: 35,- €.

Haus am Südstrand • Göhren • Rügen • Ostsee

8. Festspielfrühling Rügen

Als Festspielbesucher erhalten Sie an stimmungsvollen Spielstätten Einblicke in die Welt der Kammermusik verschiedener Komponisten, Epochen und Länder. Der Cellist Daniel Müller-Schott ist 2019 künstlerischer Leiter.

Anmeldung

ab
sofort

4 Konzerte
inklusive

Unsere Leistungen

- 7 Übernachtungen inkl. Halbpension im Haus am Südstrand (siehe S. 58f)
- Begrüßungsgetränk mit Vorstellung des Programms
- Eintrittskarten für insgesamt 4 Konzerte:
 - Cello total, 31.03.2019 / 19:30 Uhr (Binz, Kurhaus-Saal, Ostseebad Binz)
 - Perspektivwechsel I, SIGNUM saxophone quartet, 01.04.2019 / 11:00 Uhr (Sassnitz, Glasbahnhof, Sassnitz)
 - Wilde Virtuosen - Folk, Jazz & Rock auf klassischen Instrumenten, 02.04.2019 / 19:30 Uhr (Baabe, Haus des Gastes, Ostseebad Baabe)

- Beethoven & Bartók - Streichquartett-Nachmittag, 05.04.2019 / 15:00 Uhr (Sellin, Seebrücke, Ostseebad Sellin)
- Reisesicherungsschein

Hinweise

- Eigene An-/Abreise
- Veranstaltungsorte werden in Eigenregie angefahren.
- Weitere Hinweise siehe S. 193



Bild: Africa Studio/Shutterstock.com

9922-19
30.03.2019 - 06.04.2019

Mitglied	309,- €
Nichtmitglied	409,- €

Anmeldung ab sofort, solange Zimmer und Eintrittskarten vorhanden sind
Kinderpreis auf Anfrage

Extrakosten: Kurtaxe wird vor Ort erhoben. 7 % Aufschlag bei fehlendem Nachweis der Begünstigung (s. S. 207). Nutzung DZ als EZ: 35,- €.



Bild: Zonana Zaitseva/Shutterstock.com



Bild: ksl/Shutterstock.com

Haus am Südstrand • Göhren • Rügen • Ostsee

Kneipp-Woche

Sebastian Kneipps wirksame Philosophie, sein ganzheitliches Denken, sind heute so zeitgemäß wie nie und gelten nach wie vor als wegweisend. Erleben Sie diese wohltuende Gesundheitsprävention.

Anmeldung

bis
07.01.2019

Kneipp-
Anwendungen
inklusive

Unsere Leistungen

- 7 Übernachtungen inkl. Halbpension im Haus am Südstrand (siehe S. 58f)
- Begrüßungsgetränk
- Kneipp-Anwendungen im Kur- und Wellnesscenter Mönchgut
- Reisesicherungsschein

Kneipp-Anwendungen

- 3 x Wechselgüsse
- 2 x Massagen (mit Heusackaufgabe)
- 2 x Leibwickel
- 1 x Kopf-/Gesichtsmassage und Heilkreideteilpackung
- 1 x Bürstenmassage mit anschließendem Duftölbäd

Hinweise

- Eigene An-/Abreise
- Für die Anwendungen benötigte Handtücher werden vom Kur- und Wellnesscenter Mönchgut gestellt.
- Weitere Hinweise siehe S. 193



Bild: dntasy/Shutterstock.com

9920-19
06.04.2019 - 13.04.2019

Mitglied 439,- €
Nichtmitglied 539,- €

Anmeldung bis 07.01.2019, danach im Rahmen freier Kapazitäten
Kinderpreis auf Anfrage

Extrakosten: Kurtaxe wird vor Ort erhoben. 7 % Aufschlag bei fehlendem Nachweis der Begünstigung (s. S. 207). Nutzung DZ als EZ: 35,- €.

Haus Norden • Rantum • Sylt • Nordsee

Inselhopping

Nur auf dem Schiff ist nicht richtig? Nur auf dem Festland passt auch nicht? Dann ist dieses Angebot genau das Richtige für Sie!

Anmeldung

bis
07.01.2019

Eintritte und
Fahrten inklusive

Unsere Leistungen

- 7 Übernachtungen im Haus Norden (siehe S. 53)
- Begrüßungsgetränk mit Vorstellung des Hauses und des Programms
- 6 Abendessen im Restaurant „Tiroler Stuben“
- 5 abwechslungsreiche Fahrten zu Nachbarinseln
- Eintritte und Fahrten inklusive
- Ein Tag zur freien Verfügung
- Reisesicherungsschein

Hinweise

- Eigene An-/Abreise
- Um Mitnahme von Handtüchern wird gebeten.
- Im Haus Norden werden keine Mahlzeiten angeboten. Gemeinschaftsküchen vorhanden.
- Witterungsbedingte Programmänderungen können nicht ausgeschlossen werden.
- Weitere Hinweise siehe S. 193



Bild: Eder von Rabenstein/Shutterstock.com

9924-19
06.04.2019 - 13.04.2019

Mitglied 419,- €
Nichtmitglied 519,- €

Anmeldung bis 07.01.2019, danach im Rahmen freier Kapazitäten
Mindestteilnehmerzahl: 9 Personen
Kinderpreis auf Anfrage

Extrakosten: Kurtaxe wird vor Ort erhoben. 7 % Aufschlag bei fehlendem Nachweis der Begünstigung (s. S. 207). Nutzung DZ als EZ: 35,- €.





Bild: aitaraka/Shutterstock.com



Bild: Barbara Simonii/Shutterstock.com

360 Grad • Meran • Südtirol • Italien

BwSW okaY-Regenerationswoche für Bundeswehrfamilien in den Osterferien

Gönnen Sie sich und Ihrer Familie eine Auszeit und erfahren dabei, wie Sie mit Stress im Alltag künftig besser umgehen können. Das geplante Familien-Aktivprogramm sorgt daneben für reichlich Spaß.

Unsere Leistungen

- 7 Übernachtungen inkl. Halbpension im 360 Grad (siehe S. 72f)
- Begrüßungsgetränk mit Vorstellung der Betreuer und des Programms
- Moderierte Gesprächskreise
- Kinderanimation während der Gesprächskreise
- Umfangreiches Freizeitangebot für Kids, Erwachsene und im Familienkreis
- Betreuung während der gesamten Reise
- Eintritte und Führungen frei
- Reisesicherungsschein

Hinweise

- Eigene An-/Abreise
- Tiefgaragenstellplatz 3,- €/Nacht. Gebühren werden vor Ort erhoben.
- Um Verwendung des Anmeldeformulars auf S. 197 wird gebeten.
- Buchung nur für aktiv im Arbeits-/Dienstverhältnis stehende Bundeswehrangehörige und deren Familien möglich.
- Die BwSW okaY-Woche findet auch in den Herbstferien statt (s. S. 105)
- Weitere Hinweise siehe S. 193

Anmeldung

bis
14.01.2019

Hinweis

Anmeldeformular
S. 197

Eintritte
und Führungen
inklusive

Gefördert mit
Mitteln der
Stiftungen des
BwSW



Bild: Lorenza62/Shutterstock.com

9907-19 13.04.2019 - 20.04.2019	Mitglied Kinder	222,- € 122,- €	Anmeldung bis 14.01.2019, danach im Rahmen freier Kapazitäten Mindestteilnehmerzahl: 12 Erwachsene
------------------------------------	--------------------	--------------------	---

Extrakosten: Kurtaxe wird vor Ort erhoben. Nutzung DZ als EZ: 70,- €.

Haus am Südstrand • Göhren • Rügen • Ostsee

Line Dance für Tänzer mit Vorkenntnissen und für Fortgeschrittene

Sie können von Ihrem Hobby gar nicht genug bekommen? Dann wird Ihnen diese Woche mehr als gefallen. Ein gut eingespieltes Team sorgt für reichlich Bewegung und Spaß.

Unsere Leistungen

- 7 Übernachtungen inkl. Halbpension im Haus am Südstrand (siehe S. 58f)
- Begrüßungsgetränk mit Vorstellung der Betreuer und des Programms
- Betreuung während des gesamten Aufenthaltes
- Erfahrene Tanzlehrer
- Erlernen bzw. Fortführen von 10 Tänzen
- Organisierter Abschlussabend
- USB-Stick mit Musik zu den Tänzen, Demovideos uvm.
- Reisesicherungsschein

Hinweise

- Eigene An-/Abreise
- Weitere Hinweise siehe S. 193

Anmeldung

9940-19 bis 28.01.2019
9949-19 bis 26.07.2019

USB-Stick
inklusive



Bild: Laszlo66/Shutterstock.com

9940-19 27.04.2019 - 04.05.2019 9949-19 26.10.2019 - 02.11.2019	Mitglied Nichtmitglied	379,- € 479,- €	Anmeldung Themenwoche 9940-19 bis 28.01.2019, Themenwoche 9949-19 bis 26.07.2019, danach im Rahmen freier Kapazitäten Mindestteilnehmerzahl: 8 Personen Kinderpreis auf Anfrage
--	---------------------------	--------------------	---

Extrakosten: Kurtaxe wird vor Ort erhoben. 7 % Aufschlag bei fehlendem Nachweis der Begünstigung (s. S. 207). Nutzung DZ als EZ: 35,- €.



Bild: Barbara Simonj/Shutterstock.com



Bild: grafkoto/Shutterstock.com

Haus am Südstrand • Göhren • Rügen • Ostsee

Line Dance für Einsteiger

Der Beginn einer Leidenschaft... Diese Woche findet regen Zuspruch und begeistert bei jedem Durchgang. Entdecken Sie die Dynamik von Line Dance und lassen Sie sich vom Spaß der Gruppe mitreißen.

Anmeldung

bis
04.02.2019

USB-Stick
inklusive

Unsere Leistungen

- 7 Übernachtungen inkl. Halbpension im Haus am Südstrand (siehe S. 58f)
- Begrüßungsgetränk mit Vorstellung der Betreuer und des Programms
- Betreuung während des gesamten Aufenthaltes
- Erfahrene Tanzlehrer
- Erlernen von ca. 10 Tänzen und Wiederholen der bereits erlernten Tänze
- USB-Stick mit Musik zu den Tänzen, Demovideos uvm.
- Organisierter Abschlussabend
- Reisesicherungsschein

Hinweise

- Eigene An-/Abreise
- Für die Teilnahme an diesem Einsteigerkurs sind keine Vorkenntnisse nötig.
- Um Mitnahme bequemer Kleidung und bequemen Schuhwerks wird gebeten.
- Weitere Hinweise siehe S. 193



Bild: Irma Schöten

9959-19
04.05.2019 - 11.05.2019

Mitglied	379,- €
Nichtmitglied	479,- €

Anmeldung bis 04.02.2019, danach im Rahmen freier Kapazitäten
Mindestteilnehmerzahl: 9 Personen
Kinderpreis auf Anfrage

Extrakosten: Kurtaxe wird vor Ort erhoben. 7 % Aufschlag bei fehlendem Nachweis der Begünstigung (s. S. 207). Nutzung DZ als EZ: 35,- €.

Haus Norden • Rantum • Sylt • Nordsee

Reiterlebnis für erfahrene Reiter

Ein Traum für jeden Pferdeliebhaber: Am Strand reiten und durch die Brandung galoppieren. Ein Erlebnis, das Sie so schnell nicht vergessen werden. Sylt bietet für den Rest der Urlaubswoche ebenso unvergessliche Momente.

Unsere Leistungen

- 7 Übernachtungen im Haus Norden (siehe S. 53)
- Begrüßungsgetränk mit Vorstellung des Hauses und des Programms
- 6 Abendessen im Restaurant "Tiroler Stuben"
- 2 Strandritte
- 3 Wiesenritte
- Reisesicherungsschein

Hinweise

- Eigene An-/Abreise
- Um Mitnahme von Handtüchern wird gebeten.
- Im Haus Norden werden keine Mahlzeiten angeboten. Gemeinschaftsküchen vorhanden.
- Um Mitnahme reitgerechter Bekleidung wird gebeten. Ausleihe von Helmen vor Ort möglich.
- Für Teilnehmer werden 90 kg als Maximal Körpergewicht und 1,90 m als Maximal Körpergröße vorausgesetzt.
- Fahrten zum Reiterhof erfolgen in Eigenregie.
- Weitere Hinweise siehe S. 193

Anmeldung

bis
04.02.2019

5 Ausritte
inklusive



Bild: Olga /Shutterstock.com

9925-19
04.05.2019 - 11.05.2019

Mitglied	449,- €
Nichtmitglied	549,- €

Anmeldung bis 04.02.2019, danach im Rahmen freier Kapazitäten
Mindestteilnehmerzahl: 4 Personen
Kinderpreis auf Anfrage

Extrakosten: Kurtaxe wird vor Ort erhoben. 7 % Aufschlag bei fehlendem Nachweis der Begünstigung (s. S. 207). Nutzung DZ als EZ: 35,- €.





Bild: Jürgen Schmeka



Bild: Keaton/Shutterstock.com

Campingpark S. Vito • Cisano di Bardolino • Gardasee • Italien

Motorradwoche am Gardasee

Wunderbare Straßen zum In-die-Kurve-lehnen mit traumhaften Aussichtspunkten - Motorrad fahren am blau zwischen den Gipfeln schimmernden Gardasee ist Begeisterung.

Anmeldung
bis
04.02.2019

Halbpension
inklusive

Unsere Leistungen

- 7 Übernachtungen in den Mobilheimen Campingpark S. Vito (siehe S. 75) inkl. Halbpension (Frühstück und Abendmenü) im Restaurant Cisano gegenüber vom Campingpark-Gelände
- Bettwäsche und Endreinigung
- Betreuung während des gesamten Zeitraumes
- 4 - 5 geführte Tagestouren mit erfahrenem Tourbegleiter
- Bootsausflug auf dem Gardasee
- Erinnerungsshirt
- Reisesicherungsschein

Hinweise

- Eigene An-/Abreise
- Um Angabe Motorradtyp/-hersteller, jährlicher Fahrleistung und Konfektionsgröße für das Erinnerungsshirt (XS - XXXL, Damen- oder Herrengrößen) auf Reiseanmeldung wird gebeten.
- Für Fahranfänger ist dieses Angebot nur bedingt geeignet.
- Mindestanforderung an Teilnehmer: Verkehrssicheres Motorrad, vorschriftskonforme Motorradkleidung
- Mobilheime für max. 6 Personen geeignet, Belegung mit 2 Personen ist vorgesehen.
- Um Mitnahme von Hand- und Geschirrtüchern wird gebeten.
- Weitere Hinweise siehe S. 193



Bild: Jürgen Schmeka

9931-19 04.05.2019 - 11.05.2019	Mitglied	569,- €	Anmeldung bis 04.02.2019, danach im Rahmen freier Kapazitäten Mindestteilnehmerzahl: 8 Personen Kinderpreis auf Anfrage
	Nichtmitglied	669,- €	

Extrakosten: Kurtaxe wird vor Ort erhoben. 7 % Aufschlag bei fehlendem Nachweis der Begünstigung (s. S. 207). Einzelbelegung Mobilheim: Aufschlag 140,- €.

Hotel Lindenhof • Brauneberg • Mosel

Gesundheitswoche

Dehn- und Lockerungsübungen lösen Verspannungen. Gezielte Bewegungseinheiten kräftigen Rücken- und Rumpfmuskulatur. Dabei werden die körperlichen Gesundheitsressourcen wie Kraft, Beweglichkeit sowie die Koordinations- und Dehnfähigkeit gestärkt.

Anmeldung
bis
04.02.2019

Weinprobe
inklusive

Unsere Leistungen

- 7 Übernachtungen inkl. Halbpension im Hotel Lindenhof (siehe S. 64f)
- Begrüßungsgetränk mit Vorstellung der Übungsleiterin und des Programms
- 5 Bewegungseinheiten à 60 Minuten inkl. präventiver Rückenschule
- 2 Entspannungseinheiten
- 1 Wanderung
- 1 x Infrarotkabine
- Weinprobe mit der Gruppe
- Reisesicherungsschein

Hinweise

- Eigene An-/Abreise
- Abholung vom Bahnhof Wittlich gegen Gebühr möglich.
- Physiotherapie und Massage im Haus möglich.
- Weitere Hinweise siehe S. 193



Bild: fizkes/Shutterstock.com

9943-19 04.05.2019 - 11.05.2019	Mitglied	379,- €	Anmeldung bis 04.02.2019, danach im Rahmen freier Kapazitäten Mindestteilnehmerzahl: 10 Personen Kinderpreis auf Anfrage
	Nichtmitglied	479,- €	

Extrakosten: 7 % Aufschlag bei fehlendem Nachweis der Begünstigung (s. S. 207). Nutzung DZ als EZ: 35,- €.



Hotel Lindenhof • Brauneberg • Mosel

Yoga

Achtsame, gesundheitsorientierte Yogapraxis zu unterschiedlichen Tageszeiten bildet den Kern des bunten Programms dieser Yogawoche. Erleben Sie, wie Sie Körper, Geist und Seele in Einklang bringen.

Anmeldung

bis
11.02.2019

Tagesausflug
in die Region
inklusive

Unsere Leistungen

- 7 Übernachtungen inkl. Halbpension im Hotel Lindenhof (siehe S. 64f)
- Begrüßungsgetränk
- 5 Einheiten gesundheitsorientiertes, krankenkassen-zertifiziertes Yoga à 90 Minuten
- Yoga-Stunden unter Leitung von Petra Merges, Wittlich
- Yoga-Matte wird gestellt
- Weinwanderung mit Winzer Sepp
- Weinprobe mit der Gruppe
- Tagesausflug mit dem Bus in die Region
- Reisesicherungsschein

Hinweise

- Eigene An-/Abreise
- Abholung vom Bahnhof Wittlich gegen Gebühr möglich.
- Interesse am Yoga und dessen Vielfalt sowie Grundbeweglichkeit zum Durchführen von Übungen im Stehen, Sitzen oder Liegen werden vorausgesetzt.
- Um Mitnahme bequemer lockerer Kleidung, dicker Socken und eines großen Handtuchs zum Schutz der Yoga-Matte wird gebeten.
- Weitere Hinweise siehe S. 193



9941-19
11.05.2019 - 18.05.2019

Mitglied	339,- €
Nichtmitglied	439,- €

Anmeldung bis 11.02.2019, danach im Rahmen freier Kapazitäten
Mindestteilnehmerzahl: 5 Personen
Kinderpreis auf Anfrage

Extrakosten: 7 % Aufschlag bei fehlendem Nachweis der Begünstigung (s. S. 207). Nutzung DZ als EZ: 35,- €.

Krössenbacherhof**** • Bruck • Salzburger Land • Österreich

Sinneswanderungen

In dieser Woche entdecken Sie die Natur mit allen Sinnen. Es heißt "Sinne sind das Tor zur Welt". Lassen Sie den Alltag bei unserem zeitlich gut ausbalancierten Programm hinter sich und schöpfen Sie Kraft und Energie.

Anmeldung

bis
11.02.2019

Wanderungen
und Mental-
training

Unsere Leistungen

- 6 Übernachtungen inkl. Halbpension im Krössenbacherhof**** (siehe S. 68f)
- Begrüßungsgetränk mit Vorstellung der Wanderführerin und des Programms
- 4 geführte Wanderungen mit zertifizierter Wanderführerin
- Besuch des Energieplatzes in Unken
- Sauna im Haus kostenlos (zu festgelegten Zeiten)
- Ein Tag zur freien Verfügung
- Reisesicherungsschein

Hinweise

- Eigene An-/Abreise
- Wanderungen inkl. Aktivitäten ca. 4 - 6 Stunden täglich.
- Um Mitnahme von ausreichend Wanderbekleidung und Regenschutz wird gebeten.
- Weitere Hinweise siehe S. 193



Bild: MR. SOMKIAT BOONSING/Shutterstock.com

9982-19
19.05.2019 - 25.05.2019

Mitglied	529,- €
Nichtmitglied	629,- €

Anmeldung bis 11.02.2019, danach im Rahmen freier Kapazitäten
Mindestteilnehmerzahl: 7 Personen
Kinderpreis auf Anfrage

Extrakosten: Kurtaxe wird vor Ort erhoben. 7 % Aufschlag bei fehlendem Nachweis der Begünstigung (s. S. 207). Nutzung DZ als EZ: 30,- €.





Bild: Jacek Chabraszewski/Shutterstock.com



Bild: furstseff/Shutterstock.com

Haus am Südstrand • Göhren • Rügen • Ostsee

Nordic Walking auf Rügen

Aktiv in schöner Landschaft unterwegs zu sein macht Spaß und kommt Ihrer Gesundheit zugute. Nordic Walking auf Rügen ist ein Erlebnis, das Sie sich gönnen sollten.

Anmeldung

bis
25.02.2019

Rücken-
massage und
Saunabesuch
inklusive

Unsere Leistungen

- 7 Übernachtungen inkl. Halbpension im Haus am Südstrand (siehe S. 58f)
- Begrüßungsgetränk mit Vorstellung des Betreuers und des Programms
- Erfahrener Reisebegleiter des Bundeswehr-Sozialwerks während der gesamten Woche
- 6 Sportlunchpakete
- 6 geführte Nordic Walking Touren (14-18 km) mit Picknick und Pausen
- Wellnessprogramm – 1 Rückenmassage und 1 Saunabesuch außer Haus
- Zahlreiche Besichtigungen, u.a. Jagdschloss Granitz
- Eintritt zum Jagdschloss Granitz
- Besuch einer Whiskybrennerei
- Reisesicherungsschein

Hinweise

- Eigene An-/Abreise
- Mit Reisennummer 9916-19 (Rügen mit dem Fahrrad genießen) direkt im Anschluss kombinierbar.
- Weitere Hinweise siehe S. 193



Bild: Petra Seile

9937-19
25.05.2019 - 01.06.2019

Mitglied 449,- €
Nichtmitglied 549,- €

Anmeldung bis 25.02.2019, danach im Rahmen freier Kapazitäten
Mindestteilnehmerzahl: 8 Personen
Kinderpreis auf Anfrage

Extrakosten: Kurtaxe wird vor Ort erhoben. 7 % Aufschlag bei fehlendem Nachweis der Begünstigung (s. S. 207). Nutzung DZ als EZ: 35,- €.

Hotel Alpenschlössl • Mayrhofen • Zillertal • Österreich

Blechlawine

Vom 30. Mai bis 2. Juni verwandelt sich der Waldfestplatz in eine Bühne für das 1. Open Air der Blasmusik im Zillertal. Mit dabei sind u.a. Stimmungsgaranten wie Powerkryner, Viera-Blech oder Ernst Hutter & die Egerländermusikanten. Genießen Sie Blasmusik der Spitzenklasse!

Anmeldung

bis
27.02.2019

Musik liegt in
der Luft!

Unsere Leistungen

- 7 Übernachtungen inkl. Frühstück im Hotel Alpenschlössl (siehe S. 70f)
- Begrüßungsgetränk mit Vorstellung des Programms durch die Geschäftsleitung
- 4-Tages-Karte für alle auf dem Waldfestplatz angebotenen Konzerte
- 1 Berg- und Talfahrticket Penkenbahn
- 1 Berg- und Talfahrticket Ahornbahn
- Reisesicherungsschein

Hinweise

- Eigene An-/Abreise
- Das aktuelle Programm finden Sie im Internet unter dem Stichwort Blechlawine Zillertal
- Weitere Hinweise siehe S. 193

NEUES
ANGEBOT



Bild: Luisa Fumy/Shutterstock.com

9992-19
27.05.2019 - 03.06.2019

Mitglied 379,- €
Nichtmitglied 479,- €

Anmeldung bis 27.02.2019, danach im Rahmen freier Kapazitäten
Mindestteilnehmerzahl: 4 Personen
Kinderpreis auf Anfrage

Extrakosten: Kurtaxe wird vor Ort erhoben. 7 % Aufschlag bei fehlendem Nachweis der Begünstigung (s. S. 207). Nutzung DZ als EZ: 35,- €



Bild: Pavel1967/Shutterstock.com



Bild: goodluz/Shutterstock.com

Krössenbacherhof**** • Bruck • Salzburger Land • Österreich

Mit Mountainbike oder Rennrad am Großglockner

Radvergnügen rund um Bruck im schönen Pinzgau für Mountainbiker und Rennradfahrer. Für beide Radtypen werden abwechslungsreiche, interessante Touren angeboten. Wer Lust hat, kann beim internationalen Event "Glocknerkönig" dabei sein.

Unsere Leistungen

- 7 Übernachtungen inkl. Halbpension im Krössenbacherhof**** (siehe S. 68f)
- Begrüßungsgetränk mit Vorstellung der Betreuer und des Programms
- Betreuung während des gesamten Aufenthaltes
- 4 - 5 geführte Radtouren in den Gruppen (MTB-Touren im Durchschnitt 45 km, 800 HM; RR-Touren im Durchschnitt 90 km, 900 HM)
- Erinnerungs-Radtrikot
- Reisesicherungsschein

rungsshirt (XS - XXXL, Damen- oder Herrengrößen) und ob Sie Rennrad, Mountainbike oder beides fahren im Bemerkungsfeld der Reiseanmeldung wird gebeten.

- Um Mitnahme des eigenen Rades, von Fahrradbekleidung und Regenschutz wird gebeten. Es wird dringend empfohlen, einen Helm zu tragen.
- Am 02.06.2019 wird zum 24. Mal der Glocknerkönig ermittelt. Alle Informationen und die Anmeldung finden Sie im Internet. Die Teilnahme am Event "Glocknerkönig" ist freiwillig und die Kosten dazu fakultativ. Anmeldung nur auf Homepage des Veranstalters möglich.
- Weitere Hinweise siehe S. 193

Hinweise

- Eigene An-/Abreise
- Um Angabeder Konfektionsgröße für das Erinne-

Anmeldung

bis
01.03.2019

Radtouren für
Jedermann!



Bild: Daxiao Productions/Shutterstock.com

9926-19

30.05.2019 - 06.06.2019

Mitglied

399,- €

Nichtmitglied

499,- €

Anmeldung bis 01.03.2019, danach im Rahmen freier Kapazitäten
Mindestteilnehmerzahl: 8 Personen je Radgruppe
Kinderpreis auf Anfrage

Extrakosten: Kurtaxe wird vor Ort erhoben. 7 % Aufschlag bei fehlendem Nachweis der Begünstigung (s. S. 207). Nutzung DZ als EZ: 35,- €.

Haus am Südstrand • Göhren • Rügen • Ostsee

Rügen mit dem Fahrrad genießen

Auf über 200 km Radwegen können Sie sich die Meeresbrise um die Nase wehen lassen und die Weite genießen oder Sie erkunden auf dem Weg mondäne Seebäder. Abwechslung ist garantiert.

Unsere Leistungen

- 7 Übernachtungen inkl. Halbpension im Haus am Südstrand (siehe S. 58f)
- Begrüßungsgetränk mit Vorstellung des Betreuers und des Programms
- Erfahrener Reisebegleiter des Bundeswehr-Sozialwerks während der gesamten Radwoche
- 6 Sportlunchpakete
- 5 geführte und betreute Radtouren (40-55 km) mit ausreichend Pausen
- Zahlreiche Besichtigungen, u.a. Jagdschloss Granitz
- Besuch Historische Schulstunde
- Geführte Wanderung entlang der Kreideküste von Sassnitz zur Viktoriasicht (Anreise in Fahrgemeinschaften)

- 2 Saunabesuche außer Haus
- 1 Transfer mit dem »Rasenden Roland« (historische Schmalspurbahn)
- Reisesicherungsschein

Hinweise

- Eigene An-/Abreise
- Um Mitnahme des eigenen, funktionstüchtigen Fahrrades wird gebeten. Anmietung vor Ort gegen Gebühr (ca. 7,- €/Tag) möglich.
- Weitere Hinweise siehe S. 193

Anmeldung

bis
01.03.2019

6 Sport-
lunchpakete
inklusive



Bild: DenisProduction.com/Shutterstock.com

9916-19

01.06.2019 - 08.06.2019

Mitglied

419,- €

Nichtmitglied

519,- €

Anmeldung bis 01.03.2019, danach im Rahmen freier Kapazitäten
Mindestteilnehmerzahl: 14 Personen
Kinderpreis auf Anfrage

Extrakosten: Kurtaxe wird vor Ort erhoben. 7 % Aufschlag bei fehlendem Nachweis der Begünstigung (s. S. 207). Nutzung DZ als EZ: 35,- €.





Bild: poylock19/Shutterstock.com



Bild: SteanoT/Shutterstock.com

Haus am Werlsee • Grünheide bei Berlin

Einführung in die digitale Fotografie und Bildbearbeitung

Anmeldung bis 01.03.2019

Wissen für Hobbyfotografen

Während der Woche sollen gemeinsam Bildideen entwickelt, umgesetzt und bearbeitet werden. Lernen Sie einfache Möglichkeiten kennen, die von Ihnen gemachten digitalen Bilder aufzuwerten.

Unsere Leistungen

- 7 Übernachtungen inkl. Halbpension im Haus am Werlsee (siehe S. 63)
- Begrüßungsgetränk mit Vorstellung des Betreuers und des Programms
- An 5 Tagen thematische Workshops: Fotografieren im Automatik-/Halbautomatikprogramm und manuellen Modus, Gegenseitige Abhängigkeiten von Blende, Zeit und ISO-Wert, Bildspeicherung in jpg oder RAW, Bildbearbeitung, Grundeinweisung in die Programme Photoshop und Lightroom, Grundsätzliches zu Landschaftsfotografie und Architekturfotografie
- Exkursionen in die Umgebung
- Ein Tag zur freien Verfügung
- Reisesicherungsschein

Hinweise

- Eigene An-/Abreise
- Eigener Laptop mit Maus oder Grafiktablett wird benötigt. Die Adobe-Programme Photoshop und Lightroom werden als kostenlose Testversion vor Ort installiert.
- Digitalkamera, die über einen manuellen oder teilmanuellen Modus verfügt, zwingend erforderlich.
- Weitere Hinweise siehe S. 193

NEUES ANGEBOT



Bild: MarcSchauer/Shutterstock.com

9929-19 01.06.2019 - 08.06.2019	Mitglied	409,- €	Anmeldung bis 01.03.2019, danach im Rahmen freier Kapazitäten Mindestteilnehmerzahl: 8 Personen Kinderpreis auf Anfrage
	Nichtmitglied	509,- €	

Extrakosten: 7 % Aufschlag bei fehlendem Nachweis der Begünstigung (s. S. 207). Nutzung DZ als EZ: 35,- €.

Haus Seeburg • Grömitz • Ostsee

Golfwoche

Anmeldung bis 01.03.2019

Eintritte und Greenfees inklusive

Atmen Sie die gesunde Ostseeluft tief ein, genießen Sie das Seebad mit all seinen Facetten und erleben Sie beim Golfspiel die Schönheit der Hügellandschaft Ostholsteins.

Unsere Leistungen

- 7 Übernachtungen inkl. Halbpension im Haus Seeburg (siehe S. 54f)
- Begrüßungsgetränk mit Vorstellung der Betreuerin und des Programms
- Betreuung während des gesamten Aufenthaltes
- An drei Tagen Golfen in drei verschiedenen Golfclubs (Golfanlage Seeschlösschen Timmendorfer Strand, Golf Club Brodauer Mühle, Golfplatz Grömitz)
- Eintritte sowie Greenfees
- Busausflug "Inselrundfahrt Fehmarn" mit freier Zeit in Burg auf Fehmarn
- Busausflug "Hansestadt Lübeck" mit Stadtaufenthalt
- Ein Tag zur freien Verfügung
- Reisesicherungsschein

Hinweise

- Eigene An-/Abreise
- Anmeldung nur für Hobbygolfer mit DGV-Ausweis und mit Platzreife, also mit Handicap ab 54 möglich. Um Angabe des Golfclubs und des Handicaps im Bemerkungsfeld der Reiseanmeldung wird gebeten.
- Weitere Hinweise siehe S. 193



Bild: ESB Professionals/Shutterstock.com

9961-19 01.06.2019 - 08.06.2019	Mitglied	649,- €	Anmeldung bis 01.03.2019, danach im Rahmen freier Kapazitäten Mindestteilnehmerzahl: 15 Personen Kinderpreis auf Anfrage
	Nichtmitglied	749,- €	

Extrakosten: Kurtaxe wird vor Ort erhoben. 7 % Aufschlag bei fehlendem Nachweis der Begünstigung (s. S. 207). Nutzung DZ als EZ: 35,- €.



Bild: Jacek Chabraczowski/Shutterstock.com



Bild: Siegfried Steckmesser

Haus am Werlsee • Grünheide bei Berlin

Radwoche um Berlin

Anmeldung
bis
08.03.2019

Mit dem Rad durch Brandenburg

Von Grünheide aus können Sie Radtouren in alle Himmelsrichtungen unternehmen. Durch die perfekte Verbindung der Radwege untereinander gibt es unzählige Möglichkeiten. Dabei gibt es viel zu entdecken.

Unsere Leistungen

- 7 Übernachtungen inkl. Halbpension im Haus am Werlsee (siehe S. 63)
- Begrüßungsgetränk mit Vorstellung des Betreuers und des Programms
- Betreuung während des gesamten Aufenthaltes
- 4 - 5 geführte Radtouren
- Bootsfahrt Köpenick - Grünheide
- Tagesausflug nach Berlin/Potsdam (Kosten fakultativ)
- Ein Tag zur freien Verfügung
- Reisesicherungsschein

Hinweise

- Eigene An-/Abreise
- Um Mitnahme des eigenen, funktionstüchtigen Fahrrades, ausreichend Fahrradbekleidung und Regenschutz wird gebeten.
- Tragen eines Fahrradhelms wird empfohlen.
- Streckenprofil und -länge sind so gewählt, dass die Touren ohne E-Bikes gefahren werden können.
- Weitere Hinweise siehe S. 193



Bild: poldi/Shutterstock.com

9923-19 08.06.2019 - 15.06.2019	Mitglied	399,- €	Anmeldung bis 08.03.2019, danach im Rahmen freier Kapazitäten Mindestteilnehmerzahl: 20 Personen Kinderpreis auf Anfrage
	Nichtmitglied	499,- €	

Extrakosten: 7 % Aufschlag bei fehlendem Nachweis der Begünstigung (s. S. 207). Nutzung DZ als EZ: 35,- €.

Haus Wiesenthal • Oberwiesenthal • Erzgebirge

Wandern im Erzgebirge

Anmeldung
bis
08.03.2019

Tagesausflug nach Prag inklusive

Nach der Wiedereröffnung unseres Haus Wiesenthal kann das Erzgebirge wieder auf Schusters Rappen erkundet werden. Freuen Sie sich auf eine aktive Woche, die Ihnen Natur- und Sehenswürdigkeiten rund um Deutschlands höchstgelegene Stadt zeigt.

Unsere Leistungen

- 7 Übernachtungen inkl. Halbpension im Haus Wiesenthal (siehe S. 66f)
- Begrüßungsgetränk mit Vorstellung des Betreuers und des Programms
- Betreuung während der gesamten Reise
- Rundgang durch Oberwiesenthal
- 4 geführte Wanderungen auf bis zu 1.244 m, dabei eine Rückfahrt mit der Fichtelbergbahn
- Relaxtag mit Tagesausflug im Bus nach Prag
- Besuch der Schauwerkstatt der Firma Huss mit eigener Herstellung von Räucherkerzen
- Bowlingabend (auf Wunsch)

- Ein Tag zur freien Verfügung (Besuch Dresden oder Karlsbad möglich – Kosten fakultativ)
- Reisesicherungsschein

Hinweise

- Eigene An-/Abreise
- Gute Wanderausrüstung wird empfohlen.
- Es besteht im Haus die Möglichkeit, privat oder gegen Rezept Massagen in Anspruch zu nehmen.
- Weitere Hinweise siehe S. 193



Bild: MathiasPhong/Shutterstock.com

9938-19 08.06.2019 - 15.06.2019	Mitglied	369,- €	Anmeldung bis 08.03.2019, danach im Rahmen freier Kapazitäten Mindestteilnehmerzahl: 10 Personen Kinderpreis auf Anfrage
	Nichtmitglied	469,- €	

Extrakosten: Kurtaxe wird vor Ort erhoben. 7 % Aufschlag bei fehlendem Nachweis der Begünstigung (s. S. 207). Nutzung DZ als EZ: 35,- €





Uhrenhaus • Wangerooge • Nordsee

Kreativwoche - Aquarellmalerei auf Wangerooge

Anmeldung
bis
22.03.2019

Begleitprogramm
inklusive

Unter fachkundiger Leitung erlernen oder verbessern Sie Ihre Maltechnik. Motive finden Sie auf der Insel mehr als genug. Ein fein abgestimmtes Begleitprogramm ergänzt diese Woche.

Unsere Leistungen

- 7 Übernachtungen inkl. Vollpension im Uhrenhaus (siehe S. 49)
- Begrüßungsgetränk mit Vorstellung des Programms
- 6 Tage Malen (je 3 Stunden) unter Leitung von Designerin Annemarie Heinken
- Malraum direkt an der Strandpromenade mit Blick aufs Meer
- Wattwanderung
- Dorfbummel
- Reisesicherungsschein

Hinweise

- Eigene An-/Abreise
- Weitere Hinweise siehe S. 193



9969-19 22.06.2019 - 29.06.2019	Mitglied	499,- €	Anmeldung bis 22.03.2019, danach im Rahmen freier Kapazitäten Mindestteilnehmerzahl: 4 Personen Kinderpreis auf Anfrage
	Nichtmitglied	599,- €	

Extrakosten: Kurtaxe wird vor Ort erhoben. 7 % Aufschlag bei fehlendem Nachweis der Begünstigung (s. S. 207). Nutzung DZ als EZ: 35,- €.

Hotel Lindenhof • Brauneberg • Mosel

Moselwanderwoche

Anmeldung
bis
22.03.2019

Tagesausflug
mit dem Bus
inklusive

Ob schmale Pfade mit Stiegen und Schlussanstieg, auf dem Jakobsweg oder an der Mosel entlang - diese Woche bietet reichlich Abwechslung.

Unsere Leistungen

- 7 Übernachtungen inkl. Halbpension im Hotel Lindenhof (siehe S. 64f)
- Begrüßungsgetränk mit Vorstellung des Betreuers und des Programms
- 5 geführte Wanderungen in die Region im moderaten Wandertempo
- Auf Wunsch am Abend/nach Rückkehr 30 Minuten Gymnastik
- Ausflug mit dem Bus in die Region
- Weinprobe mit der Wandergruppe
- Reisesicherungsschein

Hinweise

- Eigene An-/Abreise
- Abholung vom Bahnhof Wittlich gegen Gebühr möglich.
- Grundkondition erforderlich. Für die Tageswanderungen sollten Sie Strecken von bis zu 16 km bewältigen können.
- Um Mitnahme von Wanderschuhen, Wander- bzw. Regenkleidung, Rucksack und Trinkflasche wird gebeten.
- Weitere Hinweise siehe S. 193



9946-19 22.06.2019 - 29.06.2019	Mitglied	399,- €	Anmeldung bis 22.03.2019, danach im Rahmen freier Kapazitäten Mindestteilnehmerzahl: 12 Personen Kinderpreis auf Anfrage
	Nichtmitglied	499,- €	

Extrakosten: 7 % Aufschlag bei fehlendem Nachweis der Begünstigung (s. S. 207). Nutzung DZ als EZ: 35,- €.



Bild: Erhard Tausch



Bild: Jürgen Schmeka

360 Grad • Meran • Südtirol • Italien

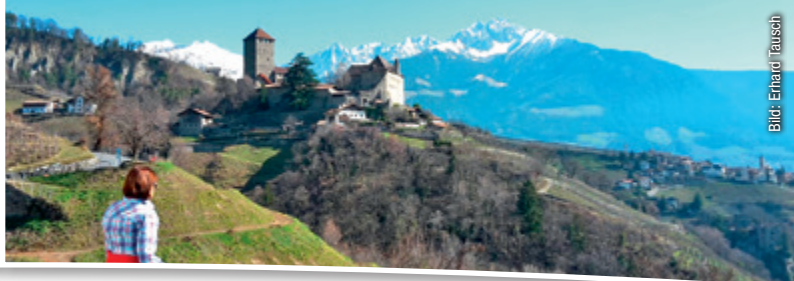
Gipfelstürmer

Der Reiz der Bergbesteigung liegt darin, in die Ruhe einzutauchen. Es duftet nach Natur; die Luft ist gesund und frisch. Der Weg zum Gipfel belohnt die Wanderer mit beeindruckenden Ausblicken in ein einzigartiges Landschaftsbild.

Unsere Leistungen

- 7 Übernachtungen inkl. Halbpension im 360 Grad (siehe S. 72f)
- Begrüßungsgetränk mit Vorstellung des Betreuers und des Programms
- Einweisung in die örtlichen Gegebenheiten
- Bergerfahrener, regionskundiger Betreuer und Berg-/Wanderführer
- Einführungswanderung
- 4 geführte, anspruchsvolle, teilweise anstrengende Gipfelwanderungen mit Auf-/Abstiegen zwischen 500 und 1.500 Höhenmetern bei Gehzeiten bis zu 7 Stunden
- Buscard Meran
- Reisesicherungsschein

Hinweise

- Eigene An-/Abreise
- Tiefgaragenstellplatz 3,- €/Nacht. Gebühren werden vor Ort erhoben.
- Besteigen der einzelnen Gipfel erfolgt auf Wegen, Steigen und kleinen Klettersteigen unter zu Hilfenahme der Hände. Trittsicherheit, Schwindelfreiheit und gewisse Ausdauer der Teilnehmer wird vorausgesetzt.
- Um Mitnahme von Wechselwäsche, Regenschutz, Mütze, Handschuhen, Rucksack, Bergschuhen, Wanderbekleidung, Trinkflasche, Brotzeitdose und Taschenmesser wird gebeten.
- Weitere Hinweise siehe S. 193

Anmeldung

bis
22.03.2019

Nur für geübte,
fitter Wanderer!



Bild: Erhard Tausch

9947-19

22.06.2019 - 29.06.2019

Mitglied

579,- €

Nichtmitglied

709,- €

Anmeldung bis 22.03.2019, danach im Rahmen freier Kapazitäten
Mindestteilnehmerzahl: 11 Personen
Kinderpreis auf Anfrage

Extrakosten: Kurtaxe wird vor Ort erhoben. 7 % Aufschlag bei fehlendem Nachweis der Begünstigung (s. S. 207). Nutzung DZ als EZ: 70,- €.

Haus Wiesenthal • Oberwiesenthal • Erzgebirge

Bikerwoche

Der 31 m hohe Aussichtsturm des Fichtelberghauses bietet bei guter Wetterlage eine tolle Fernsicht und ist ein stark frequentiertes Ausflugsziel für Biker. Ob auf heißen Reifen oder gemütlich über die Landstraßen - Biker aus ganz Deutschland sind regelmäßig zu Gast in Deutschlands höchstgelegener Stadt.

Unsere Leistungen

- 7 Übernachtungen inkl. Halbpension im Haus Wiesenthal (siehe S. 66f)
- Begrüßungsgetränk mit Vorstellung des Tourbegleiters und des Programms
- Betreuung während der gesamten Reise
- 4 - 5 geführte Bikertouren mit einem erfahrenen Tourbegleiter
- Erinnerungsshirt
- Ein Tag zur freien Verfügung
- Reisesicherungsschein

Hinweise

- Eigene An-/Abreise
- Um Angabe Motorradtyp/-hersteller, jährlicher Fahrleistung, Fahrstil (sportlich oder gemütlich) und Konfektionsgröße für das Erinnerungsshirt (XS - XXXL, Damen- oder Herrengrößen) auf Reiseanmeldung wird gebeten.
- Mindestanforderung an Teilnehmer: Verkehrssicheres Motorrad, vorschriftskonforme Motorradkleidung
- Weitere Hinweise siehe S. 193

Anmeldung

bis
22.03.2019

Erinnerungsshirt
inklusive



Bild: Matthias Phuong/Shutterstock.com

9927-19

22.06.2019 - 29.06.2019

Mitglied

449,- €

Nichtmitglied

549,- €

Anmeldung bis 22.03.2019, danach im Rahmen freier Kapazitäten
Mindestteilnehmerzahl: 8 Personen
Kinderpreis auf Anfrage

Extrakosten: Kurtaxe wird vor Ort erhoben. 7 % Aufschlag bei fehlendem Nachweis der Begünstigung (s. S. 207). Nutzung DZ als EZ: 35,- €.





Bild: iStockphoto/Shutterstock.com



Bild: BwSW

Haus am Südstrand • Göhren • Rügen • Ostsee

Störtebeker Festspiele – „Schwur der Gerechten“

Erleben Sie die Abenteuer des legendären Seeräbers Klaus Störtebeker auf der unvergleichlichen Naturbühne Ralswiek mit über 150 Mitwirkenden, 30 Pferden, 4 Schiffen, beeindruckenden Spezialeffekten und spektakulären Stunts.

Unsere Leistungen

- 4 Übernachtungen inkl. Halbpension im Haus am Südstrand (siehe S. 58f)
- Begrüßungsgetränk
- Bustransfer nach Ralswiek
- Eintritt PG II für Störtebeker Festspiele - Vorführung „Schwur der Gerechten“ in Ralswiek
- Reisesicherungsschein

Hinweise

- Eigene An-/Abreise
- Weitere Hinweise siehe S. 193

Anmeldung
bis
25.03.2019

Bustransfer
nach Ralswiek
inklusive



Bild: ianryrains/Shutterstock.com

9921-19 25.06.2019 - 29.06.2019	Mitglied 219,- € Nichtmitglied 319,- €	Anmeldung bis 25.03.2019, danach im Rahmen freier Kapazitäten Kinderpreis auf Anfrage
------------------------------------	---	--

Extrakosten: Kurtaxe wird vor Ort erhoben. 7 % Aufschlag bei fehlendem Nachweis der Begünstigung (s. S. 207). Nutzung DZ als EZ: 20,- €.

Haus Wiesenthal • Oberwiesenthal • Erzgebirge

Bridgewoche

Auch 2019 stellt das Bundeswehr-Sozialwerk die Biddingboxen auf, um Ihnen im wieder geöffneten Haus Wiesenthal ein Bridgearlebnis zu bieten, bei dem der Spaß nicht zu kurz kommt.

Unsere Leistungen

- 7 Übernachtungen inkl. Halbpension im Haus Wiesenthal (siehe S. 66f)
- Begrüßungsgetränk mit Vorstellung des Bridgleiters und des Programms
- 6 Turniere plus Abschlussturnier
- Bridgekarten und Biddingboxen werden gestellt
- Tagesausflug ins mittelalterliche Loket inkl. Stadtführung und Besichtigung einer kleinen Brauerei mit Verkostung
- Reisesicherungsschein

Hinweise

- Eigene An-/Abreise
- Reine Turnier-Spielwoche: Gute Spielerfahrung und Turnierkenntnisse werden vorausgesetzt. Unterricht wird nicht erteilt.
- Für die Fahrt ins tschechische Loket ist ein gültiger Personalausweis unerlässlich!
- Weitere Hinweise siehe S. 193

Anmeldung
bis
29.03.2019

Tagesausflug
inklusive



Bild: BwSW

9950-19 29.06.2019 - 06.07.2019	Mitglied 349,- € Nichtmitglied 429,- €	Anmeldung bis 29.03.2019, danach im Rahmen freier Kapazitäten Mindestteilnehmerzahl: 20 Personen Kinderpreis auf Anfrage
------------------------------------	---	--

Extrakosten: Kurtaxe wird vor Ort erhoben. 7 % Aufschlag bei fehlendem Nachweis der Begünstigung (s. S. 207). Nutzung DZ als EZ: 35,- €.



Bild: Neleca/Shutterstock.com



Bild: Mayrhofer Bergbahnen

Anmeldung

bis
29.03.2019

Hotel Lindenhof • Brauneberg • Mosel

Achtsamkeitsbasierte Stressreduktion

Lernen Sie Elemente der MBSR (Mindfulness-Based Stress Reduction) nach Jon Kabat-Zinn intensiv kennen und praktizieren. In diesem Kompaktkurs nehmen Sie sensibilisiert wahr, was Ihr körperliches und seelisches Wohlbefinden beeinträchtigt, und entwickeln eine Haltung, die Ihnen die Freude am Leben zurückgibt.

Unsere Leistungen

- 7 Übernachtungen inkl. Halbpension im Hotel Lindenhof (siehe S. 64f)
- Mittagssnack an 6 Tagen
- Begrüßungsgetränk
- An 6 Tagen achtsamkeitsbasierte Stressreduktion
 - Bodyscan
 - Yoga (liegend und stehend)
 - Meditationen
 - Achtsames Essen
- Spaziergänge in die nähere Umgebung
- Weinprobe mit der Gruppe
- Reisesicherungsschein

Hinweise

- Eigene An-/Abreise
- Abholung vom Bahnhof Wittlich gegen Gebühr möglich.
- Um Mitnahme bequemer lockerer Kleidung, dicker Socken und eines großen Handtuchs zum Schutz der bereitgestellten Matte wird gebeten.
- Um Mitnahme einer Wolldecke wird ebenfalls gebeten.
- Weitere Hinweise siehe S. 193



Bild: A. and I. Kruly/Shutterstock.com

9975-19 29.06.2019 - 06.07.2019	Mitglied	439,- €	Anmeldung bis 29.03.2019, danach im Rahmen freier Kapazitäten Mindestteilnehmerzahl: 8 Personen Kinderpreis auf Anfrage
	Nichtmitglied	539,- €	

Extrakosten: 7 % Aufschlag bei fehlendem Nachweis der Begünstigung (s. S. 207). Nutzung DZ als EZ: 35,- €.

Hotel Alpenschlössl • Mayrhofer • Zillertal • Österreich

Hits für Kids

Langeweile im Familienurlaub: Fehlanzeige. Diese Woche bietet, umrahmt von einer einmaligen Bergwelt, für Jeden etwas. Denn die schönsten Tage des Jahres erlebt man am besten gemeinsam.

Unsere Leistungen

- 7 Übernachtungen inkl. Frühstück im Hotel Alpenschlössl (siehe S. 70f)
- Begrüßungsgetränk mit Vorstellung der Aktivcard durch die Geschäftsleitung des Hauses
- Zillertal Aktivcard für 6 Tage (täglich eine Berg- und eine Talfahrt, täglich freier Eintritt in alle 6 Freischwimmbäder, freie Benutzung der meisten öffentlichen Verkehrsmittel der Region uvm.)
- 3er Block-Ticket Funballz an der Funsportstation (Penkenberg) je Familie

- Besichtigung SchauSennerei mit GENUSSlöffeln und Besichtigung des SchauBauernhofs
- Reisesicherungsschein

Hinweise

- Eigene An-/Abreise
- Weitere Hinweise siehe S. 193

Anmeldung

bis
12.04.2019



Bild: Mayrhofer Bergbahnen

9996-19 13.07.2019 - 20.07.2019	Mitglied Erwachsene	349,- €	Anmeldung bis 12.04.2019, danach im Rahmen freier Kapazitäten Aufschlag Nichtmitglied Kind je Kategorie: 50,- €
	Mitglied 12-17 Jahre	209,- €	
	Mitglied 7-11 Jahre	139,- €	
	Mitglied 2-6 Jahre	69,- €	
	Nichtmitglied Erwachsene	449,- €	

Extrakosten: Kurtaxe wird vor Ort erhoben. 7 % Aufschlag bei fehlendem Nachweis der Begünstigung (s. S. 207). Nutzung DZ als EZ: 35,- €.





Krössenbacherhof**** • Bruck • Salzburger Land • Österreich

Familienurlaub mit Fußballcamp

Anmeldung
bis
12.04.2019

Camp für
Fußball-
begeisterte von
9 – 17 Jahren

Gut organisierte Familienausflüge, abwechslungsreiche Wanderungen in entspannter Atmosphäre und unser bewährtes Fußballcamp verbinden sich zu einem unvergesslichen Urlaub.

Unsere Leistungen

- 14 Übernachtungen inkl. Halbpension im Krössenbacherhof**** (siehe S. 68f)
- Mittagsverpflegung sowie Tischgetränke für die Fußballer während der Trainingstage
- Kindermenü auf Wunsch am Abend
- Begrüßung mit Vorstellung der Reisebegleiter/Trainer sowie des Programms
- Kennenlerntag für alle Familien
- An 7 Tagen Vor- und Nachmittagstraining (23.07. - 29.07.)
- Abnahme des BwSW-Fußballabzeichens, Ermittlung des Torwandkönigs sowie des Schusskönigs (Schussmessanlage)

- Sportausstattung für alle Teilnehmer am Fußballcamp (ohne Schuhe)
- 6 geführte Wanderungen für die Teilnehmer, die nicht Fußball spielen
- 1 Ausflug mit allen Familien nach Absprache
- 1 Ausflug mit Fahrrädern zum Badensee
- Animationsprogramm für Kids
- Reisesicherungsschein



Bild: Pavel K/Shutterstock.com

Hinweise

- Eigene An-/Abreise
- Mindestausrüstung Fußballcamp: Fußballschuhe (keine Schraubstollen), Laufschuhe, Schienbeinschoner, Badekleidung, regenfeste Kleidung, ausreichende Trainingsbekleidung für alle Tage, Fahrradhelm
- Mindestausrüstung Wanderer: Gute Trekking- oder Wanderschuhe, Teleskop- oder Wanderstöcke, Wanderbekleidung, Wetterschutz, Rucksack und Trinkflasche
- Weitere Hinweise siehe S. 193

9928-19 18.07.2019 - 01.08.2019	Erwachsene inkl. Programm und geführten Wanderungen	Kinder 12-17 Jahre inkl. Programm und Fußballcamp	Kinder 9-11 Jahre inkl. Programm und Fußballcamp	Nichtteilnehmende Kinder 12-17 Jahre am Fußballcamp inkl. Programm	Nichtteilnehmende Kinder 9-11 Jahre am Fußballcamp inkl. Programm
	Mitglied 779,- € Nichtmitglied 919,- €	Mitglied 399,- € Nichtmitglied 499,- €	Mitglied 339,- € Nichtmitglied 409,- €	Mitglied 299,- € Nichtmitglied 399,- €	Mitglied 239,- € Nichtmitglied 309,- €

Extrakosten: Kurtaxe wird vor Ort erhoben. 7 % Aufschlag bei fehlendem Nachweis der Begünstigung (s. S. 207). Nutzung Erwachsene DZ als EZ: 70,- €.

Anmeldung bis 12.04.2019, danach im Rahmen freier Kapazitäten

Haus am Werlsee • Grünheide bei Berlin

Kanuwoche – Brandenburg auf dem Wasserweg erkunden

Anmeldung
bis
23.04.2019

3 Kanutouren
bis 7 Stunden
je Tour

Mit sanfter Strömung durch die brandenburgische Landschaft, vorbei an Schilfgürteln und schattigen Ufern... Also die Paddel ins kühle Nass und immer weiter von See zu See und auf der Spree.

Unsere Leistungen

- 7 Übernachtungen inkl. Halbpension im Haus am Werlsee (siehe S. 63)
- Begrüßungsgetränk mit Vorstellung des Programms
- 3 geführte Kanutouren in 1er, 2er und 4er Kanus (Dauer jeweils ca. 7 Stunden bei 8 bis 12 Kilometern Gesamtstrecke je Tour)
- Qualifizierte Tourenleitung durch zertifizierten Natur-, Kultur- und Landschaftsführer
- Erklärungen und Geschichten zur Natur und Umgebung während der Tour

- Kanus und Schwimmwesten werden gestellt
- Stand Up Paddling-Anfängerkurs auf dem Müggelsee
- Privater Trainer für die SUP-Gruppe
- Transportkosten für die Boote ab/an Haus am Werlsee
- 2 Fahrten mit öffentlichen Verkehrsmitteln zu den Einstiegspunkten (Müggelsee und Dämeritzsee)
- Zwei Tage zur freien Verfügung
- Reisesicherungsschein

Hinweise

- Eigene An-/Abreise
- Bitte Größe der benötigten Schwimmweste auf der Anmeldung angeben.
- Stopps, Ausstiege und Rastpausen nach Belieben und in Absprache mit dem Tourenleiter.
- Für absolute Paddelanfänger ist das Programm nicht geeignet.
- Weitere Hinweise siehe S. 193

9966-19 20.07.2019 - 27.07.2019	Mitglied 479,- € Nichtmitglied 579,- €	Anmeldung bis 23.04.2019, danach im Rahmen freier Kapazitäten Mindestteilnehmerzahl: 10 Personen Kinderpreis auf Anfrage
------------------------------------	---	--

Extrakosten: 7 % Aufschlag bei fehlendem Nachweis der Begünstigung (s. S. 207). Nutzung DZ als EZ: 35,- €.





Bild: Kaspate Girnads/Shutterstock.com



Bild: Maxx-Studio/Shutterstock.com

Hotel Lindenhof • Brauneberg • Mosel

Bundeswehr-Sozialwerk Tennisturnier

Tagesausflug
nach Trier
inklusive

Aktiv und erholsam zugleich: Das Bundeswehr-Sozialwerk Tennisturnier wird 2019 in Brauneberg ausgetragen. Die von Weinbergen geprägte Umgebung ist ein Genuss für die Augen. Daneben erkunden Sie die atemberaubenden und historischen Stätten einer der ältesten Städte Deutschlands.

Unsere Leistungen

- 7 Übernachtungen inkl. Halbpension im Hotel Lindenhof (siehe S. 64f)
- Begrüßungsgetränk mit Vorstellung des Betreuers und des Programms
- Betreuung während des gesamten Aufenthaltes
- Tennisturnier
- Weinwanderung
- Weinprobe mit der Gruppe
- Tagesausflug mit dem Bus nach Trier
- Reisesicherungsschein

Hinweise

- Eigene An-/Abreise
- Weitere Hinweise siehe S. 193

Anmeldung
bis
24.05.2019



Bild: sirtravelo/Shutterstock.com

9960-19
24.08.2019 - 31.08.2019

Mitglied	469,- €
Nichtmitglied	569,- €

Anmeldung bis 24.05.2019, danach im Rahmen freier Kapazitäten
Mindestteilnehmerzahl: 16 Tennisspieler
Nachlass für Nicht-Tennisspieler: 50,- €
Kinderpreis auf Anfrage

Extrakosten: 7 % Aufschlag bei fehlendem Nachweis der Begünstigung (s. S. 207). Nutzung DZ als EZ: 35,- €.

Haus am Werlsee • Grünheide bei Berlin

Internationale Funkausstellung

Anmeldung
bis
05.06.2019

Shuttle Hotel-
Messe-Hotel
inklusive

Zur IFA wird Berlin zur Technikhauptstadt. Technikrends aus aller Welt – auf dieser Messe werden intelligente und vernetzte Geräte für zu Hause ebenso vorgestellt wie Künstliche Intelligenz und technische Neuheiten.

Unsere Leistungen

- 3 Übernachtungen inkl. Halbpension im Haus am Werlsee (siehe S. 63)
- Begrüßungsgetränk
- Eintrittskarten zur IFA für Freitag und Samstag
- Shuttle Hotel – Messe-Gelände – Hotel am Freitag und Samstag
- Reisesicherungsschein

Hinweise

- Eigene An-/Abreise
- Weitere Hinweise siehe S. 193



Bild: Vlad Kochelevsky/Shutterstock.com

9974-19
05.09.2019 - 08.09.2019

Mitglied	249,- €
Nichtmitglied	299,- €

Anmeldung bis 05.06.2019, danach im Rahmen freier Kapazitäten
Mindestteilnehmerzahl: 3 Personen
Kinderpreis auf Anfrage

Extrakosten: 7 % Aufschlag bei fehlendem Nachweis der Begünstigung (s. S. 207). Nutzung DZ als EZ: 15,- €.





Bild: Golden Shrimp/Shutterstock.com



Bild: Mayrhofer Bergbahnen

Krössenbacherhof**** • Bruck • Salzburger Land • Österreich

E-Bike-Woche: Die bequeme Art zu radeln

Ohne Anstrengung die Landschaft erleben - dank der Elektromobilität können Sie unser ausgewogenes Programm genießen und sich ganz auf die Schönheiten der Region konzentrieren.

Unsere Leistungen

- 7 Übernachtungen inkl. Halbpension im Krössenbacherhof**** (siehe S. 68f)
- Begrüßungsgetränk mit Vorstellung des Betreuers und des Programms
- Betreuung während des gesamten Aufenthaltes
- 5 geführte Radtouren
- Besuch u.a. des Nationalparks Hohe Tauern, der Krimmler Wasserfälle und des Kesselfalls
- Eintritte inklusive
- Ein Tag zur freien Verfügung
- Reisesicherungsschein

Hinweise

- Eigene An-/Abreise
- Um Mitnahme eigener Räder, Fahrradbekleidung, Regenschutz und Helm wird gebeten. Anmietung von Rädern für ca. 20,- €/Tag vor Ort möglich; Mitteilung auf Reiseanmeldung, sofern dies gewünscht ist.
- Weitere Hinweise siehe S. 193

Anmeldung

bis
07.06.2019

Eintritte
inklusive



Bild: mRGB/Shutterstock.com

9983-19
07.09.2019 - 14.09.2019

Mitglied	399,- €
Nichtmitglied	499,- €

Anmeldung bis 07.06.2019, danach im Rahmen freier Kapazitäten
Mindestteilnehmerzahl: 10 Personen
Kinderpreis auf Anfrage

Extrakosten: Kurtaxe wird vor Ort erhoben. 7 % Aufschlag bei fehlendem Nachweis der Begünstigung (s. S. 207). Nutzung DZ als EZ: 35,- €.

Hotel Alpenschlössl • Mayrhofen • Zillertal • Österreich

Wanderwoche

Entdecken Sie das Wanderparadies Zillertal! Zahlreiche Dreitausender mit schroffen Felswänden erfreuen das Auge ebenso wie weitläufige Almwiesen in sattem grün. Erwandern Sie einen Teil der rund 532 km gut ausgebauter Wanderwege.

Unsere Leistungen

- 8 Übernachtungen inkl. Frühstück im Hotel Alpenschlössl (siehe S. 70f)
- Begrüßungsgetränk mit Vorstellung des Betreuers und des Programms
- Betreuung während des gesamten Aufenthaltes
- Erfahrener Bergwanderführer des BwSW
- 5 - 6 geführte Wanderungen
- 2 Gondelfahrten
- Ein Tag zur freien Verfügung
- Reisesicherungsschein

Hinweise

- Eigene An-/Abreise
- Gute Wanderausrüstung wird empfohlen.
- Weitere Hinweise siehe S. 193

Anmeldung

bis
14.06.2019

2 Gondelfahrten
inklusive



Bild: Mayrhofer Bergbahnen

9980-19
14.09.2019 - 22.09.2019

Mitglied	419,- €
Nichtmitglied	519,- €

Anmeldung bis 14.06.2019, danach im Rahmen freier Kapazitäten
Mindestteilnehmerzahl: 12 Personen
Kinderpreis auf Anfrage

Extrakosten: Kurtaxe wird vor Ort erhoben. 7 % Aufschlag bei fehlendem Nachweis der Begünstigung (s. S. 207). Nutzung DZ als EZ: 40,- €.



Bild: see/haitreise/Shutterstock.com



Bild: Lukasz Szway/Shutterstock.com

Uhrenhaus • Wangerooge • Nordsee Nordisch by Nature

Wangerooge nimmt Tempo. Die Hektik lassen Sie auf dem Festland zurück. Starten Sie frisch und munter in den Tag und entdecken mit unserem ausgesuchten Programm die Insel.

Anmeldung
bis
14.06.2019

Eintritte
und Führungen
inklusive

Unsere Leistungen

- 7 Übernachtungen inkl. Vollpension im Uhrenhaus (siehe S. 49)
- Begrüßungsgetränk mit Vorstellung des Programms durch die Geschäftsleitung des Hauses
- Bunt gemischtes Programm auf Wangerooge mit Teetied, Wattwanderung, Boßeln uvm.
- Eintritte und Führungen inklusive
- An einem Abend Live-Musik inklusive
- Reisesicherungsschein

Hinweise

- Eigene An-/Abreise
- Vollpension beinhaltet Frühstücksbuffet, kleine warme Mittagsmahlzeit, Abendbuffet
- Weitere Hinweise siehe S. 193



Bild: Andre Bomm/Shutterstock.com

9972-19 14.09.2019 - 21.09.2019	Mitglied	379,- €	Anmeldung bis 14.06.2019, danach im Rahmen freier Kapazitäten Mindestteilnehmerzahl: 7 Personen Kinderpreis auf Anfrage
	Nichtmitglied	479,- €	

Extrakosten: Kurtaxe wird vor Ort erhoben. 7 % Aufschlag bei fehlendem Nachweis der Begünstigung (s. S. 207). Nutzung DZ als EZ: 35,- €.

Hotel Lindenhof • Brauneberg • Mosel Weinseminar

Während unser Winzer Sepp Ihnen in diesem einwöchigen Weinseminar den Ablauf von der Rebe bis zur Fertigstellung des Weines erläutert, können Sie auf dem bekannten Wein- und Straßenfest an der Nussbaumallee die Resultate dieser Passion genießen.

Anmeldung
bis
21.06.2019

Winzer Sepp
freut sich
auf Sie!

Unsere Leistungen

- 7 Übernachtungen inkl. Halbpension im Hotel Lindenhof (siehe S. 64f)
- Begrüßungsgetränk mit Vorstellung des Winzers und des Programms
- Betreuung durch den erfahrenen Winzer Sepp
- Teilnahme an einer Weinlese (abhängig vom Reifegrad der Trauben)
- Erleben der Arbeiten im Weinberg und im Weinkeller
- Besichtigung einer Sektkellerei mit Verkostung
- Kulinarische Weinprobe im Haus
- Besichtigung einer Römischen Kelteranlage
- Begehung des Rebsortenweges

- Begehung des Weinkundeweges mit Führung sowie Imbiss im Weinberg (bei entsprechender Witterung, sonst im Hotel)
- Radtour durch die Weinberge
- Eintrittsgelder für die o.a. Programmpunkte
- Tagesausflug in die Region mit Zeit zur freien Verfügung (Kosten fakultativ)
- Reisesicherungsschein

Hinweise

- Eigene An-/Abreise
- Abholung vom Bahnhof Wittlich gegen Gebühr möglich.
- Weitere Hinweise siehe S. 193



Bild: Dasha Petrenko/Shutterstock.com

9932-19 21.09.2019 - 28.09.2019	Mitglied	449,- €	Anmeldung bis 21.06.2019, danach im Rahmen freier Kapazitäten Mindestteilnehmerzahl: 10 Personen Kinderpreis auf Anfrage
	Nichtmitglied	549,- €	

Extrakosten: 7 % Aufschlag bei fehlendem Nachweis der Begünstigung (s. S. 207). Nutzung DZ als EZ: 35,- €.





Bild: Mayrhofer Bergbahnen



Bild: Mag. Alban Egger/Shutterstock.com

Hotel Alpenschlössl • Mayrhofen • Zillertal • Österreich

Mountainbike-Woche

Erkunden Sie die Zillertaler Bergwelt mit dem Bike. Radwege durch die herrliche Landschaft, in der die Alpen zum Greifen nahe scheinen; es stehen 800 km Radwegnetz zur Verfügung.

Anmeldung

bis
24.06.2019

2 Gondelfahrten
inklusive

Unsere Leistungen

- 7 Übernachtungen inkl. Frühstück im Hotel Alpenschlössl (siehe S. 70f)
- Begrüßungsgetränk mit Vorstellung des Betreuers und des Programms
- Betreuung während des gesamten Aufenthalts
- 5 geführte Mountainbike-Touren mit einem erfahrenen Guide
- 2 Gondelfahrten
- Ein Tag zur freien Verfügung
- Reisesicherungsschein

Hinweise

- Eigene An-/Abreise
- Um Mitnahme des eigenen, funktionstüchtigen Mountainbikes bzw. bei angepasster Fahrweise des E-Mountainbikes und ausreichend Fahrradbekleidung wird gebeten.
- Bitte geben Sie bei der Anmeldung an, wenn Sie mit dem E-Bike fahren.
- Das Tragen eines Fahrradhelms wird dringend empfohlen!
- Weitere Hinweise siehe S. 193



Bild: Mayrhofer Bergbahnen

9970-19
22.09.2019 - 29.09.2019

Mitglied 399,- €
Nichtmitglied 499,- €

Anmeldung bis 24.06.2019, danach im Rahmen freier Kapazitäten
Mindestteilnehmerzahl: 6 Personen
Kinderpreis auf Anfrage

Extrakosten: Kurtaxe wird vor Ort erhoben. 7 % Aufschlag bei fehlendem Nachweis der Begünstigung (s. S. 207). Nutzung DZ als EZ: 35,- €.

Hotel Alpenschlössl • Mayrhofen • Zillertal • Österreich

Almabtrieb und Naturgenuss im Zillertal

Mit dem Almabtrieb leben die Einheimischen Brauchtum. Für Gäste ist es ein farbenprächtiges Urlaubsspektakel.

Zillertal Activcard
inklusive

Unsere Leistungen

- 7 Übernachtungen inkl. Frühstück im Hotel Alpenschlössl (siehe S. 70f)
- Begrüßungsgetränk mit Vorstellung des Programms durch die Geschäftsleitung
- Besuch der ErlebnisSennerei Zillertal
- Schnapsprobe im Stiegenhaushof
- Zillertal Activcard für 6 Tage (täglich eine Berg- und eine Talfahrt, freie Benutzung der meisten öffentlichen Verkehrsmittel der Region uvm.)
- Reisesicherungsschein

Hinweise

- Eigene An-/Abreise
- Fahrten zu den Aktivitäten erfolgen in Eigenregie.
- Weitere Hinweise siehe S. 193

Anmeldung

bis
28.06.2019



Bild: tra009/Shutterstock.com

9995-19
29.09.2019 - 06.10.2019

Mitglied 349,- €
Nichtmitglied 449,- €

Anmeldung bis 28.06.2019, danach im Rahmen freier Kapazitäten
Mindestteilnehmerzahl: 6 Personen
Kinderpreis auf Anfrage

Extrakosten: Kurtaxe wird vor Ort erhoben. 7 % Aufschlag bei fehlendem Nachweis der Begünstigung (s. S. 207). Nutzung DZ als EZ: 35,- €.



Krössenbacherhof**** • Bruck • Salzburger Land • Österreich

BwSW okaY-Regenerationswoche für Bundeswehrfamilien in den Herbstferien

Anmeldung

bis
05.07.2019

Eintritte und Führungen inklusive

Gönnen Sie sich und Ihrer Familie eine Auszeit und erfahren dabei, wie Sie mit Stress im Alltag künftig besser umgehen können. Das geplante Familien-Aktivprogramm sorgt daneben für reichlich Spaß.

Unsere Leistungen

- 7 Übernachtungen inkl. Halbpension im Krössenbacherhof**** (siehe S. 68f)
- Begrüßungsgetränk mit Vorstellung der Betreuer und des Programms
- Moderierte Gesprächskreise
- Kinderanimation während der Gesprächskreise
- Umfangreiches Freizeitangebot für Kids, Erwachsene und im Familienkreis
- Betreuung während der gesamten Reise
- Eintritte und Führungen frei
- Reisesicherungsschein

Hinweise

- Eigene An-/Abreise
- Um Verwendung des Anmeldeformulars auf S. 197 wird gebeten.
- Buchung nur für aktiv im Arbeits-/Dienstverhältnis stehende Bundeswehrangehörige und deren Familien möglich.
- Die BwSW okaY-Woche findet auch in den Osterferien statt (siehe S. 88)
- Weitere Hinweise siehe S. 193

Hinweis

Anmeldeformular S. 197



9954-19	Mitglied	222,- €	Anmeldung bis 05.07.2019, danach im Rahmen freier Kapazitäten Mindestteilnehmerzahl: 12 Erwachsene
05.10.2019 - 12.10.2019	Kinder	122,- €	

Extrakosten: Kurtaxe wird vor Ort erhoben. Nutzung DZ als EZ: 35,- €.

Haus am Südstrand • Göhren • Rügen • und Haus Seeburg • Grömitz • Ostsee

Deutsche Hansestädte an der Ostsee

Anmeldung

bis
19.07.2019

Hinweis

Busreise

Im Mittelalter war die Hanse eine Genossenschaft deutscher Kaufleute, die viel Handel betrieben. Mehrere Städte wurden dadurch bedeutend und wohlhabend. 5 Hansestädte stellen wir Ihnen vor.

Unsere Leistungen

- Hin-/Rückfahrt im modernen Reisebus
- 4 Übernachtungen inkl. Halbpension im Haus am Südstrand (siehe S. 58f)
- 3 Übernachtungen inkl. Halbpension im Haus Seeburg (siehe S. 54f)
- Begrüßungsgetränk mit Vorstellung des Betreuers und des Programms
- Busfahrten zu den Ausflugszielen
- Stadtführung Stralsund
- Hafenrundfahrt Stralsund mit Besichtigung Gorch Fock I
- Führung Museumshafen und Werft Greifswald
- Schifffahrt zum Fischerdorf Wieck inkl. Essen in Wieck

- Große Hafenrundfahrt Rostock inkl. Kaffee und Kuchen
- Stadtführung Lübeck
- Besichtigung Viermastbark Passat
- Hafenrundfahrt und Stadtführung Wismar
- „Prickelnde Kaffeetafel“ bei der Hanse Sektkellerei
- Ein Tag zur freien Verfügung
- Reisesicherungsschein

Hinweise

- Busreise
- Gute Grundkondition setzen wir voraus. Die Schiffsbesichtigungen sind nicht barrierefrei.
- Weitere Hinweise siehe S. 193

Eintritte, Fahrten und Führungen inklusive



9948-19	Mitglied	679,- €	Geplante Abfahrt in Bonn um 06:00 Uhr. Fahrtroute: Bonn (Busparkplatz Museumsmeile) - Köln (Brühler Str. 300, Konrad-Adenauer-Kaserne) - Tagungszentrum Düsseldorf (Knittkuhler Str. 4) - Osnabrück (Hauptbahnhof) und/oder Raststätte Münsterland Ost - Autobahnraststätte Stillhorn - Göhren Anmeldung bis 19.07.2019, danach im Rahmen freier Kapazitäten Mindestteilnehmerzahl: 24 Erwachsene Kinderpreis auf Anfrage
19.10.2019 - 26.10.2019	Nichtmitglied	779,- €	

Extrakosten: Kurtaxe wird vor Ort erhoben. 7 % Aufschlag bei fehlendem Nachweis der Begünstigung (s. S. 207). Nutzung DZ als EZ: 35,- €.





Bild: keifamily/Shutterstock.com



Bild: iakov Filimonov/Shutterstock.com

Haus Norderoog • Norderney • Nordsee

Skatwoche

2019 spielen Sie Skat auf der Insel. Sie können sicher sein, dass die Woche wieder abwechslungsreich, spannend, unterhaltsam und auch Spaßig wird.

Anmeldung
bis
19.07.2019

Zahlreiche Unternehmungen inklusive

Unsere Leistungen

- 7 Übernachtungen inkl. Halbpension im Haus Norderoog (siehe S. 47)
- Begrüßungsgetränk mit Vorstellung des Betreuers und des Programms
- Turnierleitung, Reisebetreuung und Begleitung während der Reise
- Stadtrundgang
- Halbtages- und Ganztagestouren, z.B. Schifffahrt zu einer Nachbarinsel, Inselrundfahrt, Teeseminar, Besuch Nationalparkhaus uvm.
- Eintritte
- Für Nicht-Skatspieler: Kennenlernrunde mit Programmabesprechung. Programm während der Spiele
- Reisesicherungsschein

Hinweise für Skatspieler

- Anwendung der Spielregeln und Skatwettspielordnung des DSKV in modifizierter Form
- Spielmodus: 10 Serien à 48 Spiele
 - 20 Minuten Pause nach 24 Spielen
 - Erste Serie wird am Samstagabend gespielt, letzte Serie am Donnerstag
 - Siegerehrung mit Musik und Tanz
 - Ausflüge am spielfreien und letzten Tag
 - Startgelder in Höhe von 10,- € pro Serie nicht im Preis enthalten.
 - Um Angabe auf der Anmeldung, welcher Mitreisende am Skatturnier teilnimmt, wird gebeten.

Hinweise

- Eigene An-/Abreise
- Anreise mit der Bahn und Fähre als Gruppe bzw. Minigruppe möglich. Organisation durch Betreuer. Um Angabe „Anreise mit der Bahn“ sowie Abfahrtsort im Bemerkungsfeld der Reiseanmeldung wird gebeten.
- Weitere Hinweise siehe S. 193



Bild: svetling/Shutterstock.com

9965-19 19.10.2019 - 26.10.2019	Mitglied 429,- € Nichtmitglied 529,- €	Anmeldung bis 19.07.2019, danach im Rahmen freier Kapazitäten Mindestteilnehmerzahl: 18 Personen Kinderpreis auf Anfrage
------------------------------------	---	--

Extrakosten: Kurtaxe wird vor Ort erhoben. 7 % Aufschlag bei fehlendem Nachweis der Begünstigung (s. S. 207). Nutzung DZ als EZ: 35,- €.

Hotel Lindenhof • Brauneberg • Mosel

Fit durch Tanzen

Freude am Tanzsport und der Bewegung stehen in dieser Woche im Vordergrund. Wir freuen uns auf Neueinsteiger, Hobbytänzer und sportliche Tänzer.

Anmeldung
bis
19.07.2019

Ausflugsfahrt in die Region inklusive

Unsere Leistungen

- 7 Übernachtungen inkl. Halbpension im Hotel Lindenhof (siehe S. 64f)
- Begrüßungsgetränk mit Vorstellung der Betreuer und des Programms
- Reisebegleitung während der gesamten Reise
- An allen Tagen „Tanz mal wieder“
- Weinprobe mit der Gruppe
- Ausflugsfahrt in die Region
- Reisesicherungsschein

Hinweise

- Eigene An-/Abreise
- Um paarweise Anmeldung mit Hinweis Neueinsteiger, Hobbytänzer oder sportliche Tänzer im Bemerkungsfeld der Reiseanmeldung wird gebeten.
- Weitere Hinweise siehe S. 193



Bild: LightField Studios/Shutterstock.com

9919-19 19.10.2019 - 26.10.2019	Mitglied 469,- € Nichtmitglied 569,- €	Anmeldung bis 19.07.2019, danach im Rahmen freier Kapazitäten Mindestteilnehmerzahl: 16 Personen Kinderpreis auf Anfrage
------------------------------------	---	--

Extrakosten: 7 % Aufschlag bei fehlendem Nachweis der Begünstigung (s. S. 207). Nutzung DZ als EZ: 35,- €.



Bild: Eugenio Marongiu/Shutterstock.com



Bild: MyPhoto studio/Shutterstock.com

Haus Seeburg • Grömitz • Ostsee

Computerkurs für Einsteiger und Senioren

Nach dieser Woche sind Sie sicherer im Umgang mit dem Internet und Ihr Laptop hat weniger Geheimnisse. Und dazu haben Sie sich auch noch frische Ostseeluft um die Nase wehen lassen.



Unsere Leistungen

- 7 Übernachtungen inkl. Halbpension im Haus Seeburg (siehe S. 54f)
- Begrüßungsgetränk mit Vorstellung des Betreuers und des Programms
- 6 x 4 Stunden mit folgenden Lerninhalten:
 - Betriebssystem und dessen Funktionen (Windows 10 oder niedriger)
 - Ordnen der eigenen Dateien
 - Datensicherheit und Datensicherung
 - Grundbegriffe der Text- und Bildbearbeitung
 - Einführung ins Internet und die Internetnutzung
- Diverse Unternehmungen
- Eintritte und Führungen frei
- CD mit Schulungsunterlagen
- Reisesicherungsschein

Hinweise

- Eigene An-/Abreise
- Um Mitnahme des eigenen Laptops wird gebeten.
- Auf Apple-Geräte/Betriebssystem iOS kann während des Unterrichts nicht eingegangen werden.
- Weitere Hinweise siehe S. 193

Anmeldung

bis

26.07.2019



Bild: Foxy burrow/Shutterstock.com

9913-19
26.10.2019 - 02.11.2019

Mitglied 499,- €
Nichtmitglied 599,- €

Anmeldung bis 26.07.2019, danach im Rahmen freier Kapazitäten
Mindestteilnehmerzahl: 6 Personen
Kinderpreis auf Anfrage

Extrakosten: Kurtaxe wird vor Ort erhoben. 7 % Aufschlag bei fehlendem Nachweis der Begünstigung (s. S. 207). Nutzung DZ als EZ: 35,- €.

Haus am Werlsee • Grünheide bei Berlin

DIY-Nähtreff

Selbermachen ist Trend! Bei unserem lockeren Treff geht es um Nadel und Faden und Ideen rund ums Schneiden. Ob Mantel, Kleid, Tasche, Kissen oder Kuschtier: Nähmaschine, Schnittmuster, Nähideen und die dazu benötigten Utensilien einpacken und auf geht's. Ausprobieren und die Vielfalt der Möglichkeiten entdecken.

Anmeldung

bis

28.07.2019



Unsere Leistungen

- 4 Übernachtungen inkl. Halbpension im Haus am Werlsee (siehe S. 63)
- Begrüßungsgetränk mit Vorstellung der Betreuerin und des Programms
- Betreuung während des gesamten Aufenthaltes
- Nähen nach Lust und Laune mit Hilfestellungen, Tipps und Wissensaustausch
- Reisesicherungsschein

Hinweise

- Eigene An-/Abreise
- Um Mitnahme der eigenen Nähmaschine und des benötigten Materials für Ihre Nähidee wird gebeten.
- Weitere Hinweise siehe S. 193



Bild: N-sky/Shutterstock.com

9993-19
29.10.2019 - 02.11.2019

Mitglied 289,- €
Nichtmitglied 349,- €

Anmeldung bis 28.07.2019, danach im Rahmen freier Kapazitäten
Mindestteilnehmerzahl: 5 Personen
Kinderpreis auf Anfrage

Extrakosten: 7 % Aufschlag bei fehlendem Nachweis der Begünstigung (s. S. 207). Nutzung DZ als EZ: 20,- €.



FAMILIENANGEBOTE

Antrag
S. 195

Antrag
BwSW
okaY
S. 197



organisiert von Aktiv- und Themenreisen
Ansprechpartner: ☎ 0228 37737-225 ✉ bwswatr@bundeswehr.org

360 Grad • Meran • Südtirol • Italien

BwSW okaY-Regenerationswoche

Gönnen Sie sich und Ihrer Familie eine Auszeit und erfahren dabei, wie Sie mit Stress im Alltag künftig besser umgehen können.

13.04.2019
bis
20.04.2019

Anmeldung
bis
14.01.2019

Details finden Sie bei der Ausschreibung auf Seite 88



Bild: wavebreakmedia/Shutterstock.com

Haus am Südstrand • Göhren • Rügen • Ostsee

Störtebeker Festspiele - „Schwur der Gerechten“

Erleben Sie die Abenteuer des legendären Seeräubers Klaus Störtebeker auf der unvergleichlichen Naturbühne Ralswiek.

25.06.2019
bis
29.06.2019

Anmeldung
bis
25.03.2019

Details finden Sie bei der Ausschreibung auf Seite 98



Bild: WindVector/Shutterstock.com

Hotel Alpenschlössl • Mayrhofen • Zillertal • Österreich

Hits für Kids

Langeweile im Familienurlaub: Fehlanzeige. Diese Woche bietet, umrahmt von einer einmaligen Bergwelt, für Jeden etwas.

13.07.2019
bis
20.07.2019

Anmeldung
bis
12.04.2019

Details finden Sie bei der Ausschreibung auf Seite 99



Bild: Mayrhofener Bergbahnen

Krössenbacherhof** • Bruck • Salzburger Land • Österreich**

Familienurlaub mit Fußballcamp

Gut organisierte Familienausflüge, abwechslungsreiche Wanderungen in entspannter Atmosphäre und unser bewährtes Fußballcamp verbinden sich zu einem unvergesslichen Urlaub.

18.07.2019
bis
01.08.2019

Anmeldung
bis
12.04.2019

Details finden Sie bei der Ausschreibung auf Seite 100



Bild: Fotokostic/Shutterstock.com

Krössenbacherhof** • Bruck • Salzburger Land • Österreich**

BwSW okaY-Regenerationswoche

Gönnen Sie sich und Ihrer Familie eine Auszeit und erfahren dabei, wie Sie mit Stress im Alltag künftig besser umgehen können.

05.10.2019
bis
12.10.2019

Anmeldung
bis
05.07.2019

Details finden Sie bei der Ausschreibung auf Seite 105



Bild: Ruslan Guray/Shutterstock.com

SENIORENREISEN 55+

Die besten Jahre genießen



Genießen Sie außerhalb der oft hektischen Ferienzeit die schönsten Urlaubsorte! Mit den Seniorenreisen 55+ organisieren qualifizierte, zuverlässige und erfahrene Reiseleiter attraktive Urlaubsprogramme zu günstigen Preisen.

Erleben Sie gemeinsam mit anderen jungen und junggebliebenen Senioren geführte Reisen in die Häuser und Hotels des Bundeswehr-Sozialwerks. Zwischen den auf die Reisegruppe zugeschnittenen Programmpunkten sind viele Freiräume, um die Umgebung auf eigene Faust zu erkunden und die Mitreisenden kennenzulernen.

**Antrag
S. 195**



Ansprechpartner auf Seite 6f





Haus Wiesenthal • Oberwiesenthal • Erzgebirge

Den März in Oberwiesenthal genießen

Genießen Sie den nostalgischen Kurort Oberwiesenthal in unserem frisch sanierten Haus Wiesenthal. Die Bergstadt ist die höchstgelegene Stadt Deutschlands und durch den Fichtelberg und den tschechischen Keilberg eine wahre Schönheit. Einst „das Aschenbrödel unter den deutschen Gebirgen“ genannt, können Sie im Erzgebirge noch heute die gesunde Berg- und Waldluft spüren und erleben. Nordic Walking, Wellness, Kneippanlagen, Radfahren, Wandern – die Region um Oberwiesenthal ist ein richtiges Paradies für Aktivitäten im Freien!

Erzgebirge erleben
ab **785,- €**



Bild: MatthiasPhuong/Shutterstock.com

Unterbringung

Informationen zum Haus Wiesenthal erhalten Sie auf S. 66f.

Hinweis

- Gewisse körperliche Belastbarkeit erforderlich; Teilnehmer sollten Strecken von ca. 60 Gehminuten problemlos bewältigen können

Unsere Leistungen

- Hin-/Rückfahrt im modernen Reisebus
- 14 Übernachtungen inkl. Halbpension
- Geschulte Reisebegleitung
- Ausflüge und Aktivitäten
- Reisesicherungsschein



Bild: BWSV



325	Mitglied	785,- €	Anmeldung bis 15.01.2019, danach im Rahmen freier Kapazitäten
09.03.2019 – 23.03.2019	Nichtmitglied	970,- €	

Extrakosten: Kurtaxe wird vor Ort erhoben. 7 % Aufschlag bei fehlendem Nachweis der Begünstigung (s. S. 207). Nutzung DZ als EZ: 70,- €.

Haus am Südstrand • Göhren • Rügen • Ostsee

Der Charme der Ostsee

Historische Bäderarchitektur, weiße Strände und die Weite des Meeres: Das erwartet Sie in Göhren auf Rügen! Das Reizklima und die herrliche Natur sorgen für Erholung und Entspannung. Machen Sie eine Schifffahrt oder eine Fahrt mit dem Rasenden Roland nach Binz. Unsere ortskundige Reiseleitung stellt Ihnen ein schönes Ausflugsprogramm zusammen.

Unterbringung

Informationen zum Haus am Südstrand erhalten Sie auf S. 58f.

Unsere Leistungen

- Hin-/Rückfahrt im modernen Reisebus mit Zustiegen in Stuttgart, Ulm und München. Bus bleibt vor Ort.
- Zwischenübernachtung
- 16 Übernachtungen inkl. Halbpension
- Reisebegleitung
- Ausflüge und Aktivitäten
- Reisesicherungsschein

Erholung an der See
ab **760,- €**



Bild: Monkey Business Images/Shutterstock.com



Bild: Carsten Thiel



513	Mitglied	760,- €	Anmeldung bis 15.12.2018, danach im Rahmen freier Kapazitäten
20.03.2019 – 05.04.2019	Nichtmitglied	910,- €	

Extrakosten: Kurtaxe wird vor Ort erhoben. 7 % Aufschlag bei fehlendem Nachweis der Begünstigung (s. S. 207). Nutzung DZ als EZ: 80,- €.



Haus Seeburg • Grömitz • Schleswig-Holstein • Ostsee

Grömitz - zwischen sattem Grün und feinem Sand

Das OstseeFerienLand aus den Ostseebädern Dahme, Grömitz und Kellenhusen und angrenzenden Gemeinden verbindet grüne holsteinische Landschaft mit dem maritimen Flair der See. Grömitz ist bereits seit 1813 Seebad und damit eines der ältesten an der Ostsee. Sie können viele Ausflugfahrten beispielsweise nach Travemünde zum Museums-Segelschiff „Passat“, in das Sea Life Timmendorfer Strand oder die Holsteinische Schweiz unternehmen. Aber auch die Tauchgondel in Grömitz ist einen Besuch wert!

Unterbringung

Informationen zum Haus Seeburg erhalten Sie auf S. 54f.

Unsere Leistungen

- Hin-/Rückfahrt im modernen Reisebus, Bus bleibt vor Ort
- 14 Übernachtungen inkl. Halbpension
- Geschulte Reisebegleitung
- Ausflüge und Aktivitäten
- Reisesicherungsschein

Hinweise

- Gewisse körperliche Belastbarkeit erforderlich; Teilnehmer sollten Strecken von ca. 30 Gehminuten problemlos bewältigen können
- Fahrtroute und Zustiegsorte werden festgelegt, sobald der Teilnehmerkreis feststeht



Ostseeluft genießen ab **645,- €**



271	Mitglied	645,- €	Anmeldung bis 15.01.2019, danach im Rahmen freier Kapazitäten
30.03.2019 – 13.04.2019	Nichtmitglied	820,- €	

Extrakosten: Kurtaxe wird vor Ort erhoben. 7 % Aufschlag bei fehlendem Nachweis der Begünstigung (s. S. 207). Nutzung DZ als EZ: 70,- €.

360 Grad • Meran • Südtirol • Italien

Erholung in den Bergen

Meran – das heißt Urlaub im Wein- und Obstgarten Südtirols, zwischen Passer und Etsch. Hier beginnt der Bergfrühling, hier verweilt der goldene Herbst am längsten. Zum milden Klima passt auch die liebliche Landschaft mit einer ungewöhnlich artenreichen Vegetation. Erleben Sie vor allem die beeindruckende Bergwelt, kristallklare Seen, die Vielseitigkeit der Täler und Ortschaften sowie das Flair der Stadt Meran. Es erwartet Sie ein abwechslungsreiches Programm.

Unterbringung

Informationen zum 360 Grad erhalten Sie auf S. 72f.

Unsere Leistungen

- Hin-/Rückfahrt im modernen Reisebus, Bus bleibt vor Ort
- Zwischenübernachtung auf der Hin-/Rückfahrt
- 14 Übernachtungen inkl. Halbpension
- Geschulte Reisebegleitung
- Ausflüge und Aktivitäten
- Reisesicherungsschein

Hinweise

- Gewisse körperliche Belastbarkeit erforderlich; Teilnehmer sollten Strecken von ca. 30 Gehminuten problemlos bewältigen können
- Fahrtroute und Zustiegsorte werden festgelegt, sobald der Teilnehmerkreis feststeht
- Weitere Hinweise auf Seite 193



Frühling in Meran ab **1.260,- €**



280	Mitglied	1.260,- €	Anmeldung bis 15.01.2019, danach im Rahmen freier Kapazitäten
26.04.2019 – 12.05.2019	Nichtmitglied	1.500,- €	

Extrakosten: Kurtaxe wird vor Ort erhoben. 7 % Aufschlag bei fehlendem Nachweis der Begünstigung (s. S. 207). Nutzung DZ als EZ: 70,- €.





Haus am Südstrand • Göhren • Rügen • Ostsee

Zwischen Nord- und Südstrand die Natur bewundern

Das Ostseebad Göhren auf der Halbinsel Mönchgut bietet mit seinen vielen Sehenswürdigkeiten Besuchern eine unvergessliche Zeit. Nicht nur der „Dichter der Ostsee“ Max Dreyer und Elizabeth von Arnim schwärmten von der malerischen Naturlandschaft mit feinsandigen Stränden und den Steilküsten. Entdecken Sie mit „Buskam“ den größten Findling Deutschlands, atmen Sie auf der Seebrücke Ostseeluft oder erkunden Sie das naturbelassene Nordperd. Lassen Sie sich verzaubern und hinreißen von der „Perle der Ostsee“ – Rügen.

Unterbringung

Informationen zum Haus am Südstrand erhalten Sie auf S. 58f.

Hinweis

- Gewisse körperliche Belastbarkeit erforderlich. Sie sollten Strecken von ca. 30 Gehminuten problemlos bewältigen können.

Unsere Leistungen

- Hin-/Rückfahrt im modernen Reisebus, Bus bleibt vor Ort
- 14 Übernachtungen inkl. Halbpension
- Geschulte Reisebegleitung
- Ausflüge und Aktivitäten
- Reisesicherungsschein



326	Mitglied	772,- €	Anmeldung bis 15.01.2019, danach im Rahmen freier Kapazitäten
11.05.2019 – 25.05.2019	Nichtmitglied	950,- €	

Extrakosten: Kurtaxe wird vor Ort erhoben. 7 % Aufschlag bei fehlendem Nachweis der Begünstigung (s. S. 207). Nutzung DZ als EZ: 70,- €.

Krössenbacherhof**** • Bruck • Österreich

Bewegung und Auszeit für Körper und Geist

Erkunden Sie Bruck am Rande des Nationalparks Hohe Tauern im Salzburger Land nahe Zell am See. Unsere Reise bietet ein auf den Teilnehmerkreis abgestimmtes Programm, das Freude und Interesse an körperlicher Betätigung in der Natur weckt. Beim Wandern, Laufen, Schwimmen, bei Nordic-Walking, mit dem Fahrrad oder auf geführten Wanderungen lernen Sie die nähere Umgebung von Bruck kennen. Die angenehme Atmosphäre im Krössenbacherhof und die gute Küche laden zum gemütlichen Beisammensein ein.



Unterbringung

Informationen zum Krössenbacherhof**** erhalten Sie auf S. 68f.

Hinweis

- Eigene An-/Abreise
- Gewisse körperliche Belastbarkeit erforderlich; Teilnehmer sollten Strecken von ca. 120 Gehminuten problemlos bewältigen können
- Weitere Hinweise auf Seite 193

Unsere Leistungen

- 7 Übernachtungen inkl. Halbpension
- Geschulte Reisebegleitung
- Ausflüge und Aktivitäten
- Reisesicherungsschein



515	Mitglied	270,- €	Anmeldung bis 15.01.2019, danach im Rahmen freier Kapazitäten
25.05.2019 – 01.06.2019	Nichtmitglied	370,- €	

Extrakosten: Kurtaxe wird vor Ort erhoben. 7 % Aufschlag bei fehlendem Nachweis der Begünstigung (s. S. 207). Nutzung DZ als EZ: 35,- €.



Hotel Krössenbacherhof **** • Bruck • Salzburger Land • Österreich

Vielfältiges Salzburger Land

Österreich
ab **845,-** €

Erleben Sie erholsame und entspannte Tage fernab des Alltags in der Region um den höchsten Berg Österreichs. Lernen Sie die Schmittenhöhe, das Naturschutzgebiet Enzigerboden-Weißsee, die Krimmler-Wasserfälle und die Eisriesenwelt kennen. Bruck ist außerdem ein idealer Ausgangspunkt für Ausflüge nach Salzburg, Zell am See, zum Steinernen Meer sowie für gesellige Wanderungen.

Unterbringung

Informationen zum Hotel Krössenbacherhof**** erhalten Sie auf S. 68f.

Unsere Leistungen

- Hin-/Rückfahrt mit modernen Reisebus, Bus bleibt vor Ort
- 14 Übernachtungen inkl. Halbpension
- Geschulte Reisebegleitung
- Geführte Wandertouren
- Reisesicherungsschein

Hinweise

- Gewisse körperliche Belastbarkeit erforderlich; Teilnehmer sollten Strecken von ca. 30 Gehminuten problemlos bewältigen können
- Weitere Hinweise auf Seite 193



731	Mitglied	845,- €	Anmeldung bis 15.01.2019, danach im Rahmen freier Kapazitäten
08.06.2019 – 22.06.2019	Nichtmitglied	1.000,- €	

Extrakosten: 7 % Aufschlag bei fehlendem Nachweis der Begünstigung (s. S. 207). Nutzung DZ als EZ: 70,- €.

Haus Norderoog • Norderney • Nordsee

Urlaub auf Norderney für 55- bis 66-Jährige

Nordseeluft
schnuppern
ab **342,-** €

Auf Norderney fühlen Sie den Puls der Gezeiten, werden Teil des Spiels der Elemente und spüren die Natur. Bei salziger Meeresluft ist der Alltagsstress vergessen. Die Insel Norderney liegt mitten im UNESCO Weltnaturerbe Wattenmeer und gehört zum Nationalpark Niedersächsisches Wattenmeer. Wer einmal Norderney erlebt hat, kommt gerne wieder!

Unterbringung

Informationen zum Haus Norderoog erhalten Sie auf S. 47.

Unsere Leistungen

- 7 Übernachtungen inkl. Halbpension
- Geschulte Reisebegleitung
- Ausflüge und Aktivitäten
- Reisesicherungsschein

Hinweise

- Eigene An-/Abreise
- Norderney Card wird mit Lösen der Fährpassage ab Norddeich/Mole ausgestellt



55-66
Jahre



328	Mitglied	342,- €	Anmeldung bis 15.01.2019, danach im Rahmen freier Kapazitäten
15.06.2019 – 22.06.2019	Nichtmitglied	520,- €	

Extrakosten: Kurtaxe wird vor Ort erhoben. 7 % Aufschlag bei fehlendem Nachweis der Begünstigung (s. S. 207). Nutzung DZ als EZ: 35,- €.





Bild: Andreas Priezel



Bild: SeventyFour/Shutterstock.com

Hotel Alpenschlössl • Mayrhofen • Zillertal • Österreich

Urlaub im Tal der 1.000 Möglichkeiten

Die Ferienregion Mayrhofen-Hippach ist bekannt für ihre Tradition und Gastfreundschaft und lässt keine Wünsche offen. Die beeindruckende Bergwelt rund um das Zillertal bietet den perfekten Ausgleich zum Alltag. Fahren Sie mit einer Seilbahn aus Mayrhofen bis auf knapp 2.000 m Höhe und genießen Sie traumhafte Ausblicke, besuchen Sie die Sehenswürdigkeiten in Mayrhofen und genießen die atemberaubende Natur.

Unterbringung

Informationen zum Hotel Alpenschlössl erhalten Sie auf S. 70f. Für die Reiseteilnehmer wird Halbpension bereitgestellt.

Unsere Leistungen

- Hin-/Rückfahrt im modernen Reisebus, Bus bleibt vor Ort
- Zwischenübernachtung auf der Hin-/Rückfahrt
- 14 Übernachtungen inkl. Halbpension
- Geschulte Reisebegleitung
- Ausflüge und Aktivitäten
- Reisesicherungsschein

Hinweise

- Gewisse körperliche Belastbarkeit erforderlich; Teilnehmer sollten Strecken von ca. 30 Gehminuten problemlos bewältigen können
- Fahrroute und Zustiegsorte werden festgelegt, sobald der Teilnehmerkreis feststeht
- Weitere Hinweise auf Seite 193

Österreich-Urlaub
ab **1.020,- €**



Bild: Hannes Pfister



Bild: SeventyFour/Shutterstock.com



272	Mitglied	1.020,- €	Anmeldung bis 01.04.2019, danach im Rahmen freier Kapazitäten
30.08.2019 - 15.09.2019	Nichtmitglied	1.210,- €	

Extrakosten: Kurtaxe wird vor Ort erhoben. 7 % Aufschlag bei fehlendem Nachweis der Begünstigung (s. S. 207). Nutzung DZ als EZ: 70,- €.

Haus Wiesenthal • Oberwiesenthal • Erzgebirge

Den Herbst in Oberwiesenthal genießen

Der idyllische Kurort Oberwiesenthal bietet zu jeder Jahreszeit vielfältige Möglichkeiten zur Entspannung und Erholung. Naturliebhaber kommen hier, in der größten geschlossenen Waldfläche Sachsens, voll auf ihre Kosten. Fernsichten, grüne Bergwiesen und lauschige Plätze gewähren immer neue Eindrücke. Erkunden Sie die höchstgelegene Stadt Deutschlands oder fahren Sie mit der Seilschwebbahn auf den Fichtelberg. Auch die historische Schmalspurbahn lockt zu einer gemütlichen Fahrt durchs Erzgebirge mit seinen Sehenswürdigkeiten. Ausflüge ins nahegelegene Tschechien oder nach Dresden runden Ihre Erholungsreise ab. Unsere erfahrene Reiseleitung stellt Ihnen ein interessantes Programm zusammen.

Erzgebirge
ab **610,- €**



Bild: BwSW



Unterbringung

Informationen zum Haus Wiesenthal erhalten Sie auf S. 66f.

Unsere Leistungen

- Hin-/Rückfahrt im modernen Reisebus mit Zustieg in Stuttgart, Ulm und München. Bus bleibt vor Ort.
- 14 Übernachtungen inkl. Halbpension
- Geschulte Reisebegleitung
- Ausflüge und Aktivitäten
- Reisesicherungsschein

514	Mitglied	610,- €	Anmeldung bis 15.04.2019, danach im Rahmen freier Kapazitäten
14.09.2019 - 28.09.2019	Nichtmitglied	760,- €	

Extrakosten: Kurtaxe wird vor Ort erhoben. 7 % Aufschlag bei fehlendem Nachweis der Begünstigung (s. S. 207). Nutzung DZ als EZ: 70,- €.



Bild: Ruslan Gruzov/Shutterstock.com



Bild: Kinga/Shutterstock.com

360 Grad • Meran • Südtirol • Italien

Alpin-mediterranes Lebensgefühl

Urlauber schätzen an Meran das besondere Flair und die Gastfreundschaft der Stadt. Entdecken Sie den Ort beim Schlendern über die Promenaden und genießen Sie die üppige Vegetation und das milde, sonnige Klima. Entspannen Sie in einem der zahlreichen Cafés oder erkunden die Laubengänge in der Altstadt. In den umliegenden Tälern werden Bräuche und Traditionen seit Jahrhunderten gelebt und bis heute gepflegt.

Unterbringung

Informationen zum Hotel 360 Grad erhalten Sie auf S. 72f.

Unsere Leistungen

- Hin-/Rückfahrt im modernen Reisebus
- 14 Übernachtungen inkl. Halbpension
- Geschulte Reisebegleitung
- Ausflüge und Aktivitäten
- Reisesicherungsschein

Hinweise

- Gewisse körperliche Belastbarkeit erforderlich; Teilnehmer sollten Strecken von ca. 30 Gehminuten problemlos bewältigen können
- Weitere Hinweise auf Seite 193



Meran
genießen
ab **1.145,- €**



Bild: Nemo 969/Shutterstock.com



Bild: Adriano Zecchinato

329	Mitglied	1.145,- €	Anmeldung bis 30.04.2019, danach im Rahmen freier Kapazitäten
28.09.2019 – 12.10.2019	Nichtmitglied	1.340,- €	

Extrakosten: Kurtaxe wird vor Ort erhoben. 7 % Aufschlag bei fehlendem Nachweis der Begünstigung (s. S. 207). Nutzung DZ als EZ: 70,- €.

Hotel Lindenhof • Brauneberg • Mosel

Goldener Oktober an der Mosel

Auf Schusters Rappen – gehen Sie rund um Brauneberg auf den Rebsortenpfaden auf Entdeckungsreise oder erkunden das Moselland mit seinen erstklassigen Radwegen entlang des Flusses. Der Moselsteig, einer der schönsten Wanderwege Deutschlands, bietet jedem Naturliebhaber ein wunderschönes Panorama und faszinierende Ausblicke auf die Mosel. Auch vom Schiff aus können Sie die sonnenverwöhnten Weinbergterrassen, steile Schieferhänge, Burgen und Schlösser bewundern.

Unterbringung

Informationen zum Hotel Lindenhof erhalten Sie auf S. 64f.

Unsere Leistungen

- Hin-/Rückfahrt im modernen Reisebus
- 7 Übernachtungen inkl. Halbpension
- Geschulte Reisebegleitung
- Ausflüge und Aktivitäten
- Reisesicherungsschein

Hinweis

- Gewisse körperliche Belastbarkeit erforderlich; Teilnehmer sollten Strecken von ca. 30 Gehminuten problemlos bewältigen können



Mosel-
impressionen
ab **345,- €**



Bild: PIXEL to the PEOPLE/Shutterstock.com



Bild: BvSW

327	Mitglied	345,- €	Anmeldung bis 30.04.2019, danach im Rahmen freier Kapazitäten
12.10.2019 – 19.10.2019	Nichtmitglied	530,- €	

Extrakosten: 7 % Aufschlag bei fehlendem Nachweis der Begünstigung (s. S. 207). Nutzung DZ als EZ: 35,- €.





Bild: Edith Czech/Shutterstock.com



Bild: Stock-Asso/Shutterstock.com

Haus Wiesenthal • Oberwiesenthal • Erzgebirge

Das weihnachtliche Erzgebirge erleben

Das Erzgebirge hat einen ganz eigenen Charme: Reizvolle Berge und romantische Täler wechseln sich ab, die Orte atmen Geschichte und Tradition und die Menschen sind bekannt für ihre Gastfreundschaft. Das Gebirge verdankt seinen Namen dem Silberbergbau, der die Region prägte. Diese Ursprünge spiegeln sich in Architektur und handwerklichen Traditionen wie Schnitzen, Klöppeln und Drechseln wieder. Bekannt wurde das Erzgebirge durch seine weihnachtlichen Bräuche und Spielzeugfiguren. Nussknacker, Räuchermänner und Pyramiden haben ihre Wiege im Erzgebirge. Die gesamte Region strahlt zur Weihnachtszeit in hellem Lichterglanz!

Adventsreise
ab **465,- €**

Unterbringung

Informationen zum Haus Wiesenthal erhalten Sie auf S. 66f.

Unsere Leistungen

- Hin-/Rückfahrt im modernen Reisebus, Bus bleibt vor Ort
- 10 Übernachtungen inkl. Halbpension
- Geschulte Reisebegleitung
- Ausflüge und Aktivitäten
- Reisesicherungsschein

Hinweise

- Gewisse körperliche Belastbarkeit erforderlich; Teilnehmer sollten Strecken von ca. 30 Gehminuten ohne Probleme laufen können
- Fahrroute und Zustiegsorte werden festgelegt, sobald der Teilnehmerkreis feststeht



Bild: BwSW



Bild: Alfredo Ragazzoni/Shutterstock.com



281	Mitglied	465,- €	Anmeldung bis 01.04.2019, danach im Rahmen freier Kapazitäten
30.11.2019 – 10.12.2019	Nichtmitglied	620,- €	

Extrakosten: Kurtaxe wird vor Ort erhoben. 7 % Aufschlag bei fehlendem Nachweis der Begünstigung (s. S. 207). Nutzung DZ als EZ: 50,- €.

Gute Erinnerungen an Urlaube mit dem Bundeswehr-Sozialwerk - in jedem Alter!

Leserbrief von Kay Peters

Ich möchte Dank sagen für die Überreichung der Ehrenurkunde „50 Jahre Mitgliedschaft“ im Bundeswehr-Sozialwerk. Nachdem ich im Januar 1966 in den Bundeswehrverband und im Jahr 1968 dem Bundeswehr-Sozialwerk beitrug, habe ich für viele Jahre mit meiner Familie die Angebote fürs Verreisen mit Kindern angenommen: daran gibt es auch heute noch schöne Erinnerungen!

Um auch heute noch jungen Familien mit Kindern und natürlich auch Senioren die Möglichkeiten zu geben, in den Häusern des Bundeswehr Sozialwerks günstig zu „urlauben“, habe ich meine Mitgliedschaft beibehalten.

Hervorheben möchte ich, wenn ich mir den Katalog so anschau, dass sich die Angebotsvielfalt gegenüber der von vor 50 Jahren positiv und sehr vielfältig erweitert hat.

Mit Dank und weiterhin viel Erfolg,

Ihr K. Peters



Bild: Popperwerk/Shutterstock.com

MUTTER- ODER VATER-KIND-FREIZEITEN

ERHOLEN MIT KIND



Eltern haben nie Ferien? Nicht beim Bundeswehr-Sozialwerk! Entfliehen Sie dem Alltag bei einer Mutter- oder Vater-Kind-Freizeit. Gönnen Sie Ihrem Kind mehr Zeit mit Mama oder Papa. Unternehmen Sie Wanderungen, seien Sie kreativ beim Basteln oder genießen Sie einfach nur gemeinsam den Tag.

Stundenweise Betreuung für die Kleinen gibt Ihnen auch einmal Zeit zum Durchatmen. Tanken Sie neue Kraft für die Herausforderungen des Alltags.

**Antrag
S. 203**



Ansprechpartner auf Seite 6f





Bild: Pressmaster/Shutterstock.com



Bild: BWSV

Haus am Werlsee • Grünheide bei Berlin

Ostern in Grünheide

Das Haus direkt am Werlsee bietet mit seinem weitläufigen Grundstück Erholung für Groß und Klein. Es ist ein idealer Ort, um dem Alltag zu entkommen, viel Zeit mit den Kindern zu verbringen und zu entspannen. Das Betreuersteam hat für Sie und Ihre Kleinen einzelne und auch gemeinsame Programmpunkte zusammengestellt. Lernen Sie bei einer geselligen Runde andere nette Elternteile und Kinder kennen. Vielleicht entwickeln sich hieraus neue schöne Freundschaften.

Unterbringung

Informationen zum Haus am Werlsee erhalten Sie auf S. 63

Unsere Leistungen

- 14 Übernachtungen inkl. Vollpension (Mittagssnack)
- Stundenweise Kinderbetreuung
- Ausflüge und Aktivitäten (teilweise gegen Gebühr)
- Reisesicherungsschein

Hinweise

- Eigene An-/Abreise
- Um Mitnahme des Personal- bzw. Kinderausweis für mögliche Ausflüge ins benachbarte Ausland wird gebeten.

- Unterbringung des Kindes im Bett des Elternteils. Bei Teilnahme mehrerer Kinder wird in größeren Zimmern ein Zustellbett bereitgestellt.
- Stundenweise Beaufsichtigung durch geschulte Betreuer, keine Ganztagsbetreuung
- Buchung nur für Mitglieder möglich



Bild: Aleksandra Suzi/Shutterstock.com



Bild: Roman Samborskiy/Shutterstock.com

340	Elternteil	360,- €	Anmeldung bis 15.01.2019, danach im Rahmen freier Kapazitäten Extrakosten: Kurtaxe wird vor Ort erhoben.
13.04.2019 – 27.04.2019	Kind	190,- €	

Campingpark Rügen • Prora • Rügen • Ostsee

Outdoor-Erlebnis

Weißer Sandstrände und die Weite des blauen Meeres – das ist Rügen. Der Campingpark Rügen liegt direkt am Strand von Prora. Freuen Sie sich auf zwei ereignisreiche Wochen im Blockhüttdorf: Entdeckungstouren auf der Insel, Baden in der Ostsee, Sandburgen bauen oder einfach beim Sonnenbaden den Augenblick genießen. Am Abend treffen sich alle am Lagerfeuer- und Grillplatz und lassen gemeinsam den Tag stimmungsvoll ausklingen.

Unterbringung

Blockhütten mit jeweils einem Zimmer und 2 Stockbetten pro Familie auf dem Campingplatz. Separates Waschhaus für die Freizeiteilnehmer mit Duschen, Waschräumen und Toiletten.

Unsere Leistungen

- 14 Übernachtungen inkl. Vollpension
- Stundenweise Kinderbetreuung
- Sportanimation für Erwachsene
- Reisesicherungsschein

Hinweise

- Eigene An- und Abreise
- Mitwirkung wird vorausgesetzt
- Ausflüge und Aktivitäten teilweise gegen Gebühr
- Buchung nur für Mitglieder möglich



Bild: BWSV



Bild: FilmDream/Shutterstock.com

522	Elternteil	260,- €	Anmeldung bis 15.01.2019, danach im Rahmen freier Kapazitäten Extrakosten: Kurtaxe wird vor Ort erhoben.
08.06.2019 – 22.06.2019	Kind	100,- €	



Bild: Frank Wasserfuehrer/Shutterstock.com



Bild: MNSStudio/Shutterstock.com

Haus am Südstrand • Göhren • Rügen

Erholung mit Hühnergöttern und Bernstein

Erleben Sie das charmante Ostseebad Göhren. Nehmen Sie sich die Zeit, ein paar Tage in Ruhe, fernab von der Hektik des Alltags, zu verbringen. Entspannen Sie sich mit Ihren Kleinen, atmen Sie tief die frische Ostseeluft ein und tanken Sie bei ausgedehnten Spaziergängen an der Ostseeküste neue Kraft! Zum Erholungsprogramm gehören z.B. geselliges Beisammensein, Basteln, Gymnastik und Strandspiele.

Unterbringung

Informationen zum Haus am Südstrand erhalten Sie auf S. 58f.

Unsere Leistungen

- 14 Übernachtungen inkl. Vollpension
- Stundenweise Kinderbetreuung während des gesamten Aufenthaltes
- Ausflüge und Aktivitäten
- Reisesicherungsschein

Hinweise

- Eigene An-/Abreise
- Buchung nur für Mitglieder möglich



Bild: amVed/Shutterstock.com



Bild: LaMiaPhotography/Shutterstock.com

251 05.10.2019 – 19.10.2019	Elternteil	360,- €	Anmeldung bis 01.04.2019, danach im Rahmen freier Kapazitäten Extrakosten: Kurtaxe wird vor Ort erhoben
	Kind	190,- €	

Urlaub in den Sommerferien

Schöner Sommer in Brauneberg

Wir waren schon in verschiedenen Häusern des Bundeswehr-Sozialwerks, um unseren Urlaub dort zu verbringen. Um ein neues Reiseziel auszuprobieren nahmen wir die weite Fahrt von Bernau bei Berlin nach Brauneberg auf uns und verbrachten unseren Urlaub im Hotel Lindenhof verbracht. Dort war es sehr schön.

Das Hotel hat sogar einen kleinen Tierpark, aus dem besonders meine beiden (kleinen) Schwestern gar nicht mehr raus wollten. Er war aber auch sehr gut für unser Hobby geeignet. Wir lieben Zirkus, mit allem was dazu gehört. Nachdem die anderen Kinder und Jugendlichen am ersten Tag noch von weitem zugeschaut haben, haben sie schon am zweiten Tag fleißig mittrainiert.

Unser Zirkustraining und die Aufführungen haben meist am Nachmittag stattgefunden, denn vormittags haben sich die Betreuer ein Programm überlegt. Zum Beispiel waren wir gleich am ersten Tag Fußballgolfen und anschließend auf einer richtig coolen Sommerrodelbahn. An den anderen Tagen waren wir noch im Schwimmbad, auf der Reichsburg Cochem, im Kletterpark und im Vulkansee schwimmen. An einem Nachmittag kam sogar die Feuerwehr und hat eine Wassermutsche aufgebaut. Außerdem konnten wir auf der Mosel mit einem Feuerwehr-Boot fahren.

Alle Angebote waren natürlich freiwillig und so konnte sich jeder seinen Urlaub perfekt gestalten, denn es war für jeden etwas dabei. Es war ein sehr schöner Urlaub, den ich gerne wiederholen und jedem weiterempfehlen würde.

Angelina Wendt

Bild: Sergey Novikov/Shutterstock.com



GRUPPENREISEN

URLAUB GEMEINSAM ERLEBEN



Ob Familie oder Kegelclub, ob Fußballteam oder Ehemaligen-treff, Gelegenheiten für eine gemeinsame Reise gibt es viele. Die eigenen Häuser des Bundeswehr-Sozialwerks bieten Platz für kleine und große Gruppen.

Profitieren Sie von günstigen Gruppenkonditionen und einem hervorragenden Preis-Leistungs-Verhältnis.

Antrag
S. 200

Anmeldung

bis
10.12.2018



Ansprechpartner auf Seite 6f



Gruppenzeiträume & Gruppenpreise

Haus am Wersee • Grünheide

Preise in € pro Person/Übernachtung – Halbpension

	16.03. – 13.04.19	13.04. – 27.04.19	25.05. – 06.07.19
	27.04. – 25.05.19	06.07. – 24.08.19	24.08. – 12.10.19
DZ	35,-	39,-	41,-
JS	43,-	47,-	49,-
JS (ab 3 Pers.)	33,-	37,-	39,-

Hotelinformationen auf S. 63

Haus am Südstrand • Göhren

Preise in € pro Person/Übernachtung – Halbpension

	16.03. – 13.04.19 19.10. – 02.11.19	27.04. – 29.06.19 14.09. – 19.10.19
DZ Klassik	34,-	39,-
DZ Komfort/FZ	39,-	44,-
FZ (ab 3 Pers.)	32,-	37,-

Hotelinformationen auf S. 58f

Haus Wiesenthal • Oberwiesenthal

Preise in € pro Person/Übernachtung – Halbpension

	10.11. – 22.12.18	31.01. – 04.02.19	30.05. – 29.06.19
	05.01. – 31.01.19		31.08. – 28.09.19
	16.02. – 30.03.19		
DZ Klassik	35,-	40,-	32,-
EZ/DZ Komfort	37,-	42,-	34,-
FZ Klassik A	39,-	44,-	36,-
FZ Klassik B	42,-	47,-	39,-
FZ Klassik C	45,-	50,-	42,-
FZ Klassik D	47,-	52,-	44,-
FZ Klassik E	49,-	54,-	46,-
FZ Klassik A-B (ab 3 Pers.)	33,-	38,-	30,-
FZ Klassik C-E (ab 3 Pers.)	35,-	40,-	32,-

Hotelinformationen auf S. 66f

Haus Jade • Wangerooze

Preise in € pro Person/Übernachtung – Vollpension

	16.03. – 13.04.19	25.05. – 29.06.19	31.08. – 02.11.19
	27.04. – 25.05.19		
EZ/DZ/MZ-6	24,-	31,-	26,-

Hotelinformationen auf S. 49

Haus Seeburg • Grömitz

Preise in € pro Person/Übernachtung – Halbpension

	09.03. – 13.04.19	28.09. – 02.11.19
DZ Klassik A	35,-	40,-
EZ Klassik A/ DZ Klassik B	38,-	43,-
EZ Klassik B/DZ Komfort A/FZ	39,-	43,-
DZ Komfort B/EZ Komfort	42,-	49,-
DZ Komfort B/FZ (ab 3 Pers.)	33,-	40,-
DZ Komfort C	45,-	52,-
Zustellbett bis 17 J.	17,-	17,-

Hotelinformationen auf S. 54f

Hotel Lindenhof • Brauneberg

Preise in € pro Person/Übernachtung – Halbpension

	02.04. – 13.04.19 27.04. – 08.06.19 15.06. – 22.06.19	22.06. – 29.06.19 12.10. – 26.10.19
EZ/DZ Klassik	35,-	43,-
DZ Komfort	38,-	46,-
FZ	41,-	49,-
FZ (ab 3 Pers.)	33,-	41,-

Hotelinformationen auf S. 64f

Haus Norderoog • Norderney

Preise in € pro Person/Übernachtung – Halbpension

	09.03. – 30.03.19	30.03. – 13.04.19	26.10. – 02.11.19
EZ/DZ Klassik A+B	38,-	48,-	43,-
DZ Komfort	41,-	51,-	46,-
DZ Komfort (ab 3 Pers.)	36,-	46,-	43,-
JS	44,-	54,-	51,-

Hotelinformationen auf S. 47

Uhrenhaus • Wangerooze

Preise in € pro Person/Übernachtung – Vollpension

	16.03. – 13.04.19	25.05. – 08.06.19	14.09. – 02.11.19
	27.04. – 25.05.19	15.06. – 29.06.19	
EZ/DZ/MZ-6	35,-	47,-	40,-
FZ	40,-	48,-	45,-
FZ (ab 3 Pers.)	33,-	49,-	38,-
Zustellbett bis 17 J.	17,-	17,-	17,-

Hotelinformationen auf S. 49

Kröschenbacherhof**** • Bruck

Preise in € pro Person/Übernachtung – Halbpension

	08.12. – 22.12.18	06.04. – 13.04.19	23.03. – 06.04.19	22.06. – 29.06.19
	18.05. – 22.06.19			
	07.09. – 12.10.19			
DZ Klassik	33,-	43,-	48,-	35,-
DZ Komfort	38,-	48,-	53,-	40,-
JS/FZ	43,-	53,-	58,-	45,-
JS/FZ (ab 3 Pers.)	31,-	41,-	46,-	33,-
SU	50,-	60,-	65,-	52,-
SU (ab 3 Pers.)	31,-	41,-	46,-	33,-

Hotelinformationen auf S. 68f

Hotel Alpenschlössl • Mayrhofen

Preise in € pro Person/Übernachtung – Frühstück

	01.12. – 22.12.18	05.01. – 19.01.19	25.05. – 29.06.19
		09.03. – 13.04.19	24.08. – 14.10.19
EZ/DZ Klassik	33,-	38,-	28,-
DZ Komfort/ JS Klassik	40,-	45,-	35,-
JS Komfort/SU/FZ	47,-	52,-	42,-
JS Komfort/SU/FZ (ab 3 Pers.)	35,-	40,-	30,-

Hotelinformationen auf S. 70f

360 Grad • Meran

Preise in € pro Person/Übernachtung – Halbpension

	23.02. – 13.04.19	27.04. – 11.05.19 20.10. – 02.11.19
EZ/DZ Klassik	52,-	62,-
DZ Komfort/JS Klassik	59,-	69,-
JS Komfort	66,-	76,-
SU Klassik	73,-	83,-
SU Klassik (ab 3 Pers.)	57,-	67,-
SU Premium	80,-	90,-
SU Premium (ab 3 Pers.)	57,-	67,-

Hotelinformationen auf S. 72f

Haus Norden • Rantum

Preise in € pro Person/Übernachtung

	23.03. – 13.04.19 31.08. – 28.09.19	27.04. – 31.05.19 28.09. – 02.11.19
EZ/DZ/ZW/ MZ-3/MZ-4	19,-	20,-

Hotelinformationen auf S. 53

Hinweis Extrakosten: 7 % Aufschlag bei Nichtbegünstigung (s. S. 207), 20 % Aufschlag bei Nichtmitgliedschaft, Doppelzimmer als Einzelzimmer 5,- €/Tag, Kurtaxe. Bei Bedarf: Nutzungspauschale Tagungsraum i. H. v. 10,- €/Tag



TAGUNGEN

ERFOLGREICHE SEMINARE IN DEN HOTELS UND HÄUSERN DES BWSW



Bild: Bundeswehr/Bienert



Bild: Pressmaster/Shutterstock.com



Bild: BWSW

Toller Service zu attraktiven Konditionen, das kennzeichnet Tagungen und Seminare in den Hotels und Häusern des Bundeswehr-Sozialwerks. Profitieren Sie von individueller Beratung in der Planungsphase mit kompetenten Ansprechpartnern.

Die günstigen Tagungspauschalen beinhalten umfangreiche Serviceleistungen. Dazu liegen die Tagungsorte in beliebten Urlaubsregionen und tragen durch Lage und Ausstattung dazu bei, dass Sie in angenehmer Atmosphäre arbeiten können. Tagungsteilnehmer profitieren während der Tagung vom Komfort des Hotels bzw. Hauses: Vorhandene Sauna- und Wellnessangebote können genutzt werden, Sport- und Freizeiteinrichtungen stehen zur Verfügung. Kombiniert mit der guten Verpflegung (im Regelfall Halbpension inkl. Mittagssnack), den Tagungsgetränken und Kaffeepausen bietet die Tagungspauschale ein ansprechendes Rundum-Paket.

Die Ansprechpartner für Tagungen und Seminare in der Buchungszentrale des Bundeswehr-Sozialwerks informieren Sie gerne über das Angebot, freie Zeiträume, vorhandene Kapazitäten und die umfangreichen Inklusivleistungen der Tagungspauschale.



Ansprechpartner auf Seite 6f

TAGUNGSPAUSCHALEN

83,- €
/ Nacht

95,- €
/ Nacht

Leistungen	Leistungen
Inklusivleistungen Tagespauschale <ul style="list-style-type: none"> • Halbpension • Mittagssnack inkl. Softgetränk • Tagungsgetränke • 2 Kaffeepausen mit Gebäck • Nutzung Tagungsraum und -ausstattung 	Inklusivleistungen für eineinhalb tägige Tagungen <ul style="list-style-type: none"> • Leistungen wie Tagespauschale • Zusätzlicher Mittagssnack inkl. Softgetränk • Am zweiten Tag: zusätzliche Kaffeepause mit Gebäck

Hotels und Häuser

Haus am Wersee • Grünheide bei Berlin	Betten	Zimmer
Tagungsraum Wersee: 45 Sitzplätze mit Tischen, 60 Sitzplätze nur Bestuhlung Tagungsraum Peetzsee: 25 Sitzplätze mit Tischen, 30 Sitzplätze nur Bestuhlung Flipchart, Overhead-Projektor, Beamer, TV, DVD-Anlage, Rednerpult, Leinwand Hotelinformationen auf S. 63	88	44
Hotel Lindenhof • Brauneberg • Rheinland-Pfalz	Betten	Zimmer
Tagungsraum 1: 45 Sitzplätze mit Tischen Flipchart, Beamer, TV, DVD Anlage, Rednerpult, Leinwand Tagungsraum 2: 20 Sitzplätze mit Tischen, 25 Sitzplätze nur Bestuhlung Hotelinformationen auf S. 64f	61	31
Haus am Südstrand • Göhren • Insel Rügen	Betten	Zimmer
Tagungsraum 1: 25 Sitzplätze mit Tischen, 30 Sitzplätze nur Bestuhlung Tagungsraum 2: 20 Sitzplätze mit Tischen, 25 Sitzplätze nur Bestuhlung Rednerpult, Flipchart Hotelinformationen auf S. 58f	130	65
Haus Norderoog • Norderney • Nordsee	Betten	Zimmer
Tagungsraum 1: 20 Sitzplätze mit Tischen, 30 Sitzplätze nur Bestuhlung Tagungsraum 2: 12 Sitzplätze mit Tischen Flipchart, Beamer, Rednerpult, Leinwand Hotelinformationen auf S. 47	120	63
Haus Seeburg • Grömitz • Ostsee	Betten	Zimmer
40 Sitzplätze mit Tischen, 60 Sitzplätze nur Bestuhlung Flipchart, Overhead-Projektor, Beamer, TV, DVD Anlage, Rednerpult, Leinwand Hotelinformationen auf S. 54f	58	33
Krössenbacherhof**** • Bruck • Österreich	Betten	Zimmer
35 Sitzplätze mit Tischen Hotelinformationen auf S. 68f	78	35
Haus Wiesenthal • Oberwiesenthal • Erzgebirge	Betten	Zimmer
Tagungsraum 1: 50 Sitzplätze mit Tischen 70 Sitzplätze nur Bestuhlung Tagungsraum 2: 15 Sitzplätze Tagungsraum 3: 15 Sitzplätze Tagungsraum 4: 15 Sitzplätze Flipchart, Overhead, Beamer, TV, DVD-Anlage, Videoanlage, Rednerpult, Leinwand, schnurloses Sprechermikrofon Hotelinformationen auf S. 66f	155	83

73,- €
/ Nacht

85,- €
/ Nacht

Leistungen	Leistungen
Inklusivleistungen Tagespauschale <ul style="list-style-type: none"> • Vollpension • Tagungsgetränke • 2 Kaffeepausen mit Gebäck 	Inklusivleistungen für eineinhalb tägige Tagungen <ul style="list-style-type: none"> • Leistungen wie Tagespauschale • Zusätzliche Kaffeepause mit Gebäck

Haus

Uhrenhaus • Wangerooe • Nordsee	Betten	Zimmer
Speisesaal kann als Tagungsort genutzt werden. Hotelinformationen auf S. 49	24	15



Bild: Pressmaster/Shutterstock.com

58,- €
/ Nacht

70,- €
/ Nacht

Leistungen	Leistungen
Inklusivleistungen Tagespauschale <ul style="list-style-type: none"> • Vollpension • Tagungsgetränke • 2 Kaffeepausen mit Gebäck 	Inklusivleistungen für eineinhalb tägige Tagungen <ul style="list-style-type: none"> • Leistungen wie Tagespauschale • Am zweiten Tag: zusätzliche Kaffeepause mit Gebäck

Haus

Haus Jade • Wangerooe • Nordsee	Betten	Zimmer
Speisesaal kann als Tagungsort genutzt werden, Haus Jade ist sehr einfach ausgestattet. Hotelinformationen auf S. 49	24	15

Die Buchungszentrale unterstützt Sie unter 0228 37737-222 gerne bei der Vorbereitung einer Tagung in einem Hotel oder Haus des Bundeswehr-Sozialwerks.





Bild: katalomaz/Shutterstock.com



Bild: TStudio/Shutterstock.com

Zempin • Usedom

Haus Inselhof

Das kleinste Seebad der Insel Usedom liegt zwischen Zinnowitz und Koserow an der schmalsten Stelle der Insel zwischen Ostsee und dem Achterwasser. Ein romantischer Fischerort, der mit seinen über 40 reetgedeckten Häusern zum Verweilen einlädt.

Lage

Das gepflegte Objekt mit seinen drei Häusern liegt direkt am Achterwasser hinter dem Vineta Hotel und bietet Ihnen Ruhe und Erholung.

Ausstattung

Parkplatz, Fahrradständer, Grillplatz, Wasch- und Trockenautomat. Einkaufsmöglichkeiten in der näheren Umgebung sind vorhanden. Fahrradverleih im Ort. Hand- und Geschirrtücher müssen mitgebracht werden.

Unterbringung

Die Doppelzimmer (1-Raum) und die 2-Raum-Suiten für 2 bis 5 Personen sind mit Dusche/WC, TV, Minibar und Geschirr ausgestattet. In den Suiten gibt es keine Kochmöglichkeit. Eine Gemeinschaftsküche befindet sich im Erdgeschoss. Eine Suite ist speziell für Rollstuhlfahrer eingerichtet.

Inklusivleistungen

- Übernachtung

Sport & Freizeit

Radeln, Trimpfad, Fischereiausstellung, Angeln, Baden, Strandspaziergänge, Bootstouren, Veranstaltungen siehe Kurverwaltung, Spaziergänge im idyllischen Hinterland, Ausflüge nach Heringsdorf, Ahlbeck, Zinnowitz und nach Polen – auch mit dem Schiff.

An-/Abreise

- Täglich – nicht an Sonn- und Feiertagen

ab
17,€
p.P./Übernach-
tung/F



Bild: Anne Leopold

Haus Inselhof • Zempin

Preise in € pro Person/Übernachtung

Termine	S1	S2
DZ, Suiten	01.10.18 - 30.04.19	01.05.-30.09.19
Erwachsene	17,-	20,-
Kinder 0-2 Jahre	frei	frei
Kinder 3-13 Jahre	7,-	7,-
Kinder 14-17 Jahre	11,-	11,-
Nichtmitglieder	32,-	35,-

Extrakosten: Endreinigung DZ/Suite 40,- €.

Kurtaxe, EZ-Zuschlag 8,- €/Nacht

Zuschlag Kurzaufenthalt bis 3 Tage einmalig S1: 10,- € p.P. /

S2: 12,- € p.P., Kinderbett 10,- € einmalig,

Haustiere auf Anfrage nur in S1 10,- €/Nacht

Bearbeitungsgebühr 5,- €

Berlin

Econtel Berlin***

Lage

Das ***ECONTEL HOTEL Berlin trifft sich im Herzen von Charlottenburg mit den beliebtesten Sehenswürdigkeiten der Stadt. Zentral gelegen, zwischen Messe Berlin, Kurfürstendamm und Hauptbahnhof, profitieren Sie von der ausgezeichneten Verkehrslage.

Ausstattung

Internet, Hotelbar, Restaurant, Garage, Fahrradverleih

Unterbringung

Die Zimmer sind modern mit Dusche/WC, Föhn, Kosmetikspiegel, Telefon, Flachbildfernseher mit internationalen Fernsehprogrammen, Radio sowie gratis WLAN-Zugang und Zimmersafe ausgestattet. Die Standardzimmer verfügen überwiegend über zwei getrennt stehende Betten. Die Comfort-Zimmer in den oberen Etagen, wurden 2016/2017 vollständig renoviert und sind mit Doppelbett ausgestattet.

Inklusivleistungen

- Übernachtung mit Frühstücksbüfett
- WLAN Nutzung in allen Zimmern
- Welcome Corner mit Gratisgetränken von 11-17 Uhr
- Tageszeitungen

An-/Abreise

- Täglich
- Mindestaufenthalt: 24.05. - 25.05.19 = 2 Nächte; 06.09. - 10.09.19 = 3 Nächte; 27.09. - 28.09.19 = 2 Nächte

ab
40,€
p.P./Übernach-
tung/F



Bild: DH Studio/Köln

Econtel Berlin

Preise in € pro Person/Übernachtung mit Frühstück

Termine	S1	S2	S3
	01.07.-31.08.19	01.05. - 23.05.19 26.05. - 30.06.19 01.09. - 05.09.19 11.09. - 26.09.19 29.09. - 31.10.19	24.05. - 25.05.19 06.09. - 10.09.19 27.09. - 28.09.19
EZ Standard	68,-	76,-	110,-
DZ Standard	40,-	46,-	65,-
MZ-3 Standard	32,70	38,-	50,-
MZ-4 Standard	30,-	34,-	42,50
EZ Comfort	73,-	83,-	118,-
DZ Comfort	42,50	49,50	70,-
MZ-3 Comfort	34,40	40,40	53,40
MZ-4 Comfort	34,50	35,75	45,-

100% Kinderermäßigung im Zimmer mit zwei vollzahlenden Personen: bis 11 Jahre frei, Erwachsene zahlen den DZ-Preis; Hinweise und Extrakosten: (vor Ort zu zahlen) Garage 11,50 € p. Nacht, Haustiere 10,50 € p. Nacht

**SPAR*
TIPP**

Spartermine (S1 und S2)

15 % Rabatt bei einem Aufenthalt mit 3 Nächten

20 % Rabatt bei einem Aufenthalt mit 4 Nächten

Frühbuchervorteil (S1 und S2)

5 % Nachlass bei Buchungen bis 45 Tage vor Reiseantritt.

Der Frühbuchervorteil ist nicht mit anderen Sparangeboten kombinierbar.



Bad Salzuflen

BSW-Hotel Villa Dürkopp

Am Rande des Teutoburger Waldes liegt das historische Staatsbad Salzuflen. Auf Grund des weitläufigen Landschaftsparks, der liebevoll restaurierten Häuser der Altstadt und des abwechslungsreichen Kulturangebotes gehört die Stadt zu einem der beliebtesten Heilbäder Deutschlands.

Ausstattung

Unsere im Jugendstil errichtete, denkmalgeschützte Villa Dürkopp wurde im Jahr 2018 vollständig modernisiert und neu gestaltet. Erleben Sie das einmalige Gefühl, in topmodernen vollrenovierten Zimmern zu übernachten und dabei gleichzeitig in einem einzigartigen Ambiente zu wohnen. Lassen Sie sich bei Fango und Massage in der hauseigenen physiotherapeutischen Abteilung verwöhnen, auch eine Sauna, einen Fitnessraum und einen Kosmetiksalon finden Sie direkt im Haus. Danach wartet eine ausgezeichnete Gastronomie auf Sie.

Unterbringung

DZ Premium: Neuwertiges und sehr großzügiges 33-47m² Doppelzimmer in unserer vollrenovierten, denkmalgeschützten Patrizier-Villa ODER neuwertiges, sehr modernes und sehr großzügiges 34-37m² Doppelzimmer mit 22m² Garten-Terrasse. Jeweils Kaffeestation mit Nespressomaschine.

DZ Exklusiv: Neuwertiges und sehr großzügiges 30-35m² Doppelzimmer. Kaffeestation mit Nespressomaschine.

DZ Superior: Komfortables, großzügiges 29m² Doppelzimmer, tlw. mit Süd-Balkon/Terrasse in ruhiger Lage im Garten

DZ Komfort: Komfortables, großzügiges 27m² Doppelzimmer, tlw. mit Balkon/Terrasse in ruhiger Lage im Garten, tlw. mit leichter Dachschräge.

DZ Classic: Sehr stilvolles und geräumiges 22m² Doppelzimmer mit leichten Dachschrägen. Zimmer mit behindertenfreundlichem Bad auf Anfrage buchbar.

EZ Exklusiv: Neuwertiges und sehr großzügiges 18-22m² Einzelzimmer, tlw. mit Balkon/Terrasse und Gartenblick ODER neuwertiges, sehr modernes und großzügiges 20-27m² Einzelzimmer. Jeweils Kaffeestation mit Nespressomaschine.

EZ Superior: Neuwertiges, stilvolles und sehr großzügiges 17-22m² Einzelzimmer.

Inklusivleistungen

Halbpension, 1 Flasche Mineralwasser zur Begrüßung im Zimmer, WLAN, Sauna, Fitnessraum
Gegen Gebühr: Parkplatz 5 €/Tag, Physiotherapeutische sowie kosmetische Behandlungen

ab
44,- €
p.P./Übernach-
tung/HP



BSW-Hotel Villa Dürkopp • Bad Salzuflen

Preise in € pro Person/Übernachtung - Halbpension

Termine	S1	
	06.01. – 01.11.19	
	So – Fr	Fr – So
DZ Premium	67,-	72,-
DZ Exklusiv	59,-	64,-
DZ Superior	51,-	56,-
DZ Komfort	48,-	53,-
DZ Classic	44,-	49,-
EZ Exklusiv	66,-	72,-
EZ Superior	59,-	65,-

Kinderpreise im DZ der Eltern: 0-6 Jahre frei, 7-11 Jahre, 15,- € p.P./Nacht, 13-15 Jahre 20,- € p.P./Nacht
1 Erwachsener und 1 Kind (7-15 J.) 15 % Ermäßigung,
Kinder bis 15 Jahre im eigenen Zimmer 15 % Ermäßigung
3. Person (ab 16 J.) im DZ 80 % des DZ-Preises/Nacht, DZ zur Alleinbenutzung Preis auf Anfrage
Extrakosten: Kurtaxe, 20 % Nichtmitgliederzuschlag

Wernigerode • Harz

Hotel am Schlosspark

Wernigerode, die bunte Stadt am Harz, bekannt durch die schönen alten Fachwerkhäuser und die vielen Sehenswürdigkeiten in und außerhalb der Stadt. Die ruhige Waldrandlage direkt am Schlosspark bietet ideale Voraussetzungen für alle Gäste und zu jeder Jahreszeit.

Ausstattung

Außenterrasse, Parkplätze (auch für Busse), Unterstellmöglichkeiten für Fahrräder, Restaurant, Speisesaal (60 Plätze), Tagungsraum (50 Plätze), 2 Gesellschaftsräume (50 Plätze und 20 Plätze)

Gegen Gebühr: Sauna, Solarium, Luftgewehrschießstand (Terminabsprache mit Verein), geführte Stadtbesichtigung/Wanderung, WLAN

Unterbringung

Die Einzel-, Doppel-, Mehrbettzimmer und Appartements sind mit Dusche/WC, Radio und HD-TV ausgestattet. Liege und Kinderbett sind in einigen Zimmern vorhanden. Die zwei 2-Raum-Appartements und das Großraumappartement sind für 4 Personen geeignet.

Inklusivleistungen

- Übernachtung mit Frühstück
- WLAN

An-/Abreise

- Täglich
- Ostern nur Donnerstag

Für Gruppen ab 10 Personen

- Übernachtung/Halbpension p.P. 49,- € /Nacht
- Freiplatz ab 21. Person

Osterarrangement

18.04. – 22.04.2019

Inklusivleistungen:

HP, geführte Fackelwanderung, Schlossbesichtigung, freie Nutzung Sauna und Solarium

EZ/DZ/MZ 220,- € p.P.

App. 232,- € p.P.



ab
33,- €
p.P./Übernach-
tung/F



Hotel am Schlosspark • Wernigerode

Preise in € pro Person/Übernachtung mit Frühstück

Termine	S1	
	03.01. - 06.01.19	
	19.01. - 18.04.19	
	22.04. - 20.12.19	
EZ, DZ, MZ	33,-	
App.	36,-	

Kinderermäßigung: 0-3 J. frei, 4-11 J. 50 %, ab 12 J. Vollzahler
Extrakosten: Kurtaxe, DZ als EZ 5,- € /Nacht, Zuschlag HP
Erwachsene 12,90 €, HP 0-3 J. frei, HP 4-11 J. 6,45 €, Haustiere 9,50 €/Nacht (ohne Futter)





Braunlage • Harz

Haus Waldhöhe

Lage

Das Haus Waldhöhe mit seinen 40 Ferienwohnungen liegt am Ortsrand von Braunlage direkt am Wald.

Ausstattung

Aufenthaltsraum, Kinderspielzimmer, Spielplatz, Jugend-Chill-Ecke (mit Bildschirm für die eigene Konsole), Tischtennis, Poolbillard, Tischfußball, Tiefgarage, Spielverleih, Fahrradraum, Trockenkeller, Schlittenverleih, Babybett (mit Wäsche) und Hochstuhl nach Voranmeldung. Gegen Gebühr: Frühstück vor Ort zubuchbar, Badetücher (1,- €/Stück), Handtücher (0,75 €/Stück), Geschirrtücher (0,50 €/Stück) vor Ort ausleihbar, HarzCard kann vor Ort erworben werden, Münz-Wasch- und Trockenautomat

Unterbringung

2-Raum-Ferienwohnung: Wohn-/Schlafraum mit Doppel-Schlafcouch, Schlafraum ist Doppelbett

3-Raum-Ferienwohnung: Wohnraum, Schlafraum mit Doppelbett, Schlafraum mit Etagenbett oder 2 Einzelbetten, Balkon o. Terrasse. Beide Wohnungen verfügen über Küchenzeile inkl. Spülmaschine und Backofen, Dusche, WC, Föhn, SAT-TV und Radio. Bedingt barrierefreie Wohnungen vorhanden.

Inklusivleistungen

- Übernachtung
- Wasser, Strom, Heizung, Bettwäsche, Endreinigung
- WLAN (3h/Tag)

An-/Abreise

FeWo 2-Raum

- Mo./ Do./ Fr./ Sa. 03.01. - 31.01.19, 04.02. - 01.04.19, 07.10. - 28.10.19 (An-/ Abreise 22.04. = 23.04./ 10.06. = 11.06.)
- Fester Aufenthalt: 31.01. - 04.02.19, 30.09. - 02.10.19, 02.10. - 07.10.19

FeWo 3-Raum

- Mo./ Do./ Fr./ Sa. 03.01. - 28.01.19, 07.02. - 30.03.19
- Samstag: Buchung wochenweise 30.03. - 28.09.19, 05.10. - 26.10.19
- Fester Aufenthalt: 28.01. - 30.01.19, 30.01. - 05.02.19, 05.02. - 07.02.19, 28.09. - 02.10.19, 02.10. - 05.10.19

ab
29,50 €
Übernachtung



Haus Waldhöhe • Braunlage

Preise in € pro FeWo/Übernachtung

Termine	S1	S2	S3
	07.01. - 30.01.19	04.02. - 27.06.19 23.08. - 31.10.19	31.01. - 03.02.19 28.06. - 22.08.19
FeWo 2-R	29,50	33,50	44,50
FeWo 3-R	33,-	38,-	49,-

Extrakosten: Kurtaxe, Kurzaufenthaltszuschlag bis 3 Nächte 25,- €/FeWo, 10 % Aufschlag bei fehlendem Nachweis der Gemeinnützigkeit, Hunde auf Anfrage und gegen Gebühr, / Wäschepaket zubuchbar, gegen Gebühr

Niederlande • Cadzand-Bad

Cadzand-Bad

Lage

Die Ferienanlage liegt im Ortskern von Cadzand nur 200 m vom Strand entfernt.

Ausstattung

Restaurant, Spielplatz, Tischtennis, Fahrradabstellraum, Parkmöglichkeit, Babybett (mit Wäsche) und Hochstuhl für Kinder bis 2 Jahre können nach Voranmeldung kostenlos gestellt werden.

Gegen Gebühr: Verpflegung vor Ort zubuchbar, Badetücher (1,- €/Stück), Handtücher (0,75 €/Stück), Geschirrtücher (0,50 €/Stück) vor Ort ausleihbar, Münz-Wasch- und Trockenautomat

Unterbringung

3-Raum-Ferienwohnung (5 Personen) mit Wohnraum, Schlafraum mit 2 Betten, Schlafraum mit 1 Bett und Etagenbett, Einbauküche mit Backofen und Spülmaschine, Dusche/WC, Föhn, Seifenspender, SAT-TV, WLAN, Balkon.

Inklusivleistungen

- Übernachtung
- Wasser, Strom, Heizung, Bettwäsche, Endreinigung, WLAN

Sport & Freizeit

Fahrradfahren, Minigolf, Tennis, Squash, Strandbäder, Strandfeste, Surfen, Segeln, Schwimmen, Fischen, Reiten, Golf, Kartfahren, Erlebnispark, Naturschutzpark, Disko, Gymnastik

An-/Abreise

- Täglich - außer Sa./So. 17.02. - 27.02.19, 06.03. - 10.04.19
- Mittwoch/Buchung wochenweise 27.02. - 06.03.19, 10.04. - 19.06.19, 28.08. - 30.10.19
- Fester Aufenthalt 19.06. - 03.07.19, 03.07. - 17.07.19, 17.07. - 31.07.19, 31.07. - 14.08.19, 14.08. - 28.08.19

ab
37,- €
Übernachtung



Cadzand-Bad • Niederlande

Preise in € pro FeWo/Übernachtung

Termine	S1	S2	S3
	07.01. - 27.02.19 07.03. - 17.04.19 27.10. - 31.10.19	02.05. - 05.06.19 05.09. - 26.10.19	28.02. - 06.03.19 18.04. - 01.05.19 06.06. - 04.09.19
FeWo	37,-	46,-	62,-

Extrakosten: Kurtaxe, Kurzaufenthaltszuschlag bis 3 Nächte 25,- €/FeWo, 10 % Aufschlag bei fehlendem Nachweis der Gemeinnützigkeit, Wäschepaket zubuchbar, gegen Gebühr



Bad Ems

BSW-Hotel Lindenbach

Bad Ems – Therme & Wellness in historischem Ambiente .Seit mehr als 150 Jahren zieht es Kurgäste aus ganz Europa nach Bad Ems. Der Kurort mit seinen berühmten warmen Emser Quellen liegt im Herzen eines ausgedehnten Naturparks an der Lahn und ist von bewaldeten Berghängen umgeben.

Lage

Das Hotel Lindenbach liegt in ruhiger Hanglage am Waldrand. Von hier aus haben Sie einen herrlichen Ausblick Richtung Lahntal. Der weitläufige, schöne Biergarten lädt zum Verweilen ein. Der nächste Bahnhof, Bad Ems West, ist gerade mal 400 m entfernt. Das Hotel ist der ideale Ausgangspunkt für Flusswanderungen, Radtouren und Waldspaziergänge. Abends bietet das nahegelegene Casino allen Glücksspielern oder ihren Zuschauern eine willkommene Abwechslung.

Unterbringung

Alle Zimmer verfügen über Dusche/ WC, Telefon und TV.

DZ Superior: Ansprechendes, sehr großzügiges 27m² Doppelzimmer mit 8m² Balkon und Blick zum Lahntal.

DZ Komfort: Komfortables 20–28 m² Doppelzimmer, tlw. mit Balkon und tlw. Blick zum Lahntal.

DZ Classic: Ansprechendes, mittelgroßes 18-24m² Doppelzimmer mit einfachem Bad, tlw. mit Blick zum Lahntal.

DZ Basic: Gemütliches 16-21m² Doppelzimmer mit einfachem Bad, tlw. mit Blick zum Lahntal. Teilweise kann es aufgrund der Lage zu geräuschbedingten Beeinträchtigungen kommen.

EZ Komfort: Komfortables, großzügiges 14-16m² Einzelzimmer mit 18m² Balkon und Blick zum Lahntal.

EZ Classic: Geräumiges ca. 14m² Einzelzimmer mit einfachem Bad in ruhiger Lage zur Bergseite.

EZ Basic: Zweckmäßiges, mittelgroßes 12-15m² Einzelzimmer, teilweise kann es aufgrund der Lage sowohl zu Beeinträchtigungen hinsichtlich des Blickes sowie zu Geräuschen kommen.

ab
31,- €
p.P./Übernach-
tung/HP



BSW-Hotel Lindenbach • Bad Ems

Preise in € pro Person/Übernachtung - Halbpension

Termine	S1	S2	S3
	14.02. - 12.04.19 18.10. - 01.11.19	12.04. - 07.08.19 12.08. - 18.10.19	07.08. - 12.08.19
DZ Superior	39,-	56,-	61,-
DZ Komfort	34,-	49,-	53,-
DZ Classic	32,-	44,-	49,-
DZ Basic	31,-	41,-	45,-
EZ Komfort	46,-	65,-	72,-
EZ Classic	42,-	59,-	65,-
EZ Basic	39,-	55,-	59,-

Kinderpreise im DZ der Eltern: 0-6 Jahre frei, 7-11 Jahre 15,- € p.P./Nacht, 12 - 15 Jahre 20,- € p.P./Nacht 1 Erwachsener und 1 Kind (7-15 J.) 15 % Ermäßigung, Kinder bis 15 Jahre im eigenen Zimmer 15 % Ermäßigung 3. Person (ab 16 J.) im DZ 80 % des DZ-Preises/Nacht, Zuschlag DZ als EZ: Preis auf Anfrage
Extrakosten: Kurtaxe, Nichtmitgliederzuschlag 20 %

Inklusivleistungen

Halbpension, 1 Flasche Mineralwasser zur Begrüßung im Zimmer, WLAN im öffentlichen Bereich, Sauna, Kegelbahn, Parkplatz. Gegen Gebühr: Bademantel

Wurzbach • Thüringen

Familotel Am Rennsteig★★★★s

Lage

Das Hotel liegt in ruhiger Lage oberhalb des Ortes am Oblaberg. Das Ortszentrum ist in wenigen Minuten zu Fuß zu erreichen.

Ausstattung

Das Hotel bietet Ihnen diverse Restaurants, Hotelbar, Kaffeebar, Lift, Badeoase mit kleinem Hallenschwimmbad (8 x 4 m) und Kleinkindplanschbecken, Außenpool, Fitnessraum. Für die Kinder stehen Kinderspielzimmer, Toberaum mit Kletterwand, Kinder- und Familienanimation sowie spezielle Babyausstattung zur Verfügung.

Gegen Gebühr: Vital-Oase, Massagen, Kosmetikbehandlungen, Infrarotkabine

Unterbringung

Das Hotel verfügt über 115 Doppelzimmer und Familienappartements. Die Zimmer verfügen über Dusche, WC, Flachbild-TV, Telefon mit Babyruffunktion, Föhn und Balkon oder Terrasse. Die Appartements Superior (48 qm) verfügen über Wohn-/Schlafraum mit Doppelbett, separaten Schlafraum, Wintergarten, getrennte Dusche/ WC, Kühlschrank, Wasserkocher, Mikrowelle und Balkon. Weitere Zimmerkategorien auf Anfrage buchbar.

Inklusivleistungen

Übernachtung inkl. Halbpension, 1 Flasche Wasser bei Anreise, Festgelegte Tischgetränke zum Abendessen, Kinderbetreuung 40 Std./ Woche, Babybetreuung 18 Std./ Woche, 1x Saunanutzung pro Aufenthalt (je Vollzahler), für Kinder bis 15 Jahre: Kids all inklusive

An-/ Abreise

- Täglich
- Mindestaufenthalt: 3 Tage/ S1: 2 Tage/ Ostern 18.04. – 22.04.19: 4 Tage



5=4:	07.01. - 01.02.19, 03.03. - 12.04.19
6=5:	24.02. - 03.03.19, 12.04. - 18.04.19, 22.04. - 30.05.19, 10.06. - 30.06.19, 08.09. - 29.09.19
7=6:	01.02. - 03.03.19, 30.06. - 19.07.19, 18.08. - 08.09.19
14=13:	19.07. - 18.08.19

ab
53,- €
p.P./Übernach-
tung/HP



Familotel Am Rennsteig • Wurzbach

Preise in € pro Person/Übernachtung - Halbpension inkl. Tischgetränke

Termine	S1	S2	S3
	06.01. - 01.02.19 03.03. - 12.04.19	24.02. - 03.03.19 12.04. - 18.04.19 22.04. - 30.05.19 02.06. - 07.06.19 10.06. - 12.07.19 18.08. - 03.10.19	02.01. - 06.01.19 01.02. - 24.02.19 18.04. - 22.04.19 30.05. - 02.06.19 07.06. - 10.06.19 12.07. - 18.08.19 03.10. - 01.11.19
DZ/ DZ + ZB	53,-	58,-	63,-
Superior App.	74,-	79,-	86,-
EZ	63,-	68,-	75,-

Kinderpreise im Zimmer der Eltern: bis 2 Jahre 15,- €/Nacht, 3-6 Jahre 24,- €/Nacht, 7-10 Jahre 33,- €/Nacht, 11-15 Jahre 38,- €/Nacht, ab 16 Jahre 30 % Ermäßigung (HP), Single mit Kind: 1 Erw. mit 1-2 Kinder, bis 15 Jahre, Ermäßigung wie im Zimmer der Eltern (zum Einzelzimmerpreis), im separaten Zimmer: voller Preis, Extrakosten: Haustiere ab 12,- €/Nacht, ohne Futter (nicht im Restaurant und nicht im App. Superior mgl.)





Bild: Thomas Probst



Bild: Thomas Probst

Langdorf • Bayerischer Wald

Hotel Zur Post★★★★s

Der staatlich anerkannte Erholungsort Langdorf liegt inmitten des Bayerischen Waldes, des größten zusammenhängenden Waldgebietes Deutschlands, ideal gelegen zwischen dem heilklimatischen Kurort Bodenmais (7 km) und dem Luftkurort Zwiesel (7 km), rings umschlossen von wundervollen Hochwäldern, die dicht an den Ort heranreichen. Durch seine reizvolle Lage, abseits vom Lärm des Alltages, ist Langdorf zum beliebten und vielbesuchten Erholungsort geworden.

Ausstattung

Im Haus befindet sich eine Badelandschaft mit Gegenstromanlage, Whirlpool, Liegebereich, Bayerische Schwitzstube 80°C und Kräuter-Dampfbad, Bio-Birken-Sauna 60°C, Wärmeliegen, Teebar und Postwasserl im Wellnessbereich, Badegarten (500 m²) mit Gartenteich und Wasserfall, Liegewiese, Tagungsraum.

Gegen Gebühr: Massage, Tiefgaragenplatz, Bademantel

Unterbringung

In gemütlichen Komfort-Zimmern mit Bad oder Dusche, Föhn, sep. WC, Sat-TV, Radio, Telefon, Balkon. Die Landhausstil-Zimmer sind im geschmackvollen Ambiente gestaltet worden, mit Dusche/WC, Föhn, SAT-TV und Radiowecker

Inklusivleistungen

- Begrüßungsaperitif
- Reichhaltiges Frühstücksbüfett mit Sekt
- 4-Gang-Wahl-Menü inkl. 1 vegetarisches Gericht
- Täglich Salatbüfett
- Badelandschaft mit Gegenstromanlage
- Teebar und Postwasserl im Wellnessbereich
- Whirlpool
- Kräuter-Dampf-Sauna
- Massagebank
- Wärmeliegen
- Wellnesstasche mit Saunatücher
- Badeslipper sind kostenlos an der Rezeption erhältlich
- 1x wöchentlich Wandertag
- 1x wöchentlich Zauberer oder Fackelwanderung
- 2x wöchentlich Wassergymnastik
- Samstags Bayerische Schmankerl vom Büfett
- Sonntags Weißwurstfrühstück
- WLAN im gesamten Haus
- Gut-Gästekarte (kostenlose Bus- und Zugfahrt im Bayerwald-Ticket-Tarifgebiet).

Sport & Freizeit

Tennis, Minigolf, Grillabende, Konzerte mit Blasmusik, geführte Wanderungen (ca. 8 km) bzw. Ausflüge, Wassergymnastik, Nachtwanderungen, Pferdekutschfahrt, Kneippanlagen für Wassertreter, Stadtbesichtigung Prag, Passau, Ausflug nach Regensburg, Deggendorf, Besichtigung von Glashütten, Silberbergwerk, Nationalpark, Brauereiführung mit Brotzeit und Bier gegen Gebühr, Rothirschfütterung im eigenen Gehege, Ausflüge und Dorfkonzerte mit Blasmusik

Für Kids

Kinderspielzimmer, Spielplatz

An-/Abreise

- Täglich – außer Dienstag

Gruppen ab 12 Personen

- HP
- Zzgl. Kurtaxe
- DZ als EZ – 10,- € p.P./Nacht



Bild: Thomas Probst



Bild: Thomas Probst



Bild: Thomas Probst



Bild: Thomas Probst

Hotel Zur Post • Langdorf

Preise in € pro Person/Übernachtung – Halbpension

	01.04. - 01.11.19
DZ Landhausstil	67,-
DZ Komfort 40 m ²	70,-

Kinderpreis im Zimmer mit zwei Vollzahlenden:
bis 4 Jahre: ÜF frei, 5-15 Jahre Hoteltrakt HP 30,- €/Nacht,
separates Zimmer auf Anfrage
Extrakosten: Kurtaxe, DZ als EZ - Zuschlag 10,- €/Nacht,
Haustiere 7,- €/Nacht





Bad Griesbach • Niederbayern

AktiVital Hotel★★★★s

Das beschauliche Bad Griesbach im Rottal ist einer der schönsten Thermalbadeorte Bayerns. Die besonders reine Luft, die malerische Rottaler Hügellandschaft und die heißen Thermalquellen stellen für jeden Erholungssuchenden ein lohnendes Ziel dar.

Lage

Das familiengeführte AktiVital Hotel liegt am Fuße eines sonnigen Hangs im Süden von Bad Griesbach, mit Blick über das Rottal. Stadtzentrum, Kurgebiet und die freie Natur sind vom Hotel aus leicht zu erreichen.

Ausstattung

Restaurant, Thermalbad, Sauna, Liegewiese, Wellness- & Kosmetikabteilung, Biergarten.
Gegen Gebühr: Solarium, Leih-Fahrrad, Nordic-Walking-Leihstöcke

Unterbringung

- 1-Raum-Einzelzimmer, ca. 24 m², Wohn-/Schlafraum kombiniert, Einzelbett, Minibar und Balkon oder Terrasse
 - 1-Raum-Einzelzimmer Deluxe, ca. 24 m², Wohn-/Schlafraum, kombiniert, Safe, Minibar, Balkon
 - 1-Raum-Doppelzimmer Silencio, ca. 25 m², Wohn-/Schlafraum kombiniert, Doppelbett, Minibar und Balkon oder Terrasse, ruhige Hanglage, nicht mit dem Lift erreichbar
 - 2-Raum-Doppelzimmer Weinzierl, ca. 45 m², Wohn- und Schlafraum getrennt, Doppelbett, Kühlschrank, Teeküche und Balkon oder Terrasse
 - 2-Raum-Junior-Suite, ca. 45 m², Wohn- und Schlafraum getrennt, Doppelbett, Safe, Minibar, Balkon – hochwertige Ausstattung
- Alle Zimmer sind mit Dusche, WC, Föhn, Telefon, Flachbild-TV mit SKY-Kanälen und WLAN ausgestattet.

Inklusivleistungen

- Frühstücksbüfett
- Halbpension wahlweise Mittag oder Abend (3-Gang-Wahlmenü mit Salatbuffet)
- Nutzung hauseigenes Thermalbad, Sauna, Wärmekabine
- wochentags Aktivprogramm [mit Nordic Walking, (Duft) Qi Gong, geführten Wanderungen, Aqua Fit (Wassergymnastik), meditativer Entspannung, progressiver Muskelentspannung und Bogenschießen]
- Greenfee-Ermäßigung auf ausgewählten Golfplätzen (bis 25 %)
- PKW-Stellplatz
- kostenfreies WLAN in der Lobby und in den Zimmern

An-/Abreise

- Täglich

Gruppen ab 12 Personen

- Halb- oder Vollpension
- Zzgl. Kurtaxe
- Ab 7 Übernachtungen
- Preise und Termine auf Anfrage

ab
44,30€
p.P./Übernach-
tung/HP



Bild: Gernot Gleiss



Bild: Gernot Gleiss



Bild: Gernot Gleiss



5 % Ermäßigung

Buchung bis 60 Tage vor Anreise

21=18 und 14=12

7=6

7=5

ganzjährig

S1/S2/S3

06.01. - 09.02.19

Bei unterschiedlichen Preiszeiträumen entfällt der günstigere Preis.

AktiVital Hotel • Bad Griesbach

Preise in € pro Person/Übernachtung - Halbpension

Termine	S1	S2	S3	S4
	06.01. - 09.02.19	09.02. - 14.04.19 23.06. - 29.08.19 29.09. - 01.11.19	14.04. - 23.06.19 03.09. - 29.09.19	01.01. - 06.01.19 Mindestaufent- halt: 3 Nächte
DZ Silencio, 1-Raum	44,30	46,40	48,40	55,70
EZ Deluxe	54,60	56,70	58,70	65,70
EZ/DZ Weinzierl, 2-Raum	49,40	52,60	54,60	61,-
Junior Suite, 2-Raum	61,90	64,90	67,-	73,50

Kinderpreis im 2-Raum-DZ für 2 Erwachsene und max. 2 Kinder: bis 5 J. frei, 6-16 J. S1/S2 23,- € p. Kind/Nacht, 6-16 J. S3/ S4 36,- € p. Kind/Nacht

Extrakosten: Kurtaxe, Kinderbett 3,60 €/Nacht, Haustiere 10,- €/Nacht (ohne Futter) auf Anfrage, Tiefgaragenstellplatz im Nebenhaus 5,- €/Tag





Bild: H. Greineder



Bild: gnoaps/Shutterstock.com

Windorf an der Donau • Niederbayern

Wellness-Wohlfühl-Hotel „Zum Goldenen Anker“★★★★s

ab
65,- €
p.P./Übernachtung/HP

Ankommen - Wohlfühlen - Gastfreundschaft als Rundumservice. Die herrliche Lage an der Donau verleiht unserem Wellness-Hotel einen einmaligen und herzlichen Charakter.

Lage

Das Wellness- und Tagungs-Hotel "Zum Goldenen Anker" liegt direkt am romantischen Altwasser der Donau, vor den Toren von Passau.

Ausstattung

★★★★s Hotel mit 36 Zimmern, Lift, Hallenbad, verschiedene Saunen, Freibad, neuer Tagungsraum mit modernster Ausstattung, Sonnenterrasse, Kosmetik und Massage, Gruppen sind uns herzlich willkommen.

Unterbringung

Einzel-, Doppel- und Familienzimmer mit Dusche/WC, Föhn, Sat-TV, Radio und überwiegend mit Balkon. Alternativ: Appartement am Frauenberg (8 Gehminuten entfernt).

Inklusivleistungen

- Übernachtung
- Halbpension
- Begrüßungsgetränk
- WLAN in allen Zimmern und im Restaurant kostenfrei

Sport & Freizeit

Radtouren, Wandern, Angeln, Tennis, Kutschenfahrten, Golfen in größten Golfregion Europas, Ausflüge

An-/Abreise

- Täglich



Bild: H. Greineder

Hotel Zum Goldenen Anker • Windorf

Preise in € pro Person/Übernachtung - Halbpension

Termine	S1		S2		S3
	01.02. - 28.04.19		29.09. - 03.11.19		29.04. - 30.09.19
	4 Nächte	7 Nächte	4 Nächte	7 Nächte	p.P./Nacht
EZ, DZ	248,-	413,-	252,-	420,-	65,-
Appartement am Frauenberg	180,-	315,-	180,-	315,-	45,-

Kinderermäßigung im Zimmer der Eltern: bis 3 Jahre 100 %, 4-6 Jahre 60 %, 7-3 Jahre 40 %, 14-16 Jahre 25%

München

Econtel München★★★★s

München, die Stadt mit dem höchsten Freizeitwert Deutschlands, erwartet Sie. Schnuppern Sie hinein in die vielzitierte bayerische Lebensart.

ab
33,- €
p.P./Übernachtung/

Lage

Gut erreichbar im grünen Westen Münchens – so wohnen Sie im Superior*** ECONTTEL HOTEL München im Stadtteil Pasing, wenige Schritte von der S-Bahn-Haltestelle Neuauibling entfernt.

Ausstattung

Hotelbar, Frühstücksrestaurant, Internet-Terminal, Gegen Gebühr: Parkplatz, Garage

Unterbringung

Die modern eingerichteten und großzügig geschnittenen Zimmer verfügen über LCD-TV, Telefon, kostenlosen Zimmersafe, Schallschutzfenster und Bad mit Badewanne und Föhn. Die Familienzimmer verfügen über zwei Doppelbetten und können mit bis zu 4 Personen belegt werden.

Inklusivleistungen

- Übernachtung mit Frühstücksbüfett
- 11:00 Uhr bis 01:00 Uhr kostenlos Kaffee oder Tee in der Lobby
- WLAN im gesamten Haus
- Tageszeitung

An-/Abreise

- Täglich

Sperrtermine

(keine Buchung möglich):

- 03.06. - 06.06.19
- 24.06. - 27.06.19
- 16.09. - 19.09.19
- 20.09. - 06.10.19
- 07.10. - 08.10.19



Mini-Gruppen-Angebot

24,75€ p.P./Nacht oder Paket 297,- € - 4 Personen im 4-Bettzimmer, ab 3 Nächte



Bild: Thor Hauke

Econtel München

Preise in € pro Person/Übernachtung - Frühstück

Termine	S1	S2	S3		S4	
	25.10. - 01.11.19	01.06. - 23.06.19	26.07. - 08.09.19		24.06. - 25.07.19 09.09. - 24.10.19	
Anreise	täglich	täglich	Mo - Fr	Fr - Mo	Mo - Fr	Fr - Mo
EZ	65,-	70,-	75,-	70,-	79,50	70,-
DZ	33,-	38,-	43,-	38,-	47,50	38,-
MZ-3	28,-	33,-	34,50	33,-	38,-	33,-
MZ-4	26,-	29,-	31,50	29,-	32,50	29,-

Kinderermäßigung im Zimmer mit zwei vollzahlenden Personen: bis 5 Jahre frei, Erwachsene zahlen den DZ-Preis, ab 6 Jahre Preis MZ-3 bzw. MZ-4 für alle Pers. Extrakosten: Parkplatz 2,- €/Nacht, Garage 6,50 €/Nacht, ab 3 Tage 5,- €/Nacht, Haustiere 10,- € erste Nacht/danach 5,50 €/Nacht

Stornogebühren: bis 60. Tag vor Reisebeginn 5 % mind. 20,- €, bis 21. Tag vor Reisebeginn 20 %, bis 1 Tag vor Reisebeginn 50 %, am Anreisetag 60 %, Teilstornierungen und Nichtanreise 80 %



Bild: Juergen Wackenhut/Shutterstock.com



Bild: Sergey Dzyuba/Shutterstock.com

Baiersbronn • Schwarzwald

BSW-Schwarzwaldhotel Baiersbronn

Baiersbronn ist in eine Bilderbuchlandschaft eingebettet und einer der meistbesuchten Erholungsorte im Naturpark Schwarzwald, dem größten Naturpark Deutschlands.

Unterbringung

Das BSW Schwarzwaldhotel liegt nur wenige Minuten von Ortszentrum und Bahnhof in Panoramalage entfernt und bietet einen herrlichen Blick.

Ausstattung

DZ Premium: Sehr komfortables, großzügiges 48m² Doppelzimmer mit gr. Balkon und Panoramablick. Kaffeestation mit Nespresso-Maschine

DZ Exklusiv: Sehr komfortables und großzügiges 37-42m² Doppelzimmer mit Balkon/Terrasse ODER sehr modernes, großzügiges 26-29m² DZ mit 10m² bis max. 27m² Balkon/Terrasse. Jeweils Kaffeestation mit Nespresso-Maschine.

DZ Superior: Sehr modernes, großzügiges 23-27m² Doppelzimmer mit Balkon oder größerer Terrasse.

DZ Komfort: Komfortables, sehr großzügiges 30-33m² Doppelzimmer mit Balkon/Terrasse.

DZ Classic: Komfortables, geräumiges ca. 22m² Doppelzimmer ODER 30m² DZ. Beide mit Balkon/Terrasse.

EZ Superior: Sehr modernes 14m² Einzelzimmer mit Balkon/Terrasse in ruhiger Lage ODER komfortables, sehr großzügiges 18m² EZ mit Terrasse.

EZ Komfort: Ansprechendes, 14-22m² Einzelzimmer mit Balkon, in ruhiger Lage ODER sehr modernes, großzügiges 21m² EZ.

EZ Classic: Modernes 11m² Einzelzimmer mit Balkon ODER großzügiges 22m² EZ mit Balkon. Aufgrund der Lage kann es teilweise zu geräuschbedingten Beeinträchtigungen kommen.

Inklusivleistungen

Halbpension, 1 Flasche Mineralwasser bei Anreise, WLAN, Sauna, Saunatuch, Nutzung Hallenbad und beheiztes Freibad (Mitte Mai – Mitte September), Schwarzwald Plus Karte

Gegen Gebühr

Parkplatz 5 €/Tag, Massage- und Kosmetikangebot, Bademantel, Waschmaschine.

ab
45,- €
p.P./Übernachtung/HP

BSW-Schwarzwaldhotel Baiersbronn

Preise in € pro Person/Übernachtung - Halbpension

Termine	S1	S2
	24.01. - 12.04.19 19.10. - 01.11.19	12.04. - 19.10.19
DZ Premium	63,- €	78,- €
DZ Exklusiv	55,- €	69,- €
DZ Superior	51,- €	63,- €
DZ Komfort	48,- €	60,- €
DZ Classic	45,- €	57,- €
EZ Superior	62,- €	73,- €
EZ Komfort	57,- €	68,- €
EZ Classic	49,- €	59,- €

Kinderpreise im DZ der Eltern: 0-6 Jahre frei, 7-11 Jahre, 20,- € p.P./Nacht, 13-15 Jahre 30,- € p.P./Nacht, 1 Erwachsener und 1 Kind (7-15 J.) 15 % Ermäßigung, Kinder bis 15 Jahre im eigenen Zimmer 15 % Ermäßigung, 3. Person (ab 16 J.) im DZ 80 % des DZ-Preises/Nacht, DZ zur Alleinbenutzung: Preis auf Anfrage
Extrakosten: Kurtaxe, 20 % Nichtmitgliederzuschlag

Lindau • Bodensee

Ferienanlage Villa Alwind

Lage

Die Ferienanlage liegt direkt am Bodensee ca. 4 km entfernt vom Ortszentrum Lindau, umgeben von einer wunderschönen Parkanlage mit Blick auf See und Berge.

Ausstattung

Restaurant, Brötchenservice, Spielzimmer, Tischtennis und Tischkicker, Wasch- und Trockenautomat, Getränkeautomat, Spielplatz, Badehaus (Abstellmöglichkeit für Surfbretter und Schlauchboote), Badestrand, Fahrradschuppen, Parkmöglichkeit, Busverbindung direkt an der Ferienanlage. Babybett (mit Wäsche) und Hochstuhl für Kinder bis 2 Jahre können nach Voranmeldung kostenlos gestellt werden. Gegen Gebühr: Verpflegung vor Ort zubuchbar, Badetücher (1,- €/Stück), Handtücher (0,75 €/Stück), Geschirrtücher (0,50 €/Stück) vor Ort ausleihbar

Unterbringung

3-Raum-Ferienwohnung (4 Personen) im Kutscherhaus mit Wohnraum, Schlafraum mit Doppelbett, Schlafraum mit 2 Einzelbetten, Einbauküche mit Backofen und Spülmaschine, Dusche, separates WC, Föhn, Seifenspender, SAT-TV, Radio, Telefon, Terrasse.

Inklusivleistungen

- Übernachtung
- Wasser, Strom, Heizung, Bettwäsche, Endreinigung
- WLAN (3h/Tag)
- Benutzung des privaten Badestrandes

Sport & Freizeit

Segeln, Windsurfen, Wasserski, Golfen, Erlebnisbad, Radfahren, Wandern, Schiffsfahrten, Stadtführungen, Eislaufen, Kletterpark, Affenberg, Freizeitpark, Schlösser und Kirchen

An-/Abreise

- Täglich außer Sonntag: 03.01. - 02.02.19, 28.02. - 14.03.19
- Donnerstag/Buchung wochenweise: 14.03. - 04.04.19, 02.05. - 23.05.19, 18.07. - 08.08.19, 22.08. - 26.09.19
- Samstag/Buchung wochenweise: 13.04. - 27.04.19, 01.06. - 29.06.19, 05.10. - 31.10.19
- Fester Aufenthalt: 04.04. - 13.04.19, 27.04. - 02.05.19, 23.05. - 01.06.19, 08.07. - 18.07.19, 08.08. - 22.08.19, 26.09. - 05.10.19

ab
51,- €
Übernachtung



Bild: ErholungsWerk

Ferienanlage Villa Alwind • Lindau

Preise in € pro FeWo/Übernachtung

Termine	S1	S2	S3
	05.01. - 02.02.19 28.02. - 07.03.19	08.03. - 11.04.19 04.10. - 31.10.19	12.04. - 28.06.19 08.07. - 03.10.19
FeWo	51,-	57,-	69,-

Extrakosten: Kurtaxe, Kurzaufenthaltszuschlag bis 3 Nächte 25,- €/FeWo 10 % Aufschlag bei fehlendem Nachweis der Gemeinnützigkeit
Wäschepaket zubuchbar, gegen Gebühr





Bild: FootToo/Shutterstock.com

Bernau • Chiemsee

Hotel Farbinger Hof

ab
46,- €
p.P./Übernachtung/HP

Urlaub zwischen Berg und See: Einen Sommer voller Möglichkeiten bietet Ihnen Bernau am Chiemsee. Genießen Sie fantastische Wanderwege und schöne Aussichten, gemütliche Radtouren und anspruchsvolle Mountainbikestrecken durch die alpine Bergwelt der Chiemgauer Alpen. Die ruhigere Jahreszeit in Bernau am Chiemsee ist auch im Winter einen Besuch wert. Geräumte Winterwanderwege, Langlaufloipen und die nahen Tiroler und Chiemgauer Alpen locken mit ihren Winterattraktionen.

Lage

Etwas außerhalb von Bernau inmitten von Wiesen und Wäldern liegt in ruhiger Lage das 3-Sterne-Plus Hotel Farbinger Hof. Unmittelbar am Haus können Sie Ihre Wander- oder Radtour starten. Der Chiemsee, das bayerische Meer, ist mit dem PKW in wenigen Minuten erreichbar. Bernau liegt am Südende des Chiemsees prachtvoll am Fuße der Kampenwand.

Ausstattung

Gewölberestaurant, 3 Tagungsräume, Bar, Schwimmbad, Liegewiese, Tischtennis, Sporthalle, Spielplatz, Kinderspielraum
Gegen Gebühr: Kegelbahn, Massagen, Kosmetik, Sauna, Wellness, Whirlwannen

Unterbringung

Wählen Sie Ihre Lieblingskategorie Standard oder Balkon. Unsere 82 Zimmer unterscheiden sich hauptsächlich durch ihre Lage und Größen zwischen 22 und ca. 25 m². Alle verfügen über eine behaglich moderne Einrichtung im Landhausstil. Safe, Flatscreen-Farb-TV, Telefon mit Weckeinrichtung und Mail-Box gehören ebenso zum Standard. Unsere in frischem Dekor mit weiß kombinierten Badezimmer bieten teilweise verglaste Duschen sowie ausreichende und angenehme Beleuchtung. Vier großzügige, behindertengerechte Zimmer stehen ebenfalls zur Verfügung. Alle Zimmer sind Nichtraucherzimmer. Freies WLAN in den Zimmern und im Haus.

Inklusivleistungen

- Halbpension
- WLAN

Sport & Freizeit

Badminton, Basketball, Tischtennis, Minigolf, Asphaltstockbahn, Ausflüge: Herreninsel mit dem Schloss Herrenchiemsee, Fraueninsel mit Kloster Frauenwörth, Salzbergwerk Berchtesgaden, unzählige Bergbahnen mit traumhaftem Blick über den Chiemsee (Kampenwandbahn, Hochfellen, Hochries und Wendelsteinbahn, um nur einige zu nennen), die Städte München, Salzburg, Rosenheim, Wasserburg, Kufstein und vieles mehr.

An-/Abreise

- Täglich

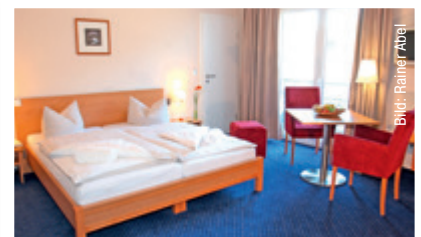

Hotel Farbinger Hof • Bernau

Preise in € pro Person/Übernachtung – Halbpension

Termine	S1		S2		S3	
	02.01. - 05.04.19		06.04. - 31.05.19 07.09. - 01.11.19		01.06. - 06.09.19	
	ab 4 Nächte	bis 3 Nächte	ab 4 Nächte	bis 3 Nächte	ab 4 Nächte	bis 3 Nächte
DZ Standard	46,-	51,-	56,-	61,-	64,-	68,-
DZ BK o. Terrasse	48,-	53,-	59,-	65,-	68,-	73,-
Kinder im Zimmer mit 2 Vollzahlern						
Kind bis 9 Jahre	frei	frei	frei	frei	frei	frei
Kind 10-15 Jahre	30,-	30,-	30,-	30,-	30,-	30,-
Kinder im extra Zimmer						
Kind bis 5 Jahre	20,-	20,-	20,-	20,-	20,-	20,-
Kind 6-9 Jahre	30,-	30,-	30,-	30,-	30,-	30,-
Kind 10-15 Jahre	45,-	45,-	45,-	45,-	45,-	45,-

Extrakosten: Kurtaxe (Zahlung vor Ort), Nutzung DZ als EZ S2/S3: 15,- €/Nacht.



Bild: Heimuth Schönm



Bild: Julia Zimmermann

Maierhöfen • Allgäu

Ferienclub Maierhöfen & Hotel „Das Allgäu“ ★★★

ab
36,- €
p.P./Übernach-
tung/HP

In heilklimatisch günstiger Mittelgebirgslage liegt im Westallgäu zwischen Isny und Kempten das kleine Maierhöfen. Das satte Grün der sanften Allgäuer Bergwiesen signalisiert schon bei der Anfahrt: Hier ist ein Quell der Erholung. Der Ferienclub liegt vollkommen ruhig inmitten dieser Bergwiesen mit direktem Zugang zum Hausberg „Kugel“.

Lage

Der Ferienclub Maierhöfen liegt ca. 15 km von Oberstaufen entfernt. Dort findet der Ski- und Snowboardbegeisterte gute Voraussetzungen für den Wintersport. In und um Maierhöfen findet sich im Winter ein dichtes und gepflegtes Loipennetz. Das ganze Jahr über bietet Ihnen das Allgäu unzählige Möglichkeiten, sich aktiv in der herrlichen Natur zu bewegen. Der Sommer lädt zum Erkunden der Berge ein.

Ausstattung

Restaurant, Erlebnisbad „Aquarosa“ mit 25 m-Becken, Wintergarten, Wildwasserkreisel, 6 Sprudelliegen, Massagedüsen, Planschbecken, Kinderspielraum, GEW-Indoor Spielparadies, Wasser- und Matschspielplatz.

Gegen Gebühr: Massage, Beauty, Waschmaschine, Trockner, Sauna

Unterbringung

Im Ferienclub erwarten Sie 115 Bungalows mit Selbstverpflegung für 2-7 Personen (45–75 m²) mit Terrasse. Alle Bungalows sind mit 1–3 separaten Schlafzimmern (teilweise Etagenbetten), Wohnbereich und Küchenzeile sowie Dusche/WC, Telefon und SAT-TV ausgestattet. Bettwäsche und Handtücher werden gestellt. Babybett und Hochstuhl (bitte vorbestellen) stehen kostenlos zur Verfügung. Die Bungalows „Komfort“ sind komplett renoviert, mit neuem Fußboden und neuen Möbeln ausgestattet. Alternativ zur Selbstversorgung kann auch Frühstück oder Halbpension gebucht werden. Auf dem gleichen Gelände erwartet Sie ein 3-Sterne-Hotel mit 22 komfortabel ausgestatteten Doppelzimmern mit Bad/WC, Telefon, TV, Kühlschrank sowie Balkon oder Terrasse inkl. Halbpension.

Inklusivleistungen Hotel

- Halbpension
- WLAN in den Zimmern
- Erlebnisbad Aquarosa, Sauna
- GEW-Indoor Spielparadies

Inklusivleistungen Bungalow

- Übernachtung
- Bettwäsche, Handtücher, Heizung, Strom, Wasser
- Endreinigung
- Erlebnisbad Aquarosa
- GEW-Indoor Spielparadies

Sport & Freizeit

Mehrere Spielplätze stehen für Kinder zur Verfügung, dem fantasievollen Spiel dient eine Westernstadt, bei der weder Sheriff noch Saloon fehlen, Jugendraum, Skaterparcours, Minigolfbahn, Kegel-/Bocciabahnen, Tischtennis, Poolbillard, Ausflüge: Bodensee (35 km) mit der Blumeninsel Mainau, Österreich, Schweiz, Wangen, Kempten, Füssen

An-/Abreise

- Hotel: täglich außer Sonntag
- Bungalows: S1/S2/S3 täglich außer Sonntag, Mindestaufenthalt 2 Nächte
16.04. - 22.04.19 und 08.06. - 21.06.19: Mindestaufenthalt 5 Nächte
29.06. - 30.08.19: Mindestaufenthalt 7 Nächte, An/ Abreise Donnerstag & Samstag

SPAR
TIPP

22.06. - 28.06.2019
7 = 6 (Hotel & Bungalows)



Ferienclub Maierhöfen & Hotel „Das Allgäu“ • Maierhöfen

Preise in € pro Person/Übernachtung - Halbpension - Hotel

Termine	S1		S2		S3		S4	
	05.01. - 22.02.19 09.03. - 12.04.19 04.05. - 07.06.19		23.02. - 08.03.19 13.04. - 03.05.19 12.10. - 01.11.19		08.06. - 28.06.19 31.08. - 11.10.19		29.06. - 30.08.19	
	ab 4 Nächte	bis 3 Nächte	ab 4 Nächte	bis 3 Nächte	ab 4 Nächte	bis 3 Nächte	ab 4 Nächte	bis 3 Nächte
EZ	36,-	41,-	43,-	48,-	52,-	57,-	60,-	65,-
DZ Classic	39,-	43,-€	48,-	54,-	57,-	62,-	65,-	70,-
DZ Romantik	41,-	45,-	51,-	58,-	60,-	65,-	67,-	71,-
MZ-3 Classic	44,-	49,-	56,-	60,-	65,-	67,-	69,-	73,-
Kinder im Zimmer mit 2 Vollzahlern								
Kind bis 5 Jahre	5,-	5,-	5,-	5,-	5,-	5,-	5,-	5,-
Kind 6-9 Jahre	12,-	12,-	12,-	12,-	12,-	12,-	12,-	12,-
Kind 10-15 Jahre	30,-	30,-	30,-	30,-	30,-	30,-	30,-	30,-
Kinder im extra Zimmer								
Kind bis 5 Jahre	15,-	15,-	19,-	19,-	22,-	22,-	26,-	26,-
Kind 6-9 Jahre	25,-	25,-	29,-	29,-	32,-	32,-	36,-	36,-
Kind 10-15 Jahre	32,-	32,-	34,-	34,-	37,-	37,-	41,-	41,-

Extrakosten: Kurtaxe, Wellness, Nutzung DZ als EZ Zuschlag S1/S2 15,- €/Nacht - S3/S4 35,- €/Nacht

Preise in € pro Bungalow/Übernachtung - Bungalow

	ab 6 Nächte	bis 5 Nächte	ab 6 Nächte	bis 5 Nächte	ab 6 Nächte	bis 5 Nächte	ab 6 Nächte	bis 5 Nächte
Bungalow 2 Personen	37,-	41,-	50,-	56,-	60,-	63,-	78,-	88,-
Bungalow 4 Personen	41,-	44,-	56,-	61,-	70,-	74,-	100,-	108,-
Bungalow 6 Personen	48,-	52,-	65,-	71,-	79,-	85,-	120,-	128,-
Bungalow 6 Personen - Komfort	52,-	57,-	76,-	80,-	88,-	94,-	137,-	146,-

Extrakosten: Kurtaxe, Wellness, Alleinreisende mit 1-2 Kindern bis 15 Jahre erhalten 10 % Nachlass auf den Bungalowpreis, HP Erwachsene 25,- € p. P./Nacht, HP bis 5 J. 5,- € p. P./Nacht, HP 6-9 J. 10,- € p. P./Nacht, HP 10-15 J. 15,- € p. P./Tag, Haustiere auf Anfrage 5,- €/Nacht





Bild: ammassudio/Shutterstock.com



Bild: teamdaddy/Shutterstock.com

Söll • Österreich

Ferienhotel Tyrol★★★★

Mit Söll am Kaisergebirge wird Ihnen ein ausgezeichnetes Sport- und Erholungszentrum erschlossen. Erleben Sie den Bergsommer in Söll. Auch im Sommer gibt es jede Menge zu tun in Söll. Natürlich können Sie sich einfach nur treiben lassen und die herrlich frische Luft genießen, wenn Sie jedoch möchten, können Sie in Söll ein Outdoor Adventure nach dem anderen erleben. Söll ist ca. 100 km von München, 80 km von Salzburg und 70 km von Innsbruck entfernt.

Lage

Das ****Haus liegt im Herzen von Söll mit all seinen ausgezeichneten Annehmlichkeiten – der Dorfplatz mit verkehrsfreiem Zentrum ist nur 2 Minuten entfernt.

Ausstattung

Fitnessraum, Tischtennisraum, Lift, Dampfbad, Infrarotkabine, Sauna (Öffnungszeiten lt. Aushang vor Ort), beheiztes Freibad (6,5 x 12 m), große Liegewiese mit Terrasse und Liegen, Kinderspielraum, WLAN.

Gegen Gebühr: Massage, Solarium

Unterbringung

Das als Familienbetrieb geführte Hotel Tyrol gehört zur gehobenen Kategorie und hat eine ruhige und sonnige Lage. Die großzügigen Zimmer sind mit Bad oder Dusche, WC, Radio, SAT-TV, Telefon, Safe, Föhn und Balkon ausgestattet.

Inklusivleistungen

- Halbpension: Frühstücksbuffet, am Abend 4-Gang Wahlmenü, sowie Salatbuffet
- 1x wöchentlich Internationales Vorspeisenbuffet, Käse- und Fruchtbuffet, Dessertbuffet, Gala Dinner, Grillabend oder Österreichischer Abend
- Begrüßungsgetränk
- Nutzung des Freibades und der Sauna (3x wöchentlich), Dampfbad und Infrarotkabine
- Gratis Wanderbus (Kaiserjet) zwischen Söll-Scheffau-Ellmau-Going
- 30 % Greenfee Ermäßigung am Golfplatz Wilder Kaiser Ellmau

An-/Abreise

- Samstag/Sonntag/Mittwoch/Donnerstag, Mindestaufenthalt 5 Tage

ab
59,- €
p.P./Übernachtung/HP



Bild: Josef Scheithammer

Ferienhotel Tyrol • Söll

Preise in € pro Person/Übernachtung - Halbpension

Termine	S1	S2	S3
	25.05. - 01.06.19 22.09. - 07.10.19	01.06. - 06.07.19 24.08. - 22.09.19	06.07. - 24.08.19
DZ	59,-	61,50	66,-

Kinderermäßigung im Zimmer mit 2 Vollzahlern: bis 3 Jahre frei, 4-11 Jahre 50 %, 12-16 Jahre 30 %, Kinder im separaten Zimmer: voller Preis
Extrakosten: Kurtaxe, EZ-Zuschlag 11,- €/Nacht, Mitnahme von Haustieren auf Anfrage

Ramsau am Dachstein • Österreich

Landhaus Ramsau★★★★

Fernab vom Großstadtlärm bietet die Ramsau Sport-, Freizeit- und Erholungsmöglichkeiten für jedes Alter und jede Jahreszeit. Ideal für einen Urlaub in einzigartiger Lage und in einer gesunden Umwelt.

Ausstattung

Fitnessraum, Tischtennisraum, Panorama-Hallenbad mit großzügiger Liegefläche ca. 200 m², Infrarot Fit- und Gesundheitskabine, Dampfbad, finnische Sauna, Biosauna, Wintergarten, Parkplatz.

Gegen Gebühr: Massage, Kosmetik

Für Kids

Kinderspielzimmer mit Computer- und Videospiele, Spielplatz

Unterbringung

Gemütliche Doppelzimmer mit Dusche/WC, Balkon, Kabel-TV, Telefon, Radio, Föhn, Safe oder Familienzimmer bis 4 Personen (2 getrennte Schlafzimmer mit Verbindungstür) ausgestattet wie Doppelzimmer.

Inklusivleistungen

- Halbpension
- 1 Getränk zum Abendessen
- Sommercard (Bergbahnen und Bus gratis)

An-/Abreise

- Freitag/Samstag/Sonntag

ab
71,- €
p.P./Übernachtung/HP



Bild: Hans Peter Steiner



Bild: Hans Peter Steiner

Landhaus Ramsau • Ramsau

Preise in € pro Person/Übernachtung - Halbpension

Termine	S1	S2	S3
	20.06. - 06.07.19	14.09. - 20.10.19	06.07. - 14.09.19
FZ/ DZ	71,-	72,-	74,-

Kinderermäßigung im separatem Zimmer: 3-10 Jahre 20 %, 11-14 Jahre 10 %, Kinderermäßigung im Zimmer der Eltern (2 Vollzahler): bis 2 Jahre frei, 3-10 Jahre 50 %, 11-14 Jahre 25 %, Extrakosten: Kurtaxe



Bild: Bild: Hubert Grüner



Bild: Marion Gämper

Katharinaberg • Schnalstal/Südtirol • Italien

Hotel am Fels***

Auf der Sonnenterrasse des Schnalstales – einzigartiges Wanderparadies – wo Geschichte, Kultur, Landschaftserlebnis und Freizeitvergnügen aufeinander treffen.

ab
60,- €
p.P./Übernachtung/HP

Lage

Das Hotel liegt in sonniger, idyllischer und ruhiger Lage in Katharinaberg/Schnalstal, nur 25 km von Meran entfernt.

Ausstattung

*** Hotel mit 25 Zimmern, Bar, Zirbelstube, Aufenthaltsraum, Hallenbad, Tischtennis, Sonnenterrasse, Liegewiese, Lift, Privatparkplatz.

Gegen Gebühr: Sauna, Solarium, Tiefgarage

Unterbringung

Zimmer (EZ, DZ, MZ und Familienzimmer für 4–6 Personen) mit Dusche/WC, Föhn, Kosmetikspiegel, SAT-TV, WLAN, Safe und Balkon.

Inklusivleistungen

- Übernachtung
- Halbpension mit Südtiroler und Italienischen Spezialitäten
- WLAN
- Gästekarte
- Skibus im Winter

Sport & Freizeit

Im Sommer: Wandern, Entspannen, Erholen und die Seele baumeln lassen rund um den Naturpark Texelgruppe und entlang des faszinierenden Meraner Höhenweges, Almen- und Familienwanderungen, Gipfeltouren, Klettern, Hochseilgarten „Ötzi Rope Parc“, Bogenparcour, Rafting, Kultur (Archeoparc Schnals, Messner Mountain Museen, die Gärten von Schloss Trauttmansdorff)

Im Winter: Skifahren, Snowboarden, Tourenski, Winter- und Schneeschuhwandern, Rodeln, Eislaufen – bestens präparierte Pisten am Schnalstaler Gletscher bis Anfang Mai und traumhafter Ausblick auf die umliegende Bergwelt

An-/Abreise

- Hotel: täglich
- FeWo: Samstag und Sonntag

Gruppen 12-50 Personen

- HP
- DZ 55,- € bis 65,- € p.P./Nacht
- EZ-Zuschlag 5,- € p. P./Nacht
- Termine auf Anfrage
- Extrakosten: Kurtaxe
- 1 Freiplatz ab 21 Personen



Bild: Damian Peroll



Bild: Damian Peroll



Bild: Damian Peroll

SPAR TIPP

Osterferien - Familienangebot

06.04. - 27.04.19

Kinder von 2 - 14 Jahren, bei Unterkunft im Elternzimmer

50 % Ermäßigung

Schnee garantie am Schnalstaler Gletscher - nur 15 km entfernt!



Hotel am Fels • Katharinaberg

Preise in € pro Person/Übernachtung - Halbpension

Termine	S1	S2	S3	S4
	06.04. - 27.04.19 inkl. Sauna + Skibus	27.04. - 15.06.19 inkl. Sauna ab 7 Tagen 1 gratis Buscard Meraner Land	15.06. - 03.08.19 24.08. - 01.11.19	03.08. - 24.08.19
EZ	68,-	65,-	68,-	75,-
DZ/MZ-3/MZ-4	63,-	60,-	63,-	70,-

Kinderermäßigung im Zimmer der Eltern: bis 2 Jahre 100 %, 3 bis 8 Jahre 50 %, 9 bis 12 Jahre 30 %. Kinderermäßigung im Familienzimmer (ab 4 Personen): 0 bis 14 Jahre 25 %.

Extrakosten: Kurtaxe, Kurzaufenthalts-Zuschlag bis 2 Tage 5,-/Tag; DZ als EZ-Zuschlag 10,-/Tag. Hunde auf Anfrage erlaubt

Haus am Wegkreuz • Katharinaberg

Preise in € pro Ferienwohnung/Übernachtung - ohne Verpflegung

Termine	S1	S2	S3	S4
	13.04. - 27.04.19	27.04. - 15.06.19	05.01. - 13.04.19 15.06. - 20.07.19 24.08. - 01.11.19	20.07. - 24.08.19
App. Typ A, 4 Pers.	105,-	85,-	95,-	105,-
App. Typ B, 2 Pers.	70,-	60,-	65,-	70,-
App. Typ C, 3 Pers.	85,-	75,-	80,-	85,-

Extrakosten: Kurtaxe, Endreinigung pro Apartment 40,- €

Das Hallenbad und die Sauna sind nur während der Öffnungszeiten des Hotels zugänglich



Individualreisen – Vertragspartner



Bild: Joan Ribot & Josep Masjoan

Bild: m. h. a. f. / Shutterstock.com

Santa Susanna (Barcelona) • Spanien

Hotel Montemar Maritim★★★★

Santa Susanna an der Costa del Maresme, ca. 45 Minuten von Barcelona entfernt, besticht durch seine privilegierte Lage.

Lage

Das ****Hotel Montemar Maritim liegt an der Promenade von Santa Susanna, ca. 150 m vom Strand und ca. 1.000 m vom Ortszentrum entfernt.

Ausstattung

Speisesaal, Snack-Bar, Bar, TV-Raum, Konferenzsaal, Lift, Swimmingpool mit Liegen. Gegen Gebühr: Hallenbad mit Whirlpool, Sauna, Billard, Spielraum

Unterbringung

Die komfortabel eingerichteten Zimmer verfügen alle über Klimaanlage, Heizung, Dusche, WC, Bidet, Föhn, Telefon, SAT-TV mit deutschem Programm, Miet-Safe, Kühlschrank und Balkon mit Sitzmöbeln und Tisch. Alle Zimmer verfügen über Wi-Fi (kostenfrei). Die Familienzimmer sind zusätzlich mit Kaffeemaschine ausgestattet.

Inklusivleistungen

- Halbpension, ohne Getränke
- Parkplatz
- Wi-Fi

An-/Abreise

- Täglich
- Mindestaufenthalt 4 Nächte, in S1/S2/S11 3 Nächte

ab
25,50€
p.P./Übernachtung/HP

Hotel Montemar Maritim • Santa Susanna

Preise in € pro Person/Übernachtung - Halbpension

Termine	S1	S2	S3	S4	S5	S6	S7	S8	S9	S10	S11
	30.03. - 12.04.19	13.04. - 17.04.19 22.04. - 24.05.19 01.10. - 12.10.19	18.04. - 21.04.19 07.06. - 21.06.19	25.05. - 06.06.19	22.06. - 29.06.19 31.08. - 13.09.19	30.06. - 06.07.19	07.07. - 13.07.19 19.08. - 30.08.19	14.07. - 28.07.19	29.07. - 18.08.19	14.09. - 30.09.19	13.10. - 01.11.19
DZ bis 2 Pers.	25,50	31,50	43,-	36,50	45,50	52,-	58,-	63,70	67,50	40,-	27,50
EZ	44,-	51,50	66,50	56,50	69,-	75,-	81,-	86,70	90,50	63,-	46,-
FZ 3-5 Pers.	28,50	34,50	46,-	39,50	48,50	59,-	65,-	70,70	74,50	43,-	30,50

Kinderermäßigung im Zimmer mit zwei Erwachsenen: Kinder bis einschl. 1 Jahr kostenfrei im Babybett, Kinder von 2-12 J.: 1. Kind 100 % (S1-S5 + S10 + S11) / 40 % (S6-S9), 2. Kind 40 % (S1-S5 + S10 + S11) / 100 % (S6-S9), 3. Kind 40 %. 3. und 4. Erwachsener im Zimmer mit zwei Vollzahlern 30 % Ermäßigung. Kurzaufenthalt: 1 Nacht Zuschlag 25% / 2 Nächte 15 %. Standardzimmer für max. 2 Pers., Familienzimmer mind. 3/max. 5 Pers. Extrakosten: Kurtaxe, Sonnenseitenschlag (nur für Familienzimmer & Standardzimmer): 2,- € p. P./Nacht, Vollpension: 8,50 € p. P./Nacht
Behindertengerechte Zimmer auf Anfrage (das Haus ist Rollstuhlgerecht). Hinweise: Während des Abendessens empfehlen wir den Gästen sich angemessen zu kleiden.
Bei der Ankunft ist es erforderlich, dass der Kunde das Alter der Kinder durch Vorlage von Reisepass, Personalausweis oder Familienbuch nachweist. Haustiere sind nicht erlaubt.

Cervia • Adria • Italien

Hotel Astoria★★★

Cervia, an der Adria, ist eine antike Salzstadt mit herrlichem Pinienwald, Salinen, Thermalbad, Naturpark. Der Breite, feinsandige und langsam abfallende Strand ist für Kinder geeignet. Elegante Geschäfte, traditionelle Märkte und Tanzlokale.

Lage

Hotel Astoria*** liegt in einer einmaligen Position an der Strandpromenade von Cervia.

Ausstattung

Parkplatz (unbewacht, Kapazität begrenzt), Garten, komplett klimatisiertes Hotel, Lift, Bar und Portierloge sind 24 Stunden geöffnet

Unterbringung

Das Hotel verfügt über 33 Zimmer, Balkon mit seitlichem oder direktem Meerblick, Dusche/WC, Bidet, täglich frische Handtücher, orthopädische Matratzen, 2 Kissen, Föhn, Wi-Fi kostenfrei, Telefon, Fernseher mit SAT-Empfang, deutsche Kanäle sind frei, Safe, Heizung, Klimatisierung, Deckenventilator, Höflichkeits-Set. Möglichkeit von Zimmer mit Verbindungstür. Einzelzimmer sind nicht vorhanden.

Für Kids

Für die Kleinsten: Kinderhochstuhl und Babymenü, Babybett, Bettgitter, Babywanne, WC-Sitzverkleiner

Inklusivleistungen

- Vollpension: Frühstücksbüfett, Vorspeisenbüfett, 4 Menü's zur Auswahl (inkl. Fischmenü) mit Service am Tisch, Themenabendessen
- 1 Sonnenschirm und 2 Liegen
- WLAN
- Benutzung der Fahrräder
- Sky-Kanäle im Aufenthaltsraum



700 m

An-/Abreise

- Täglich; Hinweis: Transfer inbegriffen (ab/bis Flughafen) durch Shuttle-Busverbindung (festgelegten Busfahrzeiten), Bologna ca. 100 km, Rimini ca. 35 km. Bitte bei Zimmerreservierung die An- und Abflugzeiten mitteilen.

ab
57,50€
p.P./Übernachtung/VP



Bild: Walter Marchetti

Hotel Astoria • Cervia

Preise in € pro Person/Übernachtung - Vollpension

Termine	S1	S2	S3	S4	S5	S6
	13.04. - 18.04.19 26.04. - 18.05.19 07.09. - 21.09.19	18.05. - 15.06.19 31.08. - 07.09.19	18.04. - 26.04.19 15.06. - 29.06.19	29.06. - 03.08.19	03.08. - 24.08.19	24.08. - 31.08.19
DZ	57,50	61,50	68,-	72,-	83,-	65,-

Kinderermäßigung im Zimmer mit 2 Vollzahlern: bis 1 J. 100 %, 2-4 J. 75 %, 5-12 J. 50 %, 13-17 J. 25 %, ab 18 J. 10 %, Kinderermäßigung gilt auch für Single mit Kind im gleichen Zimmer. Erwachsene im MZ-4 15 % Ermäßigung für 3. und 4. Person. Separates Zimmer (mind. 2 Kinder von 5-17 J.) in S1/S2/S3/S4/S6 10 % Ermäßigung - S5 voller Preis. 1 Kind (mind. 12 J.) im EZ nur in S1/S2 und auf Anfrage - 30 % EZ-Zuschlag
Extrakosten: Zimmer mit Meerblick auf Anfrage (mind. 2 Personen) 4,- € p. P./Nacht, Kurtaxe, DZ als EZ nur auf Anfrage S1/S2 - 30 % Zuschlag
Hinweise: kleine Haustiere erlaubt, Ermäßigung bei HP 5,- € p. P./Nacht, zus. Essen 15,- € p. P./Tag

INDIVIDUAL- UND GRUPPENREISEN CLIMS-PARTNER

In Europa unterwegs



Bild: soft_light/Shutterstock.com



Bild: Tstudio/Shutterstock.com



Bild: Orngala/Shutterstock.com

Das Bundeswehr-Sozialwerk ist Partner im „Comité de Liaison des Organismes Militaires Sociaux“ (CLIMS), einem Zusammenschluss der Sozialwerke verbündeter Streitkräfte von Belgien, Deutschland, Frankreich, Italien, Polen, der Tschechischen Republik, Spanien, Ungarn, Portugal, Bulgarien, Rumänien und Griechenland.

Unsere CLIMS-Partner freuen sich, Sie als Gast in ihren Hotels und Ferienanlagen begrüßen zu dürfen.

**Antrag
S. 205**



Ansprechpartner auf Seite 6f



CLIMS



Bild: K. Roy-Zerfisch/Shutterstock.com



Military Resort Cefalù • Sizilien • Italien

Sizilien-Rundreise

Anmeldung
bis
15.02.2019



Lassen Sie sich vom angenehmen Klima des südlichen Mittelmeeres verzaubern und genießen Sie die kulturellen Highlights von Sizilien. Freuen Sie sich auf abwechslungsreiche Tage in malerischen Hafenstädten, landschaftlicher Vielfalt und beeindruckenden Gebirgslandschaften, kombiniert mit dem kulturellen Erbe Italiens.

Unterbringung

Strand- und zentrumsnahe Erholungseinrichtung des italienischen Heeres. Die Apartments verfügen über Dusche/WC, Kochecke, Föhn und TV. Handtücher und Bettwäsche werden bereitgestellt.

Unsere Leistungen

- Hin-/Rückflug ab/an Köln/Bonn über Frankfurt – Catania
- Anschlusstransfer zum Hotel
- Fahrten im modernen Reisebus
- 10 Übernachtungen inkl. Frühstück
- Deutschsprachige Reisebegleitung
- Ein Reiseführer „Sizilien“ pro Zimmer

- Folgende Ausflüge und Aktivitäten sind geplant:
 - Ausflüge zum Vulkan Ätna, nach Taormina, zu den Aeolischen Inseln, nach Palermo, Monreale, Agrigent, Piazza Armerina und in das Tal der Tempel
 - Entdeckungsreise „Unbekanntes Sizilien“ mit Besichtigung von Schlössern, Kirchen und Gutshöfen
- Führungen und Eintrittsgelder
- Reisesicherungsschein

Hinweise

- Weitere Hinweise finden Sie auf Seite 206



Bild: Arzmenid07/Shutterstock.com

1249-19 17.05.2019 – 27.05.2019	Mitglied Nichtmitglied	1.049,- € 1.149,- €	Anmeldung bis 15.02.2019, danach im Rahmen freier Kapazitäten Mindestteilnehmerzahl: 20 Personen. Extrakosten: Kurtaxe wird vor Ort erhoben. Nutzung DZ als EZ: 50,- €
------------------------------------	---------------------------	------------------------	---

Haus Neptun • Miedzyzdroje • Wollin • Polen

Kurreise an die polnische Ostsee

Anmeldung
bis
01.03.2019



Das Ostseeheilbad Miedzyzdroje ist seit über hundert Jahren ein bekanntes und beliebtes Seebad auf der Insel Wolin. Besucher sind von der wildromantischen Schönheit des Ortes verzaubert. Miedzyzdroje liegt direkt am breiten Strand und ist durch eine Steilküste geschützt. Um den Ort erstreckt sich der Nationalpark Wollin, eine einzigartige Moränenlandschaft rund um das Stettiner Haff. Dort leben noch Wisente in freier Natur. Wahrzeichen des Badeortes ist eine eindrucksvolle Seebrücke. Von dort werden Schifffahrten nach Swinemünde und zu den deutschen Kaiserbädern auf Usedom angeboten.

Unterbringung

Zimmer mit Dusche/WC, moderner Möblierung, Külschrank, Sat-TV und Telefon. Unmittelbare Strandnähe, freundlicher Service und schmackhafte polnische Hausmannskost.

Unsere Leistungen

- Fahrt im modernen Reisebus ab/an Bonn mit Zustieg in Köln, Hannover und Bernau (bei Berlin)
- 14 Übernachtungen inkl. Vollpension
- Deutschsprachige Reisebegleitung
- Zwei Behandlungen/Tag nach Absprache mit dem Arzt (u. a. Sohlux-Lampe, Diodynamik, Peribad, Inhalationen, Salzgrotte)

- Folgende Ausflüge und Aktivitäten sind geplant:
 - Wanderung
 - Inselrundfahrt mit Besichtigung der Wikingersiedlung
 - Besichtigung vom Fort Gerhard
 - Tagesausflug nach Stettin
 - Rundfahrt mit dem Katamaran zwischen den Inseln
 - Grillabend mit Tanz
- Führungen und Eintrittsgelder
- Reisesicherungsschein

Hinweise

- Weitere Anwendungen wie Massagen zubuchbar
- Weitere Hinweise finden Sie auf Seite 206



Bild: Rewita

1202-19 25.05.2019 – 08.06.2019	Mitglied Nichtmitglied	809,- € 809,- €	Anmeldung bis 01.03.2019, danach im Rahmen freier Kapazitäten Mindestteilnehmerzahl: 35 Personen. Extrakosten: Kurtaxe wird vor Ort erhoben. Nutzung DZ als EZ: 90,- €
------------------------------------	---------------------------	--------------------	---



Bild: leoks/Shutterstock



Bild: S.Borisov/Shutterstock.com

Camping Dolce Vita • Korsika • Frankreich

Bikerwoche auf Korsika

Anmeldung
bis
01.03.2019



Auf anspruchsvollen Küsten- und Bergstraßen genießen Sie die herrlichen Landschaften und das traumhafte Panorama der Insel Korsika. Vom Cap Corse im Norden bis nach Bonifacio im Süden mit seinem atemberaubenden Naturhafen erleben Sie bizarre Landschaften, tiefblaues Meer und malerische Badebuchten.

Unterbringung

Betten/Feldbetten und elektrisches Licht in geräumigen 6-Personen-Zelten sorgen für den notwendigen Komfort. Die sanitären Einrichtungen befinden sich in einem festen Gebäude und stehen nur dem Zeltlager zur Verfügung. Schlafsack und Handtücher müssen mitgebracht werden.

- Begrüßungsgetränk mit Vorstellung der Region
- 1 Motorradführer „Korsika“
- Korsischer Abend
- Reisesicherungsschein

Hinweis

- Weitere Hinweise finden Sie auf Seite 206

Unsere Leistungen

- 7 Übernachtungen inkl. Halbpension und kleinem Mittagssnack/Lunchpaket
- Fähriüberfahrten mit Corsica Ferries an/ab Livorno - Bastia



Bild: pauldahan/Shutterstock.com

1247-19	Mitglied	569,- €	Anmeldung bis 01.03.2019, danach im Rahmen freier Kapazitäten Mindestteilnehmerzahl: 8 Personen.
24.08.2019 – 31.08.2019	Nichtmitglied	669,- €	

Villa Ginori • Cecina • Toskana • Italien

Bella Italia entdecken

Anmeldung
bis
15.03.2019



Erleben Sie die italienische Kultur von Florenz bis hin zu kleinen malerischen Städten wie San Gimignano. Entdecken Sie die Landschaft, Kunst, Geschichte, die wunderbaren Weine und das gute italienische Essen. Die Toskana ist eine bedeutende Kulturlandschaft und für ihren Reichtum an Kunstwerken bekannt. Die Landschaft zeichnet sich durch ihre sanften Hügel mit Olivenbäumen und Weinreben aus.

Unterbringung

Erholungseinrichtung des italienischen Heeres. Einfach aber komplett ausgestattete Doppelzimmer. Die historische Unterkunft liegt in Cecina Mare direkt am Meer und hat einen eigenen Badestrand.

- Deutschsprachige Reisebegleitung
- Ein Reiseführer „Toskana“ pro Zimmer
- Folgende Ausflüge und Aktivitäten sind geplant:
 - Ausflüge nach Pisa, Florenz, Volterra, Siena und Carrara
 - Weinproben in traditionellen Weingütern
- Führungen und Eintrittsgelder
- Reisesicherungsschein

Unsere Leistungen

- Hin-/Rückflug ab/an Köln/Bonn – Pisa
- Anschlusstransfer zum Hotel
- Fahrten im modernen Reisebus
- 12 Übernachtungen inkl. Halbpension

Hinweis

- Weitere Hinweise finden Sie auf Seite 206



Bild: jag_cz/Shutterstock.com

1229-19	Mitglied	1.059,- €	Anmeldung 15.03.2019, danach im Rahmen freier Kapazitäten Mindestteilnehmerzahl: 40 Personen. Extrakosten: Kurtaxe wird vor Ort erhoben. Nutzung DZ als EZ: 55,- €
20.09.2019 - 02.10.2019	Nichtmitglied	1.159,- €	



UNGARN



- Nur Barzahlung vor Ort in Forint
- Kurtaxe vor Ort zahlbar
- Englischkenntnisse erforderlich
- Haustiere nicht erlaubt

RUMÄNIEN



- Barzahlung vor Ort in Rumänischen Leu
- Kurtaxe vor Ort zahlbar
- Englischkenntnisse erforderlich
- Haustiere nicht erlaubt

POLEN



- Barzahlung vor Ort in Złoty
- Kurtaxe vor Ort zahlbar
- Englischkenntnisse erforderlich
- Haustiere nicht erlaubt



Bild: Urheber: Shutterstock

Hotel Hadik • Budapest • Ungarn

- EZ, DZ, Apartments bis 3 Pers.
- Ausstattung: Dusche/WC, TV, Radio, Klimaanlage, Minibar
- Bettwäsche wird gestellt
- Frühstück inklusive
- Sauna, Fax-/Kopiergerät, WiFi, abgeschlossener Parkplatz, Safe (Rezeption)
- Direkt am Stadtpark

Preise in Forint pro Zimmer/Nacht

EZ, DZ	14.000,- bis 15.800,-
Apartment (1 - 3 Pers.)	16.000,- bis 19.600,-
Kinder 3 - 12 J.	1.800,-



Bild: Hungarian Defence Forces

Hotel Platán • Balatonkenese • Balaton • Ungarn

- Bungalows bis 5 Pers.
- Ausstattung: Dusche/WC, TV, Telefon, Kühlschrank
- Bettwäsche werden gestellt
- Selbstverpflegung, Mahlzeiten vor Ort zubuchbar
- Restaurant, Café, Fitnessraum, Fußball-, Tennis-, Volleyballplatz, Sauna, Solarium, abgeschl. Parkplatz, Open-Air-Kochen/Grillen, Fahrrad-, Bootsverleih, Kinderspielplatz und vieles mehr!
- Direkt am See gelegen

Preise in Forint pro Person/Nacht – inkl. Verpflegung (Frühstück, HP oder VP)

Erwachsener	5.180,- bis 10.490,-
Kinder unter 3 J.	620,- bis 4.790,-
Kinder 3 - 12 J.	3.110,- bis 6.290,-



Bild: Wolfgang Schüssler

Military Protocol Hotel • Bukarest • Rumänien

- EZ, DZ, Apartment mit zwei Betten
- Ausstattung: Dusche/WC, Telefon, TV, Kühlschrank
- Handtücher werden nicht gestellt
- Selbstverpflegung; Mahlzeiten vor Ort zubuchbar
- Speisesaal, Bar, Konferenzräume
- Ganzjährig buchbar
- Ca. 5 km zum Stadtzentrum, Einkaufsmöglichkeiten ca. 500 m entfernt

Preise in Forint pro Zimmer/Nacht

EZ	ab 34,-
DZ	ab 85,-
Apartment	ab 126,-



Bild: Urheber: Rewita

Rewita Miedzzydroje • Miedzzydroje • Ostsee • Polen

- EZ, DZ
- Ausstattung: Dusche/WC, Telefon, Föhn, TV, Radio, Kühlschrank
- Bettwäsche und Handtücher werden gestellt
- Vollpension; Diätkost möglich
- Gegen Gebühr: Parkplatz, Spa- und Wellnessbereich, Massagen
- Therapeutische Behandlungen bei 14-tägigen Aufenthalten inklusive
- Hauptsaison: An-/Abreise nur samstags
- Ganzjährig buchbar
- Hotelanlage mit 3 Gebäuden liegt direkt an der Seepromenade. Kein Aufzug.

Preise in Złoty pro Person/Nacht

EZ	95,- bis 154,-
DZ	85,- bis 149,-



Bild: Urheber: Rewita

Rewita Rogorow • Rogorow • Ostsee • Polen

- DZ, 2-Raum-Apartment bis 4 Pers., Apartments bis 4 Pers.
- Ausstattung: DZ: Dusche/WC, TV, Balkon; 2-Raum-Apartment: Dusche/WC, Kühlschrank, Balkon; Apartment: Dusche/WC, Kühlschrank, Balkon, Küche
- Bettwäsche und Handtücher werden gestellt
- Vollpension; Diätkost möglich
- Gegen Gebühr: Parkplatz, Spa- und Wellnessbereich
- Kantine, Aufenthaltsraum, Sportplätze, Kinderspielplatz, Grillplatz, Sportgeräteverleih, Kicker, Tischtennis

- Ganzjährig buchbar
- Hotelanlage ohne Aufzug, direkt am Meer gelegen mit eigenem Strand

Preise in Złoty pro Person/Nacht

DZ, 2-Raum-Apartment	83,- bis 136,-
Apartment	113,- bis 151,-

BULGARIEN



- Barzahlung vor Ort in €
- Kurtaxe vor Ort zahlbar
- Englischkenntnisse erforderlich
- Haustiere nicht erlaubt

BELGIEN



- Zahlung an das Bundeswehr-Sozialwerk
- Kurtaxe vor Ort zahlbar
- Englischkenntnisse erforderlich
- Haustiere nicht erlaubt

GRIECHENLAND



- Nur Barzahlung vor Ort
- Reisen nach Kreta: Zahlung an das Bundeswehr-Sozialwerk
- Kurtaxe vor Ort zahlbar
- Englischkenntnisse erforderlich
- Haustiere nicht erlaubt



Bild: Bulgarian Army

Hotel Shipka*** • Sofia • Bulgarien

- EZ, DZ, Apartments
- Ausstattung: Dusche/WC, TV, Telefon, Klimaanlage, Minibar
- Tausch von Bettwäsche und Handtüchern 1x wöchentlich
- Frühstück inklusive
- Restaurant, Bar, Tagungsräume, Fitnessstudio, Spa-Bereich, Sauna, Solarium
- Ca. 2 km westlich vom Zentrum, gute Verkehrsanbindung zur Innenstadt

Preise in € pro Zimmer/Nacht – Frühstück

Termine	Mo – So
EZ - Klassik/Komfort	28,- bis 36,-
DZ - Klassik/Komfort	36,- bis 44,-

Kinderermäßigung: unter 3 J. kostenlos im Zimmer der Eltern zzgl. anteilig Verpflegung; 3 - 13 J. 12,-/Tag im Zimmer der Eltern zzgl. anteilig Verpflegung



Bild: O.

Resort 't Liefoord • Koksijde • Nordseeküste • Belgien

- Objekt V7 (bis 4 Pers.) und Objekt V10 (bis 6 Pers.)
- Ausstattung: Dusche/WC, Kochecke, teilweise mit Heizung
- Bettwäsche und Handtücher/Geschirrtücher werden nicht gestellt
- Selbstverpflegung
- Verbrauchsabhängige Abrechnung von Strom, etc.; Zahlung vor Ort
- Selbstreinigung
- Restaurant, Pool (Juni - August), Kinderspielplatz
- Reisezeitraum: Hochsaison, Nebensaison auf Anfrage
- Ca. 2 km zum Meer

Preise in € pro Objekt/Nacht

Reisezeitraum	30.06. – 31.08.19
V7, V10	42,- bis 47,-



Bild: Ocase

Hotel Castro • Maleme/Chania • Kreta • Griechenland

- DZ, 3-Bett-Zimmer, Apartments bis 4 Pers.
- Ausstattung: Dusche/WC bzw. Bad/WC, TV, Telefon, Klimaanlage, Heizung, Safe, Kochecke, WiFi
- Bettwäsche und Handtücher werden gestellt
- All Inclusive (Buffet; lokale Getränke 11:00 - 22:30 Uhr, Teatime 15:00 - 17:00 Uhr)
- 24-Stunden-Rezeption, Bar, Restaurant, Pool, Kinderbecken, Taverne, Lobby, TV-Zimmer, Hockey, Billard, Spiele, Kids Club (im Sommer), Nichtraucherbereiche
- Ca. 100 m bis zur Bushaltestelle

- Extrakosten für Nutzung DZ als EZ: 8,- €/Nacht, Zimmer- und Wäscheservice, PKW-Stellplatz, Taxi-Service, Hoteltransfer (auf Anfrage)

Preise in € pro Person/Nacht

Reisezeitraum	30.05. – 28.09.19
	39,- bis 45,-

Kinderermäßigung: 2 - 6 J.: bis 16,-/Nacht, 7 - 13 J.: bis 22,-/Nacht



Bild: Greece Navy

Naval Station Kerkyra • Korfu-Stadt • Korfu • Griechenland

- EZ, DZ, Apartments bis 4 Pers.
- Ausstattung: Dusche/WC, TV, Klimaanlage, kleiner Kühlschrank
- Bettwäsche und Handtücher werden gestellt
- Selbstverpflegung; Mahlzeiten vor Ort zubuchbar
- Gegen Gebühr: Parkplatz/Tiefgarage, WLAN, Endreinigung auch gegen Gebühr möglich
- Restaurant, Terrasse, Bar
- Ganzjährig buchbar

Preise in € pro Person/Nacht

EZ, DZ	ab 22,-
Apartment (2 Personen)	ab 22,-
Extrabett 5,-/Person	



Bild: Greece Air Force

Summer Resort Rhodos • Rhodos-Stadt • Rhodos • Griechenland

- Mehrbettzimmer (Doppel- und Etagenbett) bis 4 Pers.
- Ausstattung: Dusche/WC, TV, Kühlschrank, Klimaanlage
- Bettwäsche, Handtücher und Geschirrtücher werden gestellt
- Selbstverpflegung; Mahlzeiten vor Ort zubuchbar
- Restaurant, Terrasse, Bar, Kinderspielplatz, Fitnessraum
- Ganzjährig buchbar
- Direkt an der mittelalterlichen Festungsmauer in einer Kaserne gelegen

Preise in € pro Person/Nacht

EZ, DZ	ab 22,-
Apartment (2 Personen)	ab 22,-
Extrabett 5,-/Person	



PORTUGAL



- Barzahlung vor Ort
- Kurtaxe vor Ort zahlbar
- Englischkenntnisse erforderlich
- Haustiere nicht erlaubt
- Nur Endreinigung der Unterkunft
- Unterbringung in Häusern, die teilw. auch als Seniorenresidenz genutzt werden

SPANIEN



- Barzahlung vor Ort
- Kurtaxe vor Ort zahlbar
- Spanischkenntnisse erforderlich
- Haustiere nicht erlaubt
- Nur Endreinigung der Unterkunft
- Bei Antragsstellung: Angabe Dienstgrad/Amtsbezeichnung erforderlich
- Buchungen von Juni bis September grundsätzlich nicht möglich (Ausnahme: Sommerkontingent)
- Buchungsanfrage frühestens 3 Monate vor geplantem Reisebeginn möglich



Bild: ASFA

Vila Senhora Da Rocha Resort • Armação de Pêra • Algarve • Portugal

- Villen und Apartments bis 7 Pers.
- Ausstattung: Wohn-/Schlafraum mit Sitz-/Essecke, Kochecke, Balkon bzw. Terrasse
- Bettwäsche, Handtücher und Geschirrtücher werden gestellt
- Austausch der Bettwäsche 2x pro Woche, Hausreinigung 5x pro Woche
- Selbstverpflegung; Mahlzeiten vor Ort zubuchbar
- 2 Meerwasserpools, beheiztes Hallenbad, Sonnenterrasse, Liegen, Sonnenschirme, Poolbar, Kinderklub, Tauchcenter, 3 Tennisplätze, Bar, Mini-Markt, direkter Zugang zum Strand, Parkplätze
- Gegen Gebühr: WLAN
- Verbrauchsabhängige Abrechnung von Strom, etc.
- Mindestaufenthalt im Juli und August: 7 Tage
- Golfplätze, Wasserparks und andere Einrichtungen in der Nähe

Preise in € pro Unterkunft/Nacht

Reisezeiträume	Nov. – Mrz.	Apr/Mai/Okt.	Jun. - Mitte Jul./Sep.	Mitte Jul./Aug.
Apartment (3 Personen)	27,-	48,-	67,-	102,-
Apartment (5 Personen)	34,-	56,-	84,-	126,-
Apartment (7 Personen)	40,-	64,-	92,-	134,-
Villa (5 Personen)	47,-	84,-	120,-	165,-
Villa (7 Personen)	50,-	93,-	129,-	174,-

Oeiras Military Residence • Lissabon • Portugal



Urheber: ASFA

- EZ, DZ
- Ausstattung: Dusche/WC, Telefon, Kühlschrank
- Bettwäsche und Handtücher werden gestellt
- Frühstück inklusive
- Restaurant, Bar
- Ca. 16 km zum Stadtzentrum und ca. 500 m zum Meer, Bahnhaltestelle in unmittelbarer Nähe zum Hotel, kein Aufzug

Preise in € pro Zimmer/Nacht

EZ, DZ	29,- bis 37,-
Extrabett für Kinder unter 10 J.	13,- €



Bild: Spanish Navy

Residencia Viviendas de Sóller • Puerto de Sóller • Mallorca • Spanien

- EZ, DZ, Apartments bis 3 Pers.
- Ausstattung: Dusche/WC, TV, Radio, Klimaanlage, Minibar
- Bettwäsche wird gestellt
- Frühstück inklusive
- Sauna, Fax-/Kopiergerät, WiFi, abgeschlossener Parkplatz, Safe (Rezeption)
- Direkt am Stadtpark

Preise in € pro Apartment

Mai/Jun./Sep.	247,- bis 304,- /1 Woche
	457,- bis 563,- /2 Wochen
Jan. - Apr./Okt. - Dez.	206,- bis 253,- /1 Woche
	381,- bis 469,- /2 Wochen

Kaution: 50,- €; Buchung 2-wöchiger Aufenthalt nur 01. - 14. eines Monats bzw. 16. - 29. eines Monats

Residencia Tramontana • Puerto de Sóller • Mallorca • Spanien



Bild: Hungarian Defence Forces

- DZ
- Ausstattung: Dusche/WC oder Bad/WC, TV
- Bettwäsche und Handtücher werden gestellt
- Selbstverpflegung; Mahlzeiten vor Ort zubuchbar
- An-/Abreise nur samstags
- In einer militärischen Einrichtung direkt am Hafen

Preise in € pro Zimmer/Nacht

Reisezeitraum	01.08. – 31.08.2019
EZ, DZ	33,- bis 47,-
Extrabett 5,-/Person	



Bild: Pajot Pawel/Shutterstock.com



Bild: Kalevay

Residencia Cristóbal Colón • Barcelona • Spanien

- EZ, DZ
- Ausstattung: Dusche/WC, Kühlschrank, Klimaanlage, Heizung
- Austausch von Bettwäsche und Handtüchern 1x wöchentlich
- Selbstverpflegung; Frühstück vor Ort zubuchbar
- Cafeteria, Speisesaal, kleiner Parkplatz
- Zentrumsnah, Metrostation, Port Vell und „Ramblas“ fußläufig

Preise pro Zimmer/Nacht in €

EZ, DZ	33,- bis 47,-
Extrabett 5,-/Person	

Residencia Teniente General Castañón de Mena • Malaga • Mittelmeer • Spanien

- EZ, DZ
- Ausstattung: Dusche/WC, Telefon, TV, Kühlschrank, Klimaanlage
- Bettwäsche wird gestellt, Handtücher werden nicht gestellt
- Vollpension inklusive
- Gegen Gebühr: Parkplatz
- Gärten, Pool, Tennisplätze, Fitnessraum, Bibliothek, Speisesaal, Cafeteria, Lounge, TV-Raum, Spiele, Taverne, Bar, Terrasse, Disko, Kapelle, Friseur
- Ca. 7 km vom Strand gelegen

Preise in € pro Person/Nacht

Reisezeitraum	01.01. – 31.10.19
DZ	bis 35,-
DZ als EZ	bis 29,-
EZ	bis 25,-
Extrabett 5,-/Person	



Bild: Urheber: Shutterstock

Residencia Navio • Madrid • Spanien

- EZ, DZ
- Ausstattung: Dusche/WC, Telefon, TV, Klimaanlage, Internetanschluss
- Selbstverpflegung; Mahlzeiten vor Ort zubuchbar
- Aufenthaltsraum, TV-Raum, Fitnessraum, Cafeteria, Speisesaal, Parkplatz
- Buchung nur Samstag – Samstag möglich
- Zentrum ca. 9 km entfernt, wenige Gehminuten zu Metrostationen

Preise in € pro Person/Nacht

Reisezeitraum	01.07. – 31.08.19
EZ, DZ	33,- bis 47,-
Extrabett 5,-/Person	



Bild: Urheber: Spanish Navy

Residencia Paso Alto • Santa Cruz de Tenerife • Teneriffa • Spanien

- EZ, DZ
- Ausstattung: Dusche/WC, TV, Deckenventilator, teilw. Meerblick und Terrasse
- Bettwäsche wird gestellt, Handtücher werden nicht gestellt
- Vollpension inklusive
- Drei Bars mit Getränke-/Snackangebot
- Nah am Hafen „Santa Cruz“, ca. 15 Gehminuten zum Stadtzentrum, ca. 9 km zum Sandstrand

Preise in € pro Zimmer/Nacht

EZ, DZ	20,- bis 30,-
Extrabett 6,-/Person	



Bild: Spanish Army

Residencia Puerto Pollensa • Puerto Pollensa • Mallorca • Spanien

- DZ, Mehrbettzimmer, Studio, Apartment, Bungalow, Villa
- Ausstattung: Dusche/WC oder Bad/WC, TV
- Bettwäsche und Handtücher werden gestellt
- Selbstverpflegung, Mahlzeiten vor Ort zubuchbar
- Bar/Cafeteria mit Terrasse, Kantine, Aufenthaltsräume, Tennisplatz, Spielfeld, Liegen/Sonnenschirme am Strand
- An-/Abreise nur Samstag
- Im Fliegerhorst Pollensa (SAR-Einheiten und Löschflugzeuge) am Ende des Küstenorts Puerto Pollensa inmitten eines Naturschutzparks direkt am Meer. Einkaufsmöglichkeiten ca. 2-3 km entfernt

Preise in € pro Zimmer/Studio/Nacht

Reisezeitraum	Jan. – Apr./Sep./Mitte Okt. – Dez. (Mai – Anfang Sep. nicht möglich)
EZ, DZ	30,- bis 39,-
Extrabett 10,-/Person	

Preise in € pro Apartment/Villa/Bungalow/Nacht

Reisezeitraum	Jan. – Apr./Sep./Mitte Okt. – Dez. (Mai – Anfang Sep. nicht möglich)
Villa/Bungalow	ab 45,-



Bild: Spanish Air Force



FRANKREICH



- Angabe Ihrer Mailadresse erforderlich
- Zahlung an das Bundeswehr-Sozialwerk
- Kurtaxe vor Ort zahlbar
- Nur Endreinigung der Unterkunft (Ausnahme: Paris)
- Französischkenntnisse erforderlich
- Haustiere nicht erlaubt
- Kurzaufenthalte außerhalb der Hauptsaison buchbar, in der Hauptsaison nur wochenweise (Ausnahme: Paris)

- An-/ Abreise grundsätzlich samstags (Ausnahme: Paris, La Marana, Le Pradet und Frontignan)
- Zuschlag Nutzung DZ als EZ: 8,- € pro Person/Nacht
- Kinderermäßigung (Ausnahme: Paris):
 unter 2 Jahre: frei 7 bis 11 Jahre: 30 %
 2 bis 6 Jahre: 50 % 12 bis 16 Jahre: 20 %



Bild: ventusard/Shutterstock.com



Bild: IGESA

Village Club Pin de Galle • Le Pradet • Côte D'Azur • Frankreich

- Mobilheime bis 6 Pers.
- Ausstattung: 2 Zimmer, geteilte Dusche/WC, Heizung
- Bettwäsche und Handtücher werden gestellt
- Selbstverpflegung oder Vollpension
- Disko, Bar, Panorama-Restaurant, Wickelraum, Waschmaschinen, Kinderspielplatz
- Verfügt über Zugang zum Strand

Preise in €

Reisezeiträume	Jun. – Aug.
pro Person/Woche – VP	235,- bis 365,-
pro Person/Woche – Selbstverpflegung	335,- bis 475,-



Bild: IGESA

Village Club • Le Trez-Hir • Bretagne • Frankreich

- DZ, Apartment bis 8 Pers.
- Ausstattung DZ: Dusche/WC; Ausstattung Apartment: Wohnzimmer, 2 Schlafzimmer, Dusche/WC; Kochecke
- Bettwäsche und Handtücher werden gestellt
- Selbstverpflegung oder Vollpension
- Verbrauchsabhängige Abrechnung von Strom, etc.
- Gegen Gebühr: Parkplatz/Tiefgarage, WLAN, Endreinigung gegen Gebühr möglich
- Speisesaal mit Meerblick, Panorama-Bar, TV-Raum, Veranstaltungssaal, Bibliothek, Spielzimmer-, Wickelraum, Waschsalon mit Trockner, Tagungsraum
- Ca. 100 m zum Sandstrand und den „Tas de Pois“

Preise in €

Reisezeiträume	Jun.– Aug.
pro Person/Woche – VP	275,- bis 580,-
pro Apartment/Woche – Selbstverpflegung	390,- bis 655,-



Bild: Urheber IGESA

Hotel Voltaire • Paris • Frankreich

- EZ, DZ
- Ausstattung: Dusche/WC, TV
- Bettwäsche und Handtücher werden gestellt
- Selbstverpflegung, Frühstück vor Ort zubuchbar
- Safe, Bar, Restaurant, Internet
- Gegen Gebühr: Tiefgarage
- Am südlichen Stadtrand nahe der Metrostation, Bushaltestelle und Einkaufsmöglichkeiten

2 weitere Hotels in Paris
 Informationen auf der Homepage
 des Bundeswehr-Sozialwerks

Preise in € pro Zimmer/Nacht

EZ, DZ	72,- bis 85,-
3-Bett-Zimmer	ab 89,-



Bild: Urheber IGESA

Camping IGESA • Frontignan • Languedoc-Roussillon • Frankreich

- Mobilheime bis 8 Pers.
- Ausstattung: Dusche/WC, Kochecke, Kühlschrank, Mikrowellenofen, kl. Terrasse mit Möbeln
- Bettwäsche und Handtücher werden nicht gestellt
- Selbstverpflegung
- Verbrauchsabhängige Abrechnung von Strom, etc.
- Gegen Gebühr: Waschmaschine, Reinigung (40,- bis 80,- €)
- Imbiss, Pool mit Liegen, Kinderbecken, Kinderspielplatz, Tischtennis, Tischfußball, Parkplatz
- An-/Abreise nur sonntags
- Einkaufsmöglichkeiten 50 m entfernt, ca. 100 m zum Meer

Preise in € pro Mobilheim/Woche – je nach Saison

3 Personen	280,- bis 500,-
5 Personen	320,- bis 570,-
6 Personen	345,- bis 620,-
8 Personen	390,- bis 700,-



Bild: IGESA

Hôtel Club Les Roches Rouches • Agay • Côte d'Azur • Frankreich

- DZ
- Ausstattung: Dusche/WC, Telefon, TV
- Bettwäsche und Handtücher werden gestellt
- Vollpension inklusive
- Bar, Tennisplätze, Waschsalon, Parkplatz
- Am Hügel, ca. 800 m zum Meer

Preise in € pro Person/Woche

Reisezeiträume	Mrz. – Sep.
DZ - VP	260,- bis 455,-



Bild: Anna Koczekova/Shutterstock.com



Bild: IGESA

Carcans Maubuisson • Atlantik • Frankreich

- Apartment bis 7 Pers.
- Ausstattung: Dusche/WC, TV, Kochecke mit Spülmaschine, Mikrowelle, Geschirr
- Selbstverpflegung
- Gegen Gebühr: Fahrräder
- Swimmingpool, SnackBar, Bar, Bouleplatz, Kinderspielplatz
- Ca. 5 km vom Meer und Süßwassersee entfernt

Preise in € pro Apartment/Woche

Reisezeiträume	Jun.	Jul.	Aug.
Apartment	220,- bis 560,-	260,- bis 790,-	315,- bis 894,-

Village Club Residence • Fréjus • Côte d'Azur • Frankreich

- Bungalows bis 6 Pers.
- Ausstattung: Dusche/WC, Terrasse, teilw. kl. Kochecke
- Bettwäsche und Handtücher werden gestellt
- Selbstverpflegung oder Vollpension
- Verbrauchsabhängige Abrechnung von Strom, etc.
- Restaurant, Bar mit Terrasse, TV- und Aufenthaltsraum, Waschsalon, Trockner, Bügeltische, Schwimmbad, Tennis- und Bouleplätze, Minigolf, Volleyballfeld, Kinderspielplätze
- In einem Pinienwald ca. 7 km vom Strand

Preise in €

Reisezeiträume	Jun. – Aug.
pro Person/Woche – Selbstverpflegung	275,- bis 580,-
pro Bungalow/Woche – VP	390,- bis 655,-



Bild: IGESA

Hôtel Le Continental • Hyères • Côte d'Azur • Frankreich

- DZ
- Ausstattung: Dusche/WC, Telefon, TV, 1 Beistellbett für Kinder
- Bettwäsche und Handtücher werden gestellt
- Vollpension inklusive
- Restaurant, Panoramaterasse, Bar, Salon, Animationsraum, Wasch- und Bügelraum
- Im historischen Stadtkern, grenzt an den Hügelhang

Preise in € pro Person/Woche

Reisezeitraum	Jun. – Aug.
DZ	225,- bis 320,-



Bild: IGESA

Village Club • La Marana • Korsika • Frankreich

- Bungalows bis 4 Pers.
- Ausstattung: Dusche/WC
- Bettwäsche und Handtücher werden gestellt
- Halb- oder Vollpension
- Gegen Gebühr: Liegestühle/Sonnenschirme am Strand
- Restaurant mit Terrasse und Meerblick, Basketballfeld, Bar, Tennis- und Kinderspielplätze, TV-Raum, Salon, Bibliothek, Waschsraum mit Trockner/Bügelbretten
- Direkt am Strand gelegen

Preise in € pro Person/Woche

Halbpension	285,- bis 445,-
Vollpension	315,- bis 590,-



Bild: IGESA

Village Club Residence • St. George de Didonne • Atlantik • Frankreich

- Apartment bis 6 Pers., Studio bis 4 Pers.
- Ausstattung: Dusche/WC, teilw. mit kl. Kochecke
- Bettwäsche und Handtücher werden gestellt
- Selbstverpflegung oder Vollpension
- Verbrauchsabhängige Abrechnung von Strom, etc.; Zahlung vor Ort
- Bar mit Außenterrasse, Speisesaal, Bibliothek, Waschsalon, Bügelzimmer, Spielraum, Wickelraum, Parkplatz

Preise in €

Reisezeiträume	Apr. – Sep.
pro Person/Woche – VP	260,- bis 455,-
pro Apartment/Woche – Selbstverpflegung	295,- bis 465,-



Bild: IGESA



TSCHECHIEN

- Barzahlung vor Ort in Tschechischer Krone, Ausnahme: Prag
- Kurtaxe vor Ort zahlbar
- Englischkenntnisse erforderlich
- Haustiere nicht erlaubt



ITALIEN

- Barzahlung vor Ort
- Kurtaxe vor Ort zahlbar
- Nur Endreinigung der Unterkunft
- Italienischkenntnisse erforderlich
- Haustiere nicht erlaubt
- Buchungsanfrage frühestens 3 Monate vor gepl. Reisebeginn möglich
- Buchungen von Jun. bis Sep. grundsätzlich nicht möglich (Ausnahme: Sommerkontingente)



Bild: JGA/Shutterstock.com



Bild: Italian Army

3-Sterne-Superior Hotel Měřín • Měřín • Mittelböhmen • Tschechien

- EZ, DZ, Bungalow bis 6 Pers.
- Ausstattung EZ, DZ: Dusche/WC, TV, Kühlschrank, Safe, Telefon, Balkon, Ausstattung Bungalow: zzgl. Kochecke, Mikrowelle, Wasserkocher, kl. Gefrierschrank
- Bettwäsche und Handtücher werden gestellt
- EZ, DZ: Frühstück inklusive, Bungalow: Selbstverpflegung; weitere Mahlzeiten vor Ort zubuchbar
- Aqua-Center mit Hallenschwimmbad, Whirlpool, Wasserrutsche, Wellness-Center, Sporthalle, Bowling, Tennisplätze, Beachvolleyballfeld, Verleih von Booten, Tretbooten, Fahrrädern und Sportgeräten
- Gegen Gebühr: Parkplatz, WLAN
- Ganzjährig buchbar
- Direkter Zugang zum See

Zimmer/Tag in Tschechischer Krone – je nach Saison

DZ/Erw.	ab 702,-
DZ/Kind 2-12 J.	ab 422,-
3-Bett-Z/Erw.	ab 612,-
3-Bett-Z/Kind 2-12 J.	ab 368,-
Extrabett/ Erw.	ab 320,-
Extrabett/Kind 2-12 J.	ab 192,-
Mittagessen Erw.	ab 130,-
Mittagessen Kind 2-12 J.	ab 80,-
Abendessen Erw.	ab 140,-
Abendessen Kind 2-12 J.	ab 90,-



Bild: Italian Army

3-Sterne-Superior Hotel DAP • Prag • Tschechien

- Geräumige EZ und DZ
- Ausstattung: Moderne Einrichtung, Bad/WC, Kühlschrank, TV, Klimaanlage
- Bettwäsche und Handtücher werden gestellt
- Frühstück inklusive
- Gegen Gebühr: Parkplatz, WLAN
- Restaurant, Salon, Sauna, Fitnessraum
- Ganzjährig buchbar
- Wenige Gehminuten zu Sehenswürdigkeiten und Metrostation

Zimmer/Nacht in Tschechischer Krone

Reisezeiträume	Jan. – Mrz., Apr. – Okt.
DZ/Erw.	ab 54,-
DZ/Kind 2-12 J.	ab 14,-
EZ/Erw.	ab 27,-
Extrabett/ Erw.	ab 15,-
Extrabett/Kind 2-12 J.	ab 13,-



Bild: Italian Army

Base Logistica Cefalù • Cefalù • Sizilien • Italien

- Apartment bis 2 Pers.
- Ausstattung: Dusche/WC, Föhn, TV, Kochecke
- Bettwäsche wird gestellt
- Selbstverpflegung
- Ca. 30 m zum Strand

Preise in € pro Person/Woche

Reisezeiträume	Jun. – Aug.
VP	235,- bis 365,-
Selbstverpflegung	335,- bis 475,-



Bild: Wolfgang Schüssler

Lido • Venedig • Adria • Italien

- Apartment bis 4 Pers.
- Ausstattung: Wohn- und Schlafraum, Dusche/WC, TV, Kochecke
- Bettwäsche wird gestellt
- Selbstverpflegung
- Keine An-/Abreise samstags und sonntags
- Buchung ganzjährig möglich

- Verbrauchsabhängige Abrechnung von Strom, etc.; Zahlung vor Ort
- In einem Park gelegen

Preise in € pro Person/Nacht

Apartment	ab 28,-
-----------	---------



Bild: Italian Army

Offizier- und Unteroffizierclub Venedig • Venedig • Italien

- DZ
- Ausstattung: Dusche/WC, TV, Minibar, Telefon, Klimaanlage
- Selbstverpflegung, Mahlzeiten vor Ort zubuchbar
- Nur Endreinigung
- Cafébar, Restaurant
- Ca. 1 km zum Markusplatz

Preise in € pro Zimmer/Nacht

DZ	ab 51,-
DZ mit Extrabett	ab 59,-

Base Logistica Villa Ginori • Cecina • Toskana • Italien

- DZ
- Ausstattung: Dusche/WC, Kühlschrank, TV, Föhn
- Bettwäsche wird gestellt
- Halb- oder Vollpension
- Gegen Gebühr: bewachter Parkplatz, Liegen, Sonnenschirme, Handtücher
- Park, Pizzeria, Bar, Terrasse am Meer, Tennis-, Fußball- und Volleyballplatz, Pool, TV-Raum mit Billard

- Am Naturstrand in einer Bucht

Preise in € pro Person/Nacht

Reisezeiträume	Jun., Jul., Sep.
HP	ab 23,-
VP	ab 28,-

UNSERE ANGEBOTE IM ÜBERBLICK

Bild: Syta Productions/Shutterstock.com

sortiert nach Termin aufsteigend

Ort	Termin	Alter	Seite	Nr.
Kinder- und Jugendreisen				
Maria Alm • Wintersport	25.12.18 – 05.01.19	12–17	150	225
Zell am See • Wintersport	12.04. – 22.04.2019	12–17	151	305
Flachau • Wintersport	13.04. – 24.04.2019	12–17	151	500
Heiden • Reiten	13.04. – 20.04.2019	8–12	152	335
Radstadt • Wintersport	13.04. – 24.04.2019	7–11	152	509
Ilfracombe • Sprachreise	14.04. – 27.04.2019	13–15	153	917
St. Julian's • Sprachreise	14.04. – 27.04.2019	15–17	153	916
Steingaden • Freizeit	08.06. – 19.06.2019	5–13	154	501
Barlin • Reiten	29.06. – 13.07.2019	8–15	154	705
Calvi • Freizeit	29.06. – 20.07.2019	14–17	155	200
Spenge • Reiten	29.06. – 13.07.2019	8–15	156	201
Prora • Freizeit	06.07. – 20.07.2019	9–14	157	709
Brighton • Sprachreise	06.07. – 21.07.2019	15–17	158	920
Ilfracombe • Sprachreise	06.07. – 21.07.2019	13–15	153	925
Noer • Freizeit	06.07. – 20.07.2019	8–13	158	202
Heino • Freizeit	06.07. – 20.07.2019	9–14	165	205
Osmington				
• Sprach- und Abenteuer camp	12.07. – 28.07.2019	10–13	159	971
Zell am See & Caorle • Freizeit	12.07. – 03.08.2019	14–17	159	307
Barlin • Reiten	13.07. – 27.07.2019	8–15	154	706
Scharbeutz • Freizeit	13.07. – 27.07.2019	7–13	160	204
Spenge • Reiten	13.07. – 27.07.2019	8–15	156	203
Málaga • Sprachreise	14.07. – 27.07.2019	15–17	160	928
Nizza • Sprachreise	14.07. – 27.07.2019	15–17	161	929
St. Julian's • Sprachreise	14.07. – 27.07.2019	15–17	153	923
Lissabon				
• Internationales CLIMS Camp	17.07. – 31.07.2019	15–17	161	901
St. Sebastian • Freizeit	05.07. – 21.07.2019	13–17	156	206
Süsel/Ostsee • Freizeit	17.07. – 04.08.2019	8–15	162	218
Brighton • Sprachreise	19.07. – 04.08.2019	15–17	158	921
Ilfracombe • Sprachreise	19.07. – 04.08.2019	13–15	153	926
Wagrain • Freizeit	19.07. – 03.08.2019	13–17	162	701
Zell am See & Caorle • Freizeit	19.07. – 10.08.2019	14–17	159	308
Calvi • Freizeit	20.07. – 10.08.2019	14–17	155	321
Heino • Freizeit	20.07. – 03.08.2019	10–15	165	703
Hohnstein • Freizeit	20.07. – 03.08.2019	6–12	163	704
Inzell • Multinationales Sprach- und Sportcamp	20.07. – 03.08.2019	12–17	163	963
Mardorf/Steinhuder Meer				
• Freizeit	20.07. – 30.07.2019	13–17	164	210
Prora • Freizeit	20.07. – 03.08.2019	13–17	157	219
Segeltour Ostsee • Segeln	20.07. – 31.07.2019	15–17	164	216
Spreewald/Lübben				
• Freizeit	20.07. – 03.08.2019	9–14	165	702
Newcastle				
• Sprach- und Abenteuer camp	21.07. – 03.08.2019	10–15	166	932
Porto Potenza Picena				
• Binationales Jugendcamp	22.07. – 05.08.2019	15–17	166	961
Xanten • Selbstbehauptung	24.07. – 03.08.2019	8–17	167	319
Osmington				
• Sprach- und Abenteuer camp	26.07. – 11.08.2019	10–13	159	972

Ort	Termin	Alter	Seite	Nr.
Purbach • Freizeit	26.07. – 10.08.2019	12–15	167	502
Velden • Freizeit	26.07. – 17.08.2019	14–17	168	503
Barlin • Reiten	27.07. – 10.08.2019	8–15	154	707
Bopfingen • Reiten	27.07. – 03.08.2019	8–12	168	5101
Flachau • Freizeit	27.07. – 17.08.2019	7–15	169	505
Heiden • Reiten	27.07. – 03.08.2019	8–12	152	317
Nettersheim • Reiten	27.07. – 10.08.2019	8–12	169	311
Spenge • Reiten	27.07. – 10.08.2019	8–15	156	208
Wyk auf Föhr • Freizeit	27.07. – 10.08.2019	8–12	170	309
Abbeyfeale • Sprachreise	27.07. – 10.08.2019	11–17	170	951
St. Julian's • Sprachreise	28.07. – 10.08.2019	15–17	153	924
Brighton • Sprachreise	02.08. – 18.08.2019	15–17	158	922
Ilfracombe • Sprachreise	02.08. – 18.08.2019	13–15	153	927
Rogowo				
• Binationales Jugendcamp	03.08. – 17.08.2019	13–16	172	941
Bopfingen • Reiten	03.08. – 10.08.2019	8–12	168	5102
Heldrungen • Freizeit	03.08. – 17.08.2019	10–14	171	318
Prora • Freizeit	03.08. – 18.08.2019	8–12	157	322
Zell am See • Freizeit	02.08. – 17.08.2019	12–15	171	312
Calvi • Freizeit	10.08. – 31.08.2019	14–17	155	508
Spenge • Reiten	17.08. – 31.08.2019	8–15	156	506
Prora • Freizeit	18.08. – 02.09.2019	10–14	157	507
Spenge • Reiten	05.10. – 19.10.2019	8–15	156	230
Barlin • Freizeit	12.10. – 19.10.2019	7–14	172	710
Barlin • Reiten	12.10. – 19.10.2019	8–15	154	708
Heiden • Reiten	12.10. – 19.10.2019	11–15	152	336
Jever • Integrationsfreizeit	13.07. – 27.07.2019	8–13	181	333

Reisen für Junge Leute

Maria Alm • Wintersport	25.12.18 – 05.01.19	18–27	173	245
Zell am See • Wintersport	12.04. – 22.04.2019	18–27	173	306
Flachau • Wintersport	13.04. – 20.04.2019	18–27	174	534
Calvi/Korsika • Freizeit	13.07. – 27.07.2019	18–27	174	990
St. Julian's/Malta • Sprachreise	14.07. – 27.07.2019	18–27	175	991
Ostsee • Segeln	20.07. – 31.07.2019	18–27	175	246
New York • Sprachreise	21.07. – 04.08.2019	18–27	176	992
Calvi/Korsika • Freizeit	27.07. – 10.08.2019	18–27	174	994
London • Sprachreise	27.07. – 10.08.2019	18–27	176	993
Altstadt • Fallschirmspringen	28.07. – 03.08.2019	18–27	177	533
Zell am See • Freizeit	01.08. – 10.08.2019	18–27	177	314



Integrationsfreizeit in Jever

Für Kinder von 8–13 Jahre ohne Beeinträchtigungen
Informationen zur Freizeit finden Sie auf Seite 178 und 181.



KINDER- & JUGENDFREIZEITEN / REISEN FÜR JUNGE LEUTE

SACHEN PACKEN UND LOS!



Antrag
S. 203



Ansprechpartner auf Seite 6f



Bild: Sergey Novikov/Shutterstock.com



Bild: Stumer/Shutterstock.com



Bild: Olesia Bilkei/Shutterstock.com



Bild: YanLey/Shutterstock.com

i Anmeldung

- Antrag „Anmeldung für Freizeiten“ (S. 203) ausfüllen
- Per Post, Fax **oder** E-Mail an die zuständige Geschäftsführung senden
- Anmeldung ist in jedem Bereich möglich.

i BuGFg

Bundeswehr-Sozialwerk e.V.
Jugend/Familie International
Ollenhauerstraße 2
53113 Bonn

☎ 0228 37737-234

☎ 0228 37737-444

✉ bswjfi@bundeswehr.org

i Nord

Bundeswehr-Sozialwerk e.V.
Bereichsgeschäftsführung Nord
Hans-Böckler-Allee 16
30173 Hannover

☎ 0511 284-3302 od. -3307 od. -3306

☎ 0511 284-4382

✉ bswteamnord@bundeswehr.org

i Ost

Bundeswehr-Sozialwerk e.V.
Bereichsgeschäftsführung Ost
Prötzeler Chaussee 25
15344 Strausberg

☎ 03341 58-2692 od. -2694

☎ 03341 58-2695

✉ bswteamost@bundeswehr.org

i Süd

Bundeswehr-Sozialwerk e.V.
Bereichsgeschäftsführung Süd
Heilbronner Straße 186
70191 Stuttgart

☎ 0711 2540-2069

☎ 0711 2540-2068

✉ bswteamsued@bundeswehr.org

i West

Bundeswehr-Sozialwerk e.V.
Bereichsgeschäftsführung West
Wilhelm-Raabe-Straße 46
40470 Düsseldorf

☎ 0211 959-2396 od. -2397

☎ 0211 959-102394

✉ bswteamwest@bundeswehr.org





Ferien mit dem Bundeswehr-Sozialwerk

Gutes Programm, tolle Betreuer, spannende Reiseziele und unschlagbares Preis-Leistungsverhältnis

In den Ferien was erleben, neue Freunde finden und endlos Spaß haben – mit dem Bundeswehr-Sozialwerk ist das selbstverständlich! Schon lange, bevor die Ferien beginnen, bereiten wir uns auf dich und deinen Urlaub vor. Wir planen regelmäßig neue Angebote, die unsere beliebten Freizeiten ergänzen und ganz nach deinem Geschmack sind. So können wir zum Beispiel Trendsportarten wie Stand Up Paddling oder Klettern genauso anbieten wie Ski- oder Snowboardfreizeiten. Übrigens: Kinder unserer Mitglieder reisen dank starker Zuschüsse zu unschlagbaren Preisen.

Bevor wir unsere Ideen in die Praxis umsetzen, schulen wir unsere Betreuer sehr gründlich. Welche Anforderungen diejenigen erfüllen, die mit dir unvergessliche Wochen erleben, kannst du auf Seite 16 und 17 nachlesen.

Anschließend kannst du unser Freizeitangebot auf der Homepage oder in unseren Heften finden. Melde dich rechtzeitig an – der Anmeldetermin ist immer angegeben! Ist der Termin

verstrichen, lohnt sich ein Anruf bei den Organisatoren. Deine Ansprechpartner sind neben der Freizeit mit einem i gekennzeichnet, die Kontaktdaten findest du auf Seite 6f. Dann heißt es nur noch: Abwarten auf die Unterlagen, sorgfältig Formulare ausfüllen und ab in einmalige Ferien mit dem Bundeswehr-Sozialwerk!

Viel Spaß beim Durchblättern unseres Angebots – wir sind sicher, du findest etwas Passendes! Unsere Palette reicht von Winterferien über Reiten bis zu Actionfreizeiten. Mit uns kannst du auch wie nebenbei deine Sprachkenntnisse aufbessern, das geht sogar in New York. Und wenn du aus dem Alter für Kinder- und Jugendfreizeiten herausgewachsen bist, kannst du bis 27 an unseren Reisen für Junge Leute teilnehmen. Oder dich als Betreuer bewerben...

**Sprachreisen, Sport und immer viel Spaß:
Das Freizeitangebot des Bundeswehr-Sozialwerks.**

Jugendhotel Sonnenhof • Maria Alm • Österreich

Skifreizeit – Silvester im Schnee

Traumhafte Pisten laden Anfänger, Fortgeschrittene und Profis zum Skifahren ein. Auch Snowboarder kommen auf ihre Kosten. Die Silvesterparty in den Bergen wird der Hammer! Das Jugendhotel Sonnenhof liegt direkt am Skigebiet Hochkönig, einem der schneesichersten Skigebiete des Salzburger Landes. Die über 30 modernen Liftanlagen bringen dich auf 120 nahtlos verbundene Pistenkilometer im Herzen der Skiwelt Ski Amadé, zu der das Skigebiet Hochkönig zählt. Wer bei besten Bedingungen und feinstem Pulverschnee Abfahrten mit unterschiedlichen Schwierigkeitsgraden sucht, ist auf der Skifreizeit genau richtig.

Unterbringung

Jugendhotel Sonnenhof. In 4- und 6-Bett-Zimmern. Bad/Dusche/WC befinden sich teilweise auf den Gängen. Kostenlose Nutzung der Internetecke.

Unsere Leistungen

- Hin-/Rückfahrt im modernen Reisebus (Nachtfahrten)
- 9 Übernachtungen inkl. Vollpension
- Skipass und Skiunterricht
- Silvesterparty
- Geschulte Betreuung

- Ausflüge und Aktivitäten
- Reisesicherungsschein

Hinweise

- Fahrtroute und Zustiegsorte werden festgelegt, sobald der Teilnehmerkreis feststeht
- Ski- bzw. Snowboardausrüstung und Helm notwendig, Anmietung vor Ort gegen Gebühr möglich
- Freizeit 245 für Junge Leute findet zeitgleich statt
- Weitere Hinweise auf Seite 202



**12-17
Jahre**

**i
Nord**

225	Mitglied	600,- €	Anmeldung bis 31.10.2018, danach im Rahmen freier Kapazitäten
25.12.2018 – 05.01.2019	Nichtmitglied	1.050,- €	



Bild: gorillaimages/Shutterstock.com



Bild: BwSW

Club Kitzsteinhorn • Zell am See • Österreich

Osterferien im Schnee

Auf tiefverschneiten Pisten könnt ihr eure Spuren in den Schnee ziehen und vielleicht auch dem Osterhasen begegnen. Die herrlichen Berggipfel der Skigebiete Kitzsteinhorn und Schmittenhöhe laden euch ein, mit Brettern unter den Füßen Ostereier zu suchen. Auch die Boardfahrer werden von den abwechslungsreichen Skipisten begeistert sein. Eure Unterkunft, der Club Kitzsteinhorn, ist perfekt, um dort tolle Abende zu verbringen. Freut euch auf das Programm, das eure Betreuer vorbereitet haben!

Unterbringung

Club Kitzsteinhorn. In Mehrbettzimmern mit Dusche/WC.

Unsere Leistungen

- Hin-/Rückfahrt im modernen Reisebus (Nachtfahrt)
- 8 Übernachtungen inkl. Vollpension
- Skipass
- Geschulte Betreuung
- Ausflüge und Aktivitäten
- Reisesicherungsschein

Hinweise

- Fahrtroute und Zustiegsorte werden festgelegt, sobald der Teilnehmerkreis feststeht
- Ski- bzw. Snowboardausrüstung notwendig, Anmietung vor Ort gegen Gebühr möglich
- Helmpflicht
- Freizeit 306 für Junge Leute findet zeitgleich statt
- Weitere Hinweise auf Seite 202



Bild: Dmitry Molchanov/Shutterstock.com



Bild: 2xSamara.com/Shutterstock.com



305	Mitglied	529,- €	Anmeldung bis 15.01.2019, danach im Rahmen freier Kapazitäten
12.04. – 22.04.2019	Nichtmitglied	910,- €	

Jugendsporthotel Hanneshof • Flachau • Österreich

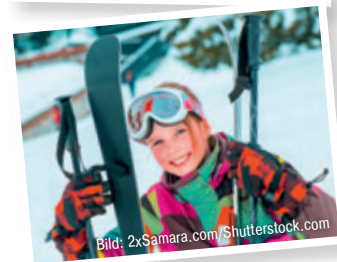
Skivergnügen mit Spaß im Schnee

Ein gigantisches Skigebiet, 3 Skistationen und 3 Täler, 865 Pistenkilometer und optimale Pistenverhältnisse für Skifahrer und Snowboarder, das erwartet euch auf dieser Freizeit. Auch ungeübte Teilnehmer werden die Abfahrten genießen lernen. Wer abends noch Energie hat, kann sich bei Speedminton, Fußball, Klettern und Disko weiter austoben.

Unterbringung

Mehrbettzimmer mit Dusche und WC

Unsere Leistungen

- Hin-/Rückfahrt im modernen Reisebus mit Zustieg in Veitshöchheim und München
- 11 Übernachtungen inkl. Vollpension
- Skipass
- Geschulte Betreuung
- Reisesicherungsschein

Hinweise

- Helmpflicht; eigener, angepasster Helm wird benötigt
- Ski-/Snowboardausrüstung (Bretter/Stöcke, Schuhe) wird benötigt, Anmietung vor Ort gegen Gebühr möglich
- Ski-/Snowboardgrundkurs sollte bereits absolviert sein
- Weitere Hinweise auf Seite 202



Bild: BwSW



Bild: BwSW



500	Mitglied	450,- €	Anmeldung bis 15.12.2018, danach im Rahmen freier Kapazitäten
13.04. – 24.04.2019	Nichtmitglied	880,- €	





Bild: Marc Langerich



Bild: BwSW

Höings-Hof • Heiden • Münsterland

Reiterferien auf dem Höings-Hof

In Heiden wird euer Reiturlaub zu einem unvergesslichen Erlebnis. Das Münsterland ist ein Pferdeland – ein Paradies für Reiter und Pferde gleichermaßen. Du wirst in eine Gruppe, die deinen Reitkenntnissen entspricht, eingeteilt. Verbessere dann deine Kenntnisse und genieße die wunderschöne Umgebung auf Ausritten. Der Reiterhof befindet sich direkt an einem Naturschutzareal und lädt zu Erkundungstouren mit dem Pferd, zu Fuß oder mit dem Planwagen ein! Insbesondere der Besuch des einzigen Wildpferdegestüts Europas im Merfelder Bruch wird dein Herz höher schlagen lassen. Die ereignisreichen Tage kannst du mit den anderen Teilnehmern am Lagerfeuer oder an der Grillhütte ausklingen lassen.

Unterbringung

In Mehrbettzimmern mit Dusche/WC. Die hellen Aufenthaltsräume und die schönen Sitzecken können zum Lesen, Quatschen oder für Gesellschaftsspiele genutzt werden. In der hauseigenen Disko kannst du sogar Party machen.

- Ausflüge und Aktivitäten
- Reisesicherungsschein

Hinweis

- Eigene An-/Abreise

Unsere Leistungen

- 7 Übernachtungen inkl. Vollpension
- Reitunterricht
- Geschulte Betreuung

8-12
Jahre

335/317

11-15
Jahre

336

i
West



Bild: BwSW



Bild: Marc Langerich

335 13.04. – 20.04.2019	317 27.07. – 03.08.2019	336 12.10. – 19.10.2019	
Mitglied 312,- €	Mitglied 312,- €	Mitglied 312,- €	Anmeldung Freizeiten 335 und 317 bis 15.01.2019, Freizeit 336 bis 30.04.2019, danach im Rahmen freier Kapazitäten
Nichtmitglied 590,- €	Nichtmitglied 590,- €	Nichtmitglied 590,- €	

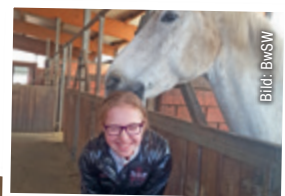
Jugendhotel Simonyhof • Radstadt • Österreich

Abschluss der Skisaison

Wollt ihr es – bevor es heiß wird – noch einmal richtig cool krachen lassen? Dann seid ihr hier genau richtig! Ob Anfänger oder Profi, bei dieser Skifreizeit wird jeder gefördert und gefordert. Jeder Pistenkilometer wird zu einem unvergesslichen Erlebnis – versprochen!

Unterbringung

Mehrbettzimmer mit Dusche und WC. Jugendhotel liegt direkt an der Skischaukel Radstadt-Zauchensee und hat Streetsoccerplatz, Tischtennisplatte, Tischkicker und moderne Turnhalle.

Hinweise

- Helmpflicht; eigener, angepasster Helm wird benötigt
- Ski-/Snowboardausrüstung (Bretter/Stöcke, Schuhe) wird benötigt, Anmietung vor Ort gegen Gebühr möglich
- Für Anfänger geeignet
- Weitere Hinweise auf Seite 202

Unsere Leistungen

- Hin-/Rückfahrt im modernen Reisebus mit Zustieg in Veitshöchheim und München
- 11 Übernachtungen inkl. Vollpension
- Skipass
- Geschulte Betreuung
- Reisesicherungsschein

7-11
Jahre

i
Süd



Bild: BwSW



Bild: BwSW

509 13.04. – 24.04.2019	Mitglied 450,- €	Nichtmitglied 970,- €	Anmeldung bis 15.12.2018, danach im Rahmen freier Kapazitäten
-----------------------------------	------------------	-----------------------	---



Bild: Steve Heap/Shutterstock.com



Bild: Sprachcaffe

Ilfracombe • Großbritannien

Englisch verbessern in Ilfracombe

13-15
Jahre



Practise your English! Verbessere zwischen Sprachunterricht, deiner Gastunterkunft und Tagesausflügen wie nebenbei deine Englischkenntnisse. Entdecke mit den anderen Sprachschülern die englische Lebensweise, erkunde Ilfracombe und Umgebung. Dank Gemeinschaftsaktivitäten wie Bowling, Grillen oder Disko kommt schnell ein ganz besonderes Urlaubsfeeling auf.

Unterbringung

In englischer Privatunterkunft in 2- oder 3-Bett-Zimmern. Landestypische Vollverpflegung (Mittagessen als Lunchpaket). Für Besonderheiten bei der Verpflegung wie z. B. gluten- oder laktosefreie Kost fallen Zuschläge an, die nicht im Reisepreis enthalten sind.

Unsere Leistungen

- Hin-/Rückflug Frankfurt – London inkl. Anschlusstransfer (Freizeit 917) bzw. Fahrt im modernen Reisebus (Nachtfahrten; Freizeit 925 ab/an Berlin mit Zustieg in Hannover (Garbsen) und Bonn,

Freizeit 926 ab/an Berlin mit Zustieg in Hannover (Garbsen) und Bonn, Freizeit 927 ab/an München mit Zustieg in Stuttgart und Bonn), Überfahrt mit Fähre oder durch Euro-Tunnel

- 14 Übernachtungen inkl. Vollpension (Freizeit 917 und 925: 13 Übernachtungen inkl. Vollpension)
- Geschulte Betreuung
- 36 Stunden Sprachunterricht à 60 Minuten
- Ausflüge und Aktivitäten
- Reisesicherungsschein

Sprachschule und –kurs

- Anbieter: Country Cousins, Channel School of English
- Unterricht in kleinen Gruppen. Die Kurse sind darauf ausgerichtet, mündliche Fähigkeiten zu verbessern und enthalten Sprach- und Verständnisübungen mit Einheiten zu Aussprache, Wortschatz, Diskussionen, Grammatik, Lesen und Schreiben.

Hinweise

- Weitere Hinweise auf Seite 202



Bild: Daniel Engelle



Bild: Daniel Engelle

917 Ostern 14.04.2019 – 27.04.2019		925 Sommer 06.07.2019 – 21.07.2019		926 Sommer 19.07.2019 – 04.08.2019		927 Sommer 02.08.2019 – 18.08.2019	
Mitglied	990,- €	Mitglied	790,- €	Mitglied	790,- €	Mitglied	790,- €
Nichtmitglied	1.510,- €	Nichtmitglied	1.410,- €	Nichtmitglied	1.410,- €	Nichtmitglied	1.410,- €

Anmeldung Freizeit 917 bis 04.01.2019, Freizeiten 925, 926 und 927 bis 15.01.2019, danach im Rahmen freier Kapazitäten

St. Julian's • Malta

Englisch-Intensivkurs auf Malta

Sonne, Meer und Englischunterricht, das macht Sprachreisen nach Malta so beliebt. Erkunde die Insel bei Ausflügen und wende dabei deine Sprachkenntnisse in der Praxis an. Bei mediterranem Flair, interessanten Mitschülern und engagierten Lehrern vergeht dein Englisch-Intensivkurs wie im Flug!

Unterbringung

In maltesischer Privatunterkunft in Mehrbettzimmern. Landestypische Vollverpflegung (Mittagessen während der Woche in der Schule). Für Besonderheiten bei der Verpflegung wie z. B. gluten- oder laktosefreie Kost fallen Zuschläge an, die nicht im Reisepreis enthalten sind.

Unsere Leistungen

- Hin-/Rückflug Frankfurt – Malta
- Anschlusstransfer
- 13 Übernachtungen inkl. Vollpension
- Geschulte Betreuung
- 60 Stunden Sprachunterricht à 45 Minuten
- Ausflüge und Aktivitäten
- Reisesicherungsschein

Sprachschule und –kurs

- Anbieter: Sprachcaffe
- Unterricht in kleinen Gruppen mit maximal 15 Teilnehmern. Schwerpunkt liegt auf freiem Sprechen, Wortschatz, Grammatik und Textarbeit sowie Kommunikation.

Hinweise

- Weitere Hinweise auf Seite 202

15-17
Jahre



Bild: Sprachcaffe



Bild: Sprachcaffe

916 Ostern 14.04.2019 – 27.04.2019		923 Sommer 14.07.2019 – 27.07.2019		924 Sommer 28.07.2019 – 10.08.2019	
Mitglied	1.070,- €	Mitglied	1.070,- €	Mitglied	1.070,- €
Nichtmitglied	1.610,- €	Nichtmitglied	1.610,- €	Nichtmitglied	1.610,- €

Anmeldung Freizeit 916 bis 04.01.2019, Freizeiten 923, 924 bis 15.01.2019, danach im Rahmen freier Kapazitäten





Bild: BWSV



Bild: Fam. Wortmann, Berlin

Bildungs- und Erholungsstätte Langau • Steingaden • Oberbayern

Abenteuer, Spass, Natur und Kultur in den Pfingstferien

Auf geht's zur Erlebnisfreizeit im Pfaffenwinkel! Inmitten von Wiesen und Wäldern kannst du die Pfingstferien bei zahlreichen Ausflügen und Aktivitäten genießen. Geplant sind Schlossbesichtigungen, Museumsbesuche, ein Käsereibesuch, Wanderungen, Schnupfergolfen, Wald- und Bergerlebnispfade sowie ein Ausflug in den Kletterwald und Baden.

Unterbringung

2- bzw. 3-Bett-Zimmer mit Dusche und WC.

Unsere Leistungen

- 11 Übernachtungen inkl. Vollpension
- Aktivitäten und Ausflüge
- Geschulte Betreuung
- Reisesicherungsschein

Hinweis

- Eigene An- und Abreise



Bild: BWSV



Bild: BWSV

501 08.06. – 19.06.2019	Mitglied	395,- €	Anmeldung bis 15.01.2019, danach im Rahmen freier Kapazitäten
	Nichtmitglied	790,- €	

Reiterhof Alte Schule • Barlin • Mecklenburgische Seenplatte

Pferdeabenteuer

Das Reithotel liegt idyllisch im Dorf Barlin in der Mecklenburgischen Seenplatte, ca. 180 km nördlich von Berlin. Die wunderschöne Landschaft wie geschaffen für einen Urlaub mit Pferden. Neben ganz viel Action mit euren vierbeinigen Freunden erwartet euch ein abwechslungsreiches Freizeitprogramm mit Baden, Basteln, Grillen, Disko, Nachtwanderung und Lagerfeuer.

Unterbringung

4- bis 6-Bett-Zimmer mit separater Dusche und WC. In den Aufenthaltsräumen gibt es eine TV/Video-, Lese- und Spielecke, Kicker und Tischtennis. Auf dem Gelände befinden sich ein Basket-, Fußball- und Beachvolleyballplatz sowie ein Swimmingpool.

Unsere Leistungen

- 14 Übernachtungen inkl. Vollpension(Freizeiten 705, 706 und 707) bzw. 7 Übernachtungen inkl. Vollpension (Freizeit 708)
- 2 Reitstunden täglich

- Geschulte Betreuung
- Ausflüge und Aktivitäten
- Reisesicherungsschein

Hinweise

- Eigene An- und Abreise
- Anmeldungen von Jungen für Freizeiten 705, 706 und 707 nach Rücksprache möglich



Bild: Fam. Wortmann, Barlin



Bild: Fam. Wortmann, Barlin

705 29.06.2019 – 13.07.2019	706 13.07.2019 – 27.07.2019	707 27.07.2019 – 10.08.2019	708 12.10.2019 – 19.10.2019	Anmeldung Freizeiten 705, 706 und 707 bis 15.01.2019, Freizeit 708 bis 19.07.2019, danach im Rahmen freier Kapazitäten
Mitglied 375,- € Nichtmitglied 810,- €	Mitglied 375,- € Nichtmitglied 810,- €	Mitglied 375,- € Nichtmitglied 810,- €	Mitglied 174,- € Nichtmitglied 400,- €	



Bild: Anjah/Shutterstock.com

Camping „Dolce Vita“ • Calvi • Korsika • Frankreich

Action und Fun auf Korsika

Feine Sandstrände, kristallklares Wasser, hohe Berge, tiefe Schluchten und jede Menge Sonne – das ist Korsika. Gemeinsam mit deinen Betreuern erkundest du die Unterwasserwelt oder surfst vor der malerischen Küste. Probiere dich beim Surfen und Volleyball aus. Körperliche Fitness ist auch beim Klettern in den Bergen oder beim Trekking zu Fuß oder per Rad gefragt. Disko- und Spieleabende runden das Freizeitprogramm ab.

Unterbringung

Geräumige 6-10 Personen-Zelte auf dem Campingplatz „Dolce Vita“. Feldbetten und elektrisches Licht sorgen für den notwendigen Komfort. Die sanitären Einrichtungen befinden sich in einem festen Gebäude und stehen nur dem Zeltlager zur Verfügung. Hinweis: Glutenfreie und vegane Kost kann nicht bereitgestellt werden.

Unsere Leistungen

- Hin-/Rückflug Köln/Bonn – Calvi (Freizeit 508: Stuttgart – Bastia)
- Anschlusstransfer
- 21 Übernachtungen inkl. Vollpension
- Geschulte Betreuung
- Ausflüge und Aktivitäten
- Reisesicherungsschein

Hinweis

- Weitere Hinweise auf Seite 202



Bild: BwSW



Bild: BwSW



Bild: Salfenko Evgeniy/Shutterstock.com



14-17
Jahre

i
Nord

200

i
West

321

i
Süd

508

200 (Nord) 29.06.2019 – 20.07.2019		321 (West) 20.07.2019 – 10.08.2019		508 (Süd) 10.08.2019 – 31.08.2019	
Mitglied	745,- €	Mitglied	745,- €	Mitglied	745,- €
Nichtmitglied	1.520,- €	Nichtmitglied	1.520,- €	Nichtmitglied	1.520,- €

Anmeldung bis 15.01.2019, danach im Rahmen freier Kapazitäten





Reiterhof Wortmann • Spenge • Westfalen

Reiterfreizeit für Mädchen

Willst du reiten lernen oder deine Reitkünste weiter ausbauen? Dann sind die Reiterfreizeiten auf dem Reiterhof Wortmann genau das Richtige für dich! Suche dir unter etwa 40 Pferden und Ponys aus eigener Zucht dein Pflegepferd aus und lerne beim täglichen Füttern, Striegeln und Reiten andere Pferdefans kennen! Beim Reiten in der modernen Reithalle und auf dem Außenplatz kannst du viel Praxiserfahrung sammeln, welche in Theoriestunden noch vertieft wird. Aber auch Sport, Spiel, Baden und Basteln werden nicht zu kurz kommen.

Unterbringung

Mehrbettzimmer, teilweise mit Dusche/Bad und WC

Unsere Leistungen

- Hin-/Rückfahrt im modernen Reisebus (nur Freizeiten 201, 203, 208 und 230; Fahrtroute und Zustiegsorte werden festgelegt, sobald der Teilnehmerkreis feststeht)
- 14 Übernachtungen inkl. Vollpension
- Theoretischer und praktischer Reitunterricht
- Aktivitäten und Ausflüge

- Geschulte Betreuung
- Reisesicherungsschein

Hinweise

- Eigene An-/Abreise bei Freizeit 506



201/203/208/230

506



201 Nord 29.06. - 13.07.2019	208 Nord 27.07. - 10.08.2019	230 Nord 05.10. - 19.10.2019	506 Süd 17.08. - 31.08.2019	Anmeldung Freizeiten 201, 203, 208 und 506 bis 15.01.2019, Freizeit 230 bis 30.04.2019, danach im Rahmen freier Kapazitäten
203 Nord 13.07. - 27.07.2019				
Mitglied 395,- € Nichtmitglied 860,- €	Mitglied 395,- € Nichtmitglied 860,- €	Mitglied 366,- € Nichtmitglied 660,- €		

Jufa Hotel Mariazell • St. Sebastian • Österreich

Sport und Spaß am Erlaufsee

Das JUFA Sport-Resort der Gemeinde St. Sebastian bietet unzählige Möglichkeiten, um eine schöne Zeit in Österreich zu verbringen. Freut euch auf die Sporthalle mit Tennisplatz und 2 Indoor Fun-Courts, Fitnessraum, Boulderraum, Fußballplatz, Kletterwand und Beachvolleyballplatz! Im nahegelegenen Erlaufsee könnt ihr baden gehen. Die Betreuer haben diverse Ausflüge und Diskoabende vorbereitet.

Unterbringung

4- bis 6-Bett-Zimmer mit Bad/Dusche/WC.

Unsere Leistungen

- Hin-/Rückfahrt im modernen Reisebus (Nachtfahrten)
- 14 Übernachtungen inkl. Vollpension
- Geschulte Betreuung
- Ausflüge und Aktivitäten
- Reisesicherungsschein

Hinweise

- Fahrtroute und Zustiegsorte werden festgelegt, sobald der Teilnehmerkreis feststeht
- Weitere Hinweise auf Seite 202



206 05.07.2019 - 21.07.2019	Mitglied 499,- € Nichtmitglied 1.120,- €	Anmeldung bis 15.01.2019, danach im Rahmen freier Kapazitäten
---------------------------------------	---	---



Bild: Michael Courné

Campingpark Rügen • Prora • Rügen

Action und Fun an der Ostsee

Auf Rügen laden herrliche Strände zum Baden, Wandern oder einfach zum Relaxen ein. Wer Action liebt, kann sich beim Boot- oder Banane fahren und Surfen ausprobieren oder das Kletterparadies auf Rügen entdecken und auf 13 Parcours und 17 rasanten Seilbahnen unvergessliche Kletterstunden erleben.

Unterbringung

Blockhäuser für jeweils 4 Teilnehmer. Eigenes Waschhaus mit Dusche und WC ist vorhanden. Top Strandlage!

Unsere Leistungen

- Hin-/Rückfahrt im modernen Reisebus
 - Freizeit 507: Nachtfahrten mit Zustiegen in Stuttgart, Ulm, München und Nürnberg
 - Freizeit 322: Hinfahrt als Nachtfahrt
- 14 Übernachtungen inkl. Vollpension (Freizeiten 709, 219 und 322); 13 Übernachtungen inkl. Vollpension (Freizeit 507)
- Geschulte Betreuung
- Ausflüge und Aktivitäten
- Reisesicherungsschein

Hinweise

- Bei Freizeit 219 wird Wasserski angeboten
- Fahrtroute und Zustiegsorte der Freizeiten 709, 219 und 322 werden festgelegt, sobald der Teilnehmerkreis feststeht



Bild: Michael Courné



Bild: Michael Courné



Bild: Michael Courné



9-14 Jahre
709



13-17 Jahre
219



8-12 Jahre
322



10-14 Jahre
507

709 Ost 06.07.2019 – 20.07.2019		219 Nord 20.07.2019 – 03.08.2019		322 West 03.08.2019 – 18.08.2019		507 Süd 18.08.2019 – 02.09.2019	
Mitglied	399,- €	Mitglied	399,- €	Mitglied	399,- €	Mitglied	399,- €
Nichtmitglied	830,- €	Nichtmitglied	830,- €	Nichtmitglied	730,- €	Nichtmitglied	890,- €

Anmeldung bis 15.01.2019, danach im Rahmen freier Kapazitäten

Bild: Marc Longenrich





Bild: Sprachcafe



Bild: Daniel Panzer

Brighton • Großbritannien

Englisch-Intensivkurs in Brighton

Tea Time, Fish & Chips, London besichtigen – das erlebst du beim Intensiv-Sprachkurs! Verbessere dein Englisch beim Sprachunterricht und wende deine Sprachkenntnisse während der vielen Freizeitaktivitäten und in deiner Gastunterkunft an. Erkunde mit deinen neuen Freunden Brighton, das größte und bekannteste Seebad Englands.

Unterbringung

In englischer Privatunterkunft in 2- oder 3-Bett-Zimmern. Landestypische Vollverpflegung (Mittagessen als Lunchpaket). Für Besonderheiten bei der Verpflegung wie z. B. gluten- oder lactosefreie Kost fallen Zuschläge an, die nicht im Reisepreis enthalten sind.

Unsere Leistungen

- Fahrt im modernen Reisebus (Nachtfahrten; Freizeiten 920 und 921 ab/an Berlin mit Zustieg in Hannover (Garbsen) und

- Bonn, Freizeit 922 ab/an München mit Zustieg in Stuttgart und Bonn), Überfahrt mit Fähre oder durch Euro-Tunnel
- 14 Übernachtungen inkl. Vollpension (Freizeit 920: 13 Übernachtungen inkl. Vollpension)
 - Geschulte Betreuung
 - 60 Stunden Sprachunterricht à 45 Minuten
 - Busfahrticket Brighton
 - Ausflüge und Aktivitäten
 - Reisesicherungsschein

Sprachschule und -kurs

- Anbieter: Sprachcafe
- Unterricht in kleinen Gruppen von maximal 15 Sprachschülern. Die Unterrichtsmaterialien werden für die Dauer des Kurses zur Verfügung gestellt. Die Kurse finden hauptsächlich in der Holland Road und der Queens Road statt.

Hinweise

- Weitere Hinweise auf Seite 202



Bild: Sprachcafe



Bild: Sprachcafe

920 06.07.2019 – 21.07.2019	921 19.07.2019 – 04.08.2019	922 02.08.2019 – 18.08.2019	Anmeldung bis 15.01.2019, danach im Rahmen freier Kapazitäten
Mitglied 890,- €	Mitglied 890,- €	Mitglied 890,- €	
Nichtmitglied 1.250,- €	Nichtmitglied 1.250,- €	Nichtmitglied 1.250,- €	



Schloß Noer • Noer • Eckernförder Bucht

Ferien im Schloss

In Noer erwartet euch ein geradezu fürstlicher Urlaub, denn wer kann schon sagen, dass er seine Ferien in einem richtigen Schloss verbracht hat? Freut euch auf Muscheln sammeln, Baden, Strandspiele oder Schiffe bestaunen am nur 900 m entfernten Strand. Dazu wird auf der Freizeit gebastelt, gespielt, Sport und Ausflüge beispielsweise zum Hansa-Park in Sierksdorf und zum Tierpark Neumünster und Gettorf angeboten. Eure Betreuer haben Disko-abende, eine Nachtwanderung und Lagerfeuer mit Gruselgeschichten für euch geplant.

Unterbringung

4- bis 6-Bett-Zimmer. Bad/Dusche/WC auf den Gängen. Das Gebäude ist mit neuen Möbeln und Teppichboden ausgestattet. Die Mahlzeiten erfolgen im Schloss. Zu dessen Ausstattung gehören u.a. ein Kaminzimmer, ein Tischtennisraum und Kicker.

Unsere Leistungen

- Hin-/Rückfahrt im modernen Reisebus
- 14 Übernachtungen inkl. Vollpension
- Geschulte Betreuung

- Ausflüge und Aktivitäten
- Reisesicherungsschein

Hinweise

- Fahrtroute und Zustiegsorte werden festgelegt, sobald der Teilnehmerkreis feststeht



Bild: Thomas Rapp



Bild: Lean Hiseber

202 06.07.2019 – 20.07.2019	Mitglied 355,- €	Anmeldung bis 15.01.2019, danach im Rahmen freier Kapazitäten
	Nichtmitglied 800,- €	



Bild: Olesia Bilkei/Shutterstock.com



Bild: Wolfgang Drozinski

Osmington Bay • Osmington • Großbritannien

English Adventure Camp

Wenn du Outdoor-Action liebst, ist das English Adventure Camp genau das Richtige! Gehe mit deinen englischsprachigen Betreuern zum Kiesstrand, Kanu fahren, Klettern, Bogenschießen, Stockbrot grillen oder erlebe den Nervenkitzel auf der Giant Swing. An den Abenden finden Talent-Shows oder Disko statt. Dein Englisch kannst du gezielt im Sprachunterricht oder während der Aktivitäten verbessern.

Unterbringung

Bungalows mit Mehrbettzimmern mit Bad. Landestypische Vollverpflegung. Für Besonderheiten bei der Verpflegung wie z. B. gluten- oder laktosefreie Kost fallen Zuschläge an, die nicht im Reisepreis enthalten sind.

Unsere Leistungen

- Fahrt im modernen Reisebus (Nachtfahrten; Freizeit 971 ab/an Berlin mit Zustieg in Hannover (Garbsen) und Bonn, Freizeit 972 ab/an Hannover (Garbsen) und Bonn), Überfahrt mit Fähre oder durch Euro-Tunnel
- 14 Übernachtungen inkl. Vollpension
- Geschulte Betreuung
- 40 Stunden Sprachunterricht à 45 Minuten
- Ausflüge und Aktivitäten
- Reisesicherungsschein

Sprachschule und -kurs

- Anbieter: Travel Works
- Der Unterricht wird interaktiv gestaltet und zielt nicht nur auf Grammatik und Wortschatz ab, sondern insbesondere auf mündliche Kommunikation und Selbstvertrauen in der Sprachanwendung.

Hinweise

- Die Aktivitäten werden in Gruppen durchgeführt, deren Zusammensetzung sich aus dem vorhandenen Sprachniveau und dem Eingangstest ergibt. Mitreisende Freunde oder Geschwister können in anderen Gruppen sein.
- Weitere Hinweise auf Seite 202



Bild: Travel Works



Bild: Colleen/Shutterstock.com

10-13 Jahre



971	12.07.2019 – 28.07.2019	972	26.07.2019 – 11.08.2019
Mitglied	750,- €	Mitglied	750,- €
Nichtmitglied	1.210,- €	Nichtmitglied	1.210,- €

Anmeldung bis 15.01.2019, danach im Rahmen freier Kapazitäten

Club Kitzsteinhorn • Zell am See • Österreich und Zeltlager Marelago • Caorle • Italien

Berge & Meer, Action & Chillen

Eine Freizeit, zwei Destinationen! In Österreich erwarten euch Action, jede Menge Spaß und Sport, kombiniert mit ein wenig wandern, richtig coolen Ausflügen, relaxen am Zellersee, eine Schneeballschlacht am Kitzsteinhorn und mit den Beachcruisern durch die Gegend düsen. Top für alle Partypeople ist die legendäre Schaumparty im Club Kitzsteinhorn. Nach zwei Wochen sauberer Bergluft schnappen geht's direkt ans Meer. Chillen, Sonne, Sand und Salzwasser sind angesagt. Ab geht's in die Lagunenstadt Venedig und zum Shoppen nach Caorle. Last but not least checken wir einen ganzen Tag beim coolsten Wasserpark Europas ein.

Unterbringung

In Mehrbettzimmern mit Dusche/WC im Club Kitzsteinhorn. In Italien in einem perfekt organisierten Campingpark in modernen Saharazelten.

Unsere Leistungen

- Hin-/Rückfahrt im modernen Reisebus (Nachtfahrten)
- 20 Übernachtungen inkl. Vollpension
- Geschulte Betreuung
- Ausflüge und Aktivitäten
- Reisesicherungsschein

Hinweise

- Fahrtroute und Zustiegsorte werden festgelegt, sobald der Teilnehmerkreis feststeht
- Weitere Hinweise auf Seite 202

14-17 Jahre



Bild: Sacha Riginski

307	12.07. – 03.08.2019	308	19.07. – 10.08.2019	Mitglied	765,- €	Nichtmitglied	1.540,- €
Anmeldung bis 15.01.2019, danach im Rahmen freier Kapazitäten							





Bild: onlinedigitalpublishing/Shutterstock.com



Bild: Sprachcafé

Jugend- und Bildungsstätte Klingberg • Scharbeutz • Ostsee

Strand, Meer, Abenteuer

Was gibt es Schöneres, als an den langen und feinen Sandstränden der Ostsee zu baden, Sandburgen zu bauen, zu spielen oder einfach nur zu relaxen? Auf dieser Freizeit kannst du viel erleben: Geplant sind Dünen- und Strandwanderungen, ein Besuch im Spaßbad Ostsee Therme in Timmendorf, Ausflüge in den Hansa-Park in Sierksdorf, ins Sea Life oder zu den Karl-May-Spielen in Bad Segeberg.

Unterbringung

In Mehrbettzimmern mit Bad/Dusche/WC. Tischtennisplatten, mehrere Grillplätze und ein Sandsportplatz auf dem Gelände. Die Ostsee ist ca. 3 km entfernt, der Große Pönitzer See liegt in unmittelbarer Nähe.

Hinweise

- Fahrtroute und Zustiegsorte werden festgelegt, sobald der Teilnehmerkreis feststeht

Unsere Leistungen

- Hin-Rückfahrt im modernen Reisebus
- 14 Übernachtungen inkl. Vollpension
- Geschulte Betreuung
- Ausflüge und Aktivitäten
- Reisesicherungsschein



Bild: Fred Stein



Bild: Fred Stein

204	Mitglied	390,- €	Anmeldung bis 15.01.2019, danach im Rahmen freier Kapazitäten
13.07.2019 – 27.07.2019	Nichtmitglied	850,- €	

Málaga • Spanien

Spanisch verbessern in Màlaga

¡Hola! Zwischen Flamenco und Strand verbesserst du deine Spanisch-Sprachkenntnisse fast ganz von alleine. Entdecke dabei Málaga, eine der schönsten Städte Andalusiens. Freue dich auf engagierte Sprachlehrer, eine typische Gastunterkunft und die spannenden Tagesausflüge mit den anderen Sprachschülern.

Unterbringung

In spanischer Privatunterkunft. Landestypische Verpflegung. Für Besonderheiten bei der Verpflegung wie z. B. gluten- oder laktosefreie Kost fallen Zuschläge an, die nicht im Reisepreis enthalten sind.

Sprachschule und -kurs

- Anbieter: Sprachcafé
- Die Sprachschule in Málaga befindet sich in einer historischen andalusischen Villa im Stadtviertel Pedregalejo. Unterricht in kleinen Gruppen von qualifizierten, gut ausgebildeten Lehrern, die über langjährige Unterrichtserfahrung in ihrer Muttersprache verfügen.

Unsere Leistungen

- Hin-/Rückflug Düsseldorf – Málaga
- Anschlusstransfer
- 13 Übernachtungen inkl. Halbpension
- Geschulte Betreuung
- 40 Stunden Sprachunterricht à 45 Minuten
- Ausflüge und Aktivitäten
- Busticket Málaga
- Reisesicherungsschein

Hinweise

- Weitere Hinweise auf Seite 202



Bild: Sprachcafé



Bild: Sprachcafé

928	Mitglied	990,- €	Anmeldung bis 15.01.2019, danach im Rahmen freier Kapazitäten
14.07.2019 – 27.07.2019	Nichtmitglied	1.570,- €	





Nizza • Frankreich

Französisch-Intensivkurs

Meer, Kultur und Glamour, dafür steht Nizza an der Côte d'Azur. Genieße die Stadt der Schönen und Reichen und vertreibe dir nach dem Französischunterricht die Zeit am herrlichen Strand. Erkunde gemeinsam mit den Betreuern und anderen Sprachschülern Nizza und Umgebung.

Unterbringung

In französischer Privatunterkunft. Landestypische Vollverpflegung (Mittagessen als Lunchpaket). Für Besonderheiten bei der Verpflegung wie z. B. gluten- oder laktosefreie Kost fallen Zuschläge an, die nicht im Reisepreis enthalten sind.

Unsere Leistungen

- Hin-/Rückflug Frankfurt – Nizza
- Anschlusstransfer
- 13 Übernachtungen inkl. Vollpension
- Geschulte Betreuung
- 60 Stunden Sprachunterricht à 45 Minuten
- Ausflüge und Aktivitäten

- Busticket Nizza
- Reisesicherungsschein

15-17 Jahre



Sprachschule und –kurs

- Anbieter: Sprachcafé
- Die Sprachschule liegt im Zentrum Nizzas. Schwerpunkt liegt auf dem freien Sprechen. Gleichzeitig soll auch das Vokabular und der Umgang mit Texten verbessert werden. Unterrichtsmaterialien werden für die Dauer des Sprachkurses bereitgestellt.

Hinweise

- Weitere Hinweise auf Seite 202

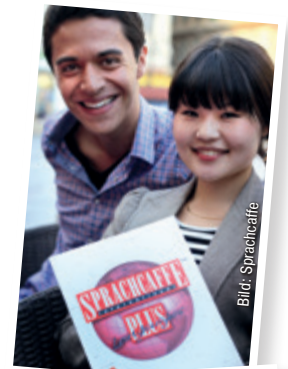

929 14.07.2019 – 27.07.2019	Mitglied	1.090,- €	Anmeldung bis 15.01.2019, danach im Rahmen freier Kapazitäten
	Nichtmitglied	1.610,- €	

Naval School Almada • Lissabon • Portugal

International CLIMS Camp

Komm mit und entdecke Lissabon gemeinsam mit Jugendlichen aus ganz Europa! Die Naval School punktet mit Fußball-, Volleyball- und Tennisplatz sowie einem Schwimmbekken. Beweise dich beim Segeln und Klettern oder erhole dich am Strand. Mit Wassersport, Shows, Ausflügen und Diskoabenden sorgt das internationale Betreuersteam für Abwechslung während des Camps.

Unterbringung

International gemischt in Mehrbettzimmern der Navy Academy Almada der portugiesischen Streitkräfte.

Unsere Leistungen

- Hin-/Rückflug Frankfurt – Lissabon
- Anschlusstransfer
- 14 Übernachtungen inkl. Vollpension
- Geschulte Betreuung
- Ausflüge und Aktivitäten
- Reisesicherungsschein

Hinweise

- Reiseterrin kann je nach Abflughafen um +/- 1 Tag variieren
- Weitere Hinweise auf Seite 202

15-17 Jahre



901 17.07.2019 – 31.07.2019	Mitglied	680,- €	Anmeldung bis 15.01.2019, danach im Rahmen freier Kapazitäten
	Nichtmitglied	1.100,- €	





Bild: Ralf Sigmann



Bild: BwSW

Jugendferienheim Tannenhöhe • Süsel • Schleswig-Holstein • Ostsee

Sommerferien an der Ostsee

Süsel ist einfach perfekt für eine Freizeit! Der Ort ist so zentral gelegen, dass man sehr schnell an den Stränden der Ostsee ist. Noch schneller kann man den Hansa-Park in Sierksdorf oder die Karl-May-Spiele in Bad Segeberg erreichen. Freut euch auch darauf, am Süseler See in unmittelbarer Nähe des Feriendorfs zu baden, paddeln und zu relaxen. Geplant sind Kanu- und Wikingerbootfahrten auf dem Süseler See, Wasserski, Basteln, Spiele, Sport, Ausflüge sowie Diskoabende, Nachtwanderung und Lagerfeuer mit Gruselgeschichten.

Unterbringung

Skandinavische Finnhäuser mit mehreren Schlafräumen mit insgesamt 8 Betten. Waschbecken und WC befinden sich in den Häusern, die Duschen in einem separaten Waschhaus. Auf dem Gelände des Feriendorfs befinden sich ein Beachvolleyball- und ein Basketballplatz, ein Spielplatz mit Seilbahn, Lagerfeuerstellen und Grillplätze. Es gibt große Gemeinschaftsräume für Disko- oder Filmabende.

- Kurtaxe im Preis enthalten
- Ausflüge und Aktivitäten
- Reisesicherungsschein

Hinweise

- Fahrtroute und Zustiegsorte werden festgelegt, sobald der Teilnehmerkreis feststeht



Bild: Ralf Sigmann



Bild: Ralf Sigmann

Unsere Leistungen

- Hin-/Rückfahrt im modernen Reisebus
- 18 Übernachtungen inkl. Vollpension
- Geschulte Betreuung



218	Mitglied	399,- €	Anmeldung bis 15.01.2019, danach im Rahmen freier Kapazitäten
17.07.2019 – 04.08.2019	Nichtmitglied	1.000,- €	

Markushof • Wagrain • Österreich

Erlebnis, Sport, Abenteuer in den Bergen!

Mitten im Salzburger Land, ca. 70 km von Salzburg entfernt, in 850 m Höhe, liegt Wagrain. Das Jugendhotel Markushof ist schon seit Jahren ein beliebtes Ferienzziel. Das vielseitige Freizeitangebot im und um das Haus verspricht viel Spaß und Action. Das Gelände bietet auf ca. 10.000 m² sechs tolle Außenanlagen um beispielsweise Fußball, Beachvolleyball, Badminton oder Minigolf zuzuspielen oder das Trampolin auszuprobieren. Das Jugendhotel hat mehrere Hobbyräume, Computer mit Internetzugang und eine Disko. Im Programm der Freizeit stehen Ausflüge nach Salzburg und zur Liechtensteinklamm sowie Besuche der Wasserwelt Amadé. Freut euch auf Klettern im Hochseilgarten, Canyoning oder Rafting – eine der Aktivitäten ist im Reisepreis enthalten.

Unterbringung

Mehrbettzimmer mit Dusche und WC.

- Ausflüge und Aktivitäten
- Reisesicherungsschein

Unsere Leistungen

- Hin-/Rückfahrt im modernen Reisebus (Nachtfahrt) ab/an Strausberg
- 14 Übernachtungen inkl. Vollpension
- Geschulte Betreuung

Hinweise

- Weitere Hinweise auf Seite 202



Bild: BwSW



Bild: BwSW

701	Mitglied	435,- €	Anmeldung bis 15.01.2019, danach im Rahmen freier Kapazitäten
19.07.2019 – 03.08.2019	Nichtmitglied	940,- €	





Bild: Susi Pieschel



Bild: Dirk Hoffmann

Burg Hohnstein • Hohnstein • Sächsische Schweiz

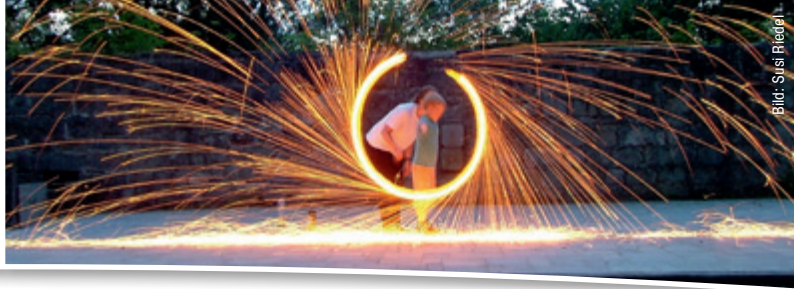
Action, Fun und Abenteuer non stop

Auf der mittelalterlichen Burg Hohnstein kannst du eine abenteuerliche Zeitreise zu unbezwingbaren Festungen und Burgen mit tapferen Rittern und ihren anmutigen Burgfräulein erleben. Abenteuer, Spiel und Spaß machen die Ferien unvergesslich! Freu dich auf Ausflüge zur Felsenbühne Rathen und eine Schlauchboottour auf der Elbe zum Elbe-Freizeitland, auf Wanderungen durch unheimliche Täler und Schluchten sowie das Erstürmen von Felsgipfeln im Elbsandsteingebirge. Das 10 Minuten entfernte Erlebnisfreibad bietet dir an heißen Tagen Erfrischung.

Unterbringung

4- bis 7-Bett-Zimmer mit Etagedusche und WC. Auf dem Gelände befinden sich ein großer Burggarten mit Lagerfeuerstelle, Grillplatz und Tischtennisplatten, Volleyballfeld und Zeltmöglichkeiten.

Hinweis

- Eigene An- und Abreise



Unsere Leistungen

- 14 Übernachtungen inkl. Vollpension
- Geschulte Betreuung
- Ausflüge und Aktivitäten
- Reisesicherungsschein



Bild: BwSW



Bild: BwSW

704	Mitglied	335,- €	Anmeldung bis 15.01.2019, danach im Rahmen freier Kapazitäten
20.07.2019 – 03.08.2019	Nichtmitglied	750,- €	

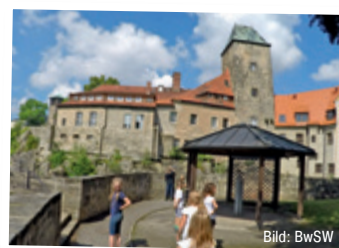
Sportcamp Inzell • Inzell • Oberbayern

Multinationales Sprach- und Sportcamp

Erlebe in Inzell zwei unvergessliche Wochen mit Jugendlichen aus ganz Europa! Der interaktive Unterricht trägt dazu bei, dass du dich noch besser mit deinen neu gewonnenen Freunden verständigen kannst. Die vielseitige Anlage des Landessport-Verbands Bayern lädt zum Fußball, Volleyball und Tennis spielen ein. Probiere dich beim Schwimmen, auf der Slackline oder bei Highball, Klettern, Kartfahren und Bogenschießen aus.

Unterbringung

International gemischt in Mehrbettzimmern, teilweise mit Dusche/WC.

Sprachschule und -kurs

- Englischunterricht ist auf Nicht-Muttersprachler zugeschnitten und zielt auf Grammatik, Wortschatz und auf Selbstvertrauen in der Sprachanwendung ab. Zu Beginn erfolgt ein Einstufungstest. Teilnehmer erhalten ein Zertifikat nach CEFR.

Unsere Leistungen

- 14 Übernachtungen inkl. Vollpension
- Geschulte Betreuung
- 40 Stunden Sprachunterricht à 45 Minuten
- Ausflüge und Aktivitäten
- Reisesicherungsschein

Hinweise

- Eigene An-/Abreise
- Camp-Sprache ist Englisch



Bild: Dirk Hoffmann



Bild: Dirk Hoffmann

963	Mitglied	670,- €	Anmeldung bis 15.01.2019, danach im Rahmen freier Kapazitäten
20.07.2019 – 03.08.2019	Nichtmitglied	1.210,- €	





Bild: Vanessa Neumann



Bild: Gerrit Lüthj

Surfers Paradise • Mardorf

Wassersport in der Kiteschule „Surfers Paradise“

Wassersportschule, Unterkünfte, Bistro, Sonnenwiese und Strand keine 50 m vom Meer entfernt, direkt auf dem Gelände von „Surfers Paradise“. Die Kiteschule im Naturpark Steinhuder Meer hat direkten Zugang zum Wasser. Freu dich auf Kite- oder Windsurfen oder Stand-up-Paddling. Ein Wechsel zwischen den anspruchsvollen Sportarten ist möglich. Die professionellen Trainer der Schule lassen keine Wünsche offen. Für die Abende haben die Betreuer Spiele und Disko vorbereitet.

Unterbringung

Mehrbettzimmer. Bad/Dusche/WC auf dem Gang.

Hinweis

- Fahrtroute und Zustiegsorte werden festgelegt, sobald der Teilnehmerkreis feststeht

Unsere Leistungen

- Hin-/Rückfahrt im modernen Reisebus
- 10 Übernachtungen inkl. Vollpension
- Kurse für Kite- oder Windsurfen oder Stand-up-Paddling
- Geschulte Betreuung
- Ausflüge und Aktivitäten
- Reisesicherungsschein



Bild: Vanessa Neumann



Bild: Vanessa Neumann

210	Mitglied	355,- €	Anmeldung bis 15.01.2019, danach im Rahmen freier Kapazitäten
20.07.2019 – 30.07.2019	Nichtmitglied	740,- €	

Segeltour • Ostsee

Segeltörn auf der Ostsee



Erholt euch beim Segeln entlang der dänischen Inseln ins Kattegat. Seemannische Grundkenntnisse erlernt ihr fast nebenbei. An Bord der 1887 gebauten „SS Amphitrite“ seid ihr keine Passagiere sondern Mitglieder einer Mannschaft, die - abhängig vom Wind und Wetter - zupackt, um das Schiff zum nächsten Ziel zu bringen. Dabei übernimmt jeder bestimmte Aufgaben (Borddienst). So wird jedes Crewmitglied zweimal am Tag vier Stunden lang zum Wache gehen eingeteilt. Während einer Wache lernt ihr, das Schiff zu steuern und Ausguck zu gehen und führt Segelmanöver unter Anleitung des Steuerannes durch. Die Bordgemeinschaft versorgt sich selbst, zu den weiteren Aufgaben gehören daher Helfen in der Kombüse, die Backschaft und das tägliche „Reinschiff“, also die Reinigung von WC oder Waschräumen. Trotz aller Pflichten kommt auf dieser Ferienfahrt die Freizeit auf keinen Fall zu kurz!

Unterbringung

Kammern mit festen Kojen. Sanitäre Anlagen, Messe als zentraler Raum für Mahlzeiten und Freizeit und Kombüse auf dem Schiff.

Hinweise

- Eigene An-/Abreise zum/vom Sammeltreffpunkt (wird zeitgerecht bekanntgegeben)
- Freizeit 246 für Junge Leute findet zeitgleich statt
- Lebensmittelunverträglichkeiten sowie vegetarische Ernährung können an Bord nicht berücksichtigt werden.
- Kein Arzt an Bord
- Weitere Hinweise auf Seite 202

Unsere Leistungen

- Transfer zum/vom Ablegehafen (nur bei Auslandshafen)
- 11 Übernachtungen inkl. Vollpension
- Geschultes Fachpersonal
- Ausflüge und Aktivitäten an Bord und bei Landgängen
- Reisesicherungsschein



Bild: Gerrit Lüthj



Bild: Gerrit Lüthj

216	Mitglied	585,- €	Anmeldung bis 15.01.2019, danach im Rahmen freier Kapazitäten
20.07.2019 – 31.07.2019	Nichtmitglied	990,- €	



Bild: BwSW

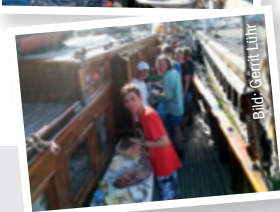

Bild: Micha. Wissa

Jugendherberge Lübben • Lübben • Spreewald

Wasserspaß im Spreewald

Habt ihr Lust auf Spiel, Spaß und jede Menge Abenteuer? Dann seid ihr bei der actionreichen Freizeit rund ums Thema Wassersport im wunderschönen Spreewald genau richtig! Die Betreuer wollen mit euch in der Spree baden, Wakeboard oder Wasserski fahren, in einen Kletterpark und ins Tropical Island. Wir freuen uns auf eine erlebnisreiche Zeit mit euch!

Unterbringung

Mehrbettzimmer mit Etagedusche und WC.

Unsere Leistungen

- 14 Übernachtungen inkl. Vollpension
- Geschulte Betreuung
- Ausflüge und Aktivitäten
- Reisesicherungsschein

Hinweise

- Eigene An- und Abreise
- Aufgrund der angebotenen Wassersportaktivitäten werden sichere Schwimmkenntnisse vorausgesetzt
- Bei weiter Anfahrt wird ein Wochenend-Kurzaufenthalt im Spreewald empfohlen



Bild: BwSW



Bild: BwSW



702	Mitglied	345,- €
20.07.2019 – 03.08.2019	Nichtmitglied	760,- €

Anmeldung bis 15.01.2019, danach im Rahmen freier Kapazitäten

Summercamp Heino • Heino • Niederlande

Abenteuerferien

Hast du Lust, deine Ferien mit Kindern aus ganz Europa zu verbringen? Heino ist der ideale Ort dafür! Das ca. 16 ha große Feriendorf ist östlich der Stadt Raalte in der Provinz Overijssel und hat alles, was für erlebnisreiche Ferien wichtig ist: Hallenbad und Badensee, Gelegenheiten zum Radfahren, Lagerfeuer, Kino und Disko. Auf dem Gelände des Summercamps warten außerdem Hoch- und Niederseilgarten, Fußballplätze, Freilandspielgeräte, eine Bogenschießanlage und eine 18-Bahn-Minigolfanlage auf dich. Der hauseigene Streichelzoo mit Hirschen, Lamas, Emus und vielen anderen Tieren freut sich auf deinen Besuch.

Unterbringung

In 4-, 6- und 8-Bett-Zimmern mit Dusche und WC auf dem Flur.

Unsere Leistungen

- Hin-/Rückfahrt im modernen Reisebus
- 14 Übernachtungen inkl. Vollpension
- Geschulte Betreuung
- Ausflüge und Aktivitäten
- Reisesicherungsschein

Hinweise

- Fahrtroute und Zustiegsorte der Freizeit 205 werden festgelegt, sobald der Teilnehmerkreis feststeht
- Weitere Hinweise auf Seite 202



10-15 Jahre
703



9-14 Jahre
205



Bild: BwSW



Bild: BwSW

703 Ost	205 Nord
20.07.2019 – 03.08.2019	06.07.2019 – 20.07.2019
Mitglied 355,- €	Mitglied 360,- €
Nichtmitglied 810,- €	Nichtmitglied 760,- €

Anmeldung bis 15.01.2019, danach im Rahmen freier Kapazitäten





Bild: Yan Levy/Shutterstock



Bild: View Apart/Shutterstock.com

YMCA Greenhill • Newcastle • Nordirland

Sprach- und Abenteuercamp

Diskover Northern Ireland! Im Sprach- und Abenteuer-Camp stehen Englisch verbessern und abwechslungsreiche Ferien in einem ausgewogenen Verhältnis. Hochseilgarten, Kanufahrten, Lasertag – hier kannst du dich ausprobieren. Erkunde Belfast bei einem Tagestrip und lass dich während einer Wanderung von der Natur Nordirlands verzaubern.

Unterbringung

Mehrbettzimmern mit Bad in Jugendherberge. Landestypische Vollverpflegung. Für Besonderheiten bei der Verpflegung wie z. B. gluten- oder laktosefreie Kost fallen Zuschläge an, die nicht im Reisepreis enthalten sind.

Unsere Leistungen

- Hin-/Rückflug Frankfurt – Dublin
- Anschlusstransfer
- 13 Übernachtungen inkl. Vollpension
- Geschulte Betreuung
- 40 Stunden Sprachunterricht à 45 Minuten
- Ausflüge und Aktivitäten
- Reisesicherungsschein

Sprachschule und -kurs

- Anbieter: Camp Adventure
- Der Sprachkurs ist ferierecht aufgebaut und kreativ gestaltet. Aktive Kommunikation steht im Vordergrund. Sofern TOEFL-Kurs mit Zertifikat zu einem Aufpreis von 245,00 € gebucht werden soll, wird um Angabe im Bemerkungsfeld der Reiseanmeldung gebeten.

Hinweise

- Weitere Hinweise auf Seite 202

10-15
Jahre



Bild: Camp Adventure



Bild: Amr - esic/Shutterstock

932	Mitglied	1.170,- €
21.07.2019 – 03.08.2019	Nichtmitglied	1.660,- €

Anmeldung bis 15.01.2019, danach im Rahmen freier Kapazitäten

Porto Potenza Picena • Italien

Binationales Camp

Gelato, Pizza und Strand machen Ferien in Italien einfach perfekt! Freue dich auf eine tolle Freizeit mit Jugendlichen aus Deutschland und Italien. Geht gemeinsam Schnorcheln, spielt Tennis, Volleyball oder Fußball und besichtigt die Grotten von Frasassi. Nach unvergesslichen Tagen am Strand, beim Bummeln über den Wochenmarkt und in der Disko fällt dir der Abschied von Bella Italia sicherlich schwer.

Unterbringung

International gemischt in geräumigen Mehrbettzimmern in Unterkunft der italienischen Luftwaffe. Sanitäre Anlagen auf den jeweiligen Etagen.

Unsere Leistungen

- Hin-/Rückflug Düsseldorf - Ancona
- Anschlusstransfer
- 14 Übernachtungen inkl. Vollpension
- Geschulte Betreuung
- Ausflüge und Aktivitäten
- Reisesicherungsschein

Hinweise

- Camp-Sprache ist Englisch.
- Weitere Hinweise auf Seite 202

15-17
Jahre



Bild: BWSV



Bild: Kiselev Andrey Valerevich/Shutterstock.com

961	Mitglied	560,- €
22.07.2019 – 05.08.2019	Nichtmitglied	840,- €

Anmeldung bis 15.01.2019, danach im Rahmen freier Kapazitäten





Bild: Kelly Sach



Bild: BwSW

Xanten • Niederrhein

Gewaltprävention für Jungen und Mädchen

Selbstbewusstsein entwickeln, Selbstvertrauen aufbauen, Grenzen aufzeigen und sich zur Wehr setzen zu können ist das Hauptthema dieser seit Jahren beliebten Freizeit. Dabei kommen Sport, Spiel, Spaß und Abenteuer nicht zu kurz. Als Chef-Betreuer steht Kelly Sach (8. DAN Jiu Jitsu), Instruktor in mehreren Kampfsportarten, zur Verfügung. Ziel der Freizeit ist es, den Teilnehmern Handlungsalternativen und Lösungen in bedrohlichen Situationen oder auch bei Mobbing aufzuzeigen. Am Ende der Freizeit erhalten die Teilnehmer eine Urkunde, eine Freizeit-DVD und eine Selbstverteidigungs-Fibel.

Unterbringung

Überwiegend in 4-Bett-Zimmern mit Stockbetten und Dusche/WC.

Hinweise

- Eigene An- und Abreise

Unsere Leistungen

- 10 Übernachtungen inkl. Vollpension
- 12 Stunden Praxis, 8 Stunden Theorie
- Praktische Prüfung mit Urkunde
- Mitgestaltung und Mitwirkung an einem Film
- Geschulte Betreuung
- Ausflüge und Aktivitäten
- Reisesicherungsschein



Bild: Kelly Sach



Bild: Kelly Sach

319	Mitglied	335,- €	Anmeldung bis 15.01.2019, danach im Rahmen freier Kapazitäten
24.07. – 03.08.2019	Nichtmitglied	720,- €	

Storchencamp • Purbach am Neusiedler See • Österreich

Wasserspaß und Sonne pur!

Wasserratten aufgepasst! Das Storchencamp ist Ausgangspunkt für unvergessliche Sommertage am Neusiedler See. Ob beim Baden, Biken oder beim Beachvolleyball – Spaß und Bewegung stehen im Vordergrund. Ein solarbeheiztes Erlebnisfreibad befindet sich direkt neben dem Camp. Großstadtluft kann man im nur 60 km entfernten Wien schnuppern. Von dieser Freizeit wirst du noch lange erzählen!

Unterbringung

Klimatisierte Mehrbettzimmer mit Dusche und WC

Unsere Leistungen

- Hin-/Rückfahrt im modernen Reisebus mit Zustieg in Stuttgart, Ulm, München (Hinfahrt als Nachtfahrt)
- 14 Übernachtungen inkl. Vollpension
- Aktivitäten und Ausflüge
- Geschulte Betreuung
- Reisesicherungsschein

Hinweis

- Weitere Hinweise auf Seite 202



Bild: BwSW



Bild: BwSW

502	Mitglied	455,- €	Anmeldung bis 15.01.2019, danach im Rahmen freier Kapazitäten
26.07. – 10.08.2019	Nichtmitglied	1.020,- €	





Bild: BWSW



Bild: BWSW

Cap Wörth • Velden am Wörthersee • Österreich

Sommerspaß am See

Im Cap Wörth am Wörthersee geht im Sommer was! Probiere dich beim Kajakfahren oder Stand Up Paddling auf dem See und Radtouren um den See aus. Die Freizeitanlage mit direktem Zugang zum Wasser und der großzügigen Grünfläche lädt zum Chillen ein und bieten Platz zum Volleyball-, Fußball- und Tischtennispielen. Genieße die Tage bei Ausflügen in der Umgebung, beim Bummeln in Velden oder bei einer Schifffahrt über den Wörthersee. Besser kann der Sommer in Österreich gar nicht sein!

Unterbringung

Mehrbettzimmer mit Dusche und WC

Hinweis

- Weitere Hinweise auf Seite 202

Unsere Leistungen

- Hin-/Rückfahrt im modernen Reisebus mit Zustieg in Stuttgart, Ulm, München (Hinreise als Nachtfahrt)
- 21 Übernachtungen inkl. Vollpension
- Aktivitäten und Ausflüge
- Geschulte Betreuung
- Reisesicherungsschein



Bild: BWSW



Bild: BWSW

503	Mitglied	620,- €	Anmeldung bis 15.01.2019, danach im Rahmen freier Kapazitäten
26.07. – 17.08.2019	Nichtmitglied	1.480,- €	

Reitanlage Härtsfeldhof • Bopfingen • Ostalb

Reiterferien auf der Ostalb



Auf geht's zu Reiterferien in einer der schönsten und größten Reitanlagen in Süddeutschland, in Bopfingen auf der Ostalb! Suche dir aus über 40 Pferden – vom kleinen Pony bis zum großen Warmblut – dein Pflegepferd aus. Je nach deinen Fähigkeiten wirst du der Gruppe für Reitanfänger, geübte oder fortgeschrittene Reiter zugeteilt und erhältst Reitunterricht in einer der zwei Hallen oder auf dem Trail- und Führplatz. Freu dich auch auf geführte Ausritte. Du lernst, Vertrauen zu deinem Pferd aufzubauen und die Körpersprache und Mimik eines Pferdes zu erkennen und richtig darauf zu reagieren. Dabei kommen Sport, Spiel und Spaß nicht zu kurz: Eine Hüpfburg, Tischfußball, Tischtennis und Kettcars stehen zur Verfügung.

Unterbringung

Mehrbettzimmer mit Dusche/Bad und WC

Hinweise

- Eigene An- und Abreise
- Nur jeweils 1 Woche buchbar
- Für Anfänger geeignet
- Zusatzreitstunden und die Abnahme von Reitabzeichen gegen Bezahlung vor Ort möglich
- Getränke, mit Ausnahme von Wasser, außerhalb der Essenszeiten gegen Bezahlung

Unsere Leistungen

- 7 Übernachtungen inkl. Vollpension
- Theoretischer und praktischer Reitunterricht
- Aktivitäten und Ausflüge
- Geschulte Betreuung
- Reisesicherungsschein



Bild: BWSW



Bild: BWSW

5101	5102		
27.07.2019 – 03.08.2019	03.08.2019 – 10.08.2019	Anmeldung bis 15.01.2019, danach im Rahmen freier Kapazitäten	
Mitglied	210,- €	Mitglied	210,- €
Nichtmitglied	380,- €	Nichtmitglied	380,- €



Bild: BwSW



Bild: Marc Longenrich

Jugendsporthotel Hanneshof • Flachau • Österreich

Gutes Programm und viel Spaß

Erkunde während der dreiwöchigen Freizeit die traumhafte Umgebung und entdecke beispielsweise Salzburg, das Salzbergwerk Hallein und den Themenweg Wilde Wasser. Beim Stand Up Paddling, Canyoning, im Klettergarten, beim Fussball, Volleyball, Wandern und Speedminton kannst du dich so richtig ausleben! Freue dich aufs Chillen auf der Liegewiese, am Badesee oder in der Therme. Partylöwen kommen bei Disko- und Mottoabenden auf ihre Kosten.



Bild: BwSW

Unterbringung

Mehrbettzimmer mit Dusche und WC

Unsere Leistungen

- Hin-/Rückfahrt im modernen Reisebus mit Zustieg in Stuttgart, Ulm und München
- 21 Übernachtungen inkl. Vollpension
- Aktivitäten und Ausflüge
- Betreuung
- Reisesicherungsschein

Hinweise

- Für die Teilnahme an einzelnen Aktivitäten wird teilweise ein Mindestalter bzw. eine Mindestgröße vorausgesetzt
- Weitere Hinweise auf Seite 202



Bild: BwSW

505	Mitglied	533,- €	Anmeldung bis 15.01.2019, danach im Rahmen freier Kapazitäten
27.07.2019 – 17.08.2019	Nichtmitglied	1.150,- €	

Jugendgästehaus Nettersheim • Nettersheim • Eifel

Reitspaß in der Eifel

Mit Spiel, Spaß, Spannung und ganz viel Freude mit den Pferden könnt ihr eine wunderbare Zeit in Nettersheim verbringen. Genießt den Aufenthalt in der Natur mit den Pferden, die ihr sofort ins Herz schließt. Das Betreuerteam hat tolle Spiele vorbereitet und nimmt euch auf spannende Pfade und Ausflüge mit. Im nahegelegenen Naturzentrum Eifel wartet das Schwarzlicht-Theater auf euch. Und wenn die Sonne mal nicht vom Himmel lacht, sorgt die eigene Schwimm- und Turnhalle für Abwechslung und Spaß.



Bild: Marc Longenrich

Unterbringung

Mehrbettzimmer mit Dusche/WC. Das Jugendgästehaus befindet sich in unmittelbarer Nähe zu Natur und Reiterhof.

Hinweise

- Eigene An-/Abreise



Bild: Marc Longenrich

311	Mitglied	525,- €	Anmeldung bis 15.01.2019, danach im Rahmen freier Kapazitäten
27.07.2019 – 10.08.2019	Nichtmitglied	1.040,- €	





Bild: Ralf Mittenberger



Bild: Puhach Andrey/Shutterstock.com

Wyk auf Föhr • Nordsee

Föhr – Friesische Karibik

Föhr - die zweitgrößte deutsche Nordseeinsel - ist ein riesiger Abenteuerspielplatz, den du mit den Betreuern kennenlernen und erobern wirst. Bei Sommer, Sonne, Sonnenschein bietet der Sprung in die Nordsee eine willkommene Abkühlung. Doch nicht nur der Strand wird dich begeistern: Freue dich auf einen Schnupperkurs im Surfen und beweise deinen Orientierungssinn im Maislabyrinth. Weitere Highlights wie Discoabende und Lagerfeuer mit Gruselgeschichten machen diese Sommerferien unvergesslich!

Unterbringung

Mehrbettzimmer mit Dusche/WC. Das Schullandheim ist nur wenige Minuten Fußweg vom Strand entfernt.

Hinweise

- Fahrtroute und Zustiegsorte werden festgelegt, sobald der Teilnehmerkreis feststeht

Unsere Leistungen

- Hin-/Rückfahrt im modernen Reisebus
- 14 Übernachtungen inkl. Vollpension
- Geschulte Betreuung
- Ausflüge und Aktivitäten
- Reisesicherungsschein

8-12
Jahre



Bild: Ralf Mittenberger



Bild: Ralf Mittenberger

309	Mitglied	419,- €	Anmeldung bis 15.01.2019, danach im Rahmen freier Kapazitäten
27.07.2019 – 10.08.2019	Nichtmitglied	920,- €	

Fitzgerald's Farmhouse & Riding Centre • Abbeyfeale • Limerick • Irland

Reit- und Sprachferien in Irland

Du verfügst bereits über Reiterfahrung? Dann komm mit uns nach Irland und baue deine Fähigkeiten aus! In den Reiterferien dreht sich alles um Pferde und Reiten, aber auf Englisch: Gemeinsam mit den anderen Freizeiteilnehmern gehst du reiten, erhältst Sprachunterricht und kümmerst dich um die Pferde. Egal, ob du dich für Springreiten oder klassischen Reitunterricht interessierst – dank Reithalle, Reitplatz und Cross-Country-Parcours ermöglicht Fitzgeralds Farmhouse jeden Wunsch!

Unterbringung

Mehrbettzimmer. Landestypische Verpflegung. Für Besonderheiten bei der Verpflegung wie z. B. gluten- oder laktosefreie Kost fallen Zuschläge an, die nicht im Reisepreis enthalten sind.

Hinweis

- Weitere Hinweise auf Seite 202

Unsere Leistungen

- Hin-/Rückflug Frankfurt - Shannon
- Anschlusstransfer
- 14 Übernachtungen inkl. Vollpension
- Geschulte Betreuung
- 2,5 - 3 Stunden Sprachunterricht täglich (Mo - Fr)
- Reiten und Stallarbeit
- Reisesicherungsschein

11-17
Jahre



Bild: Fitzgeralds Farmhouse & Riding Centre



Bild: Fitzgeralds Farmhouse & Riding Centre

951	Mitglied	1.680,- €	Anmeldung bis 15.01.2019, danach im Rahmen freier Kapazitäten
27.07.2019 - 10.08.2019	Nichtmitglied	2.100,- €	





Club Kitzsteinhorn • Zell am See • Österreich

Sommer mit Spaßgarantie

Das XXL-Jugendparadies in Zell am See ist der perfekte Platz für junge, sportbegeisterte und aktive Jugendliche. Hier könnt ihr die schönste Zeit des Jahres verbringen! Action, Sport und Spaß werden im Club ganz groß geschrieben. Tobt euch auf dem riesigen Outdoor-Areal aus. Euch erwarten außerdem ganz viele verschiedene Aktivitäten, denkbar sind beispielsweise der Besuch des größten Hochseilparks Europas, eine Raftingtour, Fahrt mit dem Bananenboot, Stand Up Paddling oder eine Hüttenübernachtung.

Unterbringung

Überwiegend in 4-Bett-Zimmern mit Stockbetten, Dusche/WC.

Unsere Leistungen

- Hin-/Rückfahrt im modernen Reisebus (Nachtfahrten)
- 13 Übernachtungen inkl. Vollpension
- Geschulte Betreuung
- Ausflüge und Aktivitäten
- Reisesicherungsschein

Hinweise

- Für die Teilnahme an dieser Freizeit wird eine gute körperliche Fitness vorausgesetzt
- Fahrtroute und Zustiegsorte werden festgelegt, sobald der Teilnehmerkreis feststeht
- Weitere Hinweise auf Seite 202



312
02.08.2019 – 17.08.2019

Mitglied	585,- €
Nichtmitglied	1.160,- €

Anmeldung bis 15.01.2019, danach im Rahmen freier Kapazitäten

Wasserburg Heldringen • Heldringen • Thüringen

Burgfräulein trifft Rittersleute

Auf der mittelalterlichen Wasserburg kannst du Bogenschießen üben, Kerzen gießen, filzen oder dein eigenes Wappen malen. Deine Betreuer stellen dir ein tolles Programm rund um die Burg zusammen. Im Wassergraben können Teams zum Wettrudern antreten. Auch Ausflüge in die Umgebung werden nicht fehlen. Im Gruselkeller kann abends noch getanzt und gefeiert werden.

Unterbringung

Überwiegend in 4-Bett-Zimmern mit Dusche/WC.

Unsere Leistungen

- Hin-/Rückfahrt im modernen Reisebus
- 14 Übernachtungen inkl. Vollpension
- Geschulte Betreuung
- Ausflüge und Aktivitäten
- Reisesicherungsschein



318
03.08.2019 – 17.08.2019

Mitglied	499,- €
Nichtmitglied	1.010,- €

Anmeldung bis 15.01.2019, danach im Rahmen freier Kapazitäten





Bild: oneinchpunch/Shutterstock.com



Bild: Fam. Wortmann, Berlin

Rewita Rogowo • Rogowo • Polen

Multinational Baltic Camp

Breite, feinsandige Strände, klares kühles Meerwasser und dazu Spaß und Action pur. Die Ostseeküste ist Polens Touristik-Hochburg. Tagsüber flanieren Sonnenhungrige am Wasser und auf den Promenaden. Für sportliche Action im und am Wasser ist gesorgt. Die Erholungseinrichtung des Sozialwerks der polnischen Streitkräfte liegt nur wenige Schritte vom fantastischen weißen Sandstrand hinter der Düne. Freu dich auf einen tollen Sommer mit Jugendlichen aus Polen und Frankreich sowie weiteren Ländern befreundeter europäischer Streitkräfte!

Unterbringung

3-Bett-Zimmer mit Bad, WC und Dusche. International gemischte Zimmerbelegung. Tischtennisplatten, Volleyballplatz und Fahrräder stehen auf der Anlage zur Verfügung.

Hinweise

- Camp-Sprache ist Englisch
- Weitere Hinweise auf Seite 202

Unsere Leistungen

- Hin-/Rückfahrt im modernen Reisebus ab/an Bonn mit Zustieg in Hannover und Berlin
- 14 Übernachtungen inkl. Vollpension
- Geschulte Betreuung
- Ausflüge und Aktivitäten
- Reisesicherungsschein

13-16
Jahre

i
BugFg



Bild: oneinchpunch/Shutterstock.com



Bild: David Tadevosian/Shutterstock.com

941 03.08.2019 – 17.08.2019	Mitglied	440,- €	Anmeldung bis 15.01.2019, danach im Rahmen freier Kapazitäten
	Nichtmitglied	880,- €	

Feriedorf Barlin • Barlin • Mecklenburgische Seenplatte

Vom Stadtkind zum Waldläufer

Kommt mit uns in den Dschungel Mecklenburg-Vorpommerns. Bei Walderlebnistouren, beim Floßfahren oder auf dem Wikingerschiff, beim Angeln oder Bogenschießen werdet ihr unvergessliche Tage erleben! Vorab wird eure Hilfe beim Floß- oder Waldhüttenbau gebraucht. Zusammen entdecken wir den Fluß „Peene“ oder ein Moor. Beim „Überlebenstraining“ in der Wildnis oder bei einer Natur-Ralley könnt ihr zeigen, was in euch steckt.

Unterbringung

4- bis 6-Bett-Zimmer mit separater Dusche und WC

Hinweis

- Nur Anmeldung von Jungen zwischen 7 und 14 Jahren möglich

Unsere Leistungen

- Eigene An- und Abreise
- 7 Übernachtungen inkl. Vollpension
- Geschulte Betreuung
- Ausflüge und Aktivitäten
- Reisesicherungsschein

7-14
Jahre

i
Ost



Bild: Fam. Wortmann, Berlin



Bild: Fam. Wortmann, Berlin

710 12.10.2019 - 19.10.2019	Mitglied	174,- €	Anmeldung bis 19.07.2019, danach im Rahmen freier Kapazitäten
	Nichtmitglied	400,- €	

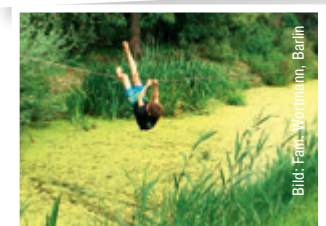

Jugendhotel Sonnenhof • Maria Alm • Österreich

Skifreizeit – Silvester im Schnee

Traumhafte Pisten bieten Skifahren für Anfänger, Fortgeschrittene und Profis. Auch Snowboarder kommen auf ihre Kosten. Freuen Sie sich auf die Silvesterparty – sie wird der Hammer. Das Jugendhotel Sonnenhof liegt direkt am Skigebiet Hochkönig, einem der schneesichersten Skigebiete des Salzburger Landes. Die über 30 modernen Liftanlagen bringen Sie auf 120 nahtlos verbundene Pistenkilometer. Wer bei besten Bedingungen und feinstem Pulverschnee Abfahrten mit unterschiedlichen Schwierigkeitsgraden sucht, ist auf der Skifreizeit genau richtig.

Unterbringung

4- und 6-Bett-Zimmer. Bad/Dusche/WC befinden sich teilweise auf den Gängen. Kostenlose Nutzung der Internetecke.

Unsere Leistungen

- Hin-/Rückfahrt im modernen Reisebus (Nachtfahrten)
- 9 Übernachtungen inkl. Vollpension
- Skipass und Skiunterricht
- Silvesterparty
- Geschulte Betreuung

- Ausflüge und Aktivitäten
- Reisesicherungsschein

Hinweise

- Fahrtroute und Zustiegsorte werden festgelegt, sobald der Teilnehmerkreis feststeht
- Ski- bzw. Snowboardausrüstung und Helm notwendig, Anmietung vor Ort gegen Gebühr möglich
- Freizeit 225 für Kinder- und Jugendliche findet zeitgleich statt
- Weitere Hinweise auf Seite 202



18-27
Jahre

i
Nord

245	Mitglied	785,- €	Anmeldung ab sofort möglich
25.12.2018 – 05.01.2019	Nichtmitglied	1.225,- €	

Club Kitzsteinhorn • Zell am See • Österreich

Ostern auf Skiern und auf dem Board

Diese Freizeit lässt die Herzen von Skifahrern und Boardern höher schlagen! Zehn abenteuerliche Tage warten in Österreich. Wer nach einem grandiosen Tag auf den Pisten der Skigebiete Kitzsteinhorn und Schmittenhöhe noch Energie abbauen möchte, für den bietet der Club Kitzsteinhorn genügend Möglichkeiten: Eine Runde Beachvolleyball, Squash, in den Kletterpark oder in die Sporthallen.

Unterbringung

Überwiegend in 4-Bett-Zimmern mit Dusche/WC.

Unsere Leistungen

- Hin-/Rückfahrt im modernen Reisebus (Nachtfahrt)
- 8 Übernachtungen inkl. Vollpension
- Skipass
- Geschulte Betreuung
- Ausflüge und Aktivitäten
- Reisesicherungsschein

Hinweise

- Fahrtroute und Zustiegsorte werden festgelegt, sobald der Teilnehmerkreis feststeht
- Ski- bzw. Snowboardausrüstung notwendig, Anmietung vor Ort gegen Gebühr möglich
- Helmpflicht
- Freizeit 305 für Kinder und Jugendliche findet zeitgleich statt
- Weitere Hinweise auf Seite 202



18-27
Jahre

i
West

306	Mitglied	699,- €	Anmeldung bis 15.01.2019, danach im Rahmen freier Kapazitäten
12.04. – 22.04.2019	Nichtmitglied	1060,- €	





Bild: Alexander Chizhenok/Shutterstock.com



Bild: BWSW

Jugendsporthotel Hanneshof • Flachau • Österreich

Grenzenlos Skifahren

Im gigantischen Skigebiet Flachau mit 3 Tälern, 865 Pistenkilometern und optimalen Pistenverhältnissen finden Skifahrer und Boarder optimale Verhältnisse vor. Auch ungeübte Skifahrer werden die Abfahrten genießen. Skihütten und Après-Ski sorgen dafür, dass neben dem Sport auch der Genuss nicht zu kurz kommt.

Unterbringung

Mehrbettzimmer mit Dusche und WC

Unsere Leistungen

- 7 Übernachtungen inkl. Vollpension
- Skipass
- Betreuung
- Reisesicherungsschein

Hinweise

- Eigene An- und Abreise
- Helmpflicht
- Ski- bzw. Snowboardausrüstung notwendig, Anmietung vor Ort gegen Gebühr möglich
- Buchung von Ski-/Snowboardkursen vor Ort gegen Gebühr möglich
- Freizeit 500 für Kinder- und Jugendliche findet zeitgleich statt
- Weitere Hinweise auf Seite 202



Bild: BWSW



Bild: BWSW



534	Mitglied	520,- €	Anmeldung bis 15.12.2018, danach im Rahmen freier Kapazitäten
13.04.2019 – 20.04.2019	Nichtmitglied	710,- €	

Camping „Dolce Vita“ • Calvi • Korsika • Frankreich

Korsika entdecken

Sehnsucht nach Sonne, Strand und Meer? Dann ab nach Korsika! Nur knapp 200 m vom feinsandigen Strand entfernt erwartet Sie hier ein unvergesslicher Urlaub. Erleben Sie mit Ihrem Reisebegleiter 14 unvergessliche Tage auf der viertgrößten Insel im Mittelmeer. Erkunden Sie mit den anderen Teilnehmern Korsika beim Adventure-Trekking oder bei Mountainbike-Touren und Ausflügen ins Landesinnere. Für Abwechslung sorgen Volleyball, Fußball, Klettern, Surfen oder Bananaboot fahren.

Unterbringung

Geräumige 6- bis 8-Personen-Zelte. Feldbetten und elektrisches Licht sorgen für den notwendigen Komfort. Die sanitären Einrichtungen befinden sich in einem festen Gebäude und stehen nur dem Zeltlager zur Verfügung. Hinweis: Glutenfreie und vegane Kost kann nicht bereitgestellt werden.

- 14 Übernachtungen inkl. Vollpension
- Reisebegleitung/Programmgestaltung zusammen mit den Teilnehmern
- Ausflüge und Aktivitäten
- Reisesicherungsschein

Hinweise

- Weitere Hinweise auf Seite 202

Unsere Leistungen

- Hin-/Rückflug Köln/Bonn – Calvi
- Anschlusstransfer



Bild: Salienko Evgeniy/Shutterstock.com



Bild: gevision/Shutterstock.com



990	994		
13.07.2019 – 27.07.2019	27.07.2019 – 10.08.2019	Anmeldung bis 15.01.2019, danach im Rahmen freier Kapazitäten	
Mitglied	620,- €	Mitglied	620,- €
Nichtmitglied	1.010,- €	Nichtmitglied	1.010,- €





Bild: Sprachcaffe



Bild: Gerrit Lühr

St. Julian's • Malta

Sprachreise nach Malta

Englisch lernen auf die entspannte Art! Als ehemalige britische Kronkolonie ist Malta bestens für Sprachreisen geeignet, da Englisch die Amtssprache des kleinen Inselstaats ist. Außerdem können Sie einen effektiven Englischkurs mit einem aufregenden Sprachurlaub verbinden.

Unterbringung

In 3-Zimmer-Apartments. Sie wohnen zusammen mit anderen Kursteilnehmern aus der ganzen Welt und teilen sich Bad und Küche. Für Besonderheiten bei der Verpflegung wie z.B. gluten- oder laktosefreie Kost fallen Zuschläge an, die nicht im Reisepreis enthalten sind.

Unsere Leistungen

- Hin-/Rückflug von verschiedenen Flughäfen in Deutschland nach Malta. Um Angabe des gewünschten Abflughafens im Bemerkungsfeld der Reiseanmeldung wird gebeten.
- Anschlusstransfer
- 13 Übernachtungen inkl. Halbpension
- 40 Stunden Sprachunterricht à 45 Minuten
- Reisesicherungsschein

Sprachschule und –kurs

- Anbieter: Sprachcaffe
- Die Sprachschule liegt auf einem Campus und bietet u.a. Pool, Bistro, Bar sowie Beachvolleyballplätze. Diskussionen, Fragerunden und Rollenspiele machen den Unterricht lebendig. Das Gelernte wird anschließend bei Kultur- und Sportveranstaltungen angewendet und gefestigt.

Hinweise

- Reiseterrin kann je nach Abflughafen um +/- 1 Tag variieren
- Weitere Hinweise auf Seite 202



Bild: Krzyzak/Shutterstock.com



Bild: Konstantin Aksenov/Shutterstock.com

18-27
Jahre



991	Mitglied	1.080,- €	Anmeldung bis 15.01.2019, danach im Rahmen freier Kapazitäten
14.07.2019 – 27.07.2019	Nichtmitglied	1.520,- €	

„SS Amphitrite“ • Segeltour • Ostsee

Segeltörn

Erholung auf See – diese Freizeit macht es möglich. Auf der Fahrt entlang der dänischen Inseln ins Kattegat erlernen die Teilnehmer seemannische Grundkenntnisse fast nebenbei. An Bord der 1887 gebauten „SS Amphitrite“ sind die Passagiere auch Mitglieder einer Mannschaft, die - abhängig von Wind und Wetter - zupackt, um das Schiff zum nächsten Ziel zu bringen. Jedes Crewmitglied wird zweimal am Tag vier Stunden lang zum Wache gehen eingeteilt. Während einer Wache lernen Sie, das Schiff zu steuern und Ausguck zu gehen und führen Segelmanöver unter Anleitung des Steuermannes durch. Die Bordgemeinschaft versorgt sich selbst, zu Ihren weiteren Aufgaben gehören daher Helfen in der Kombüse, die Backschaft und das tägliche „Reinschiff“, also die Reinigung von WC oder Waschräumen. Trotz aller Pflichten kommt dabei Freizeit auf keinen Fall zu kurz!

Unterbringung

Kammern mit festen Kojen. Sanitäre Anlagen, Messe als zentraler Raum für Mahlzeiten und Freizeit und Kombüse auf dem Schiff.

Unsere Leistungen

- Transfer zum/vom Ablegehafen (nur bei Auslandshafen)
- 11 Übernachtungen inkl. Vollpension
- Geschultes Fachpersonal
- Ausflüge und Aktivitäten an Bord und bei Landgängen
- Reisesicherungsschein

Hinweise

- Eigene An-/Abreise zum/vom Sammeltreffpunkt (wird zeitgerecht bekanntgegeben)
- Freizeit 216 für Kinder und Jugendliche findet zeitgleich statt
- Lebensmittelunverträglichkeiten sowie vegetarische Ernährung können an Bord nicht berücksichtigt werden.
- Kein Arzt an Bord
- Weitere Hinweise auf Seite 202



Bild: Gerrit Lühr



Bild: Gerrit Lühr

18-27
Jahre



246	Mitglied	705,- €	Anmeldung bis 15.01.2019, danach im Rahmen freier Kapazitäten
20.07.2019 – 31.07.2019	Nichtmitglied	1.090,- €	





Bild: Sprachcafe



Bild: TravelWorks

New York • USA

Englisch lernen in der atemberaubendsten Stadt der Welt

Sprachkurs im „Big Apple“! Erkunden Sie gemeinsam mit anderen Sprachschülern aus der ganzen Welt die Metropole New York. Bewundern Sie nach dem Unterricht die Freiheitsstatue bei einer Bootsrundfahrt mit der Staten Island Ferry oder gehen Sie eine Runde auf der 5th Avenue shoppen. Schlendern Sie über den weltberühmten Broadway bis zum Times Square. Von dort sind es nur noch wenige Minuten bis zum Empire State Building, dem Herzen von Manhattan. Hier verbessern Sie Ihr Englisch im 63. Stock bei atemberaubender Aussicht.

Unterbringung

Einzelzimmer in amerikanischer Privatunterkunft. Für Besonderheiten bei der Verpflegung wie z.B. gluten- oder laktosefreie Kost fallen Zuschläge an, die nicht im Reisepreis enthalten sind.

Sprachschule und –kurs

- Anbieter: Travel Works
- Die Sprachschule Kaplan International Colleges legt den Fokus auf Konversation, Grammatik, Schreiben, Hör- und Leseverstehen.

Unsere Leistungen

- Hin-/Rückflug Frankfurt – New York
- Anschlusstransfer für 230,- € zubuchbar. Um Angabe im Bemerkungsfeld der Reiseanmeldung wird gebeten.
- 13 Übernachtungen inkl. Halbpension
- 40 Stunden Sprachunterricht à 45 Minuten
- Unterrichtsmaterial wird gegen Kautions von 40,00 \$ für den Zeitraum der Sprachreise zur Verfügung gestellt.
- Reisesicherungsschein

Hinweise

- Weitere Hinweise auf Seite 202



Bild: Travel Works



Bild: Maridav/Shutterstock.com



992	Mitglied	1.680,- €	Anmeldung bis 15.01.2019, danach im Rahmen freier Kapazitäten.
21.07.2019 – 04.08.2019	Nichtmitglied	2.360,- €	

London • Großbritannien

Sprachkurs in der europäischen Sightseeing-Metropole

Ein Trip in die vielseitige Weltstadt London gilt als der Klassiker unter den Sprachreisen. Die bunte Metropole bietet Abenteuer, Erholung und Spaß für jeden Geschmack. Erleben Sie das Londoner Flair - international und doch typisch britisch. Entdecken Sie bei dieser Sprachreise die roten Telefonhäuschen und Doppeldeckerbusse, schwarz gekleidete Bobbies und schwarz lackierte Taxis!

Unterbringung

Doppelzimmer in englischer Privatunterkunft. Für Besonderheiten bei der Verpflegung wie z.B. gluten- oder laktosefreie Kost fallen Zuschläge an, die nicht im Reisepreis enthalten sind

- 14 Übernachtungen inkl. Halbpension
- 60 Stunden Sprachunterricht à 45 Minuten
- Reisesicherungsschein

Unsere Leistungen

- Hin-/Rückflug von verschiedenen Flughäfen in Deutschland nach London. Um Angabe des gewünschten Abflughafens im Bemerkungsfeld der Reiseanmeldung wird gebeten.

Hinweise

- Reiseterrmin kann je nach Abflughafen um +/- 1 Tag variieren
- Weitere Hinweise auf Seite 202



Bild: gpointstudio/Shutterstock.com



Bild: T1studio/Shutterstock.com



993	Mitglied	1.080,- €	Anmeldung bis 15.01.2019, danach im Rahmen freier Kapazitäten
27.07.2019 – 10.08.2019	Nichtmitglied	1.600,- €	



Bild: Mauricio Crakly/Shutterstock.com



Bild: Marc Longenich

Altenstadt • Oberbayern

Fallschirmspringen: Nervenkitzel pur!

Auf der Suche nach dem absoluten Nervenkitzel? Dann haben Sie ihn mit dieser Freizeit gefunden! Erleben Sie unvergessliche Tage mit steigendem Adrenalinspiegel beim Fallschirmspringen-Schnupperkurs. Die drei Sprünge zum Abschluss des Schnupperkurses sind einfach unvergesslich! Genießen Sie dabei den Flug bis zum Absprung und das Schweben über eine atemberaubende Landschaft. Bei den Sprüngen öffnet sich der Flächenfallschirm nach dem Absprung automatisch durch eine fest mit dem Flugzeug verbundene Aufziehleine. Die Absprunghöhe ist ca. 1.000 bis 1.500 m über Grund. Am geöffneten Schirm wird der Schüler per Fernglas beobachtet und vom Lehrer per Funk bis zur Landung begleitet.

Unterbringung

Mehrbettzimmer in einer Kaserne.

Unsere Leistungen

- 6 Übernachtungen inkl. Vollpension (Truppenverpflegung)
- Grundeinweisung in die Fallschirmtechnik und Automatik-Ausbildung
- Theoretische Ausbildung am Fallschirm und Verhalten in Notsituationen
- Praktische Ausbildung zum Verhalten im Flugzeug, am Fallschirm, bei der Landung und in Notsituationen

Hinweise

- Eigene An- und Abreise
- Nur Schnupperkurs, kein Lizenzerwerb
- Nur für Teilnehmer mit einem Körpergewicht bis 100 kg möglich
- Tauglichkeitsuntersuchung vom Arzt erforderlich, Unterlagen werden mit der Einplanung verschickt
- Zusatzsprünge vor Ort gegen Gebühr buchbar



Bild: Salienko Evgenij/Shutterstock.com



Bild: wavebreakmedia/Shutterstock.com

18-27 Jahre

i Süd

533	Mitglied	520,- €	Anmeldung bis 15.01.2019, danach im Rahmen freier Kapazitäten
28.07.2019 – 03.08.2019	Nichtmitglied	710,- €	

Club Kitzsteinhorn • Zell am See • Österreich

Gipfelstürmer und Adrenalinjunkies aufgepasst

Wollten Sie sich schon immer einmal den Gipfel eines 3.000ers aus eigener Kraft bezwingen? Trauen Sie sich, sich aus einer Höhe von 40 Metern über eine Felswand abzuseilen? Haben Sie Lust, mit Steigeisen an den Füßen eine der größten Gletscherflächen der Ostalpen zu überqueren? Weitere Action am wunderschönen Zeller See oder eine Canyoningtour runden das Programm ab. Außerdem steht eine Hüttenübernachtung in den Bergen an und es gibt jede Menge Freiraum zum Beachen, Baden und Sonne tanken.

Unterbringung

Moderne Mehrbettzimmer mit Dusche/WC.

Unsere Leistungen

- Hin-/Rückfahrt im modernen Reisebus (Nachtfahrten)
- 7 Übernachtungen inkl. Vollpension
- Geschulte Betreuung
- Ausflüge und Aktivitäten
- Reisesicherungsschein

Hinweise

- Sehr gute körperliche Fitness wird vorausgesetzt
- Fahrtroute und Zustiegsorte werden festgelegt, sobald der Teilnehmerkreis feststeht
- Weitere Hinweise auf Seite 202



Bild: Hans Koritsch



Bild: Hans Koritsch

18-27 Jahre

i West

314	Mitglied	714,- €	Anmeldung bis 28.02.2019, danach im Rahmen freier Kapazitäten
01.08.2019 – 10.08.2019	Nichtmitglied	1.070,- €	

Integrationsfreizeit des Bundeswehr-Sozialwerks

Leserbrief der Mutter einer Teilnehmerin



Die Integrationsfreizeit des Bundeswehr-Sozialwerks bietet Kindern mit und ohne Beeinträchtigungen einmalige Erlebnisse.

Bild: Becky Sheridan/Shutterstock.com

Liebes Team des Bundeswehr-Sozialwerks,

ich möchte mich auf diesem Weg ganz herzlich bei ALLEN bedanken, die es uns ermöglicht haben, eine Auszeit zu nehmen.

Meine behinderte Tochter hat an der inklusiven Ferienfreizeit in Jever 2018 teilgenommen. Das verschaffte uns als Eltern die Möglichkeit, auch einmal „durchzuschlafen“ und uns vom Alltag mit einem behinderten Kind zu erholen und neue Energie zu tanken. Dieses Ferienangebot war an behinderte und nicht behinderte Kinder und junge Menschen gerichtet. Dadurch war der Betreuungsschlüssel hervorragend, so gut wie ich es bei einer betreuten Freizeit noch nie erlebt habe. Diese sehr gute Betreuungssituation kam auch den nichtbehinderten Kindern zugute, von denen gerne mehr angemeldet hätten sein können.



Ausflüge, Spiele und gemeinsame Aktivitäten berücksichtigen die individuellen Fähigkeiten der Teilnehmer. Und machen vor allem richtig Spaß!

Bild: Becky Sheridan/Shutterstock.com

Schon der erste Eindruck bei der Ankunft war positiv. Unsere Tochter fühlte sich sofort wohl und herzlich aufgenommen. Das ist für ein Kind mit einer Behinderung nicht immer selbstverständlich. Die Aktivitäten in dieser Freizeit, die den Teilnehmern geboten wurden, waren sehr gut geplant. Man spürte, dass die Betreuer mit viel Herzblut bei der Sache waren. U.a. wurde eine Fregatte besucht, mit dem Feuerwehrauto auf einem Rollfeld gefahren, Freibad stand genauso wie Disko und Karaoke auf dem Programm. Ein Highlight war sicherlich auch der Besuch des Stadions von Werder Bremen. Meine Tochter kam voller Eindrücke nach Hause, glücklich und zufrieden, auch dank der hervorragenden und liebevollen Betreuung durch die Freiwilligen. Sie wird von dieser Freizeit noch lange etwas haben.

Ich kann nur allen Eltern empfehlen, gerade auch von gesunden Kindern, diese Freizeit mal „ins Auge“ zu fassen. Denn für alle ist es ein Gewinn, einmal den Gedanken der Inklusion selber zu erleben und Vorbehalte, die man eventuell hat, einfach über Bord zu werfen.

Ich bin jedenfalls sehr dankbar, dass es dieses Angebot gab, und sage nochmals: „Herzlichen Dank an das Team Jever 2018“. Und vielleicht auf ein Wiedersehen 2019!

8-13
Jahre

ohne Beeinträchtigungen

8-29
Jahre

mit Beeinträchtigungen

Integrationsfreizeit

Jever

13.07. - 27.07.2019

S. 181

FREIZEITEN FÜR MENSCHEN MIT BEEINTRÄCHTIGUNGEN

NEUE HORIZONTE ENTDECKEN



Menschen mit körperlichen oder geistigen Beeinträchtigungen bewältigen ihren Alltag oft mit Hilfe ihrer Angehörigen. Einige Wochen Pause von der täglichen Routine sind für sie und ihre Familienmitglieder eine verdiente Erholung.

Die Freizeiten für Menschen mit Beeinträchtigungen des Bundeswehr-Sozialwerks sind mit einer individuellen Rundum-Betreuung auf die unterschiedlichen Bedürfnisse der Teilnehmer zugeschnitten. Bei Bedarf steht jedem Teilnehmer ein eigener geschulter Betreuer zur Seite. Ein hoher Zuschuss aus Spendenmitteln der „Aktion Sorgenkinder in Bundeswehrfamilien des BwSW“ ermöglicht die günstigen Preise für die Teilnehmer.

**Antrag
S. 203**



Ansprechpartner auf Seite 6f





Bild: Thorsten Leonardy



Bild: Ralf Gese/ Shutterstock.com

Wappen von Ueckermünde • Ueckermünde • Ostsee

Segeln für Rollstuhlfahrer

Segeln für Rollstuhlfahrer
119,- €

Rollsegeln mit dem Bundeswehr-Sozialwerk! Gemeinsam mit einer Begleitperson können Sie sich den Traum eines Segeltörns erfüllen. Die „Wappen von Ueckermünde“ ist das erste rollstuhlgerechte Großsegelschiff, das allen Mitfahrern die Möglichkeit bietet, aktiv am Bordleben teilzunehmen und selber zu segeln – vom Segel setzen bis zum Steuern des Schiffs. Die Reise beginnt und endet im Heimathafen der „Wappen von Ueckermünde“. Die Reiseroute wird gemeinsam an Bord, abhängig von der Situation, dem Wetter, den Vorstellungen und Erfahrungen der Teilnehmer und den Einschätzungen der Schiffsführung geplant. Dadurch ist jeder Segeltörn garantiert einmalig!

Unterbringung

4 Kajüten mit Schlafplätzen für zwei, drei und fünf Segler. Rollstuhlfahrer können ohne fremde Hilfe an Bord und unter Deck gelangen. Bordeigene Rollstühle mit speziell ausgerüsteten Sicherheitssystemen auf dem Schiff. Toiletten, Duschen, Kojen und Kombüse sind behindertenfreundlich ausgestattet.

Unsere Leistungen

- 7 Übernachtungen inkl. Vollpension
- Reisesicherungsschein

Hinweise

- Eigene An-/Abreise
- BwSW fordert für den Zeitraum der Freizeit Leistungen der Verhinderungspflege an



Bild: Thorsten Leonardy



Bild: Thorsten Leonardy

996	Teilnehmer 119,- €	Anmeldung bis 15.01.2019, danach im Rahmen freier Kapazitäten
30.06.2019 - 06.07.2019	Begleitperson 119,- €	

Theodor-Schwartz-Haus • Travemünde • Ostsee

Spaß an der Ostsee

Sonne und Meer
238,- €

Zwischen den Ostseebädern Travemünde und Timmendorfer Strand, nahe dem Brodtener Steilufer der Ostsee, befindet sich inmitten einer schönen Landschaft das Theodor-Schwartz-Haus. Neben Ruhe und Erholung stehen – wie bei allen Freizeiten – Spaß und Spiel auf dem Programm.

Unterbringung

Gemütliche und behindertengerechte Zimmer in der Nähe des Betreuers.

Unsere Leistungen

- 14 Übernachtungen inkl. Vollpension
- Ausflüge und Aktivitäten
- Geschulte Betreuung, Betreuerschlüssel 1:1, sofern erforderlich
- Reisesicherungsschein

Hinweise

- Eigene An-/Abreise
- BwSW fordert für den Zeitraum der Freizeit Leistungen der Verhinderungspflege an



Bild: Oksana Shufrych/Shutterstock.com



Bild: Denis Kuvayev/Shutterstock.com

260	Teilnehmer 238,- €	Anmeldung bis 15.01.2019, danach im Rahmen freier Kapazitäten
06.07.2019 - 20.07.2019		



Grafik: Uwe Thielmann



Bild: Marion Gerber

Jugendherberge Jever • Jever • Friesland

Integrationsfreizeit

Die Nordsee zum Greifen nah! In der Jugendherberge in Jever verbringen Kinder mit und ohne Beeinträchtigung gemeinsam eine fröhliche Ferienzeit. Ausflüge an die Nordsee und ins Umland stehen auf dem Programm. Wasser, Spiel, Sport und Abenteuer kommen auf der Freizeit garantiert nicht zu kurz! Kinder mit Mobilitätseinschränkung werden im gewohnten Schlüssel von 1:1 betreut. Das Haus bietet Platz für 3 Rollstuhlfahrer. Neugierig geworden? Dann schnell das Anmeldeformular ausfüllen und unter dem Motto: „Nordlichter - Mehr als nur Meer“ dabei sein!

Unterbringung

Mehrbettzimmer mit Dusche/WC. Barrierefreie Nasszellen für Rollstuhlfahrer.

Unsere Leistungen

- 14 Übernachtungen inkl. Vollpension
- Ausflüge und Aktivitäten
- Geschulte Betreuung; Betreuerschlüssel 1:1, sofern erforderlich
- Reisesicherungsschein

Hinweise

- Eigene An-/Abreise
- Eingeschränkt barrierefreie Unterkunft, Freizeit ist bedingt für Rollstuhlfahrer und stark körperlich Beeinträchtigte geeignet
- BwSW fordert für den Zeitraum der Freizeit Leistungen der Verhinderungspflege an



ohne Beeinträchtigungen



mit Beeinträchtigungen



Integrationsfreizeit
238,- €



Bild: Uwe Thielmann



Bild: Uwe Thielmann

333
13.07.2019 – 27.07.2019

Teilnehmer 238,- €

Anmeldung bis 15.01.2019, danach im Rahmen freier Kapazitäten

Haus des Jugendrotkreuzes • Bad Münstereifel • Eifel

Sommerspaß in der Eifel

Im Haus des Jugendrotkreuzes mit Schwimmbad, Turnhalle und barrierefreier Außenanlage kannst du wunderbar Urlaub machen. Drei abwechslungsreiche Wochen zum Motto: „Eifelpiraten“ warten auf dich. Wenn dich die Neugierde gepackt hat, mach mit! Eine erlebnisreiche Freizeit in der Eifel liegt vor dir!

Unterbringung

Mehrbettzimmer. Haus ist behindertengerecht ausgestattet, die Außenanlage ist barrierefrei.

Unsere Leistungen

- 19 Übernachtungen inkl. Vollpension
- Ausflüge und Aktivitäten; Transport mit rollstuhlge- rechten Fahrzeugen
- Geschulte Betreuung; Betreuerschlüssel 1:1, soweit erforderlich
- Reisesicherungsschein

Hinweise

- Eigene An-/Abreise
- BwSW fordert für den Zeitraum der Freizeit Leistungen der Verhinderungspflege an



Eifelerlebnis
323,- €



Bild: Anne Longenrich



Bild: Uwe Thielmann

Eindruck von der Freizeit ab Seite 24

324
04.08.2019 - 23.08.2019

Teilnehmer 323,- €

Anmeldung bis 15.01.2019, danach im Rahmen freier Kapazitäten





Bild: Heidi Wanot



Bild: Ralf Licht



2. Titelfotowettbewerb

3 Wochen
Österreich
357,- €

Jugendgästehaus Lindenhof • Eben im Pongau • Österreich

Spiel, Spaß und super Programm

Eure Betreuer machen den Sommer zu einem rundum gelungenen Erlebnis! Der Aufenthalt im supergemütlichen Lindenhof in familiärer Atmosphäre wird garantiert unvergesslich. Mach mit beim Tanzen, Musizieren, bei Ausflügen an den See und in die Berge. Freu dich auch aufs Beisammensein am Lagerfeuer!

Unterbringung

Mehrbettzimmer mit Dusche und WC. Haus ist behindertenfreundlich ausgestattet und für Rollstuhlfahrer geeignet.

Unsere Leistungen

- 21 Übernachtungen inkl. Vollpension
- Ausflüge und Aktivitäten
- Geschulte Betreuung mit Betreuerschlüssel 1:1, sofern erforderlich
- Reisesicherungsschein

Hinweise

- Eigene An- und Abreise
- Weitere Hinweise auf Seite 202
- BwSW fordert für den Zeitraum der Freizeit Leistungen der Verhinderungspflege an



Bild: Heidi Wanot

 Rückblick Besuchertag auf Seite 28 und 29

ab 8
Jahre

 Süd



Bild: Heidi Wanot

531
27.07.2019 – 17.08.2019

Teilnehmer 357,- €

Anmeldung bis 15.01.2019, danach im Rahmen freier Kapazitäten

EJB am Werbellinsee • Joachimsthal • bei Berlin

2 Wochen mit Freunden

Die parkähnliche Anlage liegt mitten im UNESCO-Biosphärenreservat Schorfheide/Chorin, direkt am Ufer des Werbellinsees. Mit eigenem Badestrand und Liegewiese bietet das Gelände optimale Möglichkeiten zum Relaxen, für Sport, Spiel und Baden. In der näheren Umgebung gibt es viele lohnenswerte Ausflugsziele. Deine engagierten Betreuer haben spannende Aktivitäten und Ruhepausen zum gemeinsamen Basteln und Spielen vorbereitet. Auch die beliebten Diskoveranstaltungen sind fester Bestandteil des Programms!

Unterbringung

2-3-Bett-Zimmer mit DU/WC. Nicht alle Zimmer sind rollstuhlgeeignet, sodass nur eine begrenzte Anzahl an Rollstuhlfahrern an der Freizeit teilnehmen kann.

Unsere Leistungen

- 14 Übernachtungen inkl. Vollpension
- Ausflüge und Aktivitäten
- Geschulte Betreuung, Betreuerschlüssel 1:1
- Reisesicherungsschein

Hinweis

- Eigene An-/ Abreise
- BwSW fordert für den Zeitraum der Freizeit Leistungen der Verhinderungspflege an

Spiel & Spaß
238,- €

8 - 29
Jahre

 Ost



Bild: BwSW



Bild: EJB Werbellinsee

711
03.08.2019 – 17.08.2019

Teilnehmer 238,- €

Anmeldung bis 15.01.2019, danach im Rahmen freier Kapazitäten



Bild: Vivien Wehner



Bild: Marcel Jan

Campingplatz Dolce Vita • Calvi • Korsika • Frankreich

Freizeit, Sonne, Strand und Action

Zum Programm gehören Wanderungen, Ausflüge in die umliegenden Dörfer, Baden am Strand, Bootstouren und Schnorcheln. Im Camp selbst stehen eine Tischtennisplatte, Tennis-, Volleyball- und Fußballplatz zur Verfügung. Die Freizeit richtet sich an Teilnehmer mit einer leichten körperlichen und/oder geistigen Beeinträchtigung, die sehr selbstständig sind.

Unterbringung

6-Personen-Zelte mit Feldbetten und elektrischem Licht. Sanitäre Einrichtungen befinden sich in festen Gebäuden.

Unsere Leistungen

- Hin-/Rückflug ab/an Köln – Calvi
- Anschlusstransfer
- 14 Übernachtungen inkl. Vollpension
- Ausflüge und Aktivitäten
- Geschulte Betreuung
- Reisesicherungsschein

Hinweise

- Eigene An-/ Abreise zum Flughafen
- Unterkunft ist eingeschränkt barrierefrei, Freizeit daher nicht für Rollstuhlfahrer und Menschen mit starker körperlicher Beeinträchtigung geeignet
- BwSW fordert für den Zeitraum der Freizeit Leistungen der Verhinderungspflege an

2 Wochen
auf Korsika
357,- €



Bild: Vivien Wehner



Bild: Vivien Wehner

**FÜR LEICHTER
BEEINTRÄCHTIGTE**

14 - 55
Jahre



995	Teilnehmer	357,- €	Anmeldung bis 15.01.2019, danach im Rahmen freier Kapazitäten
-----	------------	---------	---

Haus Wiesenthal • Oberwiesenthal • Erzgebirge

Auf nach Oberwiesenthal!

In Haus Wiesenthal direkt am Fichtelberg findet 2019 das 10-jährige Jubiläum der Ü30-Freizeit für Menschen mit Beeinträchtigungen statt. Viele tolle Ausflüge, die Nähe zu Dresden, Seiffen und Annaberg und die Erstürmung des Fichtelberges bereichern die Freizeit. Eure Betreuer und das abwechslungsreiche Programm sorgen für puren Spaß und eine unvergessliche Freizeit!

Unterbringung

Informationen zum Haus Wiesenthal auf Seite 66f.

Unsere Leistungen

- Hin-/Rückfahrt im modernen Reisebus; Bus bleibt vor Ort
- 14 Übernachtungen inkl. Vollpension
- Ausflüge und Aktivitäten
- Geschulte Betreuung; Betreuerschlüssel 1:1, sofern erforderlich
- Reisesicherungsschein

Hinweise

- Freizeit ist bedingt für Rollstuhlfahrer geeignet
- BwSW fordert für den Zeitraum der Freizeit Leistungen der Verhinderungspflege an
- Keine Reduzierung des Reisepreises bei eigener An-/Abreise

Abenteuer
im Erzgebirge
238,- €



Bild: Olesia Bilkei/Shutterstock.com



Bild: Marcel Jancovic/Shutterstock.com

**FÜR LEICHTER
BEEINTRÄCHTIGTE**

Ü 30



323	Teilnehmer	238,- €	Anmeldung bis 15.01.2019, danach im Rahmen freier Kapazitäten
-----	------------	---------	---



Beitrittserklärung zum Bundeswehr-Sozialwerk e.V. (BwSW)

- Soldat/-in FWDL bis ¹⁾ _____ Soldat/-in a.D. Witwe/-r eines Mitglieds Reservist/-in
 Beamter/-in, Richter/-in Beamter/-in a.D., Richter/-in a.D. Hinterbliebenes Kind eines Mitglieds Beamter/-in im Vorbereitungsdienst ¹⁾
 Arbeitnehmer/-in Arbeitnehmer/-in i.R. Auszubildende(r) ¹⁾, Ausb.-Ende: _____ (Nachweis beifügen)
 Kind von Mitglied Nr. _____ (unbedingt angeben) Sonstige _____

Herr Frau

Familienname

Vorname

Straße/Hausnummer

PLZ/Ort

Telefonnummer (privat/mobil)

Ich willige in die Zusendung von Reiseangeboten des BwSW per E-Mail an die von mir angegebene Mailadresse ein.

E-Mail

Dienststelle/ehemalige Dienststelle (PLZ/Ort)

Geburtsdatum

Dienstgrad/Amtsbezeichnung

Personenkennziffer

zuständige Bezügestelle

Empfohlen von:

Name

Mitgliedsnummer

Ich spende die Prämie.

Hiermit erkläre ich mit Wirkung vom meinen Beitritt.

Mein monatlicher/jährlicher Mitgliedsbeitrag beträgt: Euro

Regelbeitrag 4,00 € mtl./48,00 € im Jahr, Auszubildende ¹⁾ 1,00 € mtl./12,00 € im Jahr
 Kündigung der Mitgliedschaft schriftlich jeweils zum Ende eines Jahres - Zustellung bis spätestens 30. September.

¹⁾ Die Beitragsermäßigung für Auszubildende, Beamte im Vorbereitungsdienst, Studenten/Schüler sowie FWDL erlischt mit dem Ende der Ausbildung.
 Die Bezüge zahlende Stelle wird ermächtigt, ab diesem Zeitpunkt den Regelbeitrag zu erheben.

Beitragseinzug durch die Bezüge zahlende Stelle (nur möglich für aktive Bundeswehrangehörige und Versorgungsempfänger der Bundeswehr)

Ich bin damit einverstanden, dass die Bezüge zahlende Stelle für die Zeit meiner Zugehörigkeit zum BwSW den Mitgliedsbeitrag monatlich einbehält und an das BwSW abführt. Der Widerruf ist nur durch das BwSW möglich.

Erteilung einer Einzugsermächtigung und eines SEPA-Lastschriftmandats

Ich ermächtige das BwSW Zahlungen von meinem Konto mittels Lastschrift einzuziehen. Zugleich weise ich mein Kreditinstitut an, die vom BwSW auf mein Konto gezogene Lastschrift einzulösen. Hinweis: Ich kann innerhalb von 8 Wochen, beginnend mit dem Belastungsdatum, die Erstattung des belasteten Betrages verlangen. Es gelten dabei die mit meinem Kreditinstitut vereinbarten Bedingungen.

Geldinstitut

IBAN **DE** _____

Kontoinhaber/-in (falls abweichend)

Gläubiger-Identifikationsnummer des BwSW: DE 44ZMS00000249534

BIC _____/_____

Unterschrift Kontoinhaber/-in

Vor dem ersten Einzug einer SEPA-Basis-Lastschrift wird mich das BwSW über den Einzug in dieser Verfahrensart unterrichten. Sie können Ihre Einwilligung in die werbliche Nutzung Ihrer Daten jederzeit widerrufen. Die Zulässigkeit der Verarbeitung bis zu diesem Zeitpunkt wird hiervon nicht berührt. Die Datenschutzinformationen zur Verarbeitung Ihrer personenbezogenen Daten durch das BwSW finden Sie in den Heften und auf unserer Homepage unter www.bundeswehr-sozialwerk.de/Informationen zum Datenschutz.

Ort _____ Datum _____ Unterschrift 

Stand: 10/2018



Satzung des Bundeswehr-Sozialwerks e.V.

Satzung gemäß Beschluss der 18. Bundesversammlung

des Bundeswehr-Sozialwerks e.V.

– VR 2827/eingetragen am 25.02.2015 –

Vorbemerkung:

Die Satzung nutzt für alle Positionen die männliche Formulierung. Dies hat lediglich redaktionelle Gründe. Alle Positionen und Ämter stehen Männern und Frauen ungeachtet des Geschlechts offen.

§ 1 Name und Sitz des Vereins

Der Verein führt den Namen „Bundeswehr-Sozialwerk e.V.“ (im folgenden Sozialwerk genannt). Er hat seinen Sitz in Bonn und ist in das dortige Vereinsregister eingetragen.

§ 2 Zweck und Aufgaben

(1) Das Sozialwerk verfolgt ausschließlich und unmittelbar begünstigte Zwecke im Sinne des Abschnitts „Steuerbegünstigte Zwecke“ der Abgabenordnung (AO). Es ist auf sozialem Gebiet zum Wohl seiner Mitglieder, insbesondere aktiver und ehemaliger Angehöriger der Bundeswehr und deren Familienangehörigen tätig. Dabei werden Personen im Sinne des § 53 AO, die infolge ihres körperlichen, geistigen oder seelischen Zustandes oder aus wirtschaftlichen Gründen der Hilfe bedürfen, unterstützt. Der Verein ist selbstlos tätig; er verfolgt nicht in erster Linie eigenwirtschaftliche Zwecke.

(2) Im Rahmen des Satzungszwecks werden vorrangig Aufgaben der gesundheitlichen, sozialen und kulturellen Betreuung wahrgenommen und die dem Dienstherrn obliegende Fürsorge ergänzt. Dieses wird insbesondere verwirklicht durch Maßnahmen zur Förderung der Gesundheitspflege, des Wohlfahrtswesens, der Kinder- und Jugendhilfe, der körperlichen Ertüchtigung und der Familienerholung einschließlich Müttergenesungs-, Mutter-/Vater-/Kind-, Seniorenfreizeiten und Freizeiten für Menschen mit Beeinträchtigungen.

(3) Hilfsbedürftige und kinderreiche Familien werden besonders gefördert.

(4) Über die ausschließlich spendenfinanzierte „Aktion Sorgenkinder in Bundeswehrfamilien des BwSW“ kann – auch unabhängig von einer Mitgliedschaft im Sozialwerk – der in Absatz 1 genannte Personenkreis unterstützt werden.

(5) Näheres zu Absätzen 2 und 3 regelt der Bundesvorstand durch gesonderte Richtlinien.

§ 3 Grundsätze

(1) Die Maßnahmen des Sozialwerks werden vornehmlich in eigenen Häusern, aber auch in Vertragshäusern, im In- und Ausland, durchgeführt. Das Sozialwerk setzt sich – im Austausch mit eigenen Möglichkeiten – für die Mitnutzung von Erholungseinrichtungen anderer Sozialwerke, auch im Ausland, ein. Dies soll im Interesse des kulturellen Gedankenaustausches und der Völkerverständigung vor allem auch Kindern und Jugendlichen zugutekommen.

(2) Kinder- und Jugendhilfe wird vornehmlich durch finanziell geförderte Ferien- und Erholungsmaßnahmen in entsprechenden Einrichtungen betrieben. Bei der Familienerholung sind vorrangig diejenigen Personen zu berücksichtigen und einzuplanen, die infolge ihrer körperlichen, geistigen oder seelischen Beschaffenheit oder ihrer wirtschaftlichen Lage der Hilfe bedürfen. Als hilfsbedürftig ist der Personenkreis anzusehen, dessen Einkünfte nachweisbar die in der Sozialhilfe festgelegten Regelsätze nicht übersteigen.

(3) Mittel des Sozialwerks dürfen nur für die satzungsgemäßen Zwecke verwendet werden. Es dürfen keine Personen durch Ausgaben, die dem Zweck der Körperschaft fremd sind, oder durch unverhältnismäßig hohe Vergütungen begünstigt werden oder sich bereichern. Die Mitglieder erhalten keine Zuwendungen aus Mitteln der Körperschaft.

(4) Soweit für die Inanspruchnahme der Häuser des Sozialwerks Entgelte zu entrichten sind, können Vergünstigungen eingeräumt oder Unterstützungen gewährt werden.

(5) Das Sozialwerk kann die Durchführung sozialer und gesundheitsfürsorglicher Maßnahmen, die dem Bundesministerium der Verteidigung (BMVg) bestimmungsgemäß obliegen, übernehmen, sofern der Bund die hierfür erforderlichen Mittel dem Sozialwerk zur Verfügung stellt.

(6) Auf die Leistungen des Sozialwerks besteht kein Rechtsanspruch.

(7) Näheres zu den Absätzen 2 und 4 regelt der Bundesvorstand durch besondere Richtlinien.

§ 4 Mitgliedschaft

(1) Ordentliches Mitglied des Sozialwerks können werden:

a) Soldaten der Bundeswehr (Statusgruppe Soldaten), Richter, Beamte, Arbeitnehmer sowie Auszubildende im Geschäftsbereich des BMVg (Statusgruppe Zivile).

b) Personen der beiden unter a) genannten Statusgruppen, die nicht mehr in einem aktiven Dienst- oder Arbeitsverhältnis zur Bundeswehr stehen; sie sind der entsprechenden Statusgruppe zuzuordnen.

c) Kinder, Ehegatten/Partner und Hinterbliebene (Ehegatten und Kinder) von Mitgliedern der unter a) und b) genannten Gruppen; sie sind der entsprechenden Statusgruppe zuzuordnen.

(2) Ordentliches Mitglied können mit Zustimmung des Geschäftsführenden Vorstandes auch andere natürliche Personen werden, die eine besondere Nähe oder Verbundenheit zum Satzungszweck des Sozialwerks haben. Sie sind durch den Geschäftsführenden Vorstand der Statusgruppe zuzuordnen, der sie am nächsten stehen.

(3) Die Beitrittserklärung ist dem Sozialwerk schriftlich vorzulegen. Dies kann auch durch die Versendung einer E-Mail an den Verein erfolgen.

(4) Der Beitritt erfolgt durch eine Beitrittserklärung, die der Überprüfung und Bestätigung des Sozialwerks bedarf. Das Vorliegen der Voraussetzungen der Mitgliedschaft prüft die Bundesgeschäftsführung und bestätigt dies dem neuen Mitglied.

§ 5 Ehrenmitgliedschaft und Ehrenvorsitz

(1) Personen des öffentlichen Lebens oder Personen, die sich um das Sozialwerk besonders verdient gemacht haben, können auf Vorschlag eines Organs des Sozialwerks zu Ehrenmitgliedern ernannt werden.

(2) Bundesvorsitzende, die sich um das Sozialwerk besonders verdient gemacht haben, können nach Ablauf ihrer Amtszeit auf Vorschlag des Bundesvorstandes zum Ehrenvorsitzenden des Sozialwerks ernannt werden.

(3) Ehrenmitglieder und Ehrenvorsitzende sind Mitglieder auf Lebenszeit, ohne beitragspflichtig zu sein.

(4) Weitere Einzelheiten regelt eine entsprechende Richtlinie. Sie bedarf der Zustimmung durch die Bundesversammlung.

§ 6 Ende der Mitgliedschaft

(1) Die Mitgliedschaft endet

a) durch Austritt, der nur zum Ende des Kalenderjahres erklärt werden kann, wenn die Erklärung mindestens drei Monate vorher dem Sozialwerk schriftlich zugegangen ist. Der zuständige Bereichsvorstand kann bei Vorliegen eines triftigen Grundes dem Austritt zu einem früheren Zeitpunkt zustimmen,

b) durch Tod,

c) durch Ausschluss, der durch Beschluss des Geschäftsführenden Vorstandes nach Anhören des zuständigen Bereichsvorstandes mit sofortiger Wirkung erfolgt, wenn das Mitglied durch sein Verhalten das Ansehen des Sozialwerks oder der Bundeswehr schädigt oder wenn es den satzungsmäßigen oder anderen Verpflichtungen dem Sozialwerk gegenüber nicht nachkommt.

(2) Einem Auszuschließenden ist vor der Beschlussfassung Gelegenheit zur Stellungnahme zu den gegen ihn erhobenen Vorwürfen zu geben. Gegen den Ausschlussbeschluss kann Einspruch eingelegt werden, der jedoch keine aufschiebende Wirkung hat. Er ist innerhalb von zwei Wochen nach Bekanntgabe des Beschlusses bei dem beschließenden Organ einzulegen. Über den Einspruch entscheidet der Bundesvorstand. Gegen die Einspruchsentscheidung ist die Beschwerde an den Ehrenrat eröffnet. Dieser entscheidet abschließend.

§ 7 Mittelaufbringung

(1) Das Sozialwerk bestreitet seine Ausgaben aus den Beiträgen und Spenden seiner Mitglieder, aus Zuwendungen und aus den Erträgen seiner Einrichtungen. Dazu können auch Stiftungen errichtet werden.

(2) Der Mitgliedsbeitrag wird durch die Bundesversammlung festgesetzt.

Der Mitgliedsbeitrag wird als Jahresbeitrag erhoben und am 01.01. eines jeden Jahres für das laufende Beitragsjahr (Kalenderjahr) fällig.

Es ist dem Sozialwerk gestattet, den Beitrag in monatlichen Teilbeiträgen zu erheben und/oder – bei vorliegendem Einverständnis – durch die gebührensahlende Stelle einzubehalten.



Bei Beginn der Mitgliedschaft während des laufenden Kalenderjahres wird der anteilige Mitgliedsbeitrag ab Beginn der Mitgliedschaft erhoben, für den Monat des Beitritts jedoch voll.

Das Sozialwerk ist berechtigt, ausstehende Beitragsforderungen gegenüber dem Mitglied gerichtlich oder außergerichtlich geltend zu machen. Die dadurch anfallenden Kosten und Gebühren hat das Mitglied zu tragen.

(3) Geldliche Zuwendungen aus Bundesmitteln an das Sozialwerk dürfen – soweit bei der Bewilligung nichts anderes bestimmt – nur für die satzungsgemäßen Aufgaben, nicht für personelle und sachliche Verwaltungskosten verwendet werden.

§ 8 Gliederung

(1) Das Sozialwerk gliedert sich unterhalb der Bundesebene in Bereiche und Regionalstellen, die keine eigene Rechtspersönlichkeit haben.

(2) Auf dem Gebiet der Bundesrepublik Deutschland sind vier Bereiche errichtet. Über den räumlichen Zuschnitt entscheidet die Bundesversammlung.

(3) Die Regionalstellen müssen mindestens 50 und sollen mindestens 250 Mitglieder umfassen. Die Zuordnung der Mitglieder zu den Regionalstellen richtet sich primär nach der Postleitzahl des beim Sozialwerk hinterlegten Wohnortes der Mitglieder. Das Mitglied kann eine andere Zuordnung wählen. Über die Zuordnung von Mitgliedern im Ausland entscheidet der Bundesvorstand abschließend.

(4) Innerhalb einer Regionalstelle können Betreuungsstellen eingerichtet werden.

(5) Über die Einrichtung, Teilung, Zusammenlegung und Auflösung von Regionalstellen entscheidet der zuständige Bereichsvorstand.

§ 9 Organe

(1) Die Organe des Sozialwerks sind

- a) Bundesversammlung,
- b) Ehrenrat,
- c) Bundesvorstand,
- d) Geschäftsführender Vorstand (Vorstand nach § 26 BGB),
- e) Bereichsversammlung,
- f) Bereichsvorstand,
- g) Regionalversammlung,
- h) Leitung der Regionalstelle.

(2) Mitglied eines Organs kann nur ein ordentliches Mitglied sein. Es muss dem Zuständigkeitsbereich des Organs als Mitglied zugeordnet sein.

(3) Die Organe können im Rahmen ihrer Zuständigkeit beratende Ausschüsse bilden. Der Bundesvorstand bildet zur Beratung in Haushalts- und Wirtschaftsfragen einen ständigen Ausschuss. Die Amtsdauer der Ausschüsse richtet sich nach der Amtszeit der Organe.

(4) Die Amtszeit der Organe beträgt vier Jahre. Sie bleiben bis zur Neuwahl geschäftsführend im Amt.

(5) Beschlüsse von Organen zu Angelegenheiten, die wesentliche Belange des Dienstherrn berühren, und zwar

- a) der Haftung des in den Geschäftsführungen des Sozialwerks eingesetzten Personals des Dienstherrn wegen schuldhafter Pflichtverletzung,
- b) der Verwendung von Bundeszuschüssen nach § 44 der Bundeshaushaltsordnung und der damit zusammenhängenden Gestaltung des Vereinshaushalts,

c) der Nutzung von Liegenschaften des Bundes, die dem Verein entgeltlich oder unentgeltlich überlassen sind,

d) des Erwerbs oder der Veräußerung von Liegenschaften,

werden erst wirksam, wenn das BMVg innerhalb eines Monats nach Empfang der Beschlussprotokolle keine Einwendungen erhoben hat.

§ 10 Bundesversammlung

(1) Die Bundesversammlung besteht aus den Mitgliedern des Bundesvorstandes, der Bereichsvorstände und den Delegierten der Bereiche. Für je 2000 Mitglieder ist ein Delegierter zu wählen. Übersteigt die restliche Mitgliederzahl 1000, wird ein weiterer Delegierter gewählt.

Auf die Gesamtzahl der Delegierten der Bereiche sind die Beisitzer der Bereichsvorstände anzurechnen. Die Delegierten werden für die Dauer der Amtszeit der Bereichsvorstände durch die Bereichsversammlung gewählt. Maßgeblich ist der Mitgliederbestand mit Stichtag drei Monate vor dem beschlossenen Zeitpunkt.

(2) Die Bundesversammlung ist zuständig für

- a) Angelegenheiten des Sozialwerks und seiner Geschäftsführungen von grundsätzlicher Bedeutung,
- b) Entgegennahme des Geschäfts- und Kassenberichtes,
- c) Feststellung der Jahresrechnungen,
- d) Entgegennahme des Rechenschaftsberichtes des Ehrenrates,
- e) Entlastung des Bundesvorstandes,
- f) Wahl des Bundesvorsitzenden, von zwei der drei Stellvertretern und von 4 Beisitzern (§ 12 Abs. 2),
- g) Wahl auf eine Vorschlagsliste von potentiellen Nachrückern, aus denen der Bundesvorstand gem. § 12 Abs. 6 im Falle des Ausscheidens von gewählten Mitgliedern eine Ergänzung vornehmen kann. Das Präsidium nach Abs. 4 kann eine zahlenmäßige Begrenzung der Liste beschließen,
- h) Wahl des Ehrenratsvorsitzenden und von vier Beisitzern,
- i) Wahl von vier Kassenprüfern und zwei Ersatzkassenprüfern,
- j) Ernennung zum Ehrenmitglied des Vereins,
- k) Ernennung zum Ehrenvorsitzenden des Vereins.

(3) Die Bundesversammlung wird auf Beschluss des Bundesvorstandes vom Bundesvorsitzenden oder dem Bundesgeschäftsführer mit einer Frist von einem Monat unter Übersendung der Tagesordnung einberufen. Die Einberufung erfolgt unter Nutzung einer der beim Sozialwerk hinterlegten Kommunikationswege z. B. per E-Mail, Fax oder Post. Sie ist mit dem Versand bewirkt.

Eine Bundesversammlung muss auch stattfinden, wenn diese von einem Drittel der für die Bundesversammlung gewählten Delegierten der Bereiche schriftlich unter Angabe der zu behandelnden Punkte beim Bundesvorstand beantragt wird.

Gegen Kostenübernahme kann dies auch vom BMVg verlangt werden.

Ferner kann der Bundesvorstand bei Bedarf eine Bundesversammlung einberufen.

(4) Der Bundesvorsitzende eröffnet die Bundesversammlung und lässt aus dem Kreis der Delegierten ein Präsidium wählen, bestehend aus dem Präsidenten

der Bundesversammlung und zwei Stellvertretern. Der Präsident leitet die Versammlung.

(5) Die Bundesversammlung ist beschlussfähig, wenn die Hälfte der stimmberechtigten Delegierten anwesend ist. Für Beschlüsse (Abstimmungen und Wahlen) ist, sofern die Satzung nichts anderes bestimmt, die Mehrheit der abgegebenen Stimmen erforderlich. Stimmenthaltungen werden nicht mitgezählt. Wird bei einer Wahl die Stimmenmehrheit von keinem Bewerber erreicht, so finden weitere Wahlgänge statt. In ihnen ist gewählt, wer die meisten Stimmen auf sich vereinigt. Änderungen der Satzung können nur mit Beschluss, der der Zustimmung von 2/3 der erschienenen Stimmberechtigten bedarf, erfolgen. Die zwei stellvertretenden Vorsitzenden können en bloc gewählt werden, wenn nur so viele Bewerber zur Wahl stehen, wie Positionen zu vergeben sind.

(6) Über die Beschlüsse der Bundesversammlung ist einer Niederschrift zu fertigen, die vom Versammlungsleiter und dem von ihm zu bestemmenden Protokollführer zu unterzeichnen ist.

§ 11 Ehrenrat

(1) Der Ehrenrat besteht aus einem Vorsitzenden und vier Beisitzern. Der Vorsitzende und ein weiteres Mitglied des Ehrenrates müssen die Befähigung zum Richteramt haben. Die Mitglieder des Ehrenrates werden von der Bundesversammlung gewählt. Sie müssen Mitglieder des Sozialwerks sein und dürfen weder dem Bundesvorstand, noch einem Bereichsvorstand, noch einer Geschäftsführung angehören.

(2) Der Ehrenrat ist zuständig für

- a) die Entscheidung über die Anfechtung von Wahlen und Beschlüssen der Bundesversammlung,
- b) die Entscheidung über Beschwerden gegen den Ausschluss betreffende Einsprüche (§ 6 Abs. 2),
- c) die Überprüfung der Rechtmäßigkeit der Amtsführung des Bundesvorstandes oder einzelner seiner Mitglieder auf Antrag eines Mitgliedes und die Abgabe entsprechender Empfehlungen an den Bundesvorstand oder die Bundesversammlung.

(3) Das Verfahren des Ehrenrates regelt eine von der Bundesversammlung zu beschließende Geschäftsordnung.

(4) Der Ehrenrat hat der Bundesversammlung über seine Tätigkeit während der letzten Wahlperiode einen Rechenschaftsbericht zu erstatten.

(5) Alle Streitigkeiten, die satzungsgemäß dem Ehrenrat zur Entscheidung zugewiesen sind, werden von diesem als Schiedsgericht gem. § 1025 ZPO unter Ausschluss der ordentlichen Gerichte endgültig entschieden. Ausgenommen sind diejenigen Entscheidungen, die von Gesetzes wegen einem Schiedsgericht nicht zur Entscheidung zugewiesen werden können.

§ 12 Bundesvorstand

(1) Der Bundesvorstand ist zwischen den Bundesversammlungen das höchste Vereinsorgan.

(2) Der Bundesvorstand besteht aus vierzehn Mitgliedern, und zwar aus

- a) dem Bundesvorsitzenden,
- b) den zwei von der Bundesversammlung gewählten stellvertretenden Vorsitzenden aus den zwei Statusgruppen nach § 4 Abs. 1a einschließlich der diesen zugeordneten Mitgliedern,
- c) vier von der Bundesversammlung gewählten Beisitzern,
- d) vier Beisitzern der Bereiche, bei denen es sich um die Bereichsvorsitzenden handelt, soweit diese nicht durch die Bundesversammlung in ein anderes Amt im Bundesvorstand gewählt wurden. Ist dies der Fall, entsendet der Bereichsvorstand einen Vertreter,
- e) drei bestellten Beisitzern.

(3) Der Bundesvorsitzende und zwei stellvertretende Bundesvorsitzende werden durch die Bundesversammlung gewählt. Einen weiteren stellvertretenden Vorsitzenden wählt der Bundesvorstand aus seiner Mitte.

Das Amt des Bundesvorsitzenden ist mit dem eines Bereichsvorsitzenden nicht vereinbar.

(4) Zwei Mitglieder des Bundesvorstandes bestellt das Bundesministerium der Verteidigung. Davon muss ein Mitglied Soldat der für Innere Führung zuständigen Abteilung, das andere ziviler Mitarbeiter der für Fürsorgeangelegenheiten zuständigen Abteilung sein. Ein weiteres Mitglied entsendet der Hauptpersonalrat beim Bundesministerium der Verteidigung. § 9 Abs. 2 Satz 1 findet keine Anwendung.

(5) Der Bundesvorstand hat die folgenden Aufgaben:

- Vorgabe und Formulierung der Ziele des Sozialwerks im Rahmen der Satzungszwecke,
- Überwachung der durch die Bundesversammlung gesetzten Ziele,
- Entscheidung über Bestellung und Abberufung des Bundesgeschäftsführers auf Vorschlag des Geschäftsführenden Vorstandes,
- Aufsicht über die Rechtmäßigkeit des Handelns des Geschäftsführenden Vorstandes und des Bundesgeschäftsführers,
- Entscheidung über Bestellung und Abberufung von Bereichsgeschäftsführern auf Vorschlag des betroffenen Bereichsvorstandes und im Einvernehmen mit dem Geschäftsführenden Vorstand und dem Bundesgeschäftsführer nach weiterer Maßgabe des § 19,
- Aufsicht über die Rechtmäßigkeit der Amtsführung der Geschäftsführung der Bereichsvorstände einschließlich der Prüfung von Beanstandungen der Geschäftsberichte der Bereichsvorstände durch die Bereichsversammlungen und Entscheidung über entsprechende Maßnahmen,
- Entgegennahme von Berichten des Geschäftsführenden Vorstandes,
- Verabschiedung des Haushalts,
- Genehmigung der Jahresrechnung,
- Entscheidung über Erwerb oder Verkauf von Immobilien,
- Entscheidung über Übernahme und Rückgabe von bundeseigenen Liegenschaften,
- Entscheidung über die Veräußerung von Geschäftsanteilen,
- Die Wahrnehmung der ihm durch Ordnungen zufallenden Aufgaben.

(6) Die durch die Bundesversammlung gewählten Mitglieder des Bundesvorstandes bleiben bis zu Neuwahlen zum Bundesvorstand durch die Bundesversammlung im Amt. Im Falle des Ausscheidens eines von der Bundesversammlung gewählten

Mitgliedes ergänzt sich der Bundesvorstand durch Zuwahlbeschluss aus der Ergänzungsliste gem. § 10 Abs. 2g), soweit dies unter Berücksichtigung der Statusvorschriften möglich ist; ist dies nicht möglich oder muss eine Position des Geschäftsführenden Vorstandes nachbesetzt werden, erfolgt die Ergänzung in freier Zuwahl.

(7) Der Bundesvorstand wird vom Bundesvorsitzenden oder im Verhinderungsfall von einem stellvertretenden Bundesvorsitzenden unter Angabe der Tagesordnung einberufen. Er tritt ferner zusammen, wenn mindestens sieben seiner Mitglieder die Einberufung schriftlich beantragen.

(8) Der Bundesvorstand ist beschlussfähig, wenn mindestens sieben seiner Mitglieder, darunter der Bundesvorsitzende oder einer seiner Stellvertreter, anwesend sind. Die Beschlüsse werden mit einfacher Stimmenmehrheit gefasst.

(9) Der Bundesvorstand erlässt eine Versammlungsordnung über die Durchführung der Bundesversammlung, der Bereichs- und der Regionalversammlungen, der Mitgliederversammlungen der Betreuungsstellen einschließlich der Wahlen und sonstigen Abstimmungen in diesen Versammlungen.

(10) Der Bundesvorstand kann mit einer 3/4 Mehrheit seiner satzungsgemäßen Mitglieder Bestimmungen der Satzung aufheben oder ändern,

- wenn dies von den dafür zuständigen Behörden aus formalen Gründen verlangt wird,
- wenn redaktionelle Änderungen erforderlich sind,
- wenn dies im Interesse des Sozialwerkes aus rechtlichen Gründen notwendig ist,
- wenn dies aus zwingenden Gründen der Praktikabilität erforderlich ist.

Der Beschluss bedarf der Bestätigung durch die nächste Bundesversammlung mit satzungsändernder Mehrheit.

Sämtliche Änderungen sind den Mitgliedern alsbald schriftlich, elektronisch oder in anderer geeigneter Weise bekannt zu machen.

Erhebt ein Mitglied Widerspruch, so entscheidet hierüber die nächste Bundesversammlung. Der Widerspruch hat keine aufschiebende Wirkung.

§ 13 Geschäftsführender Vorstand

(1) Der Bundesvorsitzende und seine drei Stellvertreter bilden den „Geschäftsführenden Vorstand“, der Vorstand im Sinne des § 26 BGB ist. Je zwei seiner Mitglieder vertreten gemeinsam handelnd das Sozialwerk gerichtlich und außergerichtlich.

(2) Der Geschäftsführende Vorstand hat alle Aufgaben wahrzunehmen, die nach der Satzung keinem anderen Organ zugewiesen sind. Er hat insbesondere die folgenden Aufgaben:

- Ausübung der Arbeitgeberfunktion gegenüber dem Bundesgeschäftsführer,
- Überwachung der Geschäftsführung des Bundesgeschäftsführers,
- Umsetzung der Beschlüsse der Bundesversammlung und des Bundesvorstandes,
- Erstellung des Haushalts zur Verabschiedung durch den Bundesvorstand,
- Erstellung der Jahresrechnung zur Genehmigung durch den Bundesvorstand,
- Wahrnehmung von Gesellschafterrechten in verbundenen Unternehmen.

Der Geschäftsführende Vorstand ist zu einer veränderten Haushaltsführung in den Bereichen Investitionen und Instandsetzungen ermächtigt, sofern sich der Gesamtansatz für diese Kostenarten nicht verändert, bis zu 200.000 €.

(3) Der Geschäftsführende Vorstand ist beschlussfähig, wenn mindestens drei seiner Mitglieder anwesend sind. Entscheidungen fallen mit der Mehrheit der anwesenden Stimmen, bei Stimmgleichheit entscheidet die Stimme des Bundesvorsitzenden. Der Geschäftsführende Vorstand gibt sich eine Geschäftsordnung, die der Genehmigung durch den Bundesvorstand bedarf. Er erlässt besondere Richtlinien zur Durchführung seiner Aufgaben.

(4) Die Mitglieder des Geschäftsführenden Vorstandes sind berechtigt, an Sitzungen und Versammlungen der anderen Organe des Sozialwerks beratend teilzunehmen. Dies gilt nicht für den Ehrenrat.

§ 14 Bereichsversammlung

(1) Die Bereichsversammlung besteht aus den Mitgliedern des Bereichsvorstandes und den Leitern der Regionalstellen oder deren Vertretern als Delegierte der Regionalstellen. Hat eine Regionalstelle mehr als 500 Mitglieder, so wählt die Regionalversammlung für weitere 500 angefangene Mitglieder je einen weiteren Delegierten. Die Delegierten werden für die Dauer der Amtszeit der Leitungen der Regionalstellen gewählt.

(2) Die Bereichsversammlung ist zuständig für

- a) Entgegennahme des Geschäftsberichtes des Bereichsvorstandes und des Kassenberichtes der Kassenprüfer,
- b) Entlastung des Bereichsvorstandes,
- c) Wahl des Bereichsvorsitzenden, je einem stellvertretenden Vorsitzenden aus den zwei Statusgruppen nach § 4 Abs. 1a einschließlich der diesen zugeordneten Mitgliedern und der sechs zu wählenden Beisitzer,
- d) Wahl der Delegierten zur Bundesversammlung sowie der erforderlichen Anzahl von Ersatzdelegierten für den Fall des Ausscheidens bzw. der Verhinderung von Delegierten.

(3) Im Übrigen gelten § 10 Abs. 2g, Abs. 3 Sätze 1, 2 und 4 sowie Abs. 4 bis 6 und § 12 Abs. 6 entsprechend mit der Maßgabe, dass auch der Bundesvorstand eine Bereichsversammlung einberufen kann.

(4) Eine Ausfertigung der Versammlungsniederschrift ist dem Bundesvorstand zuzuleiten.

§ 15 Bereichsvorstand

(1) Der Bereichsvorstand besteht aus neun Mitgliedern, und zwar aus

- a) dem Bereichsvorsitzenden,
- b) zwei stellvertretenden Vorsitzenden, wobei beide aus den zwei Statusgruppen nach § 4 Abs. 1a, einschließlich der diesen zugeordneten Mitgliedern, vertreten sein müssen,
- c) sechs gewählten Beisitzern.

(2) Im Übrigen gelten § 12 Abs. 6, 7 und 8 entsprechend mit der Maßgabe, dass der Bereichsvorstand beschlussfähig ist, wenn mindestens fünf seiner Mitglieder, darunter der Vorsitzende oder einer seiner Stellvertreter, anwesend sind und dass er ferner zusammentritt, wenn mindestens fünf seiner Mitglieder die Einberufung beantragen.

(3) Der Bereichsvorstand führt die ihm vom Bundesvorstand und vom Geschäftsführenden Vorstand übertragenen Aufgaben durch. Er repräsentiert das Sozialwerk in seinem Zuständigkeitsbereich, wirbt und betreut Mitglieder und



führt im Rahmen der ihm zur Verfügung gestellten Mittel Freizeiten durch. Er führt und betreut die Regionalstellen.

(4) Die Mitglieder des Bereichsvorstandes sind berechtigt, an den Sitzungen und Versammlungen ihrer nachgeordneten Organe beratend teilzunehmen.

§ 16 Regionalversammlung

(1) Die Regionalversammlung besteht aus den Mitgliedern der Regionalstelle. Sie ist beschlussfähig ohne Rücksicht auf die Zahl der erschienenen Mitglieder.

(2) Die Regionalversammlung ist zuständig für:

- a) Entgegennahme des Geschäftsberichtes des Regionalstellenleiters,
- b) Wahl des Regionalstellenleiters, eines Stellvertreters und bis zu vier Beisitzern.

(3) Im Übrigen gelten § 10 Abs. 2 g, Abs. 3 Sätze 1, 2 und 4 sowie Abs. 4 bis 6 und § 12 Abs. 6 entsprechend mit der Maßgabe, dass auch der Bundesvorstand und der Bereichsvorstand eine Regionalversammlung einberufen können und dass die Frist zur Einberufung zwei Wochen beträgt. Die Einladung ist alternativ auch durch Veröffentlichung in der Mitgliederzeitschrift möglich.

(4) Eine Ausfertigung der Versammlungsniederschrift ist dem Bereichsvorstand zuzuleiten.

§ 17 Regionalstelle

(1) Jede Regionalstelle wird von einem Regionalstellenleiter, einem Stellvertreter und den gewählten Beisitzern geleitet.

(2) Im Übrigen gelten § 12 Abs. 6, 7 und 8 entsprechend mit der Maßgabe, dass die Leitung der Regionalstelle beschlussfähig ist, wenn mindestens zwei ihrer Mitglieder anwesend sind, und dass sie ferner zusammentritt, wenn zwei ihrer Mitglieder die Einberufung beantragen.

(3) Die Leitung der Regionalstelle hat folgende Aufgaben:

- a) Repräsentation des Sozialwerks und Werbung von Mitgliedern,
- b) Erledigung der vom Bereichsvorstand erteilten Aufträge und Durchführung des Schriftverkehrs,
- c) Bearbeitung von Anträgen der Betreuungsstellen innerhalb ihrer Regionalstelle,
- d) laufende Unterrichtung der Mitglieder und der Betreuungsstellen.

(4) Die Mitglieder der Leitung der Regionalstelle sind berechtigt, an den Mitgliederversammlungen der Betreuungsstellen ihrer Regionalstelle beratend teilzunehmen.

§ 18 Betreuungsstelle

(1) Der Sprecher einer Betreuungsstelle und sein Stellvertreter werden auf Vorschlag der Regionalstelle durch den zuständigen Bereichsvorstand eingesetzt und abberufen.

(2) Der Sprecher einer Betreuungsstelle nimmt die Interessen der Mitglieder wahr und hat folgende Aufgaben:

- a) laufende Unterrichtung der Mitglieder,
- b) Bearbeitung und Weiterleitung von Anträgen an die Leitung der Regionalstelle bzw. den Bereichsvorstand.

(3) Die Betreuungsstellen im Ausland werden vom zuständigen Bereichsvorstand einer Regionalstelle im Inland zugeordnet.

(4) Eine Mitgliederversammlung der Betreuungsstelle findet bei Bedarf, oder wenn mindestens ein Drittel der Mitglieder die Einberufung schriftlich verlangen, statt. Sie wird durch den Sprecher in der Regel zwei Wochen vorher unter Mitteilung der Tagesordnung einberufen und geleitet.

(5) Die Mitgliederversammlung der Betreuungsstelle ist ohne Rücksicht auf die Zahl der erschienenen Mitglieder beschlussfähig. Eine Versammlungsniederschrift ist der Leitung der Regionalstelle und dem Bereichsvorstand zuzuleiten.

(6) Außer dem Bundesvorstand und dem Bereichsvorstand kann auch die Leitung der Regionalstelle eine Mitgliederversammlung einberufen.

§ 19 Geschäftsführung

(1) Zur Wahrnehmung der laufenden Geschäfte bestellt der Bundesvorstand Geschäftsführungen. Die Bestellung des Bundesgeschäftsführers erfolgt auf Vorschlag des Geschäftsführenden Vorstandes, die Bestellung der Bereichsgeschäftsführer erfolgt auf Vorschlag des betroffenen Bereichsvorstandes und im Einvernehmen mit dem Geschäftsführenden Vorstand und dem Bundesgeschäftsführer. Der Bundesvorstand beschließt für die Geschäftsführungen eine Geschäftsordnung.

(2) Der Bundesgeschäftsführer ist besonderer Vertreter gemäß § 30 BGB. Der Aufgabenbereich erstreckt sich auf

- die rechtsgeschäftliche Vertretung des Sozialwerks gegenüber seinen Beschäftigten,
- die Führung der laufenden Geschäfte des Sozialwerks.

Er umfasst insbesondere auch die Ausübung aller Arbeitgeberrechte einschließlich des Rechts zur Einstellung von Beschäftigten und zum Ausspruch von Kündigungen.

(3) Die Bereichsgeschäftsführer sind besondere Vertreter gemäß § 30 BGB. Ihr Aufgabenbereich erstreckt sich auf die Führung der laufenden Geschäfte der Bereichsgeschäftsführungen.

(4) Die Geschäftsführer nehmen an den Sitzungen ihres Vorstandes mit beratender Stimme teil. Angehörige der Geschäftsführungen dürfen keinem Organ, ausgenommen der Regionalversammlung und der Mitgliederversammlung der Betreuungsstelle, angehören.

§ 20 Vergütungen der Vereinstätigkeit

Die Mitglieder der Vereinsorgane gemäß § 9 nehmen ihre Aufgaben grundsätzlich ehrenamtlich wahr. Bei Bedarf können Aufgaben im Rahmen der haushaltsrechtlichen Möglichkeiten entgeltlich auf der Grundlage eines Dienstvertrages oder gegen Zahlung einer pauschalen Aufwandsentschädigung i. S. des § 3 Nr. 26b EStG ausgeübt werden. Die Entscheidungen hierüber trifft der Bundesvorstand.

§ 21 Datenschutz

(1) Zur Erfüllung der Zwecke und Aufgaben des Vereins werden unter Beachtung der gesetzlichen Bestimmungen des Bundesdatenschutzgesetzes (BDSG) personenbezogene Daten über persönliche und sachliche Verhältnisse der Mitglieder im Verein gespeichert, übermittelt und verändert.

(2) Jeder Betroffene hat das Recht auf:

- Auskunft über die zu seiner Person gespeicherten Daten,
- Berichtigung über die zu seiner Person gespeicherten Daten, wenn diese unrichtig sind.

(3) Den Organen des Vereins und allen Mitarbeitern des Vereins oder sonst für den Verein Tätigen ist es untersagt, personenbezogene Daten unbefugt zu anderen als dem zur jeweiligen Aufgabenerfüllung gehörenden Zweck zu verarbeiten, bekanntzugeben, Dritten zugänglich zu machen oder sonst zu nutzen. Diese Pflicht besteht auch über das Ausscheiden der oben genannten Personen aus dem Verein hinaus.

§ 22 Haftung

(1) Ehrenamtlich Tätige haften für Schäden gegenüber den Mitgliedern und gegenüber dem Verein, die sie in Erfüllung ihrer ehrenamtlichen Tätigkeit verursachen, nur bei Vorsatz und grober Fahrlässigkeit. Sie haben im Falle der Inhaftungnahme durch Dritte einen Freistellungsanspruch gegen das Sozialwerk insoweit, als sie nicht mit Vorsatz oder grober Fahrlässigkeit gehandelt haben.

(2) Der Verein haftet gegenüber den Mitgliedern im Innenverhältnis nicht für fahrlässig verursachte Schäden oder Verluste, die Mitglieder bei der Ausübung des Sports, bei der Benutzung von Anlagen, Einrichtungen und Geräten des Vereins oder bei Vereinsveranstaltungen erleiden, sofern solche Schäden nicht durch die Versicherung des Vereins gedeckt sind.

§ 23 Kassenprüfer

(1) Die Kassenprüfer führen bei den Geschäftsführungen, den Wirtschaftsbetrieben des Sozialwerks und Tochtergesellschaften die Kassen-, Rechnungs- und Wirtschaftsprüfungen durch. Das Nähere regelt eine vom Bundesvorstand zu beschließende Prüfungsordnung. Der Bundesvorstand kann weitere Prüfaufträge erteilen.

(2) Die Kassenprüfer sind unabhängig und ausschließlich der Bundesversammlung verantwortlich. Sie müssen Mitglieder des Sozialwerks sein und dürfen weder einem Vorstand noch einer Geschäftsführung angehören.

§ 24 Geschäftsjahr

Das Geschäftsjahr beginnt am 1. Januar und endet am 31. Dezember des Jahres.

§ 25 Auflösung des Sozialwerks

(1) Die Bundesversammlung kann die Auflösung des Sozialwerks beschließen. Der Beschluss bedarf einer Mehrheit von 2/3 der erschienenen Stimmberechtigten.

(2) Bei Auflösung oder Aufhebung des Sozialwerks oder bei Wegfall steuerbegünstigter Zwecke fällt das Vermögen des Vereins an das Bundesministerium der Verteidigung, das es unmittelbar und ausschließlich für begünstigte Zwecke zu verwenden hat. Den Mitgliedern dürfen bei der Auflösung oder Aufhebung des Sozialwerks oder bei Wegfall steuerbegünstigter Zwecke keine Vermögenswerte des Sozialwerks übertragen werden.

Allgemeine Geschäftsbedingungen (AGB) für Reisen mit dem Bundeswehr-Sozialwerk e.V. (BwSW)

ab dem 1. August 2018

Das BwSW ist ein Sozialwerk, kein Reiseunternehmen. Um das Vertragsverhältnis zwischen BwSW und reisenden Mitgliedern zu regeln, werden untenstehende AGB bekannt gegeben, die dem Reisevertragsrecht (BGB) entsprechen.

I. Allgemeine Regelungen

1. Allgemeines; Geltungsbereich

Diese AGB gelten für alle Reisen und Freizeiten (im weiteren Reisen genannt), die über das BwSW durch den Kunden (im weiteren auch: Reisender) gebucht werden, sofern die Einzelausschreibungen nichts anderes enthalten. Für vermittelte Reisen anderer Veranstalter/Anbieter gelten deren jeweilige Reisebedingungen.

2. Anmeldung; Bestätigung

2.1 Mit der vollständig ausgefüllten Reiseanmeldung bietet der Anmeldende dem BwSW den Abschluss eines Reisevertrages verbindlich an; dies gilt dann, wenn die Reiseanmeldung nicht unterschrieben wurde. Bei der Anmeldung sind auch die Mitreisenden anzugeben. Der Anmeldende steht für sämtliche Ansprüche des BwSW ein, auch insoweit sich diese auf solche mitangemeldete Mitreisende beziehen. Sind in der Reiseanmeldung mehrere Reise Wünsche alternativ angegeben, sind auch diese verbindlich mit der Maßgabe, dass zunächst der Hauptwunsch Berücksichtigung finden soll, danach die alternativen Wünsche. Etwaige besondere Wünsche z.B. hinsichtlich eines bestimmten Zimmers oder hinsichtlich Zimmeraustattungen können nur im Rahmen der Möglichkeiten berücksichtigt werden und sind – sofern nicht ausdrücklich vereinbart und in der Reisebestätigung ausgewiesen – nicht Bestandteil des Reisevertrages.

2.2 Bei einer die Kapazitäten übersteigenden Nachfrage erfolgt eine Vergabe der Plätze unter Beachtung sozialer Kriterien nach Maßgabe interner ermessenslenkender Richtlinien des BwSW. Das BwSW kann Anmeldetermine festlegen. Später eingehende Anmeldungen werden bei der Auswahl nachrangig berücksichtigt.

2.3 Der Reisevertrag kommt mit der Annahme durch das BwSW zustande. Das BwSW kann die Reiseanmeldung durch Übersendung der Reisebestätigung oder auf andere Weise formfrei annehmen. Bei oder unmittelbar nach Vertragsabschluss händigt das BwSW dem Kunden die Reisebestätigung sowie den Sicherheitsschein aus.

2.4 (Telefonische) Reservierungen begründen keinen Anspruch auf Begründung eines Vertrages. Sie sind unverbindlich. Ein Vertrag kommt ausschließlich nach Maßgabe der obigen Ziffern zustande.

3. Leistungen/Leistungsänderungen

3.1 Die Leistungen, Eigenschaften oder sonstigen Regelungen einer Reise ergeben sich aus den Leistungsbeschreibungen oder den Veröffentlichungen sowie aus den hierauf Bezug nehmenden Angaben in der Reisebestätigung. Die in der Veröffentlichung enthaltenen Angaben werden Inhalt des auf seiner Grundlage geschlossenen Reisevertrages. Kurtaxe, Fremdenverkehrsabgaben oder ähnliche vor Ort festgesetzte Abgaben sind nicht im Reisepreis enthalten.

3.2 Vor Vertragsschluss kann das BwSW jederzeit eine Änderung der Leistungsbeschreibung vornehmen. Bezieht sich die Reiseanmeldung erkennbar auf eine nicht mehr aktuelle Leistungsbeschreibung, wird vor der Annahme über die betreffende Änderung informiert. Der Anmeldende hat die Wahl, zu den veränderten Konditionen an der Reiseanmeldung festzuhalten oder hiervon Abstand zu nehmen. Dies gilt nicht bei unwesentlichen Änderungen, deren Hinnahme dem Reisenden zumutbar ist.

4. Bezahlung, Sicherheitsschein, Bearbeitungsgebühren

4.1 30 Kalendertage nach dem Tag des Zugangs der Reisebestätigung und des Sicherheitsscheines wird eine Anzahlung auf den Reisepreis in Höhe von 10 % fällig. Der Restbetrag ist 30 Kalendertage vor Reisebeginn fällig. Liegt der Tag des Reisebeginns näher als 60 Kalendertage an dem Tag des Zugangs der Reisebestätigung und des Sicherheitsscheines, ist der Gesamtbetrag 30 Kalendertage nach Zugang fällig. Liegt der Tag des Reisebeginns näher als 30 Kalendertage an dem Tag des Zugangs der Reisebestätigung und des Sicherheitsscheines, ist der Gesamtbetrag 7 Kalendertage nach Zugang fällig. Für einige Reisen zu CLIMS-Partnern können hierzu Sonderbestimmungen existieren; diese sind dann im Angebot ausgewiesen und verbindlich.

Die Nichteinzahlung der Rechnungssumme bedeutet keine Absichtserklärung, von der Reise zurückzutreten. Der Kunde ist vielmehr verpflichtet, die Reise nach Maßgabe der Ziffer 5 zu stornieren.

Werden die Zahlungstermine nicht eingehalten, kann das BwSW nach Maßgabe der gesetzlichen

Bestimmungen vom Vertrag zurücktreten und den zugesagten Aufenthalt anderweitig vergeben.

4.2 Zur Insolvenzabsicherung und als Schutz vor dem Verlust des gezahlten Reisepreises oder der Anzahlung sowie vor Mehraufwendungen für die Rückreise infolge von Zahlungsunfähigkeit oder Insolvenz erhält der Reisende mit der Reisebestätigung vom BwSW einen Sicherheitsschein. Dauert die Reise nicht länger als 24 Stunden, schließt sie keine Übernachtung ein und übersteigt der Reisepreis nicht 75,00 €, so darf der volle Reisepreis auch ohne Aushändigung eines Sicherheitsscheines verlangt werden.

4.3 Das BwSW erhebt für jeden Gruppenreisenantrag eine Bearbeitungsgebühr von 10,00 €.

4.4 Es gelten die im Katalog/Reiseangebot ausgewiesenen Preise.

5. Umbuchungen oder Stornierungen durch den Kunden, Nichtantritt der Reise

5.1 Der Kunde kann vor Reisebeginn jederzeit von der Reise zurücktreten. Der Rücktritt ist formfrei möglich, zu Nachweiszwecken wird ein schriftlicher Rücktritt unter Angabe der Reisennummer empfohlen. Maßgeblich ist der Zugang der Erklärung beim BwSW. Tritt der Kunde zurück, wird das BwSW von seinen Leistungen frei. Der Kunde wird von der Verpflichtung zur Zahlung des Reisepreises frei. Das BwSW kann jedoch Stornierungsgebühren nach Maßgabe der folgenden Bestimmungen verlangen.

5.2 Alleine im Nichtantritt der Reise liegt keine Rücktrittserklärung. Es ist Obliegenheit des Kunden, für den rechtzeitigen Reiseantritt Sorge zu tragen. Ort und Zeit des Reiseantritts werden mit den Reiseunterlagen mitgeteilt. Statt den vollen Reisepreis zu verlangen wendet das BwSW zu Gunsten des Kunden Stornostaffeln entsprechend an und wertet einen Nichtantritt der Reise wie einen Rücktritt.

5.3 Tritt der Kunde von der Reise zurück oder die Reise nicht an, kann das BwSW Ersatz für getroffene Reisevorkehrungen und Aufwendungen verlangen. Dies gilt nicht, wenn am Bestimmungsort oder in dessen unmittelbarer Nähe unvermeidbare, außergewöhnliche Umstände auftreten, die die Durchführung der Reise oder die Beförderung von Personen an den Bestimmungsort erheblich beeinträchtigen. Umstände sind unvermeidbar und außergewöhnlich in diesem Sinne, wenn sie nicht der Kontrolle der Partei unterliegen, die sich hierauf beruft, und sich ihre Folgen auch dann nicht hätten vermeiden las-



sen, wenn alle zumutbaren Vorkehrungen getroffen worden wären.

Allgemeine Staffel, gültig soweit keine andere Staffel Anwendung findet:

- Bis 60 Tage vor Anreise: 5 % des Reisepreises (mindestens 20,00 €)
- Vom 59. bis 31. Tag vor Anreise: 20 % des Reisepreises
- Vom 30. bis zum 16. Tag vor Anreise: 35 % des Reisepreises
- Vom 15. Tag bis 7. Tag vor Anreise: 50 % des Reisepreises
- Vom 6. Tag bis 1 Tag vor Anreise: 60 % des Reisepreises
- Am Reisetag und bei Nichtanreise: 80 % des Reisepreises

Staffel für Reisen, die eine Flugreise beinhalten:

- Bis 60 Tage vor Anreise: 20 % des Reisepreises (mindestens 20,00 €)
- Vom 59. bis 31. Tag vor Anreise: 35 % des Reisepreises
- Vom 30. bis zum 16. Tag vor Anreise: 65 % des Reisepreises
- Vom 15. Tag bis 7. Tag vor Anreise: 75 % des Reisepreises
- Vom 6. Tag bis 1 Tag vor Anreise: 80 % des Reisepreises
- Am Reisetag und bei Nichtanreise: 90 % des Reisepreises

Das BwSW wird auf Verlangen des Kunden die Höhe der Entschädigung begründen. Dem Kunden bleibt es unbenommen, dem BwSW nachzuweisen, dass kein oder ein wesentlich geringerer Schaden entstanden ist als die von ihm geforderte Pauschale. Bei Rücktritt aus zwingenden dienstlichen Gründen (z. B. Alarm, Auslandseinsätze) mit schriftlichem Nachweis kann auf die Erhebung von Stornierungsgebühren verzichtet werden.

Die Bestimmungen über die Stornierungen gelten für alle Reisen, soweit nicht aufgrund einzelner Ausschreibungen gesonderte Regelungen festgelegt sind.

5.4 Bei einvernehmlichen Änderungen des Vertrages auf Wunsch des Kunden werden 10,00 € Umbuchungsgebühr pro Vorgang erhoben (gilt auch bei Personenwechsel).

5.5 Bis zum Reisebeginn kann der Kunde verlangen, dass ein Dritter in den Vertrag eintritt und an Stelle des Kunden reist. Das BwSW kann dies ablehnen, wenn der Dritte die besonderen Reiseanforderungen nicht erfüllt. § 651b BGB findet Anwendung.

6. Aufhebung des Vertrages wegen außergewöhnlicher Umstände; Rücktritt oder Kündigung des Reisevertrages durch das BwSW

6.1 Wird die Reise infolge nicht voraussehbarer höherer Gewalt erheblich erschwert, gefährdet oder beeinträchtigt, so kann sowohl das BwSW als auch der Reisende allein nach Maßgabe der Bestimmungen des § 651j BGB kündigen. Wird der Vertrag nach Satz 1 gekündigt, so finden die Vorschriften des § 651e des BGB Abs. 3 Sätze 1 und 2, Abs. 4 Satz 1 Anwendung. Die Mehrkosten für die Rückbeförderung sind von den Parteien jeweils zur Hälfte zu tragen. Im Übrigen fallen die Mehrkosten dem Reisenden zur Last. Alle weiteren gesetzlichen Rechte bleiben dem Reisenden vorbehalten.

6.2 Das BwSW kann in folgenden Fällen vor Antritt der Reise vom Reisevertrag zurücktreten oder den Reisevertrag nach Antritt der Reise kündigen:

- Ohne Einhaltung einer Frist, wenn der Reisende die Durchführung der Reise ungeachtet einer Abmahnung nachhaltig stört oder sich in solchem Maß vertragswidrig verhält, dass die sofortige Aufhebung des Vertrages gerechtfertigt ist.

Kündigt das BwSW, so behält es den Anspruch auf den Reisepreis, wird sich jedoch ersparte Aufwendungen sowie diejenigen Vorteile anrechnen lassen, die es aus einer anderweitigen Verwendung der nicht in Anspruch genommenen Leistung erlangt, einschließlich der den von Leistungsträgern gut gebrachten Beträge.

- Wenn in der Reisebeschreibung eine Mindestteilnehmerzahl angegeben wurde unter den Voraussetzungen des § 651h BGB. Das BwSW wird den Kunden unverzüglich nach Eintritt der Voraussetzung für die Nichtdurchführung der Reise in Kenntnis setzen und ihm eine Rücktrittserklärung zuleiten. Er erhält den eingezahlten Reisepreis unverzüglich zurück, es sei denn, er nimmt ein Ersatzangebot an.
- Bei Kinder- und Jugendfreizeiten und Reisen für Menschen mit Beeinträchtigungen dann, wenn die zusätzlich zu machenden Angaben, für die das BwSW entsprechende Vordrucke nach Zustandekommen des Vertrages übersendet, nicht innerhalb der gesetzten und angemessenen Fristen und trotz gesetzter Nachfrist vorliegen.

7. Gewährleistung und Mitwirkungspflicht des Reisenden

7.1 Wird die Reise nicht vertragsgemäß erbracht, so kann der Reisende unter Anzeige des Mangels Abhilfe verlangen. Diese kann durch das BwSW auch in der Weise umgesetzt werden, dass eine gleichwertige Ersatzleistung erbracht wird. Das BwSW kann die Abhilfe verweigern, wenn diese unmöglich oder unter Berücksichtigung des Ausmaßes des Reise mangels und des Werts der betroffenen Reiseleistung mit unverhältnismäßigen Kosten verbunden ist. Im Übrigen gilt § 651k BGB.

7.2 Mängel der Reise sind dem BwSW bzw. dessen Ansprechpartner vor Ort unverzüglich anzuzeigen, damit das BwSW Abhilfe schaffen kann. Unterlässt es der Reisende schuldhaft, den Mangel anzuzeigen, kann der Reisende die sich aus §§ 651m (Minderung) und 651n BGB (Schadensersatz) ergebenden Rechte nicht geltend machen.

7.3 Für die Dauer einer nicht vertragsmäßigen Erbringung der Reise kann der Reisende eine entsprechende Herabsetzung des Reisepreises verlangen (Minderung). Der Reisepreis ist in dem Verhältnis herabzusetzen, in welchem zur Zeit des Verkaufs der Wert der Reise in mangelfreiem Zustand zu dem wirklichen Wert gestanden haben würde.

7.4 Wird die Reise infolge eines Mangels erheblich beeinträchtigt und leistet das BwSW innerhalb einer angemessenen Frist keine Abhilfe, so kann der Reisende im Rahmen der gesetzlichen Bestimmungen den Reisevertrag kündigen. Die Kündigung ist formfrei möglich, zu Nachweiszwecken wird eine schriftliche Kündigung unter Angabe der Reisennummer empfohlen. Dasselbe gilt, wenn dem Reisenden die Reise infolge eines Mangels aus wichtigem, dem BwSW erkennbarem Grund nicht zuzumuten ist. Der Bestimmung einer Frist für die Abhilfe bedarf es nur dann nicht, wenn Abhilfe unmöglich ist, vom BwSW verweigert wird oder wenn die sofortige Kündigung des Vertrages durch ein besonderes Interesse des Reisenden gerechtfertigt wird.

7.5 Wird der Vertrag nach Maßgabe dieser Vorschriften gekündigt, verliert das BwSW den Anspruch auf den Reisepreis. Der Kunde schuldet dem BwSW für die in Anspruch genommenen Leistungen eine angemessene Entschädigung. Diese wird mit dem gezahlten Reisepreis verrechnet. Eine eventuell verbleibende Differenz wird dem Kunden erstattet.

7.6 Der Reisende kann unbeschadet der Minderung oder der Kündigung unter den weiteren Maßgaben des § 651n BGB Schadensersatz wegen Nichterfüllung des Vertrages verlangen.

7.7 Das BwSW nimmt nicht am Verbraucherschlichtungsverfahren nach dem VSBG teil.

8. Haftung

8.1 Die vertragliche Haftung des BwSW für Schäden, die keine Körperschäden sind, ist gegenüber jedem Reiseteilnehmer auf die dreifache Höhe des auf ihn entfallenden Reisepreises begrenzt, so weit das BwSW den Schaden weder vorsätzlich noch grob fahrlässig herbeigeführt hat oder für diesen allein wegen des Verschuldens eines Leistungsträgers verantwortlich ist. Die Haftungshöchstsumme gilt je Reisendem und Reise.

8.2 Schadensersatzansprüche gegen das BwSW sind insoweit beschränkt oder ausgeschlossen als aufgrund internationaler Übereinkommen oder auf solchen beruhenden gesetzlichen Vorschriften, die auf die von einem Leistungsträger zu erbringende Leistung anzuwenden sind, ein Anspruch auf

Schadenersatz gegen den Leistungsträger nur unter bestimmten Voraussetzungen oder Beschränkungen geltend gemacht werden kann oder unter bestimmten Voraussetzungen ausgeschlossen ist.

9. Ausschluss von Ansprüchen und Verjährung

9.1 Ansprüche wegen nicht vertragsgemäßer Erbringung der Reise hat der Reisende innerhalb eines Monats nach vertraglich vorgesehener Beendigung der Reise dem BwSW gegenüber geltend zu machen. Die Geltendmachung ist formfrei möglich, zu Nachweiszwecken wird eine schriftliche Geltendmachung unter Angabe der Reisennummer empfohlen. Nach Ablauf der in Satz 1 genannten Frist kann der Reisende Ansprüche nur geltend machen, wenn er ohne Verschulden an der Einhaltung der Frist verhindert war.

9.2 Ansprüche des Reisenden aus den §§ 651c – 651f BGB aus der Verletzung des Lebens, des Körpers oder der Gesundheit, die auf einer vorsätzlichen oder fahrlässigen Pflichtverletzung des BwSW oder eines gesetzlichen Vertreters oder Erfüllungsgehilfen des BwSW beruhen, verjähren in 2 Jahren. Alle übrigen Ansprüche aus den §§ 651c – 651f BGB verjähren nach 1 Jahr. Die Verjährung beginnt in beiden Fällen mit dem Tag, an dem die Reise dem Vertrag nach enden sollte.

9.3 Schweben zwischen dem Reisenden und dem BwSW Verhandlungen über den Anspruch oder die den Anspruch begründenden Umstände, so ist die Verjährung gehemmt, bis der Reisende oder das BwSW die Fortsetzung der Verhandlungen verweigert. Die Verjährung tritt frühestens 3 Monate nach dem Ende der Hemmung ein.

10. Pass-, Visa- und Gesundheitsvorschriften

Der Reisende hat sich über die Bestimmungen von Pass-, Visa- und Gesundheitsvorschriften sowie deren eventuelle Änderungen rechtzeitig vor Reiseantritt bei den zuständigen Stellen zu informieren.

11. Reiserücktrittskostenversicherung

Das BwSW weist den Reisenden ausdrücklich auf die Möglichkeiten des Abschlusses einer Reiserücktrittskostenversicherung oder einer Versicherung zur Deckung der Rückführungskosten bei Unfall oder Krankheit hin. Sollten einzelne Versicherungsleistungen in Reisen enthalten sein, sind diese in den Ausschreibungen aufgeführt.

12. Datenschutz

Die vom Antragsteller/Reisenden übermittelten Daten werden unter Beachtung des Bundesdatenschutzgesetzes zum Zwecke der Vertragsdurchführung gespeichert, verarbeitet und genutzt. Die Daten werden nicht an Dritte weitergegeben. Darüber hinaus wird das BwSW die übermittelten Daten zukünftig nutzen, um den Antragsteller hinsichtlich weiterer eigener Reiseangebote zu kontaktieren. Der Antragsteller kann dieser Verwendung jederzeit formlos unter den untenstehenden Kontaktdaten widersprechen. Hierdurch entstehen ausschließlich die eigenen Übermittlungskosten.

13. Unwirksamkeit einzelner Bestimmungen

Sollten einzelne Bestimmungen des Reisevertrages einschließlich dieser AGB unwirksam sein, hat das nicht die Unwirksamkeit des gesamten Reisevertrages oder der gesamten AGB zur Folge.

II. Besondere Regelungen

1. An- und Abreisehinweise für Ferienanlagen des BwSW

Das zugesagte Zimmer/Appartement steht ab 15.00 Uhr bis spätestens 18.00 Uhr zur Verfügung. Sollte die Anreise später erfolgen, ist die Geschäftsführung des Hauses zu unterrichten. Bei Aufhalten in Mobilheimen oder Ferienwohnungen gelten die Ausführungen der Rechnung.

Es wird gebeten, am Abreisetag die Zimmer bis 10.00 Uhr zu räumen. Bei Buchung mit Vollpension endet der Aufenthalt nach dem Mittagessen des Abreisetages (Lunchpaket möglich), bei Halbpension nach dem Frühstück.

2. Tiere

In eigenen Ferienanlagen des BwSW ist das Mitbringen von Tieren grundsätzlich nicht gestattet. In fremde Häuser können Tiere nur nach ausdrücklicher vorheriger Zustimmung mitgeführt werden. Eine rechtzeitige Kontaktaufnahme vor der Buchung wird empfohlen.

3. Gruppenreisen in die eigenen Ferienanlagen des BwSW

- Die mit der Buchungsbestätigung zugesandte vorläufige Teilnehmerliste muss dem BwSW 80 Tage vor Reiseantritt vorliegen.
- Es ist eine Anzahlung in Höhe von 80 % des Gesamtpreises vor Antritt der Gruppenreise zu leisten. Die endgültige Teilnehmerliste muss 40 Tage vor der Reise vorliegen.

4. Individualreisen & Gruppenreisen CLIMS-Partner

- Die im Katalog angegebenen Preise wurden auf Basis der Vorjahreskataloge der Partnerorganisationen errechnet, daher kann es bis zum Reisebeginn noch zu Preisänderungen kommen. Gültig sind die Rechnungsbeträge, die das BwSW vom CLIMS-Partner nach Zusage erhält. Übersteigen diese die in der Veröffentlichung angegebenen Preise um mehr als 3 %, hat der Kunde die Möglichkeit, ohne weitere Kosten vom Vertrag zurückzutreten.
- Abweichend von den sonstigen Zahlungsbedingungen müssen in einigen Ländern die Unterkünfte vor Ort in Landeswährung bezahlt werden. Es wird empfohlen, Bargeld in entsprechender Menge bereit zu halten, da andere Zahlungswege nicht garantiert werden können. Für Währungsschwankungen in der Umrechnung des Reisepreises in Euro kann das BwSW keine Haftung übernehmen. Hierauf wird in der Reisebestätigung hingewiesen.

5. Freizeiten (Jugendfreizeiten, Reisen für Junge Leute, Mutter- oder Vater-Kind-Freizeiten, Freizeiten für Menschen mit Beeinträchtigungen)

- Für die An- und Abreise zum/vom nächstgelegenen Abfahrts-/Zustiegsort kann auf Antrag für tatsächlich gefahrene Gesamtkilometer (Hin- und Rückfahrten) ein Zuschuss gezahlt werden. Der Antrag ist spätestens 4 Wochen nach Abschluss der Reise formlos schriftlich bei der durchführenden Geschäftsführung zu stellen.
- Aufgrund der überdurchschnittlich hohen Bezuschussung der Mutter- oder Vater-Kind-Freizeiten und der Freizeit für Junge Leute wird hierfür kein Fahrtkostenzuschuss gewährt!



Formblatt zur Unterrichtung des Reisenden bei einer Pauschalreise nach § 651a des Bürgerlichen Gesetzbuchs

Bei der Ihnen angebotenen Kombination von Reiseleistungen handelt es sich um eine Pauschalreise im Sinne der Richtlinie (EU) 2015/2302.

Daher können Sie alle EU-Rechte in Anspruch nehmen, die für Pauschalreisen gelten. Das Bundeswehr-Sozialwerk e.V. trägt die volle Verantwortung für die ordnungsgemäße Durchführung der gesamten Pauschalreise.

Zudem verfügt das Bundeswehr-Sozialwerk e.V. über die gesetzlich vorgeschriebene Absicherung für die Rückzahlung Ihrer Zahlungen und, falls der Transport in der Pauschalreise inbegriffen ist, zur Sicherstellung Ihrer Rückbeförderung im Fall seiner Insolvenz.*

Wichtigste Rechte nach der Richtlinie (EU) 2015/2302

- Die Reisenden erhalten alle wesentlichen Informationen über die Pauschalreise vor Abschluss des Pauschalreisevertrags.
- Es haftet immer mindestens ein Unternehmer für die ordnungsgemäße Erbringung aller im Vertrag inbegriffenen Reiseleistungen.
- Die Reisenden erhalten eine Notruftelefonnummer oder Angaben zu einer Kontaktstelle, über die sie sich mit dem Reiseveranstalter oder dem Reisebüro in Verbindung setzen können.
- Die Reisenden können die Pauschalreise – innerhalb einer angemessenen Frist und unter Umständen unter zusätzlichen Kosten – auf eine andere Person übertragen.
- Der Preis der Pauschalreise darf nur erhöht werden, wenn bestimmte Kosten (zum Beispiel Treibstoffpreise) sich erhöhen und wenn dies im Vertrag ausdrücklich vorgesehen ist, und in jedem Fall bis spätestens 20 Tage vor Beginn der Pauschalreise. Wenn die Preiserhöhung 8 % des Pauschalreisepreises übersteigt, kann der Reisende vom Vertrag zurücktreten. Wenn sich ein Reiseveranstalter das Recht auf eine Preiserhöhung vorbehält, hat der Reisende das Recht auf eine Preissenkung, wenn die entsprechenden Kosten sich verringern.

- Die Reisenden können ohne Zahlung einer Rücktrittsgebühr vom Vertrag zurücktreten und erhalten eine volle Erstattung aller Zahlungen, wenn einer der wesentlichen Bestandteile der Pauschalreise mit Ausnahme des Preises erheblich geändert wird. Wenn der für die Pauschalreise verantwortliche Unternehmer die Pauschalreise vor Beginn der Pauschalreise absagt, haben die Reisenden Anspruch auf eine Kostenerstattung und unter Umständen auf eine Entschädigung.

- Die Reisenden können bei Eintritt außergewöhnlicher Umstände vor Beginn der Pauschalreise ohne Zahlung einer Rücktrittsgebühr vom Vertrag zurücktreten, beispielsweise wenn am Bestimmungsort schwerwiegende Sicherheitsprobleme bestehen, die die Pauschalreise voraussichtlich beeinträchtigen.

- Zudem können die Reisenden jederzeit vor Beginn der Pauschalreise gegen Zahlung einer angemessenen und vertretbaren Rücktrittsgebühr vom Vertrag zurücktreten.

- Können nach Beginn der Pauschalreise wesentliche Bestandteile der Pauschalreise nicht vereinbarungsgemäß durchgeführt werden, so sind dem Reisenden angemessene andere Vorkehrungen ohne Mehrkosten anzubieten. Der Reisende kann ohne Zahlung einer Rücktrittsgebühr vom Vertrag zurücktreten (in der Bundesrepublik Deutschland heißt dieses Recht „Kündigung“), wenn Leistungen nicht gemäß dem Vertrag erbracht werden und dies erhebliche Auswirkungen auf die Erbringung der vertraglichen Pauschalreiseleistungen hat und der Reiseveranstalter es versäumt, Abhilfe zu schaffen.

- Der Reisende hat Anspruch auf eine Preisminderung und/oder Schadenersatz, wenn die Reiseleistungen nicht oder nicht ordnungsgemäß erbracht werden.

- Der Reiseveranstalter leistet dem Reisenden Beistand, wenn dieser sich in Schwierigkeiten befindet.

- Im Fall der Insolvenz des Reiseveranstalters oder – in einigen Mitgliedstaaten – des Reisevermittlers werden Zahlungen zurückerstattet. Tritt die Insolvenz des Reiseveranstalters oder, sofern einschlägig, des Reisevermittlers nach Beginn der Pauschalreise ein und ist die Beförderung Bestandteil der Pauschalreise, so wird die Rückbeförderung der Reisenden gewährleistet. Das Bundeswehr-Sozialwerk e.V. hat eine Insolvenzabsicherung mit R+V Allgemeine Versicherung AG abgeschlossen. * Die Reisenden können diese Einrichtung oder gegebenenfalls die zuständige Behörde kontaktieren, wenn ihnen Leistungen aufgrund der Insolvenz des Bundeswehr-Sozialwerks e.V. verweigert werden.

(Fundstelle: BGBl. I 2017, 2409 - 2410)

Hinweise zu Individualreisen, Aktiv- und Themenreisen und Seniorenreisen 55+ in die Ferienanlagen des BwSW

Die Beachtung der Hinweise erleichtert die Bearbeitung und beschleunigt Ihre Anmeldung

Anmeldung

Antrag Anmeldung einer Reise (S. 195) ausfüllen.

Individualreisen

Übersendung per Post, Fax oder E-Mail an:

Bundeswehr-Sozialwerk e. V.
Ollenhauerstraße 2
53113 Bonn
Fax: 0228 37737-444
E-Mail: bwswbz@bundeswehr.org

Aktiv- und Themenreisen

Übersendung per Post, Fax oder E-Mail an:

Bundeswehr-Sozialwerk e. V.
Ollenhauerstraße 2
53113 Bonn
Fax: 0228 37737-444
E-Mail: bwswatr@bundeswehr.org

Seniorenreisen 55+

Per Post, Fax oder E-Mail an zuständige Bereichsgeschäftsführung:

Bereichsgeschäftsführung Nord
Hans-Böckler-Allee 16
30173 Hannover
Fax: 0511 284-4382
E-Mail: bwssteamord@bundeswehr.org

Bereichsgeschäftsführung Ost
Prötzelers Chaussee 25
15344 Strausberg
Fax: 03341 58-2695
E-Mail: bwssteamost@bundeswehr.org

Bereichsgeschäftsführung Süd
Heilbronner Str. 186
70191 Stuttgart
Fax: 0711 2540-2068
E-Mail: bwssteamued@bundeswehr.org

Bereichsgeschäftsführung West
Wilhelm-Raabe-Str. 46
40470 Düsseldorf
Fax: 0211 959 10-2394
E-Mail: bwssteamwest@bundeswehr.org

Antragsberechtigte

Die eigenen Ferienanlagen des BwSW stehen in erster Linie den Mitgliedern und ihren Familienangehörigen im Rahmen der satzungsmäßigen Aufgaben zur Verfügung.

Zuschüsse

Für Familien mit geringem Einkommen zahlt das BwSW einen Zuschuss bis zu 10,00 €/Übernachtung (siehe Seite 209)

Besondere Konditionen bei Reisen von Menschen mit Beeinträchtigungen und deren Begleitperson

Personen – in Anlehnung an die §§ 32 und 63 des EStG – die wegen körperlichen, geistigen oder seelischen Beeinträchtigungen außer Stande sind, sich selbst zu unterhalten und deren Beeinträchtigung vor dem 27. Lebensjahr eingetreten ist – sofern sie als kindergeldberechtigte Kinder berücksichtigt werden – erhalten nachfolgende Sonderkonditionen: Für die Dauer von längstens 21 Tagen innerhalb von zwei Jahren erhalten Menschen mit Beeinträchtigungen und eine Begleitperson in allen Ferienanlagen des BwSW einen Nachlass von 50 % auf den Reisepreis (ausgenommen Nebenleistungen).

Anmeldetermine

Individualreisen

Ihre Anmeldung einer Reise (S. 195) muss schriftlich per Fax, Post oder E-Mail erfolgen.

Reisen für den Zeitraum 15.11.2018 bis 01.11.2019 - außerhalb der Sommer-/Weihnachtsferien - können Sie ab sofort buchen.

Telefonische Vorreservierungen sind möglich. Sie begründen aber keinen vertraglichen Anspruch (siehe AGB). Vorreservierungen verfallen, wenn nicht innerhalb von 14 Tagen die Anmeldung der Reise eingeht.

Die schriftliche Reisebestätigung erhalten Sie nach kurzer Zeit.

Stichtagsbuchung für die Sommer-/Weihnachtsferien

Die Nachfrage nach Urlaubsplätzen ist in den Ferienzeiten besonders groß. Um soziale Kriterien und familiäre Verhältnisse zu berücksichtigen, werden die Anmeldungen bis zum jeweiligen Anmeldetermin gesammelt und bei Überbelegung nach einem Punktebewertungssystem eingeplant. Ihre Anmeldung einer Reise (S. 195) muss schriftlich per Fax, Post oder E-Mail bis zum jeweiligen Termin erfolgen. Die schriftliche Reisebestätigung erhalten Sie ca. vier Wochen nach Anmeldetermin.

Reisezeiträume	Anmeldetermine
----------------	----------------

Sommerferien 06.07.2019 - 24.08.2019	08.01.2019
Weihnachten/Silvester 2019/2020	01.07.2019

In diesen Ferienanlagen entfällt die Stichtagsbuchung in den Sommerferien, so dass Sie jederzeit Ihren Urlaub buchen können:

- Krössenbacherhof, Bruck
- Hotel Alpenschlössl, Mayrhofen
- Ferienwohnung Mayrhofen, Mayrhofen
- Hotel Lindenhof, Brauneberg
- Haus am Werlsee, Grünheide
- Ferienwohnungen Märkische Heide, Grünheide
- Haus Wiesenthal, Oberwiesenthal

Tipps für Buchungen während der Sommer-/Weihnachtsferien

- Geben Sie uns den größtmöglichen Zeitspielraum und nennen Sie uns alternative Urlaubsziele.
- Die meisten Urlaubsanträge gehen für die Reisezeit vom 20.07. bis zum 17.08. ein. Ein Urlaubsantrag außerhalb dieser Zeit erhöht die Berücksichtigungswahrscheinlichkeit.
- Nach der Einplanung stehen ggf. noch freie Plätze zur Verfügung. Eine Anfrage lohnt sich auch nach dem Anmeldetermin.
- Aktuelle freie Kapazitäten finden Sie im Intranet und Intranet unter www.bundeswehr-sozialwerk.de.

Aktiv- und Themenreisen, Seniorenreisen 55+

Um soziale Kriterien und familiäre Verhältnisse bei der Zuweisung der Reiseplätze zu berücksichtigen, werden die Reiseanmeldungen bis zum jeweiligen Anmeldetermin gesammelt und bei Überbelegung nach einem Punktebewertungssystem eingeplant.

Anträge, die nach den Anmeldeterminen eingehen, werden im Rahmen freier Plätze berücksichtigt.

Bitte entnehmen Sie die individuellen Anmeldetermine der jeweiligen Ausschreibung.

Preisgestaltung

1. Kinderermäßigungen

Individualreisen

unter 2 Jahre	100 % Ermäßigung
2 – 6 Jahre	75 % Ermäßigung
7 – 11 Jahre	50 % Ermäßigung
12 – 17 Jahre	25 % Ermäßigung

(sofern kindergeldberechtigt)

Die Kinderermäßigungen gelten auch bei Buchung eines eigenen Zimmers. Zusätzliche Zustellbetten für Kinder bis 17 Jahre werden dem jüngsten Kind zugeteilt und berechnet.

Aktiv- und Themenreisen

Kinderpreis auf Anfrage, sofern in der Ausschreibung der Reise kein Kinderpreis ausgewiesen ist.



2. Begünstigungsnachweis

7 % Aufschlag bei Nichtbegünstigung

Der Nachweis der Begünstigung muss für alle Reiseteilnehmer erbracht werden. Für reisende Personen, die nicht als begünstigt eingestuft werden können, wird ein siebenprozentiger Aufschlag auf den Preis berechnet.

3. Nichtmitglieder

Ehepartner/Lebensgefährten und deren kindergeldberechtigte Kinder sind in die Mitgliedschaft einbezogen.

Individualreisen

Bei freier Kapazität können die Ferienanlagen von Nichtmitgliedern in Begleitung eines Mitgliedes genutzt werden. Nichtmitglieder zahlen in den eigenen Ferienanlagen einen um 20 % erhöhten Reisepreis.

Eine Antragstellung für Nichtmitglieder ist frühestens 3 Monate vor Reisebeginn möglich.

Aktiv- und Themenreisen, Seniorenreisen 55+

Nichtmitglieder können nur im Rahmen freier Plätze in Begleitung eines Mitgliedes reisen. Eine Mitgliedschaft erhöht die Zuteilungswahrscheinlichkeit.

Die Nichtmitgliederpreise sind den jeweiligen Ausschreibungen zu entnehmen.

Tipp

Der 20 % Aufschlag für Nichtmitglieder entfällt bei einer eigenen Mitgliedschaft. Der Mitgliedsbeitrag beläuft sich auf 48,00 €/Jahr.

Die Beitrittserklärung finden Sie auf Seite 184.

Mitglied können

- aktive und ehemalige Soldaten/Beamte/Richter/Arbeitnehmer der Bundeswehr
- Kinder, Ehepartner und Partner von Mitgliedern
- Hinterbliebene von Mitgliedern werden.

Punktebewertung für Stichtagsbuchungen – Kriterien

- Bepunktung von Mitgliedsjahren seit dem letzten Aufenthalt in der entsprechenden Saisonzeit
- Neumitglied (1. Antrag innerhalb von 3 Jahren)
- Absage im letzten Jahr in der gleichen Saisonzeit
- Bepunktung von kindergeldberechtigten, mitreisenden Kindern des Mitglieds und Ehepartner/-in bzw. Lebenspartner/-in
- Bevorzugte Einplanung mit Nachweis:
 - Auslandseinsatz im letzten Jahr
 - Marinesoldaten auf seefahrenden Einheiten
 - Inhaber von Gutscheinen aus der „Aktion Sorgenkinder in Bundeswehrfamilien des BwSW“
- Nachweis der Begünstigung

Hinweise

Verpflegung

Die Verpflegung von Menschen mit Lebensmittelunverträglichkeiten/-allergien kann in den Ferienanlagen des BwSW nicht gewährleistet werden. Auf vegetarische Wünsche wird eingegangen.

Inklusivleistungen

Einzelne Leistungen sind saison- bzw. witterungsabhängig. Darüber hinaus sind die Leistungen teilweise nach Verfügbarkeit vorhanden (WLAN, Fahrräder, Kanus, etc.).

Aktiv- und Themenreisen

In der Regel sind alle Reiseangebote auch für Alleinreisende geeignet. Auf Ausnahmen wird in der Ausschreibung hingewiesen.

Das BwSW behält sich vor, bei Nichterreichen der Mindestteilnehmerzahl die entsprechende Reise abzusagen.

Seniorenreisen 55+

Die Reisen werden von den Bereichsgeschäftsführungen bereichsübergreifend angeboten und durchgeführt.

Insolvenzversicherung

Ihren Sicherungsschein erhalten Sie mit der Buchungsbestätigung.

Reiserücktrittsversicherung

Im Pensionspreis ist keine Reiserücktrittsversicherung enthalten. Unterlagen zum Abschluss dieser Versicherung erhalten Sie mit der Buchungsbestätigung.

Rundum-Schutz

Damit Sie auch im Urlaub auf Nummer sicher gehen können, empfiehlt das BwSW die Rundumsorglos-Schutz-Pakete der Europäischen Reiseversicherung, die eine Vielzahl von Versicherungen und Dienstleistungen enthalten, u. a. eine Unfall-, Auslandskranken-, Haftpflicht- und Reisegepäckversicherung.

Rauchen





In Gebäuden der Ferienanlagen des BwSW ist das Rauchen nicht gestattet. Auf Balkonen und Terrassen ist das Rauchen erlaubt.

Informationen zum Urlaubsziel

Die Ferienanlagen des BwSW verfügen über kein eigenes Informationsmaterial zum Versand. Informationen über die Region können nur direkt bei den Tourist-Informationen angefordert werden.

Zug- und Fährverbindungen können Sie bei der Deutschen Bahn AG anfragen.

Informieren Sie sich bei Auslandsreisen bitte beim Auswärtigen Amt über die jeweils gültigen Einreisebestimmungen. Unter Umständen sind Reisepass oder Personalausweis mitzuführen.

Icons	
Barrierefrei	
Stadtzentrum	
Strand	
Alpinski	
WLAN	

Abkürzungen

DZ	Doppelzimmer
EZ	Einzelzimmer
FeWo	Ferienwohnung
FZ	Familienzimmer
JS	Juniorsuite
MH	Mobilheim
MZ	Mehrbettzimmer
SU	Suite
ZW	Zweibettzimmer

Gerne beraten wir Sie bei Fragen zu unserem Urlaubsangebot.

Ansprechpartner siehe Seite 6f.

Um Doppelbuchungen zu vermeiden, senden Sie uns bitte den Antrag in nur einer Ausfertigung zu (per E-Mail, Fax oder Post).

1. Reiseanmeldung

- Individualreisen
 Aktiv- und Themenreisen
 Seniorenreisen 55+
 Familienfreundliche Angebote
 Familienangebote

Die nachstehenden Angaben sind verbindlich. Sollte für Sie eine Reise lediglich nach ganz konkreten Bedingungen (Erstwunsch) in Betracht kommen, geben Sie bitte nur diesen Wunsch und keine Alternative an.

Reisewunsch/-ziel	von	bis	<input type="checkbox"/> telefonisch reserviert <small>(gilt nur für Individualreisen/ausgenommen Stichtagsbuchungen)</small>
Alternative	von	bis	Termin ist ver-schiebbar um +/- <input type="text"/> Tage

Unterbringung nach Möglichkeit in (Anzahl der benötigten Unterkünfte eintragen):

<input type="checkbox"/> Einzelzimmer	<input type="checkbox"/> Juniorsuite	} Zimmerkategorie (falls vorhanden)	<input type="checkbox"/> Klassik	<input type="checkbox"/> Komfort	<input type="checkbox"/> Premium	} Stellplatz	<input type="checkbox"/> Wohnwagen
<input type="checkbox"/> Doppelzimmer	<input type="checkbox"/> Suite		<input type="checkbox"/> Familienzimmer	<input type="checkbox"/> App./Ferienwohnung	<input type="checkbox"/> Zelt groß		
<input type="checkbox"/> Zweibettzimmer	<input type="checkbox"/> Vierbettzimmer		<input type="checkbox"/> Bungalow	<input type="checkbox"/> Mobilheim	<input type="checkbox"/> Zelt klein		
<input type="checkbox"/> Dreibettzimmer	<input type="checkbox"/> Zustellbett						

2. Wichtige Angaben

- Rollstuhlfahrer
 erheblich gehbehindert
 Barrierefreies Zimmer wird benötigt: ja nein

3. Persönliche Angaben

Mitgliedsnummer	Personenkennziffer (PK)	Mitglied seit	andere Organisation/anderes Sozialwerk
Name, Vorname, Titel			
Straße, Hausnummer		PLZ	Ort
Telefonnummer (privat/mobil)		<input type="checkbox"/> Ich willige in die Zusendung von Reiseangeboten des BwSW per E-Mail an die von mir angegebene Mailadresse ein.	
Telefonnummer (dienstlich)		E-Mail	

- Das ist mein erster Aufenthalt beim Bundeswehr-Sozialwerk
 Ich bitte um Zusendung der Reiseunterlagen per Post per E-Mail
- Auslandseinsatz innerhalb des letzten Jahres (bitte Nachweis beifügen)
- Marinesoldat auf seefahrenden Einheiten (bitte Nachweis beifügen)
- Inhaber eines Gutscheins aus der „Aktion Sorgenkinder in Bundeswehrfamilien des BwSW“ (bitte Nachweis beifügen)

4. Alle teilnehmenden Personen

	Wirtschaftl. abhängig v. Antragsteller/in	kindergeldber. Kind	Mitglied ¹⁾ BwSW
1. Person/Antragsteller/-in (Name, Vorname)	<input type="checkbox"/>	<input type="checkbox"/>	<input type="checkbox"/>
2. Person (Name, Vorname)	<input type="checkbox"/>	<input type="checkbox"/>	<input type="checkbox"/>
3. Person (Name, Vorname)	<input type="checkbox"/>	<input type="checkbox"/>	<input type="checkbox"/>
4. Person (Name, Vorname)	<input type="checkbox"/>	<input type="checkbox"/>	<input type="checkbox"/>
5. Person (Name, Vorname)	<input type="checkbox"/>	<input type="checkbox"/>	<input type="checkbox"/>
6. Person (Name, Vorname)	<input type="checkbox"/>	<input type="checkbox"/>	<input type="checkbox"/>

¹⁾ Ehepartner/-in bzw. Lebenspartner/-in und deren kindergeldberechtigte Kinder sind in die Mitgliedschaft einbezogen.

Wenn die angemeldeten Nichtmitglieder nicht berücksichtigt werden können, reise ich auch ohne diese.

Etwaige Wünsche z.B. hinsichtlich eines bestimmten Zimmers oder hinsichtlich bestimmter Zimmerausstattungen können nur im Rahmen der Möglichkeiten berücksichtigt werden und sind – sofern nicht ausdrücklich vereinbart und in der Reisebestätigung ausgewiesen – nicht Bestandteil des Reisevertrages.

Bemerkungsfeld für Antragsteller/-in

Bitte nicht vom Mitglied ausfüllen!	
	Punkte
Mitgliedsjahre	
1. Aufenthalt	
Absage letztes Jahr Ferien	
kindergeldberechtigte Kinder	
Einplanung mit Nachweis	
Begünstigung	
Gesamtpunktzahl	

5. Begünstigung

Das BwSW ist gemeinnützig im Sinne des Gesetzes. Es fördert gesetzlich privilegierte Zwecke, die letztlich dazu dienen, das Gemeinwohl und das Wohl der Mitglieder zu fördern. Voraussetzung für die Aufrechterhaltung der Gemeinnützigkeit ist, dass mindestens 2/3 des Umsatzes durch Personen erzielt wird, die zum begünstigten Personenkreis gehören.

Um diesen Nachweis erbringen zu können ist es notwendig, dass Sie nachfolgende Erklärungen abgeben (Pkt. 5a-5d) und die entsprechenden Bescheinigungen beifügen. Das BwSW bedankt sich für Ihr Verständnis!

Satzungsgemäß begünstigt sind alle Personen, auf die mindestens eines der folgenden Kriterien zutrifft:

- ▶ Personen, für die der beantragte Erholungsurlaub ärztlich festgestellt wird
- ▶ Personen, die 75 Jahre oder älter sind
- ▶ schwerbehinderte Personen mit einem Grad der Beeinträchtigung (GdB) von mindestens 80 (**bitte Nachweis beifügen**)
- ▶ antragstellende Personen, deren Bruttofamilieneinkommen/Vermögen bestimmte Grenzen nicht überschreiten

Sollte dieser Antrag nicht vollständig ausgefüllt werden, müssen zusätzlich 7 % auf den Reisepreis erhoben werden. Informationen zur Begünstigung erhalten Sie auf Seite 207.

Angaben für den Nachweis der Begünstigung

5a) die unter Punkt 4 angemeldeten Personen haben einen Grad der Beeinträchtigung (GdB) von mindestens 80

1. Person	<input type="checkbox"/>
2. Person	<input type="checkbox"/>
3. Person	<input type="checkbox"/>
4. Person	<input type="checkbox"/>
5. Person	<input type="checkbox"/>
6. Person	<input type="checkbox"/>

5b) die unter Punkt 4 angemeldeten Personen sind 75 Jahre oder älter

1. Person	<input type="checkbox"/>
2. Person	<input type="checkbox"/>
3. Person	<input type="checkbox"/>
4. Person	<input type="checkbox"/>
5. Person	<input type="checkbox"/>
6. Person	<input type="checkbox"/>

5c) die Erholungsbedürftigkeit der unter Punkt 4 angemeldeten Personen wird ärztlich festgestellt

Die Erholungsbedürftigkeit für **alle** teilnehmenden Personen wird ärztlich festgestellt

Stempel, Unterschrift des Arztes

5d) Nur wenn zu 5a, 5b und 5c keine Angaben gemacht werden, ist nachfolgendes Berechnungsblatt zur Selbstberechnung des Haushaltseinkommens zur Ermittlung der Begünstigung auszufüllen:
Hinweis: Nicht zum Haushalt gehörende Mitreisende füllen eine separate Berechnung (gesondertes Blatt) aus.

Berechnung des monatlichen Regelsatzes der Haushaltsangehörigen

(Regelsätze ab 01.01.2018 – ändern sich jährlich zum 01.01.)

Ehepartner/Lebenspartner (Antragsteller und Partner) oder	1.496,00 € x	<input type="checkbox"/>	Pers. =	<input type="text"/>
Alleinstehende/Alleinerziehende (Antragsteller)	2.080,00 € x	<input type="checkbox"/>	Pers. =	<input type="text"/>
Haushaltsangehörige ab 18 Jahre	1.328,00 € x	<input type="checkbox"/>	Pers. =	<input type="text"/>
Haushaltsangehörige 14 bis 17 Jahre	1.264,00 € x	<input type="checkbox"/>	Pers. =	<input type="text"/>
Haushaltsangehörige 6 bis 13 Jahre	1.184,00 € x	<input type="checkbox"/>	Pers. =	<input type="text"/>
Haushaltsangehörige bis 5 Jahre	960,00 € x	<input type="checkbox"/>	Pers. =	<input type="text"/>
Summe Regelsatz (A)				<input type="text"/>

Berechnung des monatlichen Haushaltseinkommens

Summe der monatlichen Bruttoeinkünfte einschl. Kindergeld (Löhne, Gehälter, Pensionen, Renten, sonstige Bezüge z. B. Unterhaltsansprüche) abzgl. zu leistender Unterhaltszahlungen	=	<input type="text"/>
andere monatliche Einkünfte (Einnahmen/Werbungskosten) 1/12 der Einkünfte Ihres letzten Einkommenssteuer-/Lohnsteuerjahresbescheides	+	<input type="text"/>
abzgl. 1/12 Arbeitnehmer-Pauschbetrag – je Arbeitnehmer/Pensionär ¹⁾	83,33 € x	<input type="checkbox"/> Pers. = <input type="text"/>
abzgl. 1/12 von € 576,00 der Versorgungsfreibeträge der Bruttobezüge (ändert sich jährlich zum 01.01.) je Pensionär	48,00 € x	<input type="checkbox"/> Pers. = <input type="text"/>
abzgl. 1/12 von € 102,00 je Rentner	8,50 € x	<input type="checkbox"/> Pers. = <input type="text"/>
abzgl. 1/12 von € 184,00 je Empfänger sonstiger Bezüge (z. B. Unterhalt)	15,33 € x	<input type="checkbox"/> Pers. = <input type="text"/>
abzgl. 1/12 von € 180,00 für den Haushaltsvorstand	-	<input type="text"/> 15,00 €
Summe (B)		<input type="text"/>

¹⁾ Hinweis: Sind die mtl. Werbungskosten (z. B. Fahrten zwischen Wohnung und Arbeitsstätte, Arbeitsmittel, Beiträge zu Berufsverbänden, Fortbildungskosten) höher als 83,33 €, dann ist der Mehrbetrag dem Arbeitnehmer-Pauschbetrag von 83,33 € hinzuzurechnen.

Das Haushaltseinkommen (Summe B) übersteigt nicht die Regelsätze (Summe A). Außerdem beträgt das Vermögen jeder zum Haushalt gehörenden Person weniger als 15.550,00 €. Nicht zum Vermögen zählen angemessener/angemessenes Hausrat, PKW, Schmuck und selbstbewohntes Wohneigentum.

Die Allgemeinen Geschäftsbedingungen (AGB) für Reisen mit dem Bundeswehr-Sozialwerk e.V. (BwSW) (siehe S. 189f und unter www.bundeswehr-sozialwerk.de/agb.html) sowie das Formblatt zur Unterrichtung des Reisenden bei einer Pauschalreise nach § 651a des Bürgerlichen Gesetzbuchs, habe ich zur Kenntnis genommen. Sie sind die Grundlage der Erbringung der Reiseleistungen.

Ich versichere, dass meine obigen Angaben vollständig und richtig sind und erkläre mich auch mit einer etwaigen Überprüfung durch das BwSW einverstanden. Für die Zahlungsverpflichtungen der umseitig angegebenen Mitreisenden stehe ich selber ein und kann deshalb vom BwSW vollständig in Anspruch genommen werden. Sie können Ihre Einwilligung in die werbliche Nutzung Ihrer Daten jederzeit widerrufen. Die Zulässigkeit der Verarbeitung bis zu diesem Zeitpunkt wird hiervon nicht berührt.

Die Datenschutzinformationen zur Verarbeitung Ihrer personenbezogenen Daten durch das BwSW finden Sie in diesem Heft auf Seite 211.

X Datum, Unterschrift (bei Minderjährigen Unterschrift des gesetzlichen Vertreters)

Bitte wählen Sie nur einen Weg zur Übermittlung des Antrages!

Bundeswehr-Sozialwerk e.V., Ollenhauerstraße 2, 53113 Bonn
Individualreisen Tel.: 0228 37737-222 Fax: 0228 37737-444 FspNBw: 90 3440-222 E-Mail: bwswbz@bundeswehr.org
Aktiv- und Themenreisen Tel.: 0228 37737-225 Fax: 0228 37737-444 FspNBw: 90 3440-225 E-Mail: bwswatr@bundeswehr.org
Seniorenreisen 55+ Ihre zuständige Geschäftsführung finden Sie auf Seite 6f oder unter www.bundeswehr-sozialwerk.de/bereiche.

Bundeswehr-Sozialwerk e.V.
 Aktiv- und Themenreisen
 Ollenhauerstr. 2
 53113 Bonn



Bitte unbedingt die Rückseite beachten!
Ohne Nachweis der Begünstigung kann der Antrag
nicht berücksichtigt werden.

oder per Fax: 0228 37737-444

1. Reiseanmeldung für die Regenerationswoche (bitte ankreuzen)

13.04.2019 bis 20.04.2019
 Regenerationswoche in Meran/Italien (siehe S. 88)

05.10.2019 bis 12.10.2019
 Regenerationswoche in Bruck/Österreich (siehe S. 105)

2. Meine Kontaktdaten

Mitgliedsnummer BwSW Personenkennziffer

Name, Vorname, Titel

PLZ, Ort Straße, Hausnummer

Telefonnummer (privat/mobil)

E-Mail

3. Persönliche Angaben

Status: Soldat/-in Beamter/Beamtin Arbeitnehmer/-in Besoldungs-/Entgeltgruppe Alleinerziehend: ja nein

Dienststelle

4. Teilnehmende Personen

<input type="text"/>	<input type="text"/>	<input type="text"/>
Name, Vorname	Geburtsdatum	Familienzugehörigkeit
<input type="text"/>	<input type="text"/>	<input type="text"/>
Name, Vorname	Geburtsdatum	Familienzugehörigkeit
<input type="text"/>	<input type="text"/>	<input type="text"/>
Name, Vorname	Geburtsdatum	Familienzugehörigkeit
<input type="text"/>	<input type="text"/>	<input type="text"/>
Name, Vorname	Geburtsdatum	Familienzugehörigkeit
<input type="text"/>	<input type="text"/>	<input type="text"/>
Name, Vorname	Geburtsdatum	Familienzugehörigkeit

Bemerkungen

Bemerkungen

Auslandseinsätze von/bis



5. Begünstigung

Das BwSW ist gemeinnützig im Sinne des Gesetzes. Es fördert gesetzlich privilegierte Zwecke, die letztlich dazu dienen, das Gemeinwohl und das Wohl der Mitglieder zu fördern. Voraussetzung für die Aufrechterhaltung der Gemeinnützigkeit ist, dass mindestens 2/3 des Umsatzes durch Personen erzielt wird, die zum begünstigten Personenkreis gehören.

Um diesen Nachweis erbringen zu können ist es notwendig, dass Sie nachfolgende Erklärungen abgeben (Pkt. 5a-5d) und die entsprechenden Bescheinigungen beifügen. Das BwSW bedankt sich für Ihr Verständnis!

Satzungsgemäß begünstigt sind alle Personen, auf die mindestens eines der folgenden Kriterien zutrifft:

- ▶ Personen, für die der beantragte Erholungsurlaub ärztlich festgestellt wird
- ▶ Personen, die 75 Jahre oder älter sind
- ▶ schwerbehinderte Personen mit einem Grad der Beeinträchtigung (GdB) von mindestens 80 (**bitte Nachweis beifügen**)
- ▶ antragstellende Personen, deren Bruttofamilieneinkommen/Vermögen bestimmte Grenzen nicht überschreiten

Sollte dieser Antrag nicht vollständig ausgefüllt werden, müssen zusätzlich 7 % auf den Reisepreis erhoben werden. Informationen zur Begünstigung erhalten Sie auf Seite 207.

Angaben für den Nachweis der Begünstigung

5a) die unter Punkt 4 angemeldeten Personen haben einen Grad der Beeinträchtigung (GdB) von mindestens 80

1. Person	<input type="checkbox"/>
2. Person	<input type="checkbox"/>
3. Person	<input type="checkbox"/>
4. Person	<input type="checkbox"/>
5. Person	<input type="checkbox"/>
6. Person	<input type="checkbox"/>

5b) die unter Punkt 4 angemeldeten Personen sind 75 Jahre oder älter

1. Person	<input type="checkbox"/>
2. Person	<input type="checkbox"/>
3. Person	<input type="checkbox"/>
4. Person	<input type="checkbox"/>
5. Person	<input type="checkbox"/>
6. Person	<input type="checkbox"/>

5c) die Erholungsbedürftigkeit der unter Punkt 4 angemeldeten Personen wird ärztlich festgestellt

Die Erholungsbedürftigkeit für **alle** teilnehmenden Personen wird ärztlich festgestellt

Stempel, Unterschrift des Arztes

5d) Nur wenn zu 5a, 5b und 5c keine Angaben gemacht werden, ist nachfolgendes Berechnungsblatt zur Selbstberechnung des Haushaltseinkommens zur Ermittlung der Begünstigung auszufüllen:
Hinweis: Nicht zum Haushalt gehörende Mitreisende füllen eine separate Berechnung (gesondertes Blatt) aus.

Berechnung des monatlichen Regelsatzes der Haushaltsangehörigen

(Regelsätze ab 01.01.2018 – ändern sich jährlich zum 01.01.)

Ehepartner/Lebenspartner (Antragsteller und Partner) oder	1.496,00 € x	<input type="checkbox"/>	Pers. =	<input type="text"/>
Alleinstehende/Alleinerziehende (Antragsteller)	2.080,00 € x	<input type="checkbox"/>	Pers. =	<input type="text"/>
Haushaltsangehörige ab 18 Jahre	1.328,00 € x	<input type="checkbox"/>	Pers. =	<input type="text"/>
Haushaltsangehörige 14 bis 17 Jahre	1.264,00 € x	<input type="checkbox"/>	Pers. =	<input type="text"/>
Haushaltsangehörige 6 bis 13 Jahre	1.184,00 € x	<input type="checkbox"/>	Pers. =	<input type="text"/>
Haushaltsangehörige bis 5 Jahre	960,00 € x	<input type="checkbox"/>	Pers. =	<input type="text"/>
Summe Regelsatz (A)				<input type="text"/>

Berechnung des monatlichen Haushaltseinkommens

Summe der monatlichen Bruttoeinkünfte einschl. Kindergeld (Löhne, Gehälter, Pensionen, Renten, sonstige Bezüge z. B. Unterhaltsansprüche) abzgl. zu leistender Unterhaltszahlungen	=	<input type="text"/>
andere monatliche Einkünfte (Einnahmen/Werbungskosten) 1/12 der Einkünfte Ihres letzten Einkommenssteuer-/Lohnsteuerjahresbescheides	+	<input type="text"/>
abzgl. 1/12 Arbeitnehmer-Pauschbetrag – je Arbeitnehmer/Pensionär ¹⁾	83,33 € x	<input type="checkbox"/> Pers. = <input type="text"/>
abzgl. 1/12 von € 576,00 der Versorgungsfreibeträge der Bruttobezüge (ändert sich jährlich zum 01.01.) je Pensionär	48,00 € x	<input type="checkbox"/> Pers. = <input type="text"/>
abzgl. 1/12 von € 102,00 je Rentner	8,50 € x	<input type="checkbox"/> Pers. = <input type="text"/>
abzgl. 1/12 von € 184,00 je Empfänger sonstiger Bezüge (z. B. Unterhalt)	15,33 € x	<input type="checkbox"/> Pers. = <input type="text"/>
abzgl. 1/12 von € 180,00 für den Haushaltsvorstand	-	<input type="text"/> 15,00 €
Summe (B)		<input type="text"/>

¹⁾ Hinweis: Sind die mtl. Werbungskosten (z. B. Fahrten zwischen Wohnung und Arbeitsstätte, Arbeitsmittel, Beiträge zu Berufsverbänden, Fortbildungskosten) höher als 83,33 €, dann ist der Mehrbetrag dem Arbeitnehmer-Pauschbetrag von 83,33 € hinzuzurechnen.

Das Haushaltseinkommen (Summe B) übersteigt nicht die Regelsätze (Summe A). Außerdem beträgt das Vermögen jeder zum Haushalt gehörenden Person weniger als 15.550,00 €. Nicht zum Vermögen zählen angemessener/angemessenes Hausrat, PKW, Schmuck und selbstbewohntes Wohneigentum.

Die Allgemeinen Geschäftsbedingungen (AGB) für Reisen mit dem Bundeswehr-Sozialwerk e.V. (BwSW) (siehe S. 189f und unter www.bundeswehr-sozialwerk.de/agb.html) sowie das Formblatt zur Unterrichtung des Reisenden bei einer Pauschalreise nach § 651a des Bürgerlichen Gesetzbuchs, habe ich zur Kenntnis genommen. Sie sind die Grundlage der Erbringung der Reiseleistungen.

Ich versichere, dass meine obigen Angaben vollständig und richtig sind und erkläre mich auch mit einer etwaigen Überprüfung durch das BwSW einverstanden. Für die Zahlungsverpflichtungen der umseitig angegebenen Mitreisenden stehe ich selber ein und kann deshalb vom BwSW vollständig in Anspruch genommen werden. Sie können Ihre Einwilligung in die werbliche Nutzung Ihrer Daten jederzeit widerrufen. Die Zulässigkeit der Verarbeitung bis zu diesem Zeitpunkt wird hiervon nicht berührt.

Die Datenschutzinformationen zur Verarbeitung Ihrer personenbezogenen Daten durch das BwSW finden Sie in diesem Heft auf Seite 211.

X Datum, Unterschrift (bei Minderjährigen Unterschrift des gesetzlichen Vertreters)

Bitte wählen Sie nur einen Weg zur Übermittlung des Antrages!

Bundeswehr-Sozialwerk e.V., Ollenhauerstraße 2, 53113 Bonn
Individualreisen Tel.: 0228 37737-222 Fax: 0228 37737-444 FspNBw: 90 3440-222 E-Mail: bwswbz@bundeswehr.org
Aktiv- und Themenreisen Tel.: 0228 37737-225 Fax: 0228 37737-444 FspNBw: 90 3440-225 E-Mail: bwswatr@bundeswehr.org
Seniorenreisen 55+ Ihre zuständige Geschäftsführung finden Sie auf Seite 6f oder unter www.bundeswehr-sozialwerk.de/bereiche.

Hinweise zu Gruppenreisen in die Ferienanlagen des BwSW

Die Beachtung der Hinweise erleichtert die Bearbeitung und beschleunigt Ihre Anmeldung

Anmeldung

Antrag Anmeldung Gruppenreise (S. 200) ausfüllen.

Übersendung per Post/Fax/E-Mail an:
Bundeswehr-Sozialwerk e. V.
Ollenhauerstraße 2
53113 Bonn
Fax: 0228 37737-444
E-Mail: bwswbz@bundeswehr.org

Regionalstellen stellen den Antrag über die zuständige Bereichsgeschäftsführung.

Antragsberechtigte

Gruppenreisen sind ab 12 Personen buchbar.

Anmeldetermine für Gruppenreisen

Für die Gruppenbuchungen gelten folgende Anmeldetermine:

Reisezeiträume	Anmeldetermine
Winter 01.11.2018 - 31.05.2019	01.07.2018
Sommer 01.06.2019 - 31.10.2019	10.12.2018

Alle Anmeldungen werden bis zum jeweiligen Anmeldetermin gesammelt und anschließend eingeplant. Nach der Einplanung stehen ggf. noch freie Plätze zur Verfügung. Eine Anfrage lohnt sich auch nach dem Anmeldetermin.

Gruppenpreise

Die Gruppenpreise befinden sich in den jeweiligen Ausschreibungen.

1 Freiplatz ab 21 vollzahlenden Personen. Die Freiplatzregelung gilt nur für den gleichen Aufenthaltszeitraum. Die Freiplatzregelung gilt nicht für Tagungen und dienstliche Veranstaltungen.

Kinderermäßigungen

unter 2 Jahre	100 % Ermäßigung
2 – 6 Jahre	75 % Ermäßigung
7 – 11 Jahre	50 % Ermäßigung
12 – 17 Jahre	25 % Ermäßigung

(sofern kindergeldberechtigt)

Für Haus Norden in Rantum auf Sylt und Haus Raanhus in Rantum auf Sylt gelten besondere Kinderermäßigungen:

unter 2 Jahre	100 % Ermäßigung
2 – 17 Jahre	50 % Ermäßigung

Die Kinderermäßigungen gelten auch bei Buchung eines eigenen Zimmers.

Begünstigungsnachweis

7 % Aufschlag bei Nichtbegünstigung

Der Nachweis der Begünstigung muss für alle Reiseteilnehmer erbracht werden. Für reisende Personen, die nicht als begünstigt eingestuft werden können, wird ein siebenprozentiger Aufschlag auf den Preis berechnet.

Nichtmitglieder

Nichtmitglieder und wirtschaftlich selbstständige Familienangehörige (ausgenommen Ehepartner/Lebensgefährten) zahlen in den Ferienanlagen einen um 20 % erhöhten Preis.

Modalitäten

Die mit der Buchungsbestätigung zugesandte vorläufige Teilnehmerliste muss der Bundesgeschäftsführung 80 Tage vor Reiseantritt vorliegen.

Es ist eine Anzahlung in Höhe von 80 % des Gesamtpreises vor Antritt der Gruppenreise zu leisten. Die endgültige Teilnehmerliste muss 40 Tage vor der Reise vorliegen.

Nach Abschluss der Gruppenreise ist durch die Geschäftsführung des Hauses die tatsächliche Teilnehmerzahl zu ermitteln und der Bundesgeschäftsführung – Sachgebiet Betreuung und Reisen – vorzulegen. Diese erstellt, unter Berücksichtigung der Anzahlung, die Gesamtrechnung über die entstandenen Aufenthaltskosten.

Reiseabsicherung

Das BwSW hat mit dem Versicherungsmakler Touristik Assekuranz Service GmbH (TAS) eine Absicherung für Vermögensschaden-Haftpflicht-Versicherung und Personen- und Sachschaden-Haftpflicht-Versicherung für Reiseveranstalter abgeschlossen. Der Abschluss muss beim BwSW beantragt werden. Der Geltungsbereich bezieht sich auf Gruppenreisen der Regionalstellen, einschließlich deren Veranstaltungstätigkeiten. Für jede Gruppenreise werden pro Teilnehmer 0,80 € abgeführt. Die Abrechnung erfolgt zusammen mit der Gesamtrechnung.

Das BwSW empfiehlt den Abschluss dieser Versicherung ausdrücklich.

Gruppenreisen ins Ausland

Das BwSW empfiehlt den Abschluss einer Auslandskrankenversicherung.

Bitte informieren Sie sich beim Auswärtigen Amt über die jeweils gültigen Einreisebestimmungen. Unter Umständen sind Reisepass oder Personalausweis mitzuführen.

Gruppenreisen mit unseren Vertragspartnern

Gruppenreisen können auch in die Einrichtungen unserer Partner durchgeführt werden. Die Gruppenkonditionen entnehmen Sie bitte der jeweiligen Ausschreibung.

Tagungspauschalen auch bei dienstlichen Veranstaltungen

Unsere Tagungspauschalen beinhalten

- Übernachtung und Halbpension
- Mittagssnack inkl. Softgetränk
- Einzelzimmerzuschlag
- 2 Kaffeepausen
- Tagungsgetränke
- Nutzung der Tagungsräume
- Nutzung der Tagungsausstattung

Gerne beraten wir Sie bei Fragen zu unserem Angebot.

E-Mail: bwswbz@bundeswehr.org
Fax: 0228 37737-444
Telefon: 0228 37737-222 oder -212
FspNBw: 90 3440-222 oder -212



Die nachstehenden Angaben sind für Sie verbindlich. Sollte für Sie eine Reise lediglich nach ganz konkreten Bedingungen (Erstwunsch) in Betracht kommen, geben Sie bitte nur diesen Wunsch und keine Alternative an.

Gewünschte Aufenthaltsdauer

Mit einer Zeitverschiebung einverstanden

Ja

Nein

Anzahl der Wochen

Antragsteller

Ich willige in die Zusendung von Reiseangeboten des BwSW per E-Mail an die von mir angegebene Mailadresse ein.

Ich bitte um Zusendung der Reiseunterlagen per Post.

Modalitäten

Gruppenstärke

Personen

davon

Mitglieder

Gewünschte Unterbringung

Doppelzimmer

Einzelzimmer

Familienzimmer

Appartements

Dreibettzimmer



Unterschrift

Die Allgemeinen Geschäftsbedingungen (AGB) für Reisen mit dem Bundeswehr-Sozialwerk e.V. (BwSW) (siehe S. 189f und unter www.bundeswehr-sozialwerk.de/agb.html) sowie das Formblatt zur Unterrichtung des Reisenden bei einer Pauschalreise nach § 651a des Bürgerlichen Gesetzbuchs, habe ich zur Kenntnis genommen. Sie sind die Grundlage der Erbringung der Reiseleistungen. Sie können Ihre Einwilligung in die werbliche Nutzung Ihrer Daten jederzeit widerrufen. Die Zulässigkeit der Verarbeitung bis zu diesem Zeitpunkt wird hiervon nicht berührt.

Die Datenschutzinformationen zur Verarbeitung Ihrer personenbezogenen Daten durch das BwSW finden Sie in diesem Heft auf Seite 211.

Für die Zahlungsverpflichtungen der angegebenen Mitreisenden stehe ich selber ein und kann deshalb vom BwSW vollständig in Anspruch genommen werden.



Hinweise zu Individualreisen – Vertragspartner

Die Beachtung der Hinweise erleichtert die Bearbeitung und beschleunigt Ihre Anmeldung

Anmeldung

Antrag Anmeldung einer Reise (S. 195)
- nur 1. Seite - ausfüllen.

Übersendung per Post/Fax/E-Mail an:
Bundeswehr-Sozialwerk e. V.
Ollenhauerstraße 2
53113 Bonn
Fax: 0228 37737-444
E-Mail: bwswbz@bundeswehr.org

AGB

Es gelten die jeweiligen Allgemeinen Geschäftsbedingungen der Vertragspartner des BwSW.

Modalitäten

Das BwSW bestätigt auf der Reiseanmeldung die Mitgliedschaft und reicht die Anmeldung an den jeweiligen Vertragspartner weiter.

Die Reisebestätigung/Rechnung übersendet der Vertragspartner an das Mitglied.

Die Überweisung der Rechnungssumme erfolgt auf die vom Vertragspartner angegebene Bankverbindung.

Änderungen der gebuchten Reise (z. B. Umbuchungen, Stornierungen etc.) müssen direkt an den Vertragspartner gemeldet werden.

Gerne beraten wir Sie bei Fragen zu unserem Urlaubsangebot.

E-Mail: bwswbz@bundeswehr.org
Fax: 0228 37737-444
Telefon: 0228 37737-222
FspNBw: 90 3440-222

Damit die Sonne weiter scheint.*

*Menschen reichen sich die Hand, über Generationen und sozialen Status hinweg. Solidarität mit Schwächeren – zu allen Zeiten ein Gradmesser für Zivilisation und Menschlichkeit einer Gesellschaft. Heute in neuen Formen bürgerlichen Engagements.

Damit die Sonne weiter scheint – für alle.

Wir sind die Stiftung des Bundeswehr-Sozialwerks. Seit 1960 engagiert sich diese Einrichtung für die Menschen in der Bundeswehr – und für deren Familien. Was mit Erholungsheimen begann, ist heute zu einem breiten Spektrum an sozialen Angeboten ausgebaut: z.B. für Familien, die von einem Auslandseinsatz betroffen sind, Menschen mit Beeinträchtigungen – und vielen anderen, die einer unbürokratischen und schnellen Hilfe bedürfen.

Damit diese Arbeit in Zukunft nicht nur besser gesichert sondern ausgebaut werden kann, wurde die Stiftung Bundeswehr-Sozialwerk gegründet. Sie braucht Ihre Unterstützung: Als Spender, Darlehensgeber, (zu)Stifter – wenn Sie wollen mit einer eigenen Stiftung, die Ihren Namen lebendig hält.

Spendenkonto:
IBAN: DE98 3705 0198 1901 6051 78

Sind Sie interessiert?
Bitte nehmen Sie mit uns Kontakt auf, wir senden Ihnen gerne weitere Informationen zu oder stehen für ein persönliches Gespräch zur Verfügung.

Kontakt
Telefon: 0228 37737-400
E-Mail: stiftung@bundeswehr-sozialwerk.de

Stiftung 
Bundeswehr Sozialwerk

www.bundeswehr-sozialwerk.de



Hinweise zu Kinder- & Jugendfreizeiten, Reisen für Junge Leute, Mutter- oder Vater-Kind-Freizeiten und Freizeiten für Menschen mit Beeinträchtigungen des BwSW

Die Beachtung der Hinweise erleichtert die Bearbeitung und beschleunigt Ihre Anmeldung

Anmeldung

Antrag Anmeldung für Freizeiten (S. 203) ausfüllen.

Anmeldungen sind an die durchführende Geschäftsführung per Post/Fax/E-Mail zu richten. Mitglieder haben die Möglichkeit, sich auch für Freizeiten anderer Geschäftsführungen anzumelden.

Anmeldetermine

Die individuellen Anmeldetermine der Freizeiten können den jeweiligen Ausschreibungen entnommen werden. Um soziale Kriterien und ggf. familiäre Verhältnisse bei der Zuweisung der Freizeitplätze berücksichtigen zu können, werden die Anmeldungen bis zum jeweils festgelegten Anmeldetermin gesammelt und anschließend bearbeitet. Anträge, die danach eingehen, werden im Rahmen freier Plätze berücksichtigt.

Für die Freizeiten für Menschen mit Beeinträchtigungen ist der Anmeldetermin der 15. Januar.

Die Reiseangebote Kinder- & Jugendfreizeiten, Reisen für Junge Leute, Mutter- oder Vater-Kind-Freizeiten und Freizeiten für Menschen mit Beeinträchtigungen des BwSW richten sich an:

a) Kinder- & Jugendfreizeiten

- leibliche Kinder/Adoptivkinder/Pflegekinder von Mitgliedern
- leibliche Kinder/Adoptivkinder/Pflegekinder von Ehe- und Lebenspartnern des Mitglieds (ein gemeinsamer, nachweisbarer Lebensmittelpunkt mit dem Mitglied ist Voraussetzung)
- Mitglieder (wenn sie der jeweiligen Altersvorgabe entsprechen)
- Kinder von Nichtmitgliedern (nur im Rahmen freier Kapazitäten)

b) Reisen für Junge Leute

- Mitglieder
- leibliche Kinder/Adoptivkinder/Pflegekinder von Mitgliedern, solange sie kindergeldberechtigt sind
- mitreisende Ehe- und Lebenspartner der Teilnehmer

c) Mutter- oder Vater-Kind-Freizeiten

Mitglieder bzw. Ehe- und Lebenspartner von Mitgliedern, die im selben Haushalt leben und deren kindergeldberechtigte leibliche Kinder/Adoptivkinder/Pflegekinder

d) Freizeiten für Menschen mit Beeinträchtigungen

Menschen mit körperlichen und/oder geistigen Beeinträchtigungen, die

- Mitglieder
- leibliche, kindergeldberechtigte Kinder/Adoptivkinder/Pflegekinder von Mitgliedern
- leibliche, kindergeldberechtigte Kinder/Adoptivkinder/Pflegekinder von Ehe- und Lebenspartnern des Mitglieds (ein gemeinsamer, nachweisbarer Lebensmittelpunkt mit dem Mitglied ist Voraussetzung)
- Kinder von Angehörigen der Bundeswehr (Soldaten, Beamte und Arbeitnehmer), die kein Mitglied im BwSW

sind. Reiseanträge von Personen, die nicht unter die o.a. Gruppen fallen, können in der Regel nicht berücksichtigt werden.

Finanzierung der Freizeiten für Menschen mit Beeinträchtigungen

Die Freizeiten finanzieren sich aus Spendenmitteln, Zuschüssen der Krankenkassen und den Eigenanteilen der Eltern. Die Leistungen der Verhinderungspflege werden vom BwSW angefordert.

Zuschuss für Fahrtkosten zum Abfahrts-/Zustiegsort

Für die An- und Abreise zum/vom nächstgelegenen Abfahrts-/Zustiegsort kann auf Antrag für tatsächlich gefahrene Gesamtkilometer (Hin- und Rückfahrten) ein Zuschuss gezahlt werden:

- | | |
|------------------------|----------|
| • von 400 – 800 km | 60,00 € |
| • von 801 – 1.200 km | 80,00 € |
| • von 1.201 – 1.600 km | 100,00 € |
| • über 1.601 km | 120,00 € |

Der Antrag ist spätestens 4 Wochen nach Abschluss der Reise formlos schriftlich bei der durchführenden Geschäftsführung zu stellen.

Aufgrund der überdurchschnittlich hohen Bezuschussung der Mutter- oder Vater-Kind-Freizeiten und der Reisen für Junge Leute wird hierfür kein Fahrkostenzuschuss gewährt!

Hinweise

Einige der angebotenen Freizeiten werden im Ausland durchgeführt. In diesen Fällen empfiehlt das BwSW den Abschluss einer Auslandskrankenversicherung. Bitte informieren Sie sich beim Auswärtigen Amt über die jeweils gültigen Einreisebestimmungen. Unter Umständen sind Reisepass oder Personalausweis mitzuführen.

Im Rahmen freier Kapazitäten können Enkelkinder von Mitgliedern an den o.a. Freizeiten des BwSW teilnehmen. Für diese Teilnehmer wird der Nichtmitgliederpreis fällig. Wenn allerdings die Eltern dieser Teilnehmer dem BwSW beitreten, wird für die Teilnehmer nur der Mitgliederpreis erhoben. Informationen zur Mitgliedschaft im BwSW erteilt der Mitgliederservice gerne. Die Beitrittserklärung befindet sich auf S. 184.

Die nachstehenden Angaben sind für Sie verbindlich.

WICHTIG!!! Diese Anmeldung gilt nur für **EINE** Freizeit! **WICHTIG!!!**

<input type="checkbox"/> Kinder- und Jugend	Nr.:	Ersatzwunsch Nr.:
<input type="checkbox"/> Junge Leute	Nr.:	Ersatzwunsch Nr.:
<input type="checkbox"/> Mutter- oder Vater-Kind	Nr.:	
<input type="checkbox"/> Menschen mit Beeinträchtigungen	Nr.:	

Für alle anderen Reisen, (außer: Internationale Familienerholung „CLIMS“, Gruppenreisen und Regenerations-/Aufbauwoche „BwSW okaY“), bitte das Formular „Anmeldung einer Reise“ auf Seite 195 nutzen.

1. Antragsteller/Antragstellerin

Name/Vorname	PK oder Geburtsdatum	DstGrd/Amtsbez.	Besoldungs-/Entgeltgruppe
Straße/Hausnummer	PLZ/Ort	Telefonnummer (privat/mobil)	
Dienststelle	Anschrift	FspNBw	
E-Mail	<input type="checkbox"/> Ich willige in die Zusendung von Reiseangeboten des BwSW per E-Mail an die von mir angegebene Mailadresse ein.		

2. Bankverbindung

Geldinstitut	IBAN DE _ _ _ - _ _ _ _ - _ _ _ _ - _ _ _ _ - _ _ _ _
--------------	--

3. Mitgliedschaft

Auslandseinsätze

Mitgliedsnummer	Mitglied seit	Letzter bzw. nächster Auslandseinsatz
-----------------	---------------	---------------------------------------

4. Einkommensverhältnisse

Brutto-Familien-Jahreseinkommen	Steuerklasse	Anzahl der kindergeldberechtigten Kinder
---------------------------------	--------------	--

5. Erziehungsberechtigt (falls von lfd. Nr. 1 abweichend)

Name/Vorname	PK oder Geburtsdatum	Beruf
Straße/Hausnummer	PLZ/Ort	Telefonnummer (privat/mobil)

Diese Anmeldung gilt für folgende Personen (hier sind alle an der Freizeit teilnehmenden Personen einzutragen)

Name/Vorname	Geburtsdatum	Geschlecht	Familienzugehörigkeit	Beruf
Name/Vorname	Geburtsdatum	Geschlecht	Familienzugehörigkeit	Beruf
Name/Vorname	Geburtsdatum	Geschlecht	Familienzugehörigkeit	Beruf

Liegt eine Beeinträchtigung vor? Ja, lfd. Nr. Nein

Grad der Beeinträchtigung Pflegegrad

Art der Beeinträchtigung

Rollstuhlfahrer/Rollstuhlfahrerin Ja Nein

Die o. a. Personen haben in den letzten 2 Jahren an folgenden BwSW-Freizeiten teilgenommen:

1. lfd Nr.:	Jahr	Ort	2. lfd Nr.:	Jahr	Ort
3. lfd Nr.:	Jahr	Ort	<input type="checkbox"/> keine Teilnahme in den letzten 2 Jahren		

Angaben über Versicherungsverhältnisse der angemeldeten Personen

Krankenkasse (Name der Versicherung)	Name des Versicherten
--------------------------------------	-----------------------

Anschrift der Krankenkasse bzw. Krankenversicherung

Straße/Hausnummer	PLZ/Ort	Versicherungsnummer
-------------------	---------	---------------------

Verpflichtungserklärung

Ich habe zur Kenntnis genommen, dass der von den Mitgliedern des Bundeswehr-Sozialwerk e.V. (BwSW) für die Freizeit zu zahlende Preis (Eigenanteil) deutlich geringer ist, als die tatsächlichen Kosten. Für den Fall, dass Krankenkassen oder Sozialversicherungsträger für diese Freizeit einen Zuschuss gewähren, trete ich außerdem diesen Betrag bis zur vollen Höhe der Entsendungskosten hiermit unwiderruflich als Teil der Gesamtfinanzierung an das BwSW ab.

Ich erkläre mich damit einverstanden, dass das BwSW für diese Freizeit Zuschüsse bei der Krankenkasse, dem Sozialversicherungsträger und/oder öffentlichen Zuschussträgern beantragt.

Ich verpflichte mich, evtl. an mich gewährte Zahlungen meiner Krankenkasse/Sozialversicherungsträger in voller Höhe an das BwSW abzuführen. Ich nehme zur Kenntnis, dass sich mein Eigenanteil durch diesen Zuschuss nicht vermindert.

Ich gestatte meinem Kind die Teilnahme an allen Veranstaltungen der Gruppe, auch das Baden und Schwimmen im Freien.

Ort/Datum	<input checked="" type="checkbox"/> Unterschrift Antragsteller/Antragstellerin
<input checked="" type="checkbox"/> Unterschrift des/der Versicherten (falls vom Antragsteller/-in abweichend)	<input checked="" type="checkbox"/> Unterschrift des Erziehungsberechtigten (falls vom Antragsteller/in abweichend)

Anmeldeverfahren

Die Anmeldung für alle Freizeiten ist an die zuständige Geschäftsführung (Bundesgeschäftsführung, Bereichsgeschäftsführung Nord/Ost/Süd/West) zu richten.

Nach Bestätigung der Anmeldung erhalten Sie weitere Formulare, die zwingend ausgefüllt innerhalb der gesondert angegebenen Fristen zurückgesandt werden müssen.

Die Allgemeinen Geschäftsbedingungen (AGB) für Reisen mit dem Bundeswehr-Sozialwerk e.V. (BwSW) sowie das Formblatt zur Unterbringung des Reisenden bei einer Pauschalreise nach § 651a des Bürgerlichen Gesetzbuchs habe ich zur Kenntnis genommen. Sie sind die Grundlagen der Erbringung der Reiseleistungen. Für die Zahlungsverpflichtungen der umseitig angegebenen Mitreisenden stehe ich selber ein und kann deshalb vom BwSW vollständig in Anspruch genommen werden.

Sie können Ihre Einwilligung in die werbliche Nutzung Ihrer Daten jederzeit widerrufen. Die Zulässigkeit der Verarbeitung bis zu diesem Zeitpunkt wird hiervon nicht berührt. Die Datenschutzinformationen zur Verarbeitung Ihrer personenbezogenen Daten durch das BwSW finden sie auf der Homepage unter „Informationen zum Datenschutz“.

Ich habe die Informationen zur Erhebung personenbezogener Daten gelesen und willige in die Bereitstellung meiner Daten - Name, Vorname, Adresse und Telefonnummer - in einer Teilnehmerliste ein. Mir ist bewusst, dass diese Liste allen Reisenden dieser Freizeit bzw. deren Eltern zum Zweck der Bildung von Fahrgemeinschaften zur Verfügung gestellt wird. Das Fehlen dieser Einwilligung hat keinen Einfluss auf die Teilnahme an der Freizeit. Ich kann diese Einwilligung jederzeit widerrufen. Die Zulässigkeit der Verarbeitung bis zu diesem Zeitpunkt wird hiervon nicht berührt.

Die Datenschutzinformationen zur Verarbeitung Ihrer personenbezogenen Daten durch das BwSW finden Sie in diesem Heft auf Seite 211.

Ich habe die AGB und die Hinweise zum Datenschutz zur Kenntnis genommen. <input checked="" type="checkbox"/> Unterschrift des Antragstellers/der Antragstellerin

Eingangsstempel	Anmerkungen
-----------------	-------------

Bitte die zuständige Geschäftsführung ankreuzen und Antrag an diese senden!

- Bundesgeschäftsführung BwSW, Ollenhauerstraße 2, 53113 Bonn
- Bereichsgeschäftsführung Nord, Hans-Böckler-Allee 16, 30173 Hannover
- Bereichsgeschäftsführung Süd, Heilbronner Straße 186, 70191 Stuttgart
- Bereichsgeschäftsführung Ost, Prötzeler Chaussee 25, 15344 Strausberg
- Bereichsgeschäftsführung West, Wilhelm-Raabe-Straße 46, 40470 Düsseldorf



Bundeswehr Sozialwerk
Hier scheint die Sonne!

Bundeswehr-Sozialwerk e.V.
Ollenhauerstraße 2
53113 Bonn

Telefon: +49 228 37737-234
Fax: +49 228 37737-444
E-Mail: bwswjfi@bundeswehr.org

Hinweis zum Datenschutz:

Sie können Ihre Einwilligung in die werbliche Nutzung Ihrer Daten jederzeit widerrufen. Die Zulässigkeit der Verarbeitung bis zu diesem Zeitpunkt wird hiervon nicht berührt. Die Datenschutzinformationen zur Verarbeitung Ihrer personenbezogenen Daten durch das BwSW finden Sie in diesem Heft auf Seite 211.

recreation center/etablissement/Haus, Ort	from/du/von	to/au/bis
alternative/alternatif/Alternative	from/du/von	to/au/bis

wanted room/hébergement souhaité/gewünschte Unterbringung (please fill in the number/indiquer le nombre/Anzahl der benötigten Unterkünfte bitte eintragen):

<input type="checkbox"/>	<input type="checkbox"/>	<input type="checkbox"/>	<input type="checkbox"/>	<input type="checkbox"/>	<input type="checkbox"/>	<input type="checkbox"/>
single/simple/ Einzelzimmer	double/double Doppelzimmer	room/chambre à plusieurs lits / Mehrbettzimmer	extra bed/lit supp./ Zustellbett	apartment / Appartement	Bungalow	mobile home /domicile mobile/ Mobilheim

board/pension/Verpflegung (at selection/à sélection/bei Wahlmöglichkeit)

<input type="checkbox"/>	<input type="checkbox"/>	<input type="checkbox"/>	<input type="checkbox"/>	<input type="text"/> remarks/remarques/Bemerkungen
fullboard/pension complète/Vollpension	half-board/demi-pension/Halbpension	bed and breakfast/ petit déjeuner/Frühstück	rent/location/ nur Miete, keine Verpflegung	

Applicant/Demandeur/Antragsteller/Antragstellerin

<input type="text"/> name, first name, rank/nom, prénom, grade/Name, Vorname, Dienstgrad		
<input type="text"/> address/adresse/Adresse		
<input type="text"/> phone number (home)/N° de téléphone (privé)/Tel-Nr. (privat)	<input type="text"/> office/bureau/ Tel-Nr. dienstlich	<input type="text"/> E-Mail
<input type="text"/> cell phone number/numéro portable/Handynummer	<input type="text"/> military/militaire/FspNBw	<input type="checkbox"/> Ich willige in die Zusendung von Reiseangeboten des BwSW per E-Mail an die von mir angegebene Mailadresse ein.

ALL participants/TOUTS participants au séjour/ALLE teilnehmenden Personen

<input type="text"/> 1. applicant/demandeur/Person (name, first name/nom, prénom/Name, Vorname)	<input type="text"/> date of birth/date de naissance/ Geburtsdatum	<input type="text"/> relation ship/parenté/Familienzugehörigkeit
<input type="text"/> 2. applicant/demandeur/Person (name, first name/nom, prénom/Name, Vorname)	<input type="text"/> date of birth/date de naissance/ Geburtsdatum	<input type="text"/> relation ship/parenté/Familienzugehörigkeit
<input type="text"/> 3. applicant/demandeur/Person (name, first name/nom, prénom/Name, Vorname)	<input type="text"/> date of birth/date de naissance/ Geburtsdatum	<input type="text"/> relation ship/parenté/Familienzugehörigkeit
<input type="text"/> 4. applicant/demandeur/Person (name, first name/nom, prénom/Name, Vorname)	<input type="text"/> date of birth/date de naissance/ Geburtsdatum	<input type="text"/> relation ship/parenté/Familienzugehörigkeit
<input type="text"/> 5. applicant/demandeur/Person (name, first name/nom, prénom/Name, Vorname)	<input type="text"/> date of birth/date de naissance/ Geburtsdatum	<input type="text"/> relation ship/parenté/Familienzugehörigkeit
<input type="text"/> 6. applicant/demandeur/Person (name, first name/nom, prénom/Name, Vorname)	<input type="text"/> date of birth/date de naissance/ Geburtsdatum	<input type="text"/> relation ship/parenté/Familienzugehörigkeit

<input type="text"/> date/date/Datum	<input type="text"/> signature/signature/Unterschrift
---	--

for official use only/cadre réservé/Angaben für das Bundeswehr-Sozialwerk

<input type="text"/> Geldinstitut	<input type="text"/> Mitgliedsnummer	<input type="text"/> Personenkennziffer (PK)	<input type="text"/> Mitglied im BwSW seit
<input type="text"/> BIC	<input type="text"/> IBAN		

Hinweise zu Individual- und Gruppenreisen CLIMS-Partner des BwSW

Die Beachtung der folgenden Hinweise erleichtert uns die Arbeit und beschleunigt Ihre Anmeldung

Anmeldung

Antrag CLIMS-Anmeldung (S. 205) ausfüllen.

Die Reiseanmeldung muss schriftlich (Fax, Post, E-Mail) bis zum Anmeldetermin erfolgen. Die schriftliche Buchungsbestätigung erhalten Sie ca. 3-8 Wochen nach Anmeldetermin. In den spanischen und italienischen Einrichtungen kann ein Aufenthalt grundsätzlich erst frühestens 3 Monate vor Anreise beantragt werden.

Postalische Anschrift

Bundeswehr-Sozialwerk e.V.

– Bundesgeschäftsführung –

Ollenhauerstraße 2, 53113 Bonn

Telefon: 0228 37737-234

Fax: 0228 37737-444

E-Mail: bswjfi@bundeswehr.org

Zahlungsmodalitäten

Die angegebenen Preise wurden auf Basis der Vorjahreskataloge unserer Partnerorganisationen errechnet, daher kann es bis zum Reisebeginn noch zu Preisänderungen kommen. Gültig sind die Rechnungsbeträge, die wir von unseren CLIMS-Partnern nach Zusage erhalten.

Bei Aufenthalten in Frankreich und Belgien: 10 % Anzahlung innerhalb von 30 Tagen nach Zugang der Reisebestätigung an das BwSW. Restbetrag 30 Tage vor Reisebeginn.

In allen anderen Ländern muss die Unterkunft vor Ort bezahlt werden.

Wichtige Hinweise

In den meisten Erholungseinrichtungen wird nur die jeweilige Landessprache und/oder Englisch gesprochen. Es sollten hier Grundkenntnisse in der Landessprache vorhanden sein.

In Polen, Italien und Spanien befinden sich die Ferienanlagen fast ausschließlich auf militärisch geführtem Gelände.

Eine Beantragung ist nur für Mitglieder des BwSW möglich.

Es kann nur für direkte Familienmitglieder (Kinder, Eltern, Großeltern), Ehepartner/-in bzw. Lebenspartner/-in mitgebucht werden.

Der Antragsteller/-in (Mitglied) muss an der Reise teilnehmen.

Nichtmitglieder können bei Gruppenreisen nur im Rahmen freier Kapazitäten berücksichtigt werden.

In den Einrichtungen der spanischen sowie der italienischen Streitkräfte ist eine Buchung in den Sommermonaten (Juni/Juli/August) ausschließlich im Rahmen der uns zur Verfügung gestellten Kontingente möglich.

Die angebotenen Reisen werden im Ausland durchgeführt. Das BwSW empfiehlt den Abschluss einer Auslandskrankenversicherung.

Bitte informieren Sie sich beim Auswärtigen Amt über die jeweils gültigen Einreisebestimmungen. Ein Reisepass oder Personalausweis ist mitzuführen.

Mit ärztlichem Stempel in den Urlaub

Nachweis der Gemeinnützigkeit des Bundeswehr-Sozialwerks

Das Bundeswehr-Sozialwerk ist ein gemeinnütziger Verein, der die Fürsorgeleistungen des Dienstherrn ergänzt. Um die Gemeinnützigkeit und die damit verbundenen Vorteile für den Verein zu erhalten, ist das Bundeswehr-Sozialwerk auf Ihre Mithilfe angewiesen! „7 % Aufschlag bei fehlendem Nachweis der Begünstigung“ ist unter den Reiseangeboten des Bundeswehr-Sozialwerks zu lesen. Was heißt das eigentlich? Wie kann man seine Begünstigung nachweisen? Warum sind Reisende, die eine Begünstigung nachweisen, so wichtig?

Begünstigt sind im Wesentlichen Reisende, die älter als 75 Jahre alt sind oder einen Grad der Beeinträchtigung von 80 oder höher haben. Mitglieder, deren Familieneinkommen gewisse Grenzen nicht

übersteigt, sind ebenfalls begünstigt – dafür sind auf der Rückseite der Reiseanmeldung Angaben zu den Familienangehörigen und dem Haushaltseinkommen anzugeben.

Eine andere Möglichkeit, die Begünstigung nachzuweisen, ist eine ärztliche Bescheinigung der Erholungsbedürftigkeit. Dies kann jeder Arzt mit nur einem Stempel allen Mitreisenden bescheinigen. Auf der Rückseite der Reiseanmeldung findet sich ein eigenes Feld für diesen Nachweis. An die Erholungsbedürftigkeit sind aus medizinischer Sicht keine speziellen Anforderungen geknüpft.

Der Nachweis der Begünstigung ist wichtig für den Erhalt der Gemeinnützigkeit des Vereins. Nur wenn bei 2/3 aller Leistungen des Bundeswehr-Sozialwerks die Begünstigung nachgewiesen werden kann, bleibt der Verein gemeinnützig im Sinne des Steuer- und Vereinsrechts. Damit sind gewisse Vorteile für das Bundeswehr-Sozialwerk verbunden, unter anderem eine steuerliche Bevorzugung. Diese Vorteile gibt der Verein an seine Mitglieder zurück – durch attraktive Reisepreise. Wer also einen Nachweis der Begünstigung erbringt, leistet aktiv einen Beitrag für das gesamte Bundeswehr-Sozialwerk – und profitiert durch eine höhere Priorisierung einer Buchung in beliebten Reisezeiträumen zusätzlich. Fragen zum Nachweis der Begünstigung beantworten Ihnen die Mitarbeiter der Buchungszentrale gerne.

Begünstigung

Wichtige Informationen zusammengefasst

Das BwSW ist ein gemeinnütziger Verein, der gesetzlich privilegierte Zwecke wie das Gemeinwohl bzw. das Wohl der Vereinsmitglieder fördert. Um die Gemeinnützigkeit des BwSW aufrecht zu erhalten, müssen 2/3 des Umsatzes des BwSW von Personen erzielt werden, die zum begünstigten Personenkreis gehören. Wird dieser Nachweis nicht geführt, ist die Gemeinnützigkeit des BwSW gefährdet. Ein Verlust der Gemeinnützigkeit würde u.a. bedeuten, dass die Pensionspreise umsatzsteuerpflichtig sind.

Daher benötigt das BwSW einen zusätzlichen Nachweis über bestimmte persönliche Voraussetzungen bei der Anmeldung einer Reise, um beim Finanzamt den Anteil des Umsatzes der begünstigten Personen zu belegen. Reisende in bestimmten

Altersgruppen, mit Beeinträchtigungen, Familieneinkommen/Vermögen unterhalb bestimmter Grenzen oder denen eine Erholungsbedürftigkeit ärztlich bescheinigt wurde, gehören zum begünstigten Personenkreis und tragen dazu bei, die Gemeinnützigkeit des BwSW zu erhalten.

Der Nachweis der Begünstigung wurde möglichst einfach gestaltet, so kann z.B. ein Arzt auf einem Feld der Reiseanmeldung mit Unterschrift und Stempel die Erholungsbedürftigkeit bescheinigen.

Personen, die durch die Erbringung dieser Nachweise einen zusätzlichen Aufwand leisten, tragen erheblich dazu bei, die Gemeinnützigkeit des BwSW zu erhalten. Dies liegt im Interesse aller Vereinsmitglieder. Das BwSW bittet darum, die Erholungsbe-

dürftigkeit durch einen Arzt bescheinigen zu lassen, damit der Verein auch weiterhin seinen gemeinnützigen Zweck erfüllen kann. Die falsch verstandene Bereitschaft, einen Aufschlag von 7 % auf den Reisepreis hinzunehmen statt die Begünstigung nachzuweisen, bewirkt nicht höhere Mittel für die Vereinsarbeit sondern gefährdet diese im Falle einer Aberkennung der Gemeinnützigkeit.

Gemäß der Satzung liegt eine Begünstigung bei folgenden Personenkreisen vor:

- Erholungsbedürftigkeit der Reisenden ist ärztlich bescheinigt
- Reisende haben einen Grad der Beeinträchtigung (GdB) von 80 oder höher
- Alter der Reisenden liegt bei 75 Jahren oder höher
- Bruttofamilieneinkommen/Vermögen der Reisenden übersteigt bestimmte Grenzen nicht

So füllen Sie den Nachweis der Begünstigung aus:

Nachweis der Begünstigung B

5. Begünstigung
Das BwSW ist gemeinnützig im Sinne des Gesetzes. Es fördert gesetzlich privilegierte Zwecke, die letztlich dazu dienen, das Gemeinwohl und das Wohl der Mitglieder zu fördern. Voraussetzung für die Aufrechterhaltung der Gemeinnützigkeit ist, dass mindestens 2/3 des Umsatzes durch Personen erzielt wird, die zum begünstigten Personenkreis gehören.
Um diesen Nachweis erbringen zu können ist es notwendig, dass Sie nachfolgende Erklärungen abgeben (Pkt. 5a-5d) und die entsprechenden Bescheinigungen beifügen. Das BwSW bedankt sich für Ihr Verständnis!

Satzungsgemäß begünstigt sind alle Personen, auf die mindestens eines der folgenden Kriterien zutrifft:

- ▶ Personen, für die der beantragte Erholungsurlaub ärztlich festgestellt wird
- ▶ Personen, die 75 Jahre oder älter sind
- ▶ schwerbehinderte Personen mit einem Grad der Beeinträchtigung (GdB) von mindestens 80 (bitte Nachweis beifügen)
- ▶ antragstellende Personen, deren Bruttofamilieneinkommen/Vermögen bestimmte Grenzen nicht überschreiten

Sollte dieser Antrag nicht vollständig ausgefüllt werden, müssen zusätzlich 7 % auf den Reisepreis erhoben werden. Informationen zur Begünstigung erhalten Sie auf Seite 207.

Angaben für den Nachweis der Begünstigung

5a) die unter Punkt 4 angemeldeten Personen haben einen Grad der Beeinträchtigung (GdB) von mindestens 80.

1. Person	<input type="checkbox"/>
2. Person	<input type="checkbox"/>
3. Person	<input type="checkbox"/>
4. Person	<input type="checkbox"/>
5. Person	<input type="checkbox"/>
6. Person	<input type="checkbox"/>

5b) die unter Punkt 4 angemeldeten Personen sind 75 Jahre oder älter

1. Person	<input type="checkbox"/>
2. Person	<input type="checkbox"/>
3. Person	<input type="checkbox"/>
4. Person	<input type="checkbox"/>
5. Person	<input type="checkbox"/>
6. Person	<input type="checkbox"/>

5c) die Erholungsbedürftigkeit der unter Punkt 4 angemeldeten Personen wird ärztlich festgestellt

Die Erholungsbedürftigkeit für **alle** teilnehmenden Personen wird ärztlich festgestellt

Stempel, Unterschrift des Arztes

5d) Nur wenn zu 5a, 5b und 5c keine Angaben gemacht werden, ist nachfolgendes Berechnungsblatt zur Selbstberechnung des Haushaltseinkommens zur Ermittlung der Begünstigung auszufüllen:
Hinweis: Nicht zum Haushalt gehörende Mitreisende füllen eine separate Berechnung (gesondertes Blatt) aus.

Berechnung des monatlichen Regelatzes der Haushaltsangehörigen
(Regelätze ab 01.01.2018 – ändern sich jährlich zum 01.01.)

Ehepartner/Lebenspartner (Antragsteller und Partner oder Alleinstehende/Alleinerziehende (Antragsteller))	1.496,00 € x	Pers. =	<input type="text"/>
Haushaltsangehörige ab 18 Jahre	2.080,00 € x	Pers. =	<input type="text"/>
Haushaltsangehörige 14 bis 17 Jahre	1.328,00 € x	Pers. =	<input type="text"/>
Haushaltsangehörige 6 bis 13 Jahre	1.264,00 € x	Pers. =	<input type="text"/>
Haushaltsangehörige bis 5 Jahre	194,00 € x	Pers. =	<input type="text"/>
Haushaltsangehörige bis 5 Jahre	960,00 € x	Pers. =	<input type="text"/>
Summe Regelatz (A)			<input type="text"/>

Berechnung des monatlichen Haushaltseinkommens

Summe der monatlichen Bruttoeinkünfte einkö. Kindergeld (Löhne, Gehälter, Pensionen, Renten, sonstige Bezüge z. B. Unterhaltansprüche) abzgl. zu leistender Unterhaltszahlungen andere monatliche Einkünfte (Einkommen/Verkaufserlöse) 1/12 der Einkünfte Ihres letzten Einkommensteuer-/Körperschaftsteuereinkommens

abzgl. 1/12 Arbeitnehmer-Pauschbetrag = je Arbeitnehmer/Pensionär 83,33 € x Pers. =

abzgl. 1/12 von € 576,00 der Versorgungshaltbedingte oder Bruttoeink. (ändert sich jährlich zum 01.01.) 48,00 € x Pers. =

abzgl. 1/12 von € 102,00 je Rentner 8,50 € x Pers. =

abzgl. 1/12 von € 184,00 je Empfänger sonstiger Bezüge (z. B. Unterhalt) 15,33 € x Pers. =

abzgl. 1/12 von € 180,00 für den Haushaltsvorstand 15,00 €

Summe (B)

* Hinweis: Sind die mit Werbungskosten (z. B. Fahrten zwischen Wohnung und Arbeitsstätte, Arbeitsmittel, Beiträge zu Berufsverbänden, Fortbildungskosten) höher als 83,33 €, dann ist der Mehrbetrag dem Arbeitnehmer-Pauschbetrag von 83,33 € hinzuzurechnen.

Das Haushaltseinkommen (Summe B) übersteigt nicht die Regelätze (Summe A). Außerdem beträgt das Vermögen jeder zum Haushalt gehörender Person weniger als 15.550,00 €. Nicht zum Vermögen zählen angemessener/angemessenes Hausat. PKW, Schmuck und selbstbewohntes Wohneigentum.

Die Allgemeinen Geschäftsbedingungen (AGB) für Reisen mit dem Bundeswehr-Sozialwerk e.V. (BwSW) (siehe S. 189) und unter www.bundeswehr-sozialwerk.de/agb.html sowie das Formblatt zur Unterzeichnung des Reisenden bei einer Pauschalreise nach § 651a des Bürgerlichen Gesetzbuchs, habe ich zu Ihrer Kenntnis genommen. Sie sind die Grundlage der Erbringung der Reiseleistungen.
Ich versichere, dass meine obigen Angaben vollständig und richtig sind und erkläre mich auch mit einer etwaigen Überprüfung durch das BwSW einverstanden. Für die Zahlungspflichten der umseitig angegebenen Mitreisenden stelle ich selber ein und kann deshalb vom BwSW vollständig in Anspruch genommen werden. Sie können Ihre Einwilligung in die werbliche Nutzung Ihrer Daten jederzeit widerrufen. Die Zulässigkeit der Verarbeitung bis zu diesem Zeitpunkt wird hiervon nicht berührt.
Die Datenverarbeitung zur Verarbeitung Ihrer personenbezogenen Daten durch das BwSW finden Sie in diesem Heft auf Seite 211.

Datum, Unterschrift (bei Minderjährigen: Unterschrift des gesetzlichen Vertreters)

Bitte wählen Sie nur einen Weg zur Übermittlung des Antrages!
Bundeswehr-Sozialwerk e.V., Ohlenhauerstraße 2, 53113 Bonn
Individualreisen
Tel.: 0228 3737-225 Fax: 0228 3737-444 Fg/NBw: 90 3440-225 E-Mail: bwswat@bundeswehr.org
Aktiv- und Themenreisen
Tel.: 0228 3737-225 Fax: 0228 3737-444 Fg/NBw: 90 3440-225 E-Mail: bwswat@bundeswehr.org
Seniorenrreisen 55+
Ihre zuständige Geschäftsführung finden Sie auf Seite 8f oder unter www.bundeswehr-sozialwerk.de/bereiche.

Ärztliche Bescheinigung der Erholungsbedürftigkeit:
Nachweis durch Stempel und Unterschrift eines Arztes;
Nachweis Begünstigung für Personen durch ärztliche Bescheinigung möglich, bei denen andere persönliche Voraussetzungen (Alter, Beeinträchtigung und/ oder Familieneinkommen) nicht gegeben sind

Nachweis GdB von 80 und höher:
Ankreuzen des Feldes und Beilegen Ausweiskopie

Alter der Reisenden 75 Jahre und höher:
Ankreuzen des Feldes

Familieneinkommen/Vermögen unterhalb bestimmter Grenzen:
Ankreuzen des Feldes und Ausfüllen des Berechnungsblattes;
Für nicht zum Haushalt gehörende Mitreisende ist die Berechnung auf einem gesonderten Blatt erforderlich, sofern die Begünstigung durch die Selbstberechnung des Haushaltseinkommens nachgewiesen wird

7 % Aufschlag Nichtbegünstigung auf den Reisepreis
Für reisende Personen, die nicht als begünstigt eingestuft werden können, muss ein siebenprozentiger Aufschlag auf den Reisepreis berechnet werden.



So füllen Sie die Berechnung richtig aus

Beispiel 1 – Familie Müller

- 1 Haushalt
- 2 berufstätige Erwachsene
- 2 Kinder (6 und 10 Jahre alt)

Familie Müller bewohnt eine Eigentumswohnung. Bei keinem der Haushaltsangehörigen beträgt das Vermögen über 15.550,00 €. Addiert man das Einkommen der Eltern, ergibt sich ein Bruttofamilieneinkommen von 5.050,00 € pro Monat. Nach Abzug des Arbeitnehmerpauschbetrags und 15,00 € Abzug für den Haushaltsvorstand liegt das Einkommen unter dem errechneten Regelsatz.

Somit erfüllt der Haushalt die Voraussetzungen der Begünstigung.

Nachweis der Begünstigung

B

5. Begünstigung

Das BwSW ist gemeinnützig im Sinne des Gesetzes. Es fördert gesetzlich privilegierte Zwecke, die letztlich dazu dienen, das Gemeinwohl und das Wohl der Mitglieder zu fördern. Voraussetzung für die Aufrechterhaltung der Gemeinnützigkeit ist, dass mindestens 2/3 des Umsatzes durch Personen erzielt wird, die zum begünstigten Personenkreis gehören. Um diesen Nachweis erbringen zu können ist es notwendig, dass Sie nachfolgende Erklärungen abgeben (Pkt. 5a-5d) und die entsprechenden Bescheinigungen beifügen. Das BwSW bedankt sich für Ihr Verständnis!

Satzungsgemäß begünstigt sind alle Personen, auf die mindestens eines der folgenden Kriterien zutrifft:

- ▶ Personen, für die der beantragte Erholungsurlaub ärztlich festgestellt wird
- ▶ Personen, die 75 Jahre oder älter sind
- ▶ schwerbehinderte Personen mit einem Grad der Beeinträchtigung (GdB) von mindestens 80 (bitte Nachweis beifügen)
- ▶ antragstellende Personen, deren Bruttofamilieneinkommen/Vermögen bestimmte Grenzen nicht überschreiten

Sollte dieser Antrag nicht vollständig ausgefüllt werden, müssen zusätzlich 7 % auf den Reisepreis erhoben werden. Informationen zur Begünstigung erhalten Sie auf Seite 207.

Angaben für den Nachweis der Begünstigung

5a) die unter Punkt 4 angemeldeten Personen haben einen Grad der Beeinträchtigung (GdB) von mindestens 80

1. Person

2. Person

3. Person

4. Person

5. Person

6. Person

5b) die unter Punkt 4 angemeldeten Personen sind 75 Jahre oder älter

1. Person

2. Person

3. Person

4. Person

5. Person

6. Person

5c) die Erholungsbedürftigkeit der unter Punkt 4 angemeldeten Personen wird ärztlich festgestellt

Die Erholungsbedürftigkeit für **alle** teilnehmenden Personen wird ärztlich festgestellt

Stempel, Unterschrift des Arztes

5d) Nur wenn zu 5a, 5b und 5c keine Angaben gemacht werden, ist nachfolgendes Berechnungsblatt zur Selbstberechnung des Haushaltseinkommens zur Ermittlung der Begünstigung auszufüllen. Hinweis: Nicht zum Haushalt gehörende Mitreisende füllen eine separate Berechnung (gesondertes Blatt) aus.

Berechnung des monatlichen Regelsatzes der Haushaltsangehörigen
(Regelsätze ab 01.01.2018 – ändern sich jährlich zum 01.01.)

Ehepartner/Lebenspartner (Antragsteller und Partner) oder Alleinstehende/Alleinerziehende (Antragsteller)	1.496,00 € x <input type="checkbox"/>	Pers. = <input type="checkbox"/>
Haushaltsangehörige ab 18 Jahre	1.328,00 € x <input type="checkbox"/>	Pers. = <input type="checkbox"/>
Haushaltsangehörige 14 bis 17 Jahre	1.264,00 € x <input type="checkbox"/>	Pers. = <input type="checkbox"/>
Haushaltsangehörige 6 bis 13 Jahre	1.184,00 € x <input checked="" type="checkbox"/>	Pers. = <input type="checkbox"/>
Haushaltsangehörige bis 5 Jahre	960,00 € x <input type="checkbox"/>	Pers. = <input type="checkbox"/>
Summe Regelsatz (A)	5.360,00	

Berechnung des monatlichen Haushaltseinkommens

Summe der monatlichen Bruttoeinkünfte einschl. Kindergeld (Löhne, Gehälter, Pensionen, Renten, sonstige Bezüge z. B. Unterhaltsansprüche) abzgl. zu leistender Unterhaltszahlungen = **5050,00**

andere monatliche Einkünfte (Einnahmen/Werbungskosten) +

1/12 der Einkünfte Ihres letzten Einkommenssteuer-/Lohnsteuerjahresbescheides

abzgl. 1/12 Arbeitnehmer-Pauschbetrag – je Arbeitnehmer/Pensionär¹⁾ 83,33 € x Pers. = **- 166,66**

abzgl. 1/12 von € 576,00 der Versorgungsfreibeträge der Bruttobezüge (ändert sich jährlich zum 01.01.) je Pensionär 48,00 € x Pers. =

abzgl. 1/12 von € 102,00 je Rentner 8,50 € x Pers. =

abzgl. 1/12 von € 184,00 je Empfänger sonstiger Bezüge (z. B. Unterhalt) 15,33 € x Pers. =

abzgl. 1/12 von € 180,00 für den Haushaltsvorstand Pers. =

Summe (B) **4.868,34**

¹⁾ Hinweis: Sind die mit Werbungskosten (z. B. Fahrten zwischen Wohnung und Arbeitsstätte, Arbeitsmittel, Beiträge zu Berufsverbänden, Fortbildungskosten) höher als 83,33 €, dann ist der Mehrbetrag dem Arbeitnehmer-Pauschbetrag von 83,33 € hinzuzurechnen.

Das Haushaltseinkommen (Summe B) übersteigt nicht die Regelsätze (Summe A). Außerdem beträgt das Vermögen jeder zum Haushalt gehörenden Person weniger als 15.550,00 €. Nicht zum Vermögen zählen angemessener/angemessenes Hausrat, PKW, Schmuck und selbstbewohntes Wohneigentum.

Angaben für den Nachweis der Begünstigung

5a) die unter Punkt 4 angemeldeten Personen haben einen Grad der Beeinträchtigung (GdB) von mindestens 80

1. Person

2. Person

3. Person

4. Person

5. Person

6. Person

5b) die unter Punkt 4 angemeldeten Personen sind 75 Jahre oder älter

1. Person

2. Person

3. Person

4. Person

5. Person

6. Person

5c) die Erholungsbedürftigkeit der unter Punkt 4 angemeldeten Personen wird ärztlich festgestellt

Die Erholungsbedürftigkeit für **alle** teilnehmenden Personen wird ärztlich festgestellt

Stempel, Unterschrift des Arztes

5d) Nur wenn zu 5a, 5b und 5c keine Angaben gemacht werden, ist nachfolgendes Berechnungsblatt zur Selbstberechnung des Haushaltseinkommens zur Ermittlung der Begünstigung auszufüllen. Hinweis: Nicht zum Haushalt gehörende Mitreisende füllen eine separate Berechnung (gesondertes Blatt) aus.

Berechnung des monatlichen Regelsatzes der Haushaltsangehörigen
(Regelsätze ab 01.01.2018 – ändern sich jährlich zum 01.01.)

Ehepartner/Lebenspartner (Antragsteller und Partner) oder Alleinstehende/Alleinerziehende (Antragsteller)	1.496,00 € x <input checked="" type="checkbox"/>	Pers. = <input type="checkbox"/>
Haushaltsangehörige ab 18 Jahre	1.328,00 € x <input type="checkbox"/>	Pers. = <input type="checkbox"/>
Haushaltsangehörige 14 bis 17 Jahre	1.264,00 € x <input type="checkbox"/>	Pers. = <input type="checkbox"/>
Haushaltsangehörige 6 bis 13 Jahre	1.184,00 € x <input checked="" type="checkbox"/>	Pers. = <input type="checkbox"/>
Haushaltsangehörige bis 5 Jahre	960,00 € x <input checked="" type="checkbox"/>	Pers. = <input type="checkbox"/>
Summe Regelsatz (A)	5.136,00	

Berechnung des monatlichen Haushaltseinkommens

Summe der monatlichen Bruttoeinkünfte einschl. Kindergeld (Löhne, Gehälter, Pensionen, Renten, sonstige Bezüge z. B. Unterhaltsansprüche) abzgl. zu leistender Unterhaltszahlungen = **4900,00**

andere monatliche Einkünfte (Einnahmen/Werbungskosten) +

1/12 der Einkünfte Ihres letzten Einkommenssteuer-/Lohnsteuerjahresbescheides

abzgl. 1/12 Arbeitnehmer-Pauschbetrag – je Arbeitnehmer/Pensionär¹⁾ 83,33 € x Pers. = **- 166,66**

abzgl. 1/12 von € 576,00 der Versorgungsfreibeträge der Bruttobezüge (ändert sich jährlich zum 01.01.) je Pensionär 48,00 € x Pers. =

abzgl. 1/12 von € 102,00 je Rentner 8,50 € x Pers. =

abzgl. 1/12 von € 184,00 je Empfänger sonstiger Bezüge (z. B. Unterhalt) 15,33 € x Pers. =

abzgl. 1/12 von € 180,00 für den Haushaltsvorstand Pers. =

Summe (B) **4.718,34**

¹⁾ Hinweis: Sind die mit Werbungskosten (z. B. Fahrten zwischen Wohnung und Arbeitsstätte, Arbeitsmittel, Beiträge zu Berufsverbänden, Fortbildungskosten) höher als 83,33 €, dann ist der Mehrbetrag dem Arbeitnehmer-Pauschbetrag von 83,33 € hinzuzurechnen.

Das Haushaltseinkommen (Summe B) übersteigt nicht die Regelsätze (Summe A). Außerdem beträgt das Vermögen jeder zum Haushalt gehörenden Person weniger als 15.550,00 €. Nicht zum Vermögen zählen angemessener/angemessenes Hausrat, PKW, Schmuck und selbstbewohntes Wohneigentum.

Beispiel 2 – Familie Meier

- 2 Haushalte
- 2 berufstätige Erwachsene
- 2 Kinder (4 und 9 Jahre alt)
- 2 Großeltern

Herr Meier verdient 3.900,00 € brutto, Frau Meier 1.000,00 € brutto. Familie Meier bewohnt eine Eigentumswohnung. Bei keinem der Haushaltsangehörigen beträgt das Vermögen über 15.550,00 €. Außerdem reisen die im eigenen Haushalt lebenden Großeltern mit – beide über 75 Jahre alt.

Beide Haushalte erfüllen die Voraussetzungen der Begünstigung.

Das BwSW behandelt die personenbezogenen Daten vertrauensvoll und unter Beachtung der Bestimmungen des Datenschutzes.

Fragen zum Nachweis der Begünstigung beantwortet die Buchungszentrale gerne unter

Telefon: 0228 37737-222

E-Mail: bwswbz@bundeswehr.org

Zuschüsse BwSW in BwSW-eigenen Ferienanlagen

Wichtige Informationen zusammengefasst

Mitglieder des BwSW können einen Zuschuss beantragen. Abhängig vom Nettofamilieneinkommen zahlen wir einen Zuschuss von bis zu 10,00 € pro Übernachtung/Person.

Die Bearbeitung der Zuschussanträge erfolgt durch die zuständige Bereichsgeschäftsführung. Gerne beraten wir Sie!

Ansprechpartner

Bereichsgeschäftsführung Nord
Hans-Böckler-Allee 16
30173 Hannover
Telefon: 0511 284-3333

Bereichsgeschäftsführung Ost
Prötzel Chaussee 25
15344 Strausberg
Telefon: 03341 58-2693

Bereichsgeschäftsführung Süd
Heilbronner Straße 186
70191 Stuttgart
Telefon: 0711 2540-2069

Bereichsgeschäftsführung West
Wilhelm-Raabe-Straße 46
40470 Düsseldorf
Telefon: 0211 959-2399

Richtlinie zur Gewährung von Zuschüssen bei Erholungsaufenthalten in BwSW-eigenen Ferienanlagen

Eingedenk des sozialen Auftrages des BwSW erlässt der Bundesvorstand mit dem Ziel der Ermessenslenkung die nachfolgende Richtlinie zur Gewährung von Zuschüssen bei Erholungsaufenthalten in Ferienanlagen des BwSW. Sie regelt alle Fragen der Inanspruchnahme von Zuschüssen. Berechtigungen beziehen sich jeweils nur auf die Beantragung von Zuschüssen, nicht jedoch auf das Entstehen eines Anspruches. Die Gewährung von Zuschüssen steht stets unter dem Finanzierungsvorbehalt. Die nachfolgenden Bestimmungen sind daher ausschließlich ermessenslenkend zu verstehen.

I. Allgemeines

Zu den Kosten des Aufenthaltes in einer Ferienanlage des BwSW können den Mitgliedern, insbesondere Familien mit Kindern und alleinstehenden Erwachsenen mit geringerem Einkommen, nach diesen Richtlinien auf Antrag Zuschüsse gewährt werden.

II. Zuschussberechtigte und Höhe des Zuschusses

1. Zuschussberechtigt sind alle Mitglieder und alle mitreisenden Familienangehörigen ab dem vollendeten 18. Lebensjahr, deren Nettofamilieneinkommen die nachfolgenden Einkommensgrenzen nicht übersteigen.

Das Nettofamilieneinkommen besteht:

- bei Arbeitnehmern des öffentlichen Dienstes aus dem gesetzlichen Netto gemäß Bezügeabrechnung,
- bei Beamten aus dem gesetzlichen Netto gemäß Bezügeabrechnung abzüglich der privaten/ggf. gesetzlichen Krankenversicherung,
- bei Soldaten aus dem gesetzlichen Netto gemäß Bezügeabrechnung abzüglich der Anwartschaftsversicherung,
- bei Ruhegehaltsempfängern aus dem gesetzlichen Netto gemäß Bezügeabrechnung abzüglich der privaten/ggf. gesetzlichen Krankenversicherung,
- bei Rentnern aus der laufenden Zahlung gemäß Rentenbescheid, einschließlich des Überweisungsbetrages der Betriebsrenten,

- bei sonstigen Personen aus den Nettoeinkünften aus selbstständiger und nicht selbstständiger Arbeit in voller Höhe und
- aus sonstigem Einkommen in voller Höhe z.B. Nebenjob, Mieteinnahmen, Unterhaltszahlungen etc. Das Kindergeld zählt nicht zum sonstigen Einkommen.

Hiervon werden je kindergeldberechtigtem Kind und im gemeinsamen Haushalt lebender/em Ehefrau/-mann oder Lebenspartner/-in 600,00 € abgezogen.

Kinder, für die Unterhalt gezahlt wird, sind den kindergeldberechtigten Kindern gleichgestellt.

Für Alleinstehende und Alleinerziehende ist ein Abzugsbetrag von 500,00 € zu berücksichtigen.

Die Abzugsbeträge gelten nur für mitreisende Personen.

2. Der Zuschuss beträgt:

- 10,00 € je Person und Tag zu einem nach Ziffer II. 1. errechneten Nettofamilieneinkommen bis zu 1.300,00 €.
- 7,00 € je Person und Tag zu einem nach Ziffer II. 1. errechneten Nettofamilieneinkommen bis zu 1.500,00 €.

Empfänger einer der vorgenannten Zuschüsse, die mit kindergeldberechtigten Kindern reisen, erhalten 5,00 € pro Kind und Tag (gilt nicht für Kinder unter 2 Jahren). Der Zuschuss für Kinder wird nicht für „Familienfreundliche Angebote“ gezahlt, bei denen ein verringerter Kinderfestpreis gilt.

Der Zuschuss darf 50 % des Rechnungsbetrages nicht übersteigen.

III. Ausführungsbestimmungen

1. Der Zuschuss wird im Rahmen verfügbarer Haushaltsmittel gezahlt; ein Rechtsanspruch besteht nicht.
2. Die Zuschussberechtigung besteht nach einer Mitgliedschaft von 12 Monaten.
3. Der Zuschuss wird - unabhängig von der Anzahl der Aufenthalte - für eine zusammenhängende Dauer von mindestens 7 Übernachtungen gezahlt; innerhalb von 2 Jahren für höchstens 21 Übernachtungen.
4. Der „Antrag auf Gewährung eines Zuschusses“ kann bereits mit dem Formular „Anmeldung einer Reise“ bei der zuständigen Bereichsgeschäftsführung eingereicht werden; in Ausnahmefällen bis zu einem Monat nach Beendigung der Reise. Später eingehende Anträge können nicht mehr berücksichtigt werden.
5. Zur Berechnung des Zuschusses vorzulegende Unterlagen:
 - Die letzte Einkommensbescheinigung für alle zum Haushalt gehörenden Familienmitglieder (siehe Ziffer II. 1.)
 - Für Rentempfänger der letzte/die letzten Rentenbescheid/e
 - Nachweise zum sonstigen Einkommen
 - letzter Lohnsteuerbescheid
 - Bescheinigung private/gesetzliche Krankenkasse (nur bei aktiven Beamten/ Versorgungsempfängern)
 - Bescheinigung Anwartschaftsversicherung (nur bei aktiven Soldaten).
6. Werden Beiträge Dritter zur Durchführung eines Familienaufenthaltes (z.B. Landes- oder Kommunalzuschüsse, Zuschüsse der Krankenkassen usw.) gewährt, sind Zuschüsse nach dieser Richtlinie nicht zu gewähren bzw. zu verrechnen.
7. Werden Zuschussanträge mit der Buchung eingereicht, wird der gewährte Zuschussbetrag von der Rechnung in

Abzug gebracht. Erfolgt die Antragstellung nach Bezahlung oder nach Beendigung der Reise, wird der Zuschuss dem Mitglied von der zuständigen Bereichsgeschäftsführung überwiesen.

8. Eine Doppelbezuschussung ist nicht möglich (bei Mutter-/Vater-Kind-Freizeiten, Seniorenreisen, BwSW okay oder Kinder- und Jugendfreizeiten, Reisen für Junge Leute).

9. Bei bezuschussten Gruppenreisen kann jedoch der Differenzbetrag zum Regelzuschuss gezahlt werden.

10. Bei Aktiv- und Themenreisen sind die Unterkünfte nicht bezuschusst, von daher kann der volle Regelzuschuss gezahlt werden.

11. Bei einem Zuschuss aus der „Aktion Sorgenkinder in Bundeswehrfamilien des BwSW“ wird für den Schwerbehinderten und seine Begleitperson kein Regelzuschuss gezahlt.

Weitere mitreisende Familienmitglieder, die dem Haushalt angehören, können jedoch für Reisen in Hotels und Häusern des BwSW einen Regelzuschuss erhalten. Dies gilt jedoch nicht, wenn bereits 50 % Nachlass in einer Ferienwohnung/einem Mobilheim oder einem Bungalow gewährt wurden.

Näheres regeln bei Bedarf gesonderte Anweisungen des Bundesgeschäftsführers.

IV. Inkrafttreten

Die Richtlinie tritt für Reisen ab 01.11.2016 in Kraft.

Zuschuss – Beispiel

Berechnung des zuschussfähigen Nettofamilieneinkommens

Familie Müller hat 2 Kinder im Alter von 6 und 11 Jahren. Ihre Einkommenssituation stellt sich wie folgt dar:

Netto-Arbeitslohn Herr Müller	1.900,00 €
Netto-Arbeitslohn Frau Müller	800,00 €

Einkommen gesamt 2.700,00 €

Abzug Kind 1	- 600,00 €
Abzug Kind 2	- 600,00 €
Abzug Ehefrau	- 600,00 €

errechnetes Nettofamilieneinkommen 900,00 €

Zuschuss

Familie Müller bucht eine Woche Haus Seeburg im Juli in Grömitz:

Reisepreis	847,00 €
Abzug Zuschuss 2 Erwachsene	- 140,00 €
Abzug Zuschuss 2 Kinder	- 70,00 €

Reisepreis gesamt 637,00 €

Stellen Sie Ihren Antrag bis max. 1 Monat nach Beendigung der Reise!

Zuschuss bitte nicht selbst berechnen und vom Reisepreis abziehen!



Antrag für die Gewährung eines Zuschusses

gemäß der Richtlinie für die Gewährung von Zuschüssen bei Erholungsaufenthalten in Ferienanlagen des BwSW
Die Antragstellung ist bis **maximal 1 Monat** nach Beendigung der Reise möglich!

Buchungsnummer (auf der Buchungsbestätigung/Rechnung)

Ort	Zeitraum von/bis
-----	------------------

Antragsteller/Antragstellerin

Name/Vorname

Straße/Hausnummer	PLZ/Wohnort
-------------------	-------------

Mitgliedsnummer	Mitglied seit
-----------------	---------------

E-Mail	<input type="checkbox"/> Ich willige in die Zusendung von Reiseangeboten des BwSW per E-Mail an die von mir angegebene Mailadresse ein.
--------	---

Telefonnummer (dienstlich)	Telefonnummer (privat/mobil)
----------------------------	------------------------------

Geldinstitut

IBAN DE _ _ _ _ _ - _ _ _ _ _ - _ _ _ _ _ - _ _ _ _ _	BIC _ _ _ _ _ / _ _ _ _ _
--	---------------------------

WICHTIG: Nettofamilieneinkommen ist nachzuweisen - sonst erfolgt keine Berechnung des Zuschusses bzw. Bearbeitung

Es ist die letzte Gehalts-/Entgeltbescheinigung für alle zum Haushalt gehörenden Familienmitglieder, einschließl. Kindergeldnachweise beizufügen. Bei Rentnern/Pensionären ist der letzte Rentenbescheid und ggf. Betriebsrentenbescheid vorzulegen. Zusätzlich wird ein Nachweis über das sonstige Einkommen und der letzte Lohnsteuerbescheid benötigt. Von aktiven Soldaten und Beamten wird die Bescheinigung über den Abschluss einer privaten/gesetzlichen Krankenversicherung bzw. der Anwartschaftsversicherung benötigt.

Reiseteilnehmer/in

Name/Vorname	Geburtsdatum	Familienzugehörigkeit/Einkommen Ja Nein
--------------	--------------	---

Name/Vorname	Geburtsdatum	Familienzugehörigkeit/Einkommen Ja Nein
--------------	--------------	---

Name/Vorname	Geburtsdatum	Familienzugehörigkeit/Einkommen Ja Nein
--------------	--------------	---

Name/Vorname	Geburtsdatum	Familienzugehörigkeit/Einkommen Ja Nein
--------------	--------------	---

Name/Vorname	Geburtsdatum	Familienzugehörigkeit/Einkommen Ja Nein
--------------	--------------	---

Wurde bereits ein Zuschuss von dritter Seite in Anspruch genommen? Ja Nein

Bitte Art des Zuschusses und Jahr angeben	Ich habe Zuschüsse des BwSW erhalten in den Jahren
---	--

Ort/Datum	 Unterschrift Antragsteller/-in
-----------	--

Bitte die zuständige Bereichsgeschäftsführung ankreuzen und Antrag an diese senden:

<input type="checkbox"/> Bereichsgeschäftsführung Nord, Hans-Böckler-Allee 16, 30173 Hannover	<input type="checkbox"/> Bereichsgeschäftsführung Süd, Heilbronner Straße 186, 70191 Stuttgart
<input type="checkbox"/> Bereichsgeschäftsführung Ost, Prötzeler Chaussee 25, 15344 Strausberg	<input type="checkbox"/> Bereichsgeschäftsführung West, Wilhelm-Raabe-Straße 46, 40470 Düsseldorf

Hinweise zum Datenschutz

Informationen zur Erhebung personenbezogener Daten durch das Bundeswehr-Sozialwerk e.V. gemäß Art. 13 Abs. 1 und 2 DS-GVO

Verantwortlich für die Erhebung der personenbezogenen Daten ist das Bundeswehr-Sozialwerk e.V. vertreten durch:

Bundesgeschäftsführerin
Veronika Dahl
Ollenhauerstraße 2
53113 Bonn
Telefon: 0228 37737-403
E-Mail: bwsow@bundeswehr.org

Datenschutzbeauftragter des Bundeswehr-Sozialwerk e.V.
Jörg Donsbach
Ollenhauerstraße 2
53113 Bonn
Telefon: 0228 37737-461
E-Mail: joergdonsbach@bundeswehr.org

Die Verarbeitung der personenbezogenen Daten erfolgt nach Art. 6 Abs. 1 lit. b) DS-GVO durch das Bundeswehr-Sozialwerk e.V. zum Zwecke der Begründung und Verwaltung der Vereinsmitgliedschaft im Bundeswehr-Sozialwerk e.V. und zur Durchführung der von Ihnen in Anspruch genommenen Leistungen, wie Teilnahme an Reisen oder Freizeiten. Wir verarbeiten zu Ihnen die personenbezogenen Daten, die Sie in den jeweiligen Formularen angeben (bei Beitritt: Name, Kontaktdaten (ehemaliger) Status bei der Bundeswehr, Zahlungsdaten). Wir können die Daten auch für werbliche Zwecke nutzen, insbesondere nach Ihrer Einwilligung (Rechtsgrundlage: Art. 6 Abs. 1 Satz 1 lit. a und f DS-GVO).

Grundsätzlich werden personenbezogene Daten nicht an Dritte übermittelt, mit Ausnahme der Daten, die für Reisen zu CLIMS-Partnern und zur Durchführung von Kinder- und Jugendfreizeiten, Freizeiten für Junge Leute, Mutter- oder Vater-Kind-Freizeiten erforderlich sind (Teilnehmerliste mit Name, Vorname, Adresse und Telefonnummer zur Bildung von Fahrgemeinschaften für die An- und Abreise

zum Zusteigeort oder Freizeitort). Bei Freizeiten für Menschen mit Beeinträchtigungen kann es bei der Beantragung von Zuschüssen bei der Krankenkasse, dem Sozialversicherungsträger und/oder öffentlichen Zuschusssträgern zur Datenübermittlung kommen. Zudem speichern wir die von Ihnen auf dem Formular mitgeteilten Informationen bei uns, auch Ihre Finanzdaten und Informationen zu Ihrer Gesundheit.

Das Bundeswehr-Sozialwerk e.V. speichert die zur Vertragserfüllung erhobenen Daten so lange im operativen System, wie Gewährleistungsansprüche bestehen oder andere in dieser Erklärung aufgezeigte Verwendungszwecke vorliegen. Im Anschluss werden die Daten, die den Aufbewahrungspflichten nach §§ 146 ff. Abgabenordnung bzw. § 257 Handelsgesetzbuch unterfallen, archiviert und nach Ablauf dieser Aufbewahrungspflichten gelöscht. Alle anderen Daten werden direkt gelöscht, es sei denn, es liegen weiter in dieser Erklärung aufgezeigte Verwendungszwecke der Daten vor. Die Datenverarbeitung erfolgt hinsichtlich der Gewährleistungsansprüche auf Grundlage von

Art. 6 Abs. 1 S. 1 lit. b DS-GVO sowie zur Erfüllung von rechtlichen Verpflichtungen nach Art. 6 Abs. 1 S. 1 lit. c DS-GVO. Sie haben das Recht auf Auskunft über Ihre betroffenen personenbezogenen Daten sowie auf Berichtigung, Löschung oder auf Einschränkung der Verarbeitung und ein Widerspruchsrecht gegen die Verarbeitung sowie das Recht auf Datenübertragbarkeit. Sie haben zudem ein Beschwerderecht bei einer Datenschutzaufsichtsbehörde.

Sie können einer Verarbeitung von personenbezogenen Daten für Zwecke der Direktwerbung jederzeit ohne Angabe von Gründen widersprechen. Darüber hinaus steht jeder betroffenen Person ein allgemeines Widerspruchsrecht zu. Sie haben das Recht, eine erteilte Einwilligung jederzeit zu widerrufen, ohne dass die Rechtmäßigkeit der aufgrund der Einwilligung bis zum Widerruf erfolgten Verarbeitung berührt wird.

Einverständniserklärung

Veröffentlichung personenbezogener Spenderdaten

Seit dem 25. Mai 2018 gelten die Vorschriften nach der neuen Datenschutz-Grundverordnung (DS-GVO) und das neue Bundesdatenschutzgesetz (BDSG). Die Regelungen gelten auch für Vereine. Der Datenschutz betrifft personenbezogene Daten, also alle Einzelangaben über die persönlichen oder sachlichen Verhältnisse. Dem Bundeswehr-Sozialwerk e.V. ist nur noch dann möglich, über Spenden zu berichten, wenn ihm vom Spender dafür ausdrücklich die Genehmigung erteilt wird.

Wenn Sie möchten, dass Ihr Name und gespendeter Betrag in der Mitgliederzeitschrift und auf der Homepage des Bundeswehr-Sozialwerks genannt werden, geben Sie bitte auf dem Überweisungsträger im Betreff den Text „Nennung Name/Betrag“ an oder übersenden Sie die Einverständniserklärung per Post an Bundeswehr-Sozialwerk e.V., Ollenhauerstraße 2, 53113 Bonn bzw. per E-Mail an bwsow@bundeswehr.org.

In den Mitgliederzeitschriften des Bundeswehr-Sozialwerks werden aus Platzgründen regelmäßig erst Spenden ab einem Betrag von 50,00 € veröffentlicht.

Name	
Anschrift	
Telefonnummer (privat/mobil)	
E-Mail	
Datum der Überweisung/der Spendenübergabe	Spendensumme

Hiermit erkläre ich mich damit einverstanden, dass meine Spende mit Name, Wohnort und Betrag einmalig in der Mitgliederzeitschrift/auf der Homepage des Bundeswehr-Sozialwerks veröffentlicht wird.

Ort	Datum	 Unterschrift
-----	-------	--



Bestätigung für das Finanzamt über eine Zuwendung an das Bundeswehr-Sozialwerk e.V.

Gilt bis 200,00 €, jedoch nur in Verbindung mit Ihrem Kontoauszug



Das Bundeswehr-Sozialwerk e.V., Ollenhauerstraße 2, 53113 Bonn, ist gemäß Bescheid vom 24. März 2017 des Finanzamtes Bonn-Innenstadt, Steuer-Nr. 205/5783/1248, nach § 5 Abs. 1 Nr. 9 KStG von der Körperschaftsteuer befreit. Spenden an das Bundeswehr-Sozialwerk e.V. sind gemäß § 10 b Abs. 1 EStG steuerlich abzugsfähig.

Das Bundeswehr-Sozialwerk e.V. bestätigt, dass die Zuwendung nur zur Förderung des Wohlfahrtswesens im Sinne § 52 Abs. 2 Satz 1 Nr. 9 AO verwendet wird.

Mit herzlichem Dank für Ihre Spende

Ihr Bundeswehr-Sozialwerk e.V.

Erteilung einer Einzugsermächtigung und eines SEPA-Lastschriftmandats

Mitgliedsnummer										PK oder Geburtsdatum										Status																			
Name, Vorname																																							
Bisherige Anschrift										Straße/Hausnummer																													
										PLZ/Ort																													
Neue Anschrift gültig ab										Straße/Hausnummer																													
										PLZ/Ort																													
Kommunikation										Telefonnummer (privat/mobil)										Fax																			
										<input type="checkbox"/> Ich willige in die Zusendung von Reiseangeboten des BwSW per E-Mail an die von mir angegebene Mailadresse ein.																													
										E-Mail																													
Neue Bankverbindung										Geldinstitut																													
										BIC _____ / _____																													
										IBAN DE _____ - _____ - _____ - _____																													
Gläubiger-Identifikationsnummer des BwSW: DE44ZMS00000249534																																							
 Datum/Unterschrift										 Bundeswehr Sozialwerk Hier scheint die Sonne!																													

Die im Rahmen Ihrer Änderungsmitteilung mitgeteilten Daten werden unter Beachtung des Bundesdatenschutzgesetzes ausschließlich zu Zwecken der Mitgliedsverwaltung gespeichert und nicht an Dritte weitergegeben. Das BwSW verwendet die von Ihnen hinterlegte Mailadresse für die Kontaktierung zur Mitteilung von Mitgliedsinformationen (z. B. Newsletter). Sie können dieser Verwendung jederzeit formlos widersprechen. Die Datenschutzinformationen zur Verarbeitung Ihrer personenbezogenen Daten durch das BwSW finden Sie in diesem Heft auf Seite 211.

Stand: 10/2018





Geschäftsführer
Harald Grebenstein

Liebe Mitglieder, sehr geehrte Leserinnen und Leser,

die Seele baumeln lassen oder aktiv sein, in die Ferne reisen oder Deutschland erkunden – für jeden bedeutet Urlaub etwas anderes. Wir haben zusammen mit unseren Kooperationspartnern auf den folgenden Seiten - in Ergänzung zu den Angeboten des Bundeswehr Sozialwerks – eine Vielzahl an Reisezielen und – arten für Sie zusammengestellt.

Mitgliederreisen 2019

Im April starten wir zu unserer ersten Reise nach Montenegro (leider schon ausgebucht – nur noch Warteliste).

Wie bereits angekündigt, werden wir im Mai eine 8-tägige Flugreise nach **Andalusien** durchführen. Näheres dazu in der Anzeige und auf unserer Homepage.

Am **15. Juni 2019** laden wir Sie wieder zu unserer beliebten musikalischen **Schiffstour auf dem Rhein** mit der Rheinprinzessin ein.

Anfang Oktober starten wir dann wieder zu unserem **Donauklassiker**. Wir haben die **MS Rossini** auch im kommenden Jahr für eine 7-tägige **Kreuzfahrt** gechartert. Auf dieser Reise werden Sie Wien und Budapest, die ehemaligen Hauptstädte der kaiserlichen und königlichen Donaumonarchie kennenlernen. Auch die slowakische Hauptstadt Bratislava und die Wachau werden Sie begeistern.

Darüber hinaus haben wir auch wieder bei einigen „Zubucher“-Terminen für **Fluss- Kreuzfahrten auf der Havel, Elbe, Oder und um die Ostseeeinseln mit der MS Königstein** Kabinenkontingente verfügbar.

Für Fluss-Kreuzfahrten auf der Donau mit der MS Rossini werden – neben unserem Vollcharter im Oktober – auch wieder für mehrere 7-tägige, eine 11-tägige und eine **17-tägige Kreuzfahrt** bis zum Donaudelta begrenzte Kabinenkontingente für Sie zur Verfügung stehen – mehr dazu im Dezemberheft.

Reise - Kooperationspartner

Unser Partner **FOX-TOURS** bietet für Sie wieder schöne und spannende Reisen zu attraktiven Preisen. Im Beihefter – am Ende des Heftes – finden Sie z.B. Fernreisen nach Namibia, Kuba, Kanada und Südafrika oder Wander- und Rundreisen in England, Portugal, dem Baltikum oder Madeira. Auch einige Kombinationsreisen, Radreisen oder Kreuzfahrten sind wieder im Programm.

Ihr Reiseziel ist nicht dabei? Auch kein Problem, Sie können die gesamte Angebotspalette unseres Partners FOX-TOURS auch über unsere Internetseite erreichen und daraus auswählen (Achtung - bei Onlinebuchungen ist - zur Gewährung des BwSW-Mitgliederrabattes von 5 % - der Einstieg über **www.foegbws.de** zwingend erforderlich!). Sie können aber auch – speziell für die FOX TOURS-Angebote – unser **Reisetelefon „02634 – 9606030“** zur Information, Beratung und Buchung nutzen.

In Sachen Ferienhäuser bieten unsere Partner **NOVASOL, DANSOMMER, und CUENDET** seit Jahren ein umfangreiches Angebot in vielen Ländern Europas mit vielen Extras und Spezialtarifen. Entdecken Sie die **NOVASOL** Ferienhauswelt mit mehr als 44.444 Ferienhäuser, Fincas, Villen und Apartments. Im **NOVASOL** Programm finden Sie u.a. tausende super hundefreundliche Domizile in 28 Ländern. Gemeinsam ist all diesen Domizilen: Hund & Co. wohnen gratis! Auch Reinigungskosten fallen nicht extra an. Onlinebuchungen bitte immer über **www.foegbws.de**. Übrigens, Kataloge dieser Anbieter erhalten Sie auch in vielen Reisebüros (ein Direktversand ist aus Kostengründen leider nicht möglich). Unser Hinweis: „Früh buchen lohnt sich, denn somit sichern Sie sich Ihr Traumferienhaus für Ihren Urlaub!“

Sie bevorzugen einen ungezwungenen Urlaub im Mobilheim? Unser Partner **Homair Vacances**, Frankreichs Spezialist für Familienurlaub in Mobilheimen und Bungalows, bietet dazu Domizile in 128 Feriendörfern und Campings in den schönsten Reisezielen Europas, am Meer oder im Grünen. Sie erhalten bis zu **10 %** Vergünstigung auf die Angebote. Darüberhinaus gibt es auch immer wieder kurzfristige Sonderangebote, die Sie über unsere Internetseite erreichen. Bitte bei Online-Buchungen immer Partnercode **BWSW19** angeben.

Empfehlungspartner

Hierzu empfehle ich Ihnen zwei „neue“ Hotels: Das **Heidehotel Bad Bevensen** und das **Seehotel Rheinsberg**. Auf alle Angebote erhalten Mitglieder des BwSW einen Rabatt von 5%. Weitere Informationen dazu finden Sie in der Anzeige oder auf unserer Homepage.

Besonders hinweisen möchte ich auf unser Rahmenabkommen mit der **Renault Deutschland AG**: Beim Kauf eines Neuwagens der Marke Renault erhalten Mitglieder des BwSW bei vielen Modellen bis zu **29% Nachlass**.

In Sachen Autovermietung kann ich Ihnen unseren Partner Hertz empfehlen. Bei Buchungen zum BwSW-Vorteilstarif müssen Sie die CDP Nr. 598432 angeben. Weitere Einzelheiten dazu finden Sie in der Anzeige und auf unserer Homepage.

Empfehlen möchte ich Ihnen auch die Angebote der **BBBank**. 2015 ausgezeichnet als „Bester Baufinanzierer“ bundesweit.

Empfehlen möchte ich Ihnen auch die Angebote der **BBBank**. 2015 ausgezeichnet als „Bester Baufinanzierer“ bundesweit.

In eigener Sache

Zur Absicherung von eventuell anfallenden Stornierungskosten haben bereits viele Mitglieder von unserem Angebot, dem **Basisstornoschutz**, Gebrauch gemacht. Nutzen auch Sie diesen Service und sichern Sie Ihre Reisen und Erholungsaufenthalte, bei denen das BwSW oder die FöGBwSW Veranstalter ist, mit diesem „Mindestschutz“ ab. Aus gegebener Veranlassung möchte ich jedoch darauf hinweisen, dass der **Abschluss des Basisstornoschutzes bis spätestens 4 Wochen nach Erhalt der Reiserechnung** erfolgen muss (sonst kein Versicherungsschutz!).

Über weitere aktuelle Angebote können Sie sich auf unserer Internetseite **www.foegbws.de** informieren und Buchungen vornehmen. Sie können uns Ihre Anfragen oder Buchungen aber auch per E-Mail, Fax oder Post zukommen lassen. Sollten Sie noch Fragen oder Wünsche haben, dann lassen Sie es uns wissen, wir werden Ihnen gerne helfen.

Herzlichst

Informationen zur Erhebung personenbezogener Daten durch die Förderungsgesellschaft des Bundeswehr-Sozialwerks e.V. mbH gemäß Art. 13 Abs.1 u. Abs.2 DS-GVO

Verantwortlich für die Erhebung der personenbezogenen Daten ist die Förderungsgesellschaft des Bundeswehr-Sozialwerks e.V. mbH (FöGBwSW), Ollenhauerstraße 2 in 53113 Bonn,
Telefon: 0228-37737-480 E-Mail-Adresse: info@foegbws.de Internet-Adresse: www.foegbws.de

Vertreten durch den Geschäftsführer Herrn Harald Grebenstein
Ollenhauerstraße 2, 53113 Bonn, Telefon: 0228-37737-480 E-Mail-Adresse: info@foegbws.de

Die Erhebung der personenbezogenen Daten erfolgt nach Art. 6 Abs. 1 lit. b) DS-GVO durch die Förderungsgesellschaft des Bundeswehr-Sozialwerks e.V. mbH zum Zwecke der Bearbeitung und Verwaltung der im Rahmen der Vereinsmitgliedschaft im BwSW e.V. bei der FöGBwSW gebuchten Reisen, Bestellung von Artikeln oder in Versicherungsangelegenheiten. Die erhobenen personenbezogenen Daten werden in Datenverarbeitungssystemen der FöGBwSW gespeichert.

Die personenbezogenen Daten werden nicht an Dritte übermittelt.

Die Daten werden für die Dauer der Mitgliedschaft gespeichert und danach in einen Altbestand überführt. Sie haben das Recht auf Auskunft über Ihre betroffenen personenbezogenen Daten sowie auf Berichtigung, Löschung oder auf Einschränkung der Verarbeitung und ein Widerspruchsrecht gegen die Verarbeitung sowie das Recht auf Datenübertragbarkeit.

Sie haben das Recht Ihre Einwilligung jederzeit zu widerrufen, ohne dass die Rechtmäßigkeit der aufgrund der Einwilligung bis zum Widerruf erfolgten Verarbeitung berührt wird. Sie haben ein Beschwerderecht bei einer Aufsichtsbehörde.

Bei Kindern, die das sechzehnte Lebensjahr noch nicht vollendet haben, ist die Verarbeitung personenbezogener Daten nur rechtmäßig, sofern und soweit die Einwilligung durch den Träger der elterlichen Verantwortung für das Kind oder mit dessen Zustimmung erteilt wird.

cpm forum

IM RENNEN
BLEIBEN
UND DEN
VORSPRUNG
SICHERN!



**Fordern Sie unverbindlich
Ihr kostenfreies Ansichtsexemplar
an: Tel.: +49(0)2241-920900
oder per E-Mail:
info@cpm-st-augustin.de**

Hier können Sie
**cpm forum für
Rüstung, Streit-
kräfte und Sicher-
heit** abonnieren –
und Sie verpassen
keine Ausgabe mehr!

Ein Abonnement hat für Sie nur Vorteile:

- Sie verpassen keine relevanten und wichtigen Themen
- Informationen aus erster Hand
- Exklusivartikel und Berichte informieren Sie aktuell
- Sie erhalten jede Ausgabe sofort nach Erscheinen

cpm forum sind themenorientierte Dokumentationen in Zeitschriftenform zu militärischen, logistischen oder wehrtechnischen Interessenschwerpunkten, erstellt in enger Zusammenarbeit mit militärischen Organisationsbereichen, amtlichen Stellen und/oder Verbänden.

cpm forum erscheint alle zwei Monate mit meist einem Themenschwerpunkt, mit Interviews von Entscheidungsträgern aus Politik, Streitkräften und Industrie, ergänzt durch Aktuelles aus Wirtschaft und Bundeswehr.

Die Berechnung erfolgt im ersten Abonnementjahr anteilig nach erhaltenen Ausgaben, danach folgen Jahresrechnungen.

Jahresabonnement-Preis

72,00 Euro inkl. 7% MwSt. und Versand

cpm communication presse marketing GmbH
Kölnstr. 93 · 53757 Sankt Augustin, Tel.: +49(0)2241-920900, Fax: +49(0)2241-92090-23, E-Mail: info@cpm-st-augustin.de, www.cpm-verlag.de

10% Rabatt für Mitglieder des BwSW

Inklusive aller Landausflüge



Kreuzfahrten auf Havel – Elbe - Oder und um die Ostseeinseln mit der MS Königstein

Ihr ****-Schiff, die **MS Königstein**, ist— bedingt durch seine Maße und den speziellen Antrieb— auf Flüssen einsetzbar, die nur von wenigen Schiffen befahren werden können. Stilvoll ausgestattete Gesellschaftsräume wie Panoramarestaurant und Bar erwarten den Gast, ebenso die komfortablen Kabinen. Das Freideck mit Sonnenliegen, Sitzgelegenheiten mit Sonnenschutz ermöglichen einen Rundumblick auf die bezaubernde Flusslandschaft. Die Langsamkeit der Fahrt, die das Gewässer vorgibt, wirkt sich wohltuend auf das Gemüt aus. Eine sich jeden Tag mehrfach ändernde Kulisse bringt Ihnen unaufdringlich diesen reizvollen Teil Deutschlands näher. Herzlich willkommen an Bord !

Ihre Kabine:

Die 30 Außenkabinen auf zwei Passagierdecks sind gemütlich und komfortabel eingerichtet. Ca. 11 qm groß, verfügen sie über zwei untere Sofabetten in L-Form, Klimaanlage und zwei Fenster (nicht zu öffnen, da das Schiff eine Seezulassung für die Küstenregion hat), Du/WC, Sat-TV, Safe und Haartrockner.



Termine und Preisangaben für die nachstehenden Kreuzfahrten lagen bei Drucklegung dieser Zeitung leider noch nicht vor.

Diese veröffentlichen wir auf unserer Internetseite www.foegbws.de und im Heft 4/2018.

5 TAGE KREUZFAHRT AUF DER HAVEL

Potsdam—Brandenburg—Rathenow—Havelberg bzw. entgegengesetzt

7 TAGE KREUZFAHRT AUF HAVEL UND ELBE

Potsdam—Brandenburg/Wusterwitz—Burg/Magdeburg—Tangermünde—Havelberg—Rathenow-Brandenburg—Potsdam (mit Ausflug Berlin)

8 TAGE KREUZFAHRT INSELN DER OSTSEE

Stralsund—Barth—Vitte(Hiddensee)—Ralswiek(Rügen)—Wittower Fähre—Lauterbach—Peenemünde(Usedom)—Wolgast—Greifswald—Stralsund

8 TAGE KREUZFAHRT POTSDAM—STRALSUND MIT INSEL RÜGEN BZW. ENTGEGENGESETZT

Potsdam—Eberswalde-Stettin—Swinemünde—Usedom-Wolgast—Greifswald—Insel Rügen-Stralsund bzw. entgegengesetzt

Im Preis enthaltene Leistungen :

- * 4, 6 bzw. 7 Übernachtungen an Bord der MS Königstein in der gebuchten Kabinenkategorie.
- * Vollpension, beginnend mit dem Abendessen am Anreisetag und endend mit dem Frühstück am Abreisetag.
- * Nachmittagstee/-kaffee mit Kleingebäck sofern kein Landgang im Programm angeboten wird.
- * Begrüßungsgetränk, Kapitänsdinner.
- * Landausflüge und Busexkursionen , Stadtrundgänge und Landgänge gemäß jeweiligem Programm
- * Bordreiseleiter und ortskundige Stadtführer.
- * Sämtliche Haf- und Schleusengebühren.
- * Gepäckbeförderung vom Anleger in die Kabine und zurück.

Weitere Programminformationen zum Fahrtverlauf, zu den Preisen, den Ausflügen und zur An- und Abreise finden Sie auf unserer u.a. Internetseite bzw. senden wir Ihnen auch gerne zu.

Anmeldung/Buchung schriftlich per Post, E-Mail, Fax oder telefonisch an Förderungsgesellschaft des BwSW e.V. mbH, Ollenhauerstraße 2, 53113 Bonn (Bitte den „Kabinencode“ angeben).

Telefon: 0228/37737— 481 Fax: 0228/37737— 444 E-Mail: mail@foegbws.de Internet: www.foegbws.de

Änderungen vorbehalten, maßgeblich ist die Reisebestätigung. Zahlungsbedingungen: 10 % des Reisepreises bei Erhalt der Reisebestätigung, Restsumme 30 Tage vor Reisebeginn. Es gelten die AGB der FöGBwSW, die Sie unter www.foeg.net/agb-foegbws einsehen können. Dort finden Sie auch das Informationsblatt für Pauschalreisen sowie unsere Erklärung zum Datenschutz.

Kein Rabatt für Nichtmitglieder. Mit dem Mitgliederrabatt von 10% sind keine weiteren Rabattierungen verknüpfbar. Bilder: Favorit Reisen, FöGBwSW; Veranstalter: FöGBwSW in Verbindung mit Favorit-Reisen

Bei extremem Hoch- oder Niedrigwasser behält sich die Reederei das Recht vor, Teilstrecken per Bus zu überbrücken und / oder Gäste auf andere Schiffe umsteigen zu lassen und / oder im Extremfall die Reise auch kurzfristig abzusagen, ohne dass sich daraus ein Rechtsanspruch ableiten lässt. Wegen Hoch- oder Niedrigwassers kann die Reise bis 45 Std. vor Abfahrt abgesagt werden.

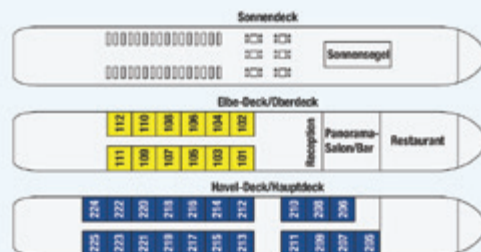

3-er Belegung: für die 3. Person steht ein oberes Klappbett zur Verfügung
Havel-Deck 212, 213, 214, 215 Elbe-Deck 101, 102, 103, 104

2-Bett Haupt- / Oberdeck



1. Sofabett
2. Fenster
3. Schrank
4. Sideboard
5. Ablage
6. Sat-TV
7. Dusche/WC
8. Minibar

Kabinen-Grundriss (nicht maßstabgetreu)

Exklusive Mitgliederkreuzfahrt

mit der **MS Rossini**

**Landausflüge und
Tischgetränke
inklusive**



7-tägige Donau-Flusskreuzfahrt Passau - Budapest - Passau

Passau—Bratislava—Budapest—Donauknie-Szentendre-Visegrad-Estergom-Wien-Wachau-Dürnstein-Passau

Die Donau mit ihren 2888 km, vom Schwarzwald bis ans Schwarze Meer, ist großartig! Kein anderer Fluss kann diese Vielfalt an Landschaftsbildern bieten. Erleben Sie während dieser Reise von Passau nach Budapest und zurück eine einzigartige Mischung aus Stadt-, Land- und Flusserlebnis. Die MS Rossini fährt auf der Donau durch die zauberhafte Wachau, die bewaldeten Flussauen hinter Wien und die ungarische Tiefebene. Auf geführten Ausflügen lernen Sie die Metropole Wien, das lebendige Budapest, das charmante Bratislava und die romantischen Landstriche Wachau und Donauknie kennen. Meist fahren Sie über Nacht zum nächsten Ziel, so dass tagsüber viel Zeit für Besichtigungen bleibt.

Ihr ****-Schiff, die **MS Rossini**, ist eines der größten und schönsten Donauschiffe. Mit sämtlichen Annehmlichkeiten eines Flusskreuzfahrtschiffes ausgestattet (alle Decks, außer Sonnendeck, sind mit Fahrstuhl erreichbar), bietet das „schwimmende Hotel“ bis zu 180 Personen in 95 Kabinen Platz. Im Restaurant auf dem Salondeck werden Spezialitäten aus den Küchen Europas serviert. Sie werden von der Besatzung der MS Rossini verwöhnt-gepflegte Mahlzeiten, musikalische Unterhaltung am Abend und die außergewöhnlich günstigen Nebenkosten an Bord tragen zu einem rundherum gelungenen Aufenthalt bei. An Bord der MS Rossini vergessen Sie die Hektik des Alltags. Obwohl ständig in Bewegung, überträgt sich die Langsamkeit des Schiffes wohltuend auf Seele und Gemüt. Das deutsche Management, die österreichische Schiffsführung und das internationale Servicepersonal sorgen für Wohlbefinden und Sicherheit. **Herzlich willkommen an Bord !**



Ihre Kabine:

Alle Kabinen bieten Dusche/WC, Satelliten-TV, Indoor-Telefon, Safe und Haartrockner und sind mit zwei unteren Betten ausgestattet (teilweise mit 1 oberen Klappbett auch als 3-Bett-Kabine buchbar). Die Kabinen haben eine Größe zwischen 11 - 14,5 qm² und sind mit einer Klimaanlage ausgestattet.

INKLUSIVLEISTUNGEN:

- ✓ Unterbringung in der gebuchten Kabinenkategorie ab / bis Passau
- ✓ Willkommensgetränk
- ✓ Vollpension, beginnend mit Kaffee/Tee und Kleingebäck am Anreisetag und endend mit dem Frühstück am Abreisetag
 - 6x Frühstücksbuffet
 - 5x Mittagessen
 - 6x Abendessen (davon 1 Kapitänsdinner)
 - 6x Mitternachtssnack
 - Nachmittagskaffee/-tee und Kleingebäck am Einschiffungstag und an einem Nachmittag ohne Landausflug
- ✓ Getränke zum Mittag- und Abendessen (1/8 Ltr Wein [rot/weiß] oder alternativ 1/8 Ltr O-Saft oder Mineralwasser)
- ✓ Sämtliche Landausflüge u. Besichtigungen wie angegeben inkl. Eintrittsgelder
- ✓ Bordreiseleiter, örtliche Stadtführer
- ✓ Hafen-, Schleusen-, Ein- und Ausschiffungsgebühren
- ✓ Gepäcktransfer von der Anlegestelle in die Kabine und zurück
- ✓ Deutscher Arzt an Bord (eventuelle Behandlung kostenpflichtig)
- ✓ Reisepreissicherungsschein

NICHT IM PREIS EINGESCHLOSSENE LEISTUNGEN:

- Persönliche Ausgaben, Getränke und Trinkgelder
- evtl. Behandlung durch den Bord-Arzt

TERMIN: 04.10.2019 bis 10.10.2019

Preis pro Person:

2/3-Bett-INNENKABINE, Standard € 640,-
(Bavariadeck, 13 qm, Code: B4)

Preis pro Pers. bei Dreierbelegung Code: B4/3 € 510,-

2/3-Bett-INNENKABINE, Standard € 695,-
(Austriadeck, 13 qm, Code: A4)

Preis pro Pers. bei Dreierbelegung Code: A4/3 € 580,-

2-Bett-AUßEN-Kabine, Standard € 735,-
(Bavariadeck, 12 qm, Code: B2)

2-Bett-AUßEN-Kabine, Standard € 775,-
(Austriadeck, 12 qm, Code: A2) -

2-Bett-AUßEN-Kabine, zur Einzelbelegung € 775,-
(begrenzter Umfang)

(Bavariadeck, 12 qm, Code: B2E)

2-Bett-AUßEN-Kabinen (begrenzter Umfang) € 800,-
(Austriadeck, 14,5 qm, Code: A1)

(Bavariadeck, 14,5 qm, Code: B1) € 775,-

Preise bei „Dreier-Belegung“: A1 = 735,- / B1 = 675,-!

Mindestteilnehmerzahl: 135 Personen

Nichtmitgliederzuschlag: 50,00 € pro Person

Unser besonderes Angebot: Wiederholer (Buchung einer Donau-Kreuzfahrt mit der MS-Rossini über die FöGBwSW) erhalten einen Rabatt von 30,00 € pro Person



PROGRAMMABLAUF:

1. Tag Passau / Einschiffung

Einschiffung auf MS Rossini in Passau ab 14.30 Uhr. 16.00 Uhr Abfahrt des Schiffes Richtung Österreich. In der Bar steht Kaffee / Tee und Kleingebäck bereit.

18.45 Uhr Begrüßung durch den Kapitän bei einem Willkommensgetränk. Fahrt durch die Schlägener Schlinge. 19.00 Uhr Abendessen. Musikalische Unterhaltung in der Panoramabar. Mitternachtssnack. Nachtfahrt.

2. Tag Bratislava

Ab 07.00 Uhr Frühstück. Passage an Wien vorbei, durch die urwaldähnlichen Donau-Auen, nach Bratislava. 12.30 Uhr Mittagessen. 15.00 Uhr Stadtrundfahrt in der charmanten Stadt mit k + k Flair. 19.00 Uhr Abendessen. MS Rossini legt Richtung Ungarn ab. Musikalische Unterhaltung in der Bar. Mitternachtssnack. Nachtfahrt.

3. Tag Budapest

Ab 07.00 Uhr Frühstück. Fahrt durch das romantische Donauknie Richtung Budapest. Ankunft dort im Laufe des Vormittags. 12.30 Uhr Mittagessen. 14.00 Uhr Beginn der Stadtrundfahrt (ca. 4 Stunden) im „Paris des Ostens“. 19.00 Uhr Abendessen. Danach Landgang in eigener Regie möglich. 23.30 Uhr verlässt das Schiff Budapest. Musikalische Unterhaltung in der Bar. Mitternachtssnack. Nachtfahrt.

4. Tag Donauknie

Ankunft im Donauknie gegen 06.00 Uhr. Ab 07.00 Uhr Frühstück. 08.15 Uhr Beginn des Landausfluges mit Besuch von Szentendre, Visegrad (Aussichtsplateau) und Esztergom. 12.30 Uhr legt das schwimmende Hotel in Richtung Wien ab. 12.45 Uhr Mittagessen. Erholende Stunden an Deck. 15.00 – 16.00 Uhr Nachmittagstee / -kaffee. 19.00 Uhr Abendessen. Musikalische Unterhaltung in der Bar. Mitternachtssnack. Nachtfahrt.

5. Tag Wien

Ab 07.00 Uhr Frühstück. Gegen 08.00 Uhr legt MS Rossini im Hafen Wien (DDSG oder Nußdorf) an. 09.00 – 12.30 Uhr Stadtrundfahrt mit Besichtigung der wichtigsten Sehenswürdigkeiten. 13.00 Uhr Mittagessen. Der Nachmittag steht zur freien Verfügung. 15.30 – 16.30 Uhr Nachmittagstee / -kaffee. 19.00 Uhr Abendessen. Möglichkeit zum individuellen Landgang in Wien. Musikalische Unterhaltung in der Bar. Mitternachtssnack.

6. Tag Wachau

Ca. 03.00 Uhr Abfahrt des Schiffes in Richtung Wachau. Ab 07.00 Uhr Frühstück. Passage durch die bezaubernde Wachau. 11.00 – 12.30 Uhr Rundgang im romantischen Weinort Dürnstein. 13.00 Uhr Mittagessen. Abfahrt des Schiffes in Richtung Deutschland. 15.30 – 16.30 Uhr Nachmittagstee / -kaffee. Das Schiff gleitet am Benediktinerstift Melk vorbei. 18.45 Uhr Verabschiedung der Gäste mit anschließendem Kapitänsdinner. Musikalische Unterhaltung in der Bar. Mitternachtssnack. Nachtfahrt.

7. Tag Passau / Ausschiffung

07.00 Uhr Frühstück. Ca. 08.30 Uhr Ankunft in Passau. Ausschiffung bis ca. 09.00 Uhr.

Wichtige Hinweise:

- Bei extremem Hoch- oder Niedrigwasser behält sich die Reederei das Recht vor, Teilstrecken per Bus zu überbrücken und / oder Gäste auf andere Schiffe umsteigen zu lassen und / oder im Extremfall die Reise auch kurzfristig abzusagen, ohne dass sich daraus ein Rechtsanspruch ableiten lässt. (Wasserstand ist höhere Gewalt). Gleiches gilt bei behördlich angeordneten, im Vorfeld nicht bekannt gegebenen Schleusen- und/oder Brückenreparaturen oder bei unverschuldetem Motor- oder Antriebschaden des Schiffes. Wegen Hoch- oder Niedrigwassers kann die Reise bis 45 Std. vor Abfahrt abgesagt werden. Bei evtl. Absage wird keine Erstattung für Fahrscheine, Platzreservierungen, der Kreuzfahrt vorausgehende oder nachfolgende Hotelbuchungen geleistet. Ebenso wird bei Wasserstandes – oder technisch bedingter Verspätung des Schiffes in Passau keine Rückzahlung von Fahrscheinen und Platzkarten, die an eine bestimmte Abfahrtszeit gebunden sind, vorgenommen.
- Bitte bedenken Sie auch, dass Ihr Flussschiff einerseits Ihr „Urlaubshotel“, andererseits aber auch Arbeitsgerät ist, das sich mit Motorenkraft fortbewegt und ständig, auch nachts (z.T. mit Schleusen- und Brückendurchfahrten, dabei u. U. Ein- und Ausfahren der Aufbauten!), bedient werden muss. Besonders geräuschempfindlichen Gästen empfehlen wir, Ohrstöpsel mitzubringen. (Die Schleusendurchfahrten in der 1. Nacht sind mit Störungen verbunden – das ist bei allen Donau-Kreuzfahrten so – und leider nicht zu ändern!)
- Deutsche Staatsbürger müssen im Besitz eines gültigen Personalausweises oder Reisepasses sein. Die Reisedokumente müssen noch mindestens 6 Monate über das Reiseende hinaus gültig sein.
- Der Abschluss einer Auslandsreisekrankenversicherung wird empfohlen.



Anreisemöglichkeiten:

Anreise in Eigenregie mit Bahn oder Pkw am Vortag.

Sollten Sie eine Anreise bereits am **Vortag (03.10.2019)** in Erwägung ziehen, können wir Ihnen zusätzlich nachstehende Leistungen anbieten:

Hotelübernachtung im IBB-Hotel Passau City Centre zum Preis von **69,- €** pro Person (Einzelzimmerzuschlag: **13,- €**).

In diesem Preis sind folgende Leistungen enthalten:

1 Übernachtung, 1x Abendessen, 1x Frühstück, Stadtführung Passau am 04.10.19 ca. 1 ½ Std.; Gepäck- und Personen-Transfer zum und vom Schiffsanleger. Garagenstellplatz kann in der Tiefgarage zum Preis von z.Zt.5,- € pro Tag genutzt werden (öffentliche Garage –daher keine Vorreservierung möglich).

Anreise in Eigenregie mit Bahn oder Pkw am Einschiffungstag.

Bei Anreise mit dem Pkw kann ein gebührenpflichtiger Parkplatz (einschließlich Transfer vom Parkplatz zum Schiff bzw. zurück) zum Preis von z.Zt. € 45,- vermittelt werden.

Darüber hinaus stehen in Passau weitere gebührenpflichtige Parkplätze zur Verfügung.

Für Gruppen kann zusätzlich eine Busanreise am Vortag mit Übernachtungsmöglichkeit in Passau oder am Einschiffungstag durch die FöGBwSW organisiert werden. Wir unterbreiten Ihnen gerne ein entsprechendes Angebot.

Anmeldung/Buchung schriftlich per Post, E-Mail, Fax oder telefonisch an Förderungsgesellschaft des BwSW e.V. mbH, Ollenhauerstraße 2, 53113 Bonn (Bitte den „Kabinencode“ angeben).

Telefon: 0228/37737 – 481 Fax: 0228/37737 – 444 E-Mail: mail@foegbws.de Internet: www.foegbws.de

Änderungen vorbehalten, maßgeblich ist die Reisebestätigung. Zahlungsbedingungen: 10 % des Reisepreises bei Erhalt der Reisebestätigung, Restsumme 30 Tage vor Reisebeginn. Es gelten die AGB der FöGBwSW, die Sie unter www.foeg.net/agb-foegwsw einsehen können. Dort finden Sie auch das Informationsblatt für Pauschalreisen sowie unsere Erklärung zum Datenschutz. Bilder: Favoritreisen, FöGBwSW; Veranstalter: FöGBwSW



Musikalische Panoramaschiffahrt auf dem Rhein



Am Samstag, den 15. Juni 2019 startet die »Rheinprinzessin«, das Galerie-Salonschiff der Bonner Personenschiffahrtsgesellschaft wieder zur traditionellen Schiffstour der Förderungsgesellschaft des BwSW auf dem Rhein

Zu einer fünfstündigen Fahrt auf einem der schönsten Stromabschnitte des Rheins startet unser Schiff auch im kommenden Jahr wieder ab Bonn. Vorbei am Siebengebirge mit Petersberg und Drachenfels kann man die herrliche Rheinlandschaft zwischen Bonn und Bad Breisig genießen! Die Band »Los Ultimos« wird uns in bewährter Form musikalisch begleiten und Ihnen Gelegenheit zum Tanzen geben. Natürlich verlosen wir auch wieder einige Tombola-Preise (die Eintrittskarte ist zugleich Ihr Gewinnlos). Um 19.00 Uhr heißt es wieder „Leinen los“ zu dieser schönen Rheintour.

Herzlich willkommen an Bord (Nicht nur für Mitglieder des BwSW)!

Anmeldung schriftlich per Post, per E-Mail oder telefonisch an Förderungsgesellschaft des BwSW e.V. mbH, Ollenhauerstraße 2, 53113 Bonn - Telefon: 0228/37737 481- Fax: 0228/37737 444 E-Mail: mail@foegbws.de Veranstalter: FöGBwSW

Abfahrts-/Ankunftsort: Bonn
Fritz-Schröder-Ufer Ecke Wachsbleich (Beethovenhalle)
Einlass: ab 18:30 Uhr
Preis: 20,00 Euro pro Person

HEIDEHOTEL
BAD BEVENSEN



Pro Person
und Nacht
ab **49,60**
Euro im
DZ Standard

Kennenlernangebot*

Entdecken Sie die hübsche Kurstadt sowie den Kurpark zu allen Jahreszeiten und verbringen Sie entspannte Stunden in der Therme.

- 3 Übernachtungen
- Reichhaltiges Frühstücksbuffet
- 1 Abendbuffet am Anreisetag
- 1 Eintrittskarte für die Jod-Sole-Therme
- Kostenlose Nutzung des Vital-Zentrums mit Sauna und Dampfbad

Heidehotel Bad Bevensen der FDS Hotel gGmbH
 Alter Mühlenweg 7, 29549 Bad Bevensen, Telefon: 05821 959 111
 E-Mail: info@heidehotel-bad-bevensen.de
 www.heidehotel-bad-bevensen.de



*5% auf alle Angebote
und Zimmerpreise für
Mitglieder des BwSW*

Genießen Sie Ihren
Urlaub zum Vorteilspreis
in den FDS Hotels.

Reisezeitraum bis Ende 2019*
Buchbar per Telefon oder E-Mail
mit dem Stichwort **CheckYn**

*Nicht gültig über Weihnachten und Silvester in beiden Hotels sowie vom 04.01.–22.02.2019 im Heidehotel Bad Bevensen. Kennenlernangebot bzw. -tage sind nur für Neukunden buchbar. Zzgl. Kurtaxe.

Urlaub für Alle



SEEHOTEL
RHEINSBERG



Pro Person
und Nacht
ab **61,60**
Euro im
DZ Standard

Kennenlerntage*

Kurz mal raus aus dem Alltag und rein in den Urlaub! Genießen Sie das barrierefreie **** Hotel im Ruppiner Seenland.

- 3 Übernachtungen
- Täglich Frühstücksbuffet
- Kostenfreie Nutzung von Schwimmbad und Saunen
- Kostenfreier Bademantel während Ihres Aufenthalts

Seehotel Rheinsberg der FDS Hotel gGmbH
 Donnersmarckweg 1, 16831 Rheinsberg, Tel.: 033931 344 0
 E-Mail: post@seehotel-rheinsberg.de
 www.seehotel-rheinsberg.de

NOVASOL

2019

Ferienhäuser und Ferienwohnungen

	<p>Spanien Portugal</p>  <p>Große Auswahl an Ferienhäusern mit Pool</p> <p>Finca-Urlaub: Zurückgezogen und doch mittendrin</p>	<p>Plätze zum Träumen</p> <p>Großes Angebot an Ferienhäusern, Villen und Appartements in Südeuropa Häuser mit kostenfreiem Eintritt ins Badeland in Dänemark Anglerhäuser mit speziell anglerfreundlicher Ausstattung Wellness-Domizile in Deutschland Besonders haustierfreundliche Häuser NOVASOL DUO-Paket Reiserücktrittskostenversicherung inklusiv Wahlfreie Anreise - Spar- und Miniferien</p> <p>Reisevermittler: NOVASOL AS, Gotenstr. 11, 20097 Hamburg</p>	<p>Kroatien</p>  <p>Ferienhäuser mit eigenem, privaten Pool</p> <p>Vorteile und Ermäßigungen für NOVASOL-Gäste</p>
--	---	--	--



Private Ferienhäuser zum Wohlfühlen in Dänemark

- **Neu: umweltfreundlich urlauben – Energiesparhäuser**
- **Dänische Gemütlichkeit erleben – Hygge-Häuser**
- **Alle Generationen unter einem Dach – Mondäne Landhäuser**
- **Sport, Spiel & Spaß – Aktivitätshäuser**
- **Nur das Beste für die Kleinen – Besonders kinderfreundliche Häuser**
- **Zu Ihrer Sicherheit – Reiserücktrittskosten-Versicherung inklusive**

Reisevermittler: dansommer a/s,
Voldbjervej 16, DK 8240 Risskov

dansommer



Urlaub in exklusiven Villen und Fincas

CUENDET bietet Ihnen einen unvergleichlichen Traumurlaub. Ob Villen, Landgüter oder City-Appartments – hier finden Sie Ihr Traumhaus in den schönsten Regionen Südeuropas. Wohnen Sie in sorgfältig ausgewählten CUENDET-Häusern, die sich nicht nur durch die Finesse in Interieur, Stil und Eleganz auszeichnen, sondern auch durch die Schönheit der Landschaft, die sie umgibt.

Reisevermittler: CUENDET,
Strada die Strove 17, I 53035 Monteriggioni (Siena)

CUENDET

Informationen und Buchung im Internet unter www.foegbws.de
oder (0228) 37737 481. Mitglieder-Vorteil: FöGBwSW-Bonus von 5%
(Bonusgutschrift nachträglich durch FöGBwSW—Voraussetzung: Buchung erfolgt über FöGBwSW)



Homair
CAMPINGDÖRFER &
MOBILHEIM-VERMIETUNG



Bei Buchung von mindestens 7 Nächten erhalten Sie als Mitglied des BwSW folgende Vorteile:

- 10% Rabatt für alle Aufenthalte in der Nebensaison (vor dem 06.07.2019 und nach dem 31.08.2019)
- 5% Rabatt für einen Aufenthalt zwischen dem 06.07. bis 13.07.2019 und dem 24.08. bis 31.08.2019
- Die Buchungsgebühren (10-25 €) werden in der gesamten Saison erstattet

Buchungs- und Zahlungsbedingungen, AGB's und Info zum Datenschutz im Internet auf www.homair.de



Frankreichs Spezialist für Familienurlaub in Bungalows und Mobilheimen seit 30 Jahren:

- 128 Feriendörfer und Campings in den schönsten Reisezielen Europas, am Meer oder im Grünen
- Vor Ort: Swimming Pool, Wasserrutschen, Animationen, Sportangebote, Kinderclub, organisierte Ausflüge...



Um die Ermäßigung zu erhalten, geben Sie bitte folgenden Partnercode an:

BWSW19
Buchungen & Infos:

www.homair.de

☎ 0180 3000 538

(Kosten für einen 0180 Anruf + 0,09€/min)

Der BwSW-Vorteil fährt immer mit.



Hertz®

Hertz bietet BwSW-Mitgliedern hervorragende PKW- und LKW-Konditionen in Deutschland sowie Rabatte auf der ganzen Welt. Geben Sie einfach bei der Reservierung die **FöGBwSW-Kundennummer CDP 598432** an und Sie erhalten automatisch Ihren günstigen **BwSW-Vorteilstarif**.

Tarifauskünfte und Reservierungen unter 01806-333535*

www.hertz.de

www.hertztrucks.de

Love the road

* €0,20 pro Anruf aus dem Festnetz der Deutschen Telekom und max. €0,60 pro Anruf aus dem Mobilfunk.

Die Renault Range

Für jeden das passende Modell

Sonderpreise* für viele Modelle für Mitglieder des BWSW



Renault Twingo



Renault Clio



Renault Captur



Renault Kadjar



Renault Talisman

Gesamtverbrauch der gezeigten Renault Pkw-Modelle kombiniert (l/100 km): 6,0–3,3; CO₂-Emissionen kombiniert (g/km): 135–85 (Werte nach Messverfahren VO [EG] 715/2007).

*Nachlass von bis zu 28% der UPE zzgl. Überführung auf viele Renault Modelle, ausgenommen sind alle Sondermodelle und Modelle mit der Bezeichnung Renault Sport. Das Angebot ist freibleibend und richtet sich ausschließlich an Mitglieder des BWSW. Es gelten die Allgemeinen Geschäftsbedingungen der Renault Deutschland AG. Gültig für Bestellungen bis zum **31.05.2019**. Angebot gültig bei allen teilnehmenden Händlern in Deutschland. Abbildung zeigt Sonderausstattung. Irrtümer, Schreibfehler und Änderungen sind vorbehalten. Renault Deutschland AG, 50319 Brühl.

Weitere Informationen:

Förderungsgesellschaft des Bundeswehr-Sozialwerk e.V. mbH (RA-Nr.: O 20177)

Ollenhauerstr. 2

53113 Bonn

Tel: 0228/37737-481, E-Mail: mail@foegbws.de, Internet: www.foegbws.de

ZUKUNFT. ATTRAKTIV. GESTALTEN.

Perspektiven in Zivil schaffen.



Die Fachgewerkschaft für die Arbeitnehmer
und Auszubildenden der Bundeswehr

Bundesgeschäftsstelle
Rochusstraße 178
53123 Bonn
Telefon:(0228) 62 94 78 90
Fax: (0228) 62 46 38
E-Mail: gewerkschaft@vab.dbb.de

www.vab-gewerkschaft.de

VAB
VERBAND DER ARBEITNEHMER
DER BUNDESWEHR

Verband der Beamten der Bundeswehr e.V.



DIE Interessenvertretung der Beamtinnen und Beamten der Bundeswehr

Der VBB vertritt und fördert die berufspolitischen, rechtlichen und sozialen Belange der Beamtinnen und Beamten der Bundeswehr sowie der privatisierten Bereiche.

Wir bieten:

- Interessenvertretung durch VBB und dbb beamtenbund und tarifunion
- kostenfreie Mitgliedschaft für Beamte auf Widerruf aller Laufbahnen und Laufbahngruppen (Anwärter/innen & Referendare/innen) im Vorbereitungsdienst
- Rechtsberatung und Rechtsschutz in beamten- und sozialrechtlichen Belangen
- beitragsfreie Diensthauptpflichtversicherung
- beitragsfreie Freizeitunfallversicherung
- beitragsfreie Auslandsreise-Krankenversicherung für Beamte auf Widerruf aller Laufbahnen und Laufbahngruppen (Anwärter/innen & Referendare/innen) im Vorbereitungsdienst
- auf individuelle Einzelfragen erhalten Sie eine Antwort
- Sonderkonditionen bei Versicherungen, z.B. in Sachen Alterssicherung, Pflegeversicherung
- Seminare und berufsbegleitende Fortbildungen

... und darüber hinaus halten wir unsere Mitglieder stets auf dem Laufenden:

- beitragsfreie Monatszeitschrift „VBB-Magazin“
- VBB - Homepage und Soziale Medien
- Aushänge, Sonderinformationen zu Spezialthemen und Veranstaltungen



Unterstützen Sie uns und werden Sie Mitglied
in einer großen Gemeinschaft – dem VBB.

www.vbb-bund.de



VBB · Baumschulallee 18 a · 53115 Bonn · Telefon 0228/38 92 70 · mail@vbb-bund.de

Wer viel gibt,
kann viel verlangen!
Wir tun es. Für Sie!



Es geht um Ihren Beruf.
Wir vertreten Ihre Interessen.
Wir sichern Ihre Rechte.

+ **Es geht um Ihre Sicherheit.**
Wir bieten kostenlosen Rechtsschutz
in dienstlichen Angelegenheiten.

+ **Es geht um Rat und Hilfe.**
Wir beraten Sie unentgeltlich.
Wir helfen Ihnen in Notlagen.

+ **Es geht um Service.**
Wir bieten Ihnen finanzielle Vorteile
durch Angebote der Förderungs-
gesellschaft (FöG) des DBwV.

+ **Es geht um Ihr Einkommen.**
Wir kämpfen für eine gerechte
Besoldung und Versorgung.

= **Es geht um Sie! Darum**

Informieren Sie sich unter www.dbwv.de
oder schreiben Sie an den Deutschen Bundeswehrverband
Stresemannstraße 57 | 10963 Berlin | Telefon (030) 235990-0



Deutscher
Bundeswehrverband



WIR SIND
DIE
RESERVE
VERBAND DER RESERVISTEN
DER DEUTSCHEN BUNDESWEHR E.V.



WIR
SICHERN
UNSERE
HEIMAT



Verband der Reservisten der Deutschen Bundeswehr e.V.
Zeppelinstraße 7A, 53177 Bonn, Telefon (02 28) 25 909-0
E-Mail info@reservistenverband.de, Internet www.reservistenverband.de

Exklusive Mitgliederreise



Granada - Alhambra



Ronda



Gibraltar



Hotel Best Benalmadena

Highlights der Reise

- ✓ 4-Sterne-Hotel
- ✓ Zeit für eigene Entdeckungen
- ✓ Ausflugspaket inklusive

8-tägig inkl. Flug
4-Sterne-Hotel
inkl. Halbpension

1.055 €

ab
pro Person

INKLUSIVLEISTUNGEN

- Flug mit Lufthansa (oder gleichwertig) von Frankfurt nach Málaga und zurück in der Economy Class
- Flughafensteuern und Sicherheitsgebühren
- Transfers Flughafen - Hotel - Flughafen im klimatisierten Reisebus
- 7 Übernachtungen im 4-Sterne-Hotel Hotel Best Benalmadena in der gebuchten Zimmerkategorie inklusive Halbpension
- Ausflugspaket wie beschrieben
- 1 Reiseführer Andalusien pro Zimmer
- Reisebegleiter FöGBwSW

Wunschleistungen pro Person

- Zuschlag Einzelzimmer 250 €
- Gibraltar mit Rock Tour (per Minibus) 35 €
- Zug zum Flug 2. Klasse inklusive ICE-Nutzung 59 €

Einreisebestimmungen für dt. Staatsangehörige

Gültiger Personalausweis. Staatsangehörige anderer Länder wenden sich bitte an die jeweilige Botschaft.

Weitere Informationen

Mindestteilnehmerzahl: 35 Personen. Die Reise ist im Allgemeinen für Personen mit eingeschränkter Mobilität nicht geeignet. Im Zweifel kontaktieren Sie uns wegen Ihrer individuellen Bedürfnisse vor der Buchung.

TERMIN UND PREIS 2019 pro Person	
Abflughafen	Frankfurt
Preis	Termin
8-tägig 1.055 €	13.05. - 20.05.2019
Nichtmitgliederzuschlag: 60 € pro Person	

¡Bienvenidos en Andalucía!

Weißer Dörfer an Felsenketten, goldene Traumküsten und blühende Orangen-Haine. Es gibt viele Gründe, warum sich eine Reise durch Andalusien lohnt.

Ihr Reiseverlauf

- 1. Tag, 13.05.2019 - Anreise.** Flug von Frankfurt nach Málaga. Empfang und Transfer zu Ihrem Hotel. (A)
 - 2. - 7. Tag, 14.05.2019 - 19.05.2019 - Andalusien.** Zwei Tage zur freien Verfügung sowie vier Ganztagsausflüge wie beschrieben. Übernachtung in Ihrem Hotel. (F, A)
 - 8. Tag, 20.05.2019 - Abreise.** Flughafentransfer und Rückflug nach Frankfurt. (F)
- Änderungen vorbehalten. F = Frühstück, M = Mittagessen, A = Abendessen. Vor Ort buchbare Ausflüge werden durch unsere Reiseleitung nur vermittelt.

Ausflugspaket (inklusive)

Ganztägiger Ausflug Ronda. Sie besuchen die Stadt Ronda. Während einer Stadtführung sehen Sie die Alt- und Neustadt mit den zwei berühmten Brücken über der Schlucht und die Reste der Stadtbefestigung. Sie besichtigen die schöne Stierkampfarena, die Kirche Santa Maria Mayor und eines der Adelshäuser, wie das Don Bosco Haus.

Ganztägiger Ausflug Granada inkl. Alhambra. Sie fahren nach Granada. Dort treffen Sie einen örtlichen Guide für eine halbtägige Stadtführung in der ehemaligen maurischen Hauptstadt. Sie besuchen die imposante „rote Festung“ Alhambra mit Alcazaba, verschiedenen Patios und Palästen, den Löwenhof und vieles mehr. Im Anschluss Rundgang durch das hübsche, hoch über der Stadt gelegene Altstadtviertel Albaicin, welchen einen einzigartigen

Ausblicke auf die Alhambra bietet. Der Nachmittag steht Ihnen zur freien Verfügung. Der Eintritt in die Alhambra kann nicht garantiert werden (nur nach Verfügbarkeit).

Ganztägiger Ausflug Cordoba. Enge, gewundene Gassen, kleine Plätze und blumengeschmückte Patios geben dieser Stadt ihren bis heute erhaltenen maurischen Charakter. Sie sehen die weltberühmte Mezquita mit ihrer imposanten Säulenhalle, die einst zweitgrößte Moschee der Erde, die heute eine Kathedrale ist und das ehemalige Araber- und Judenviertel mit der Synagoge.

Ganztägiger Ausflug Gibraltar, Marbella und Puerto Banus. Fahrt ins britische Hoheitsgebiet Gibraltar mit „The Rock“, dem Felsen. Auffahrt (gegen Aufpreis, vorab buchbar) mit Minibussen zu den schönsten Aussichtspunkten. Weiterfahrt nach Marbella zum Yachthafen Puerto Banus und kurzer Besuch des Urlaubsortes an der Costa del Sol.

Ihr 4-Sterne-Hotel: Hotel Best Benalmadena (Landeskategorie)
Die Unterkunft ist 3 Gehminuten vom Strand entfernt. Das Hotel bietet Rezeption, mehrere Pools, eine Sonnenterrasse, Lift, WLAN im gesamten Hotel (kostenfrei) sowie eine Boutique und einen Friseur. Die Zimmer sind ausgestattet mit Bad, Dusche/WC, Föhn, Klimaanlage (zentral gesteuert), Safe (gegen Gebühr), Minibar (gegen Gebühr), Telefon, WLAN (kostenfrei), TV und einen Balkon oder Terrasse.
Hotel- und Freizeiteinrichtungen teilweise gegen Gebühr.



Anmeldung/Buchung schriftlich per Post, E-Mail, Fax oder telefonisch an:
Förderungsgesellschaft des BwSW e.V. mbH
Ollenhauerstraße 2, 53113 Bonn
Telefon: 0228/37737- 481 · Fax: 0228/37737- 444
E-Mail: mail@foegbws.de · Internet: www.foegbws.de

Änderungen vorbehalten, maßgeblich ist die Reisebestätigung. Zahlungsbedingungen: 10 % des Reisepreises bei Erhalt der Reisebestätigung, Restsumme 30 Tage vor Reisebeginn. Es gelten die AGB der FöGBwSW, die Sie unter www.foeg.net/agbfoegwsw einsehen können. Dort finden Sie auch das Informationsblatt für Pauschalreisen sowie unsere Erklärung zum Datenschutz.

Veranstalter: FöGBwSW in Zusammenarbeit mit FOX-TOURS Reisen GmbH, Andréestraße 27, 56578 Rengsdorf



Bundeswehr Sozialwerk
Hier scheint die Sonne!

Bundeswehr-Sozialwerk e.V.
Postfach 150165 · 53040 Bonn
Buchungszentrale Tel. 0228 37737-222
Mitgliederservice Tel. 0228 37737-460

**Kulinarische Reise
durch Italien im**

Piccola Italia Resort

in Tremosine

Genießen Sie Ihre Auszeit mit allen Sinnen und entdecken Sie die kulinarische Vielfalt Italiens. Unsere Köche führen Sie durch 20 Regionen Italiens und verwöhnen Sie täglich mit

- Antipasti – Vorspeisen
- Primo piatto – Erster Gang
- Secondo piatto – Zweiter Gang
- Dolce – Dessert

Lassen Sie sich verzaubern und gehen Sie auf eine köstliche Entdeckungsreise.

Reisezeiten

- 04.05.-11.05.2019
- 12.10.-19.10.2019

Inklusivleistungen

- Übernachtung
- Halbpension
- 4-Gänge-Menü am Abend
- PKW-Stellplatz
- WLAN im öffentlichen Bereich und in den Suiten

ab **273 €**
p.P./7 Nächte/HP



Bild: beats1/Shutterstock.com



Bild: Lisovskaya Natalia/Shutterstock.com

i Tel.: 0228 37737-222

Piccola Italia Resort • Tremosine

Preise in € pro Person/Zeitraum - Halbpension

	fester Buchungszeitraum	
	04.05. - 11.05.19	12.10. - 19.10.19
Suite	308,-	273,-
Suite (ab 3 Pers.)	273,-	238,-
Familien-suite	378,-	343,-
Familien-suite (ab 3 Pers.)	294,-	259,-
Suite Bella Vista	413,-	378,-
Suite Bella Vista (ab 3 Pers.)	364,-	329,-
Suite Piccola Italia	483,-	448,-
Suite Piccola Italia (ab 3 Pers.)	399,-	364,-

Kinderermäßigung (s. S. 193)
Extrakosten: Kurtaxe wird vor Ort erhoben. 7 % Aufschlag bei fehlendem Nachweis der Begünstigung (s. S. 207). 20 % Aufschlag für Nichtmitglieder. Aufschlag für Alleinnutzung: Suite 20,- €/Nacht. Familien-suite 30,- €/Nacht. Suite Bella Vista/Piccola Italia 40,- €/Nacht.



Bild: Mirko Banfi