

Bürger-Info *aktuell*

Berescheid, Broich, Bronsfeld, Dreiborn, Ettelscheid, Gemünd, Harperscheid, Herhahn, Kerperscheid, Morsbach, Nierfeld, Oberhausen, Scheuren, Olef, Schleiden, Schönesseifen, Wintzen, Wolfgarten



- **Notruftafel**
Seite 2
- **Kneipp-Verein**
stellt sich vor
Seite 7
- **Nostalgie auf der**
Olefbahn
Seite 8
- **Wandern auf der**
Rur-Olef-Route
Seite 9
- **Großer**
Terminkalender
Seite 10–11
- **Mach-Bar-Tour**
an Schleidener
Gymnasien
Seite 12
- **Grundschüler im**
Rathaus
Seite 13

**Amtsblatt für die
Stadt Schleiden**

**3. Jahrgang
Ausgabe Juli
28. Juni 2008**

Sommermarkt und Kurparkfest in Gemünd am 5. und 6. Juli 2008

In diesem Jahr kooperierte die Stadt Schleiden erstmalig mit der neugegründeten Geschäftsfrauen-Initiative, der „Charme-Offensive“ für Gemünd. Das Ergebnis dieser Kooperation ist eine Aufwertung des traditionellen Sommermarktes mit vielen Veranstaltungen und Aktionen in der Innenstadt durch die beteiligten Geschäfte, Unternehmen und Gastronomiebetriebe. Das vielfältige Programm lässt schon fast „Volksfeststimmung“ in der Kurstadt aufkommen.



Programm

Samstag, 5. Juli 2008

„Late-Night-Shopping“ bis 22.00 Uhr

Sonntag, 6. Juli 2008

Verkaufsoffener Sonntag

17.00 Uhr

Uwe und Kinder an der Alten Schule

18.00 Uhr

Uwe – Saxophon & Gitarre an der Alten Schule

12.00, 14.00 & 16.00 Uhr

Show der Greifvogelstation Hellenthal auf dem Marienplatz

An beiden Tagen

Dreiborner Straße: Live-Musik, Cocktailbar, Sektbar, Rotweinstände, Kunstausstellung am Nepomuk, Kutschfahrten, Goldschmied, Spinnerin, Patchwork, Bonbonmacher, „Kunstforum“-Kindermalschule

Bergstraße: Heilpraktikerin, Malen für Kinder

Bahnhofstraße/Hermann-Kattwinkel-Platz: Schülerband, Cocktailbar, Sektbar, Modenschau, Waffeln mit heißen Kirschen, Haarverlängerung & Beauty-Tipps, Kinderschminken, Autoschau

Aachener Straße: Bayrische Schmankerl

Darüber hinaus planen die Geschäftsleute individuelle Überraschungen und Rabatt-Aktionen. Parallel zum Sommermarkt startet am 5. Juli 2008 das Kurparkfest. Auch in diesem Jahr kämpfen beim Kettcar Rennen wieder einige Mannschaften um den Sieg beim „Großen Preis von Gemünd“. Am Abend sorgt DJ Bogell für gute Stimmung.



**Amtliches und Interessantes für alle Bürgerinnen,
Bürger und Gäste der Stadt Schleiden**



Notruftafel

Krankentransport	02251-5036 oder 112
Krankenhaus Mechernich	02443-170
Krankenhaus Schleiden	02445-870
Krankenhaus Euskirchen	02251-900
Polizei	02445-8580 oder 110
Überfall, Verkehrsunfall	110
Feuer	112
Rettungsdienst, Erste Hilfe	112
Nordrheinweite Arztrufzentrale	0180-50 44 100
Zahnärztlicher Notfalldienst	0180-598 67 00
Giftnotruf	0228-2873211
Apothekennotdienst	02251-5063
Störungsdienst Gas	02251-7080 oder 02251-3222
Störungsdienst Wasser	02482-95000
Störungsdienst Strom	02441-820
Rathaus Schleiden	02445-890

Öffnungszeiten Bürgerbüro und Stadtkasse:

montags – mittwochs: 07.30 – 12.30 und 14.00 – 16.00 Uhr
donnerstags: 07.30 – 12.30 und 14.00 – 18.00 Uhr
freitags: 07.30 – 12.30 Uhr

Öffnungszeiten restliche Verwaltung:

montags: 08.30 – 12.30 Uhr
mittwochs: 08.30 – 12.30 Uhr
donnerstags: 14.00 – 18.00 Uhr
freitags: 08.30 – 12.30 Uhr

Pfarrämter und Kirchengemeinden Schleiden

Pfarramt: St. Nikolaus – Gemünd **Telefon: 02444-2322**
Pfarramt: St. Philippus & Jakobus – Schleiden
St. Josef – Oberhausen
St. Johann-Baptist – Olef
St. Donatus – Harperscheid
St. Katharina – Herhahn **Telefon: 02445-3218**
Pfarramt: St. Georg-Dreiborn **Telefon: 02485-2 12**
Ev. Trinitatis-Kirchengemeinde
im Schleidener Tal **Telefon: 02444-1400**
Beratung für
Kriegsdienstverweigerer: **Telefon: 02445-3218**

Wir verwirklichen Ihren Wunsch nach Eigentum!

Zwei starke Partner:

Firma Vieten Immobilien OHG und
VR-Bank Nordeifel eG arbeiten gemeinsam
exklusiv für Sie in der Nordeifel.

  **Vieten**
Seit 1972
Immobilien OHG

Telefon 02443/5323
vieten-immobilien@t-online.de
www.vieten-immobilien.de

 **VR-Bank Nordeifel eG**

Telefon 02445/95020
info@vr-banknordeifel.de
www.vrbanknordeifel.de

**Schieben Sie Ihre Wünsche nicht auf die lange Bank –
Kommen Sie zu den Spezialisten!**

Notruftafel	Seite 2
Amtliche Bekanntmachungen	Seite 4-6
Verwaltung und Stadtrat informieren	Seite 7
Vereins-Portraits	Seite 7
Aktuelles aus den Ortsteilen	Seite 8-9
Großer Terminkalender	Seite 10-11
Aktuelles aus dem Klassenzimmer	Seite 12-13
Aktuelles aus den Ortsteilen	Seite 14
Glückwünsche	Seite 15

Die Bürger-Info *aktuell* wird herausgegeben von der Stadt Schleiden · Blankenheimer Str. 2-4 · 53937 Schleiden
Tel: 0 24 45-89-0 · Fax: 0 24 45-89-250 · www.schleiden.de

Verantwortlich für den Inhalt: Der Bürgermeister
Amtlicher Teil: Stadt Schleiden

Redaktion: Stadt Schleiden · Fachbereich 0
Blankenheimer Str. 2-4 · 53937 Schleiden
Tel: 0 24 45-89 112 · Fax: 0 24 45-89 250
eMail: kerstin.wielspuetz@schleiden.de

Mit Namen oder Abkürzungen gezeichnete Artikel geben nicht unbedingt die Meinung der Redaktion wieder.
Nachdrucke verboten. Für unverlangt eingereichte Manuskripte, Fotos etc. übernehmen wir keine Haftung.
Gestaltete und veröffentlichte Texte und Anzeigen dürfen nur mit ausdrücklicher Zustimmung reproduziert oder nachgedruckt werden.

Produktion und Anzeigenverwaltung:
SIMAG Mediakontakt · Fuggerstr. 48 · 52152 Simmerath
Tel: 0 24 73-90 94 03 · Fax: 0 24 73-90 94 14
eMail: foerster@simag-werbung.de

Die nächste Ausgabe

der Bürger-Info *aktuell* erscheint am 26. Juni 2008 · Anzeigen- und Redaktionsschluss: 14. Juli 2008

Aktuelles aus den Ortsteilen

Minigolf im Kurpark Gemünd

Der Minigolfplatz in Gemünd wurde umfangreich saniert und ist ab sofort wieder bespielbar.

Öffnungszeiten:

Montag - Freitag: 13.00 - 19.00 Uhr
Samstag - Sonntag und Sommerferien: 11.00 - 19.00 Uhr

Oder telefonische Vereinbarung beim Nationalpark-Tor Gemünd unter 02444-2011.

Preise:

Erwachsene: 2,50 Euro
Kinder bis 12 Jahre: 1,50 Euro
Familien mit 2 Kindern bis 12 Jahre: 6,00 Euro
Gruppen ab 10 Personen: 20,00 Euro



Gemünder Minigolf-Anlage im Kurpark.

AUTO Mertens
Reparaturen aller Fabrikate
An- und Verkauf
Reifenhandel
Klimaservice
TÜV & AU täglich

**DER SOMMER IST DA:
Gegen Vorlage dieser Anzeige
5,- EUR RABATT
auf Klimaanlage**

Gemünder Straße 18
53937 Schleiden
Tel.: 02445-85 25 97

Wir pflegen Sie auch Zuhause...

EVA Gepfleget gepflegt

Mobile Pflege in gewohnter Sorgfalt

Diakonie **EVA**
Stiftung **Evangelisches Alten- und Pflegeheim Gemünd**
Tel.: 0 24 44 / 95 15 0 · **Dürener Str. 12 · Gemünd**

Bekanntmachung



Festsetzung Überschwemmungsgebiet der Urft

Nach § 31b Abs. 2 Wasserhaushaltsgesetz (WHG) i.V.m. § 112 Landeswassergesetz (LWG) ist das Überschwemmungsgebiet der Urft von der Bezirksregierung Köln durch eine ordnungsbehördliche Verordnung festzusetzen. Es ist eine Beteiligung unter entsprechender Anwendung des § 73 Abs. 2 bis 5 Verwaltungsverfahrensgesetz des Landes Nordrhein-Westfalen (VwVfG NRW) durchzuführen.

Die Unterlagen für die Festsetzung werden gemäß § 112 LWG i.V.m. § 73 Abs. 2 bis 5 VwVfG NRW einen Monat lang in den Gemeinden, in deren Bereich sich die Festsetzung des Überschwemmungsgebietes der Urft auswirkt, und zwar in der Zeit vom 28.6.2008 bis 28.7.2008 einschließlich bei der Stadtverwaltung Schleiden, Blankenheimer Straße 2-4, 53937 Schleiden, Zimmer 236 während der Dienststunden zur Einsichtnahme ausgelegt. Jeder, dessen Belange durch das Vorhaben berührt werden, kann bis spätestens vier Wochen nach dem Ende der Auslegungsfrist, d. h. bis einschließlich zum 25.8.2008 schriftlich oder zur Niederschrift bei

der Stadtverwaltung Schleiden, Blankenheimer Straße 2-4, 53937 Schleiden, Zimmer 236 oder bei der Bezirksregierung Köln, 50606 Köln, Einwendungen erheben.

Mit Ablauf der Einwendungsfrist sind nach § 73 Abs. 4 VwVfG NRW alle Einwendungen ausgeschlossen, die nicht auf besonderen privatrechtlichen Titeln beruhen oder die das Verfahren verzögern. Die Erhebung einer fristgerechten Einwendung setzt voraus, dass aus der Einwendung zumindest der geltend gemachte Belang und die Art der Beeinträchtigung hervorgehen, die Einwendung unterschrieben und mit einem lesbaren Namen und Anschrift versehen ist. Einwendungen ohne diesen Mindestinhalt sind unbeachtlich.

Schleiden, den 26. Mai 2008

Der Bürgermeister
In Vertretung Wolter

Bekanntmachung



Bebauungsplan Nr. 11 Ettelscheid, 2. Änderung und Ergänzung

Der Stadtrat hat am 8. Mai 2008 den Bebauungsplan Nr. 11 Ettelscheid, 2. Änderung und Ergänzung gemäß § 10 Baugesetzbuch -BauGB- vom 23.9.2004 (BGBl. I S. 2415) in der derzeit geltenden Fassung als Satzung beschlossen. Das betroffene Gebiet ist der mit dieser Bekanntmachung veröffentlichten Skizze zu entnehmen.

Der Bebauungsplan Nr. 11 Ettelscheid, 2. Änderung und Ergänzung kann mit der Begründung ab dem Tage der Bekanntmachung in der Bürgerinfo der Stadt Schleiden (amtliches Veröffentlichungsorgan) bei der Stadtverwaltung Schleiden, 53937 Schleiden, Blankenheimer Str. 2-4, Zimmer 234, während den Dienststunden, derzeit vormittags von montags – freitags von 7.30–13.00 Uhr und nachmittags von montags – mittwochs von 13.30–16.30 Uhr sowie donnerstags von 13.30–18.00 Uhr, gemäß § 10 BauGB eingesehen werden. Über den Inhalt wird auf Verlangen Auskunft gegeben.

Bekanntmachungsanordnung:

Der Bebauungsplan Nr. 11 Ettelscheid, 2. Änderung und Ergänzung sowie die Mitteilung über Ort und Zeit der Einsicht in den Bebauungsplan werden hiermit ortsüblich bekanntgemacht (§ 37 Abs. 3 Gemeindeordnung -GO- NW in der Fassung der Bekanntmachung vom 20.11.2007 GV NW S. 584); er tritt mit dieser Bekanntmachung in Kraft.

Hinweise:

Es wird auf die Rechtsfolgen der §§ 214 und 215 BauGB hingewiesen. Eine Verletzung der dort bezeichneten Verfahrens- und Formvorschriften ist dann unbeachtlich, wenn sie nicht innerhalb eines Jahres seit dieser Bekanntmachung schriftlich gegenüber der Stadt Schleiden geltend gemacht worden ist. Mängel der Abwägung sind ebenfalls unbeachtlich, wenn sie nicht innerhalb von sieben Jahren seit dieser Bekanntmachung gegenüber der Stadt Schleiden geltend gemacht worden sind. Der Sachverhalt, der die Verletzung von Verfahrens- oder Formvorschriften oder den Mangel der Abwägung begründen soll, ist darzulegen.

Die Entschädigung von durch den Bebauungsplan eintretenden Vermögensnachteilen sowie die Fälligkeit und das Erlöschen entsprechender Entschädigungsansprüche sind im § 44 Abs. 3 Satz 1 und 2 sowie Abs. 4 BauGB geregelt. Verletzte Verfahrens- oder Formvorschriften der Gemeindeordnung für das Land NW beim Zustandekommen dieser Planänderung können nach Ablauf eines Jahres seit dieser Bekanntmachung nicht mehr geltend gemacht werden, es sei denn,

- a) eine vorgeschriebene Genehmigung fehlt,
- b) dieser Plan ist nicht ordnungsgemäß ortsüblich bekanntgemacht worden,
- c) der Bürgermeister hat den Satzungsbeschluss vorher beanstandet oder
- d) der Form- oder Verfahrensmangel ist gegenüber der Stadt Schleiden vorher gerügt und dabei die verletzte Rechtsvorschrift und die Tatsache bezeichnet worden, die den Mangel ergibt.

Schleiden, den 26. Mai 2008

Der Bürgermeister
In Vertretung Wolter

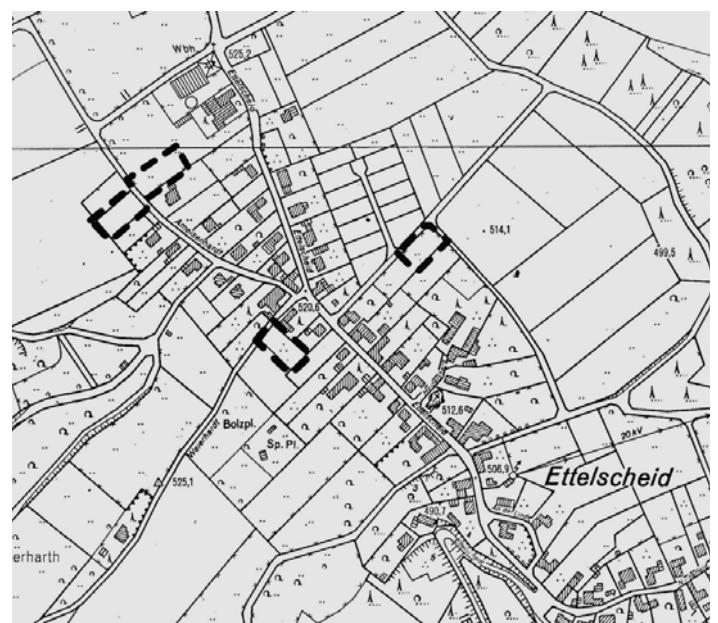

Bekanntmachung



Wahlausschuss

Nach § 6 Absatz 1 der Kommunalwahlordnung wird hiermit bekanntgemacht, dass der Rat der Stadt Schleiden in seiner Sitzung am 8. Mai 2008 folgende Beisitzer/innen in den Wahlausschuss der Stadt Schleiden gewählt hat:

Beisitzer/in

Jakobs, Leo	Reimann, Klemens
Groebel, Ulrich	Müller, Manfred
Hergarten, Winfried	Heller, Wolfgang
Abramov, Johannes	Wallraf, Paul-Heinz
Ranglack, Klaus	Reidt, Klaus

Schleiden, den 29. Mai 2008
 Der Bürgermeister - als Wahlleiter -
 in Vertretung Wolter

Bekanntmachung



**Bebauungsplan Nr. 35 Schönesseiffen,
 5. Änderung**

Der Stadtrat hat am 8. Mai 2008 den Bebauungsplan Nr. 35 Schönesseiffen, 5. Änderung gemäß § 10 Baugesetzbuch - BauGB- vom 23.9.2004 (BGBl. I S. 2415) in der derzeit geltenden Fassung als Satzung beschlossen. Das betroffene Gebiet ist der mit dieser Bekanntmachung veröffentlichten Skizze zu entnehmen.

Der Bebauungsplan Nr. 35 Schönesseiffen, 5. Änderung kann mit der Begründung ab dem Tage der Bekanntmachung in der Bürgerinfo der Stadt Schleiden (amtliches Veröffentlichungsorgan) bei der Stadtverwaltung Schleiden, 53937 Schleiden, Blankenheimer Str. 2-4, Zimmer 234, während den Dienststunden, derzeit vormittags von montags – freitags von 7.30–13.00 Uhr und nachmittags von montags – mittwochs von 13.30–16.30 Uhr sowie donnerstags von 13.30–18.00 Uhr, gemäß § 10 BauGB eingesehen werden. Über den Inhalt wird auf Verlangen Auskunft gegeben.

Bekanntmachungsanordnung:

Der Bebauungsplan Nr. 35 Schönesseiffen, 5. Änderung sowie die Mitteilung über Ort und Zeit der Einsicht in den Bebauungsplan werden hiermit ortsüblich bekanntgemacht (§ 37 Abs. 3 Gemeindeordnung -GO- NW in der Fassung der Bekanntmachung vom 20.11.2007 GV NW S. 584); er tritt mit dieser Bekanntmachung in Kraft.

Hinweise:

Es wird auf die Rechtsfolgen der §§ 214 und 215 BauGB hingewiesen. Eine Verletzung der dort bezeichneten Verfahrens- und Formvorschriften ist dann unbeachtlich, wenn sie nicht innerhalb eines Jahres seit dieser Bekanntmachung schriftlich gegenüber der Stadt Schleiden geltend gemacht worden ist. Mängel der Abwägung sind ebenfalls unbeachtlich, wenn sie nicht innerhalb von sieben Jahren seit dieser Bekanntmachung gegenüber der Stadt Schleiden geltend gemacht worden sind. Der Sachverhalt, der die Verletzung von Verfahrens- oder Formvorschriften oder den Mangel der Abwägung begründen soll, ist darzulegen.

Die Entschädigung von durch den Bebauungsplan eintretenden Vermögensnachteilen sowie die Fälligkeit und das Erlöschen entsprechender Entschädigungsansprüche sind im § 44 Abs. 3 Satz 1 und 2 sowie Abs. 4 BauGB geregelt. Verletzte Verfahrens- oder Formvorschriften der Gemeindeordnung für das Land NW beim Zustandekommen dieser Planänderung können nach Ablauf eines Jahres seit dieser Bekanntmachung nicht mehr geltend gemacht werden, es sei denn,

- a) eine vorgeschriebene Genehmigung fehlt,
- b) dieser Plan ist nicht ordnungsgemäß ortsüblich bekanntgemacht worden,
- c) der Bürgermeister hat den Satzungsbeschluss vorher beanstandet oder
- d) der Form- oder Verfahrensmangel ist gegenüber der Stadt Schleiden vorher gerügt und dabei die verletzte Rechtsvorschrift und die Tatsache bezeichnet worden, die den Mangel ergibt.

Schleiden, den 26. Mai 2008
 Der Bürgermeister
 In Vertretung Wolter

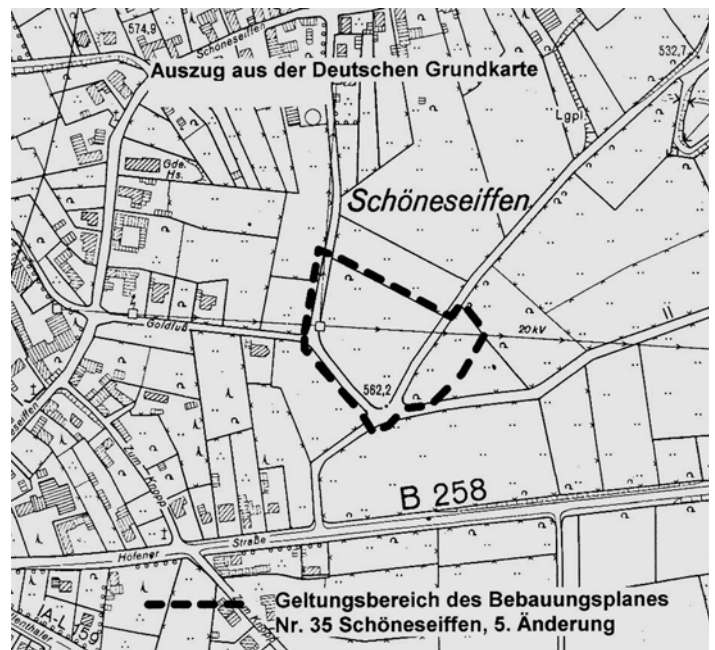

Haushaltssatzung 2008/2009

Jagdgenossenschaft Schönesseiffen
 53937 Schleiden-Schönesseiffen

Aufgrund des § 14, Abs. 1 der Satzung der Jagdgenossenschaft Schönesseiffen vom 12.03.82 hat die Genossenschaftsversammlung am 15. April 2008 folgende Haushaltssatzung beschlossen:

§ 1

Der Haushaltsplan wird festgesetzt	
in der Einnahme auf	11.591,51 Euro
in der Ausgabe auf	11.591,51 Euro

§ 2

Kassenkredite zur rechtzeitigen Leistung von Ausgaben werden nicht aufgenommen.

Bekanntmachung der Haushaltssatzung

Die vorstehende Haushaltssatzung für das Geschäftsjahr 2008 / 2009 wird hiermit öffentlich bekanntgemacht. Der Haushaltsplan liegt zur Einsichtnahme vom 6. bis zum 20. Juli (2 Wochen) beim Jagdvorsteher, Herrn Karl-Heinz Domalewski, Schönesseiffen 22, 53937 Schleiden, öffentlich aus.

Bekanntmachung



Ersatz eines Ratsmitgliedes

Der direkt in den Rat der Stadt Schleiden gewählte Herr Wulf Schmidt (CDU) hat das Mandat zum 30. April 2008 niedergelegt. Nach § 45 des Gesetzes über die Kommunalwahlen im Land Nordrhein-Westfalen (Kommunalwahlgesetz - KWahlG) in der Fassung vom 30. Juni 1998 (GV. NW. S. 454), zuletzt geändert durch Gesetz vom 9. Oktober 2007 (GV. NRW. S. 374) ist nach Ausscheiden eines Stadtverordneten oder bei Ablehnung der Annahme der Sitz nach der Reserveliste derjenigen Partei zu besetzen, für die der Ausgeschiedene bei der Wahl aufgetreten ist.

Die Reserveliste der CDU sieht als gebundenen Vertreter Herrn Dirk Kehren vor.

Ich stelle nach § 45 Abs. 2 des vorgenannten Gesetzes Herrn Dirk Kehren als Nachfolger des freigewordenen Sitzes für den Rat der Stadt Schleiden fest.

Gemäß § 39 Abs. 1 des Kommunalwahlgesetzes können gegen die Gültigkeit der Ersatzbestimmung jeder Wahlberechtigte des Wahlgebietes, die für das Wahlgebiet zuständige Leitung solcher Parteien und Wählergruppen, die an der Wahl teilgenommen haben, sowie die Aufsichtsbehörde binnen eines Monats nach Bekanntgabe der Entscheidung des Wahlleiters Einspruch erheben, wenn sie eine Entscheidung über die Gültigkeit der Wahl gemäß § 40 Abs. 1 Buchstabe a bis c des Kommunalgesetzes für erforderlich halten. Der Einspruch ist beim Wahlleiter schriftlich einzureichen oder mündlich zur Niederschrift zu erklären.

Schleiden, den 30. Mai 2008

Der Bürgermeister - als Wahlleiter -
in Vertretung Wolter

Bekanntmachung



Bebauungsplan Nr. 99 Berescheid-Süd

Der Stadtrat hat am 8. Mai 2008 den Bebauungsplan Nr. 99 Berescheid-Süd gemäß § 10 Baugesetzbuch -BauGB- vom 23.9.2004 (BGBl. I S. 2415) in der derzeit geltenden Fassung als Satzung beschlossen. Das betroffene Gebiet ist der mit dieser Bekanntmachung veröffentlichten Skizze zu entnehmen.

Der Bebauungsplan Nr. 99 Berescheid-Süd kann mit der Begründung ab dem Tage der Bekanntmachung in der Bürgerinfo der Stadt Schleiden (amtliches Veröffentlichungsorgan) bei der Stadtverwaltung Schleiden, 53937 Schleiden, Blankenheimer Str. 2-4, Zimmer 234, während den Dienststunden, derzeit vormittags von montags – freitags von 7.30–13.00 Uhr und nachmittags von montags – mittwochs von 13.30–16.30 Uhr sowie donnerstags von 13.30–18.00 Uhr, gemäß § 10 BauGB eingesehen werden. Über den Inhalt wird auf Verlangen Auskunft gegeben.

Bekanntmachungsanordnung:

Der Bebauungsplan Nr. 99 Berescheid-Süd sowie die Mitteilung über Ort und Zeit der Einsicht in den Bebauungsplan wer-

den hiermit ortsüblich bekanntgemacht (§ 37 Abs. 3 Gemeindeordnung -GO- NW in der Fassung der Bekanntmachung vom 20.11.2007 GV NW S. 584); er tritt mit dieser Bekanntmachung in Kraft.

Hinweise:

Es wird auf die Rechtsfolgen der §§ 214 und 215 BauGB hingewiesen. Eine Verletzung der dort bezeichneten Verfahrens- und Formvorschriften ist dann unbeachtlich, wenn sie nicht innerhalb eines Jahres seit dieser Bekanntmachung schriftlich gegenüber der Stadt Schleiden geltend gemacht worden ist. Mängel der Abwägung sind ebenfalls unbeachtlich, wenn sie nicht innerhalb von sieben Jahren seit dieser Bekanntmachung gegenüber der Stadt Schleiden geltend gemacht worden sind. Der Sachverhalt, der die Verletzung von Verfahrens- oder Formvorschriften oder den Mangel der Abwägung begründen soll, ist darzulegen.

Die Entschädigung von durch den Bebauungsplan eintretenden Vermögensnachteilen sowie die Fälligkeit und das Erlöschen entsprechender Entschädigungsansprüche sind im § 44 Abs. 3 Satz 1 und 2 sowie Abs. 4 BauGB geregelt. Verletzte Verfahrens- oder Formvorschriften der Gemeindeordnung für das Land NW beim Zustandekommen dieser Planänderung können nach Ablauf eines Jahres seit dieser Bekanntmachung nicht mehr geltend gemacht werden, es sei denn,

- eine vorgeschriebene Genehmigung fehlt,
- dieser Plan ist nicht ordnungsgemäß ortsüblich bekanntgemacht worden,
- der Bürgermeister hat den Satzungsbeschluss vorher beanstanden oder
- der Form- oder Verfahrensmangel ist gegenüber der Stadt Schleiden vorher gerügt und dabei die verletzte Rechtsvorschrift und die Tatsache bezeichnet worden, die den Mangel ergibt.

Schleiden, den 26. Mai 2008

Der Bürgermeister
In Vertretung Wolter

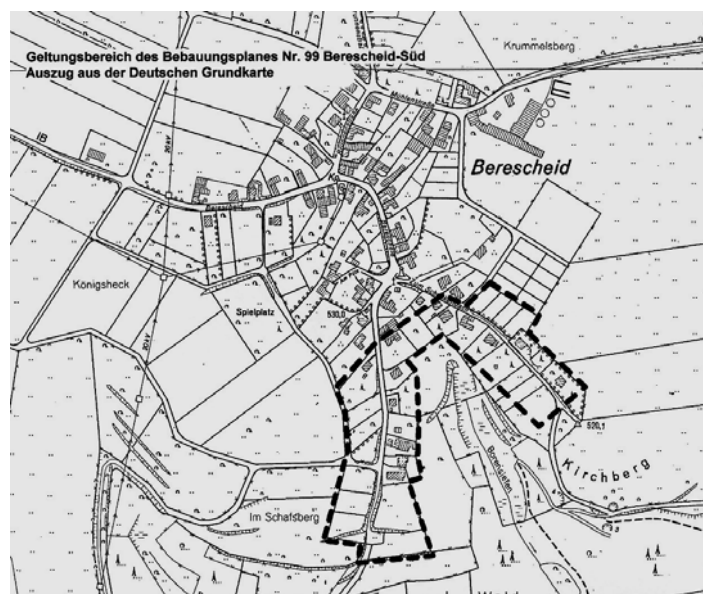

www.schleiden.de

Ferienkatalog Eifel 2009: Ausschreibung hat begonnen

Ferienwohnungen und -häuser, Privatzimmer und Pensionen, Landgasthöfe und Hotels der Eifel präsentieren sich alljährlich ihren Gästen

im Ferienkatalog Eifel der Eifel Tourismus GmbH. Für den neuen Katalog 2009 hat die Akquisition der Gastgeber-Anzeigen begonnen.

Wer in den Katalog mit einem kostenpflichtigen Eintrag aufgenommen werden möchte, kann sich unverbindlich bei der Marketingabteilung der Eifel Tourismus GmbH informieren. Im Internet stehen unter www.eifel.info Konditionen und Anmeldeunterlagen in der Rubrik Eifel-intern zum Download zur Verfügung. Anmeldefrist für

den Katalog 2008 ist der 04. Juli 2008. ■

Sprechtage der Deutschen Rentenversicherung in Schleiden

Die Deutsche Rentenversicherung Rheinland führt am
15. Juli 2008

im Rathaus Schleiden, Blankenheimer Straße 2-4, Zimmer 011, in der Zeit von 8.30 bis 12.30 und von 13.30 bis 15.30 Uhr (nach Terminvereinbarung) eine Rentenberatung durch.

Die Termine für nachmittags können unter der Telefonnummer: 02445 – 89126 abgesprochen werden.

Die Beratungen werden für alle Zweige der Rentenversicherung durchgeführt. Ohne Personalausweis bzw. Reisepass ist aus datenschutzrechtlichen Gründen keine Auskunft möglich. Sollte eine Auskunft für einen Dritten gewünscht werden, ist die Vorlage einer Vollmacht erforderlich.

Kontakt

Eifel Tourismus GmbH –
Marketingabteilung
Kalvarienbergstraße 1
54595 Prüm
Telefon: 06551-9656-21
Fax: -96
eMail: info@eifel.info

Wegebauarbeiten im Stadtgebiet

Infolge Wegebauarbeiten sind verschiedene Wirtschaftswege in den Bereichen Sonntagshügel (Schöneiffen), Haller (Verbindungsweg Harperscheid-Olefallsperr) sowie Berenbach in

der Zeit von Ende Juni bis Ende Juli 2008 vorübergehend nicht benutzbar.

Der Bürgermeister der Stadt Schleiden bittet daher um Verständnis für vorübergehende Sperrungen. ■

Kneipp-Verein Schleidener Tal-Mechernich e.V.

Nachdem der Gemünder Kneipp-Verein aus Alters- und Krankheitsgründen nicht mehr aktiv war, formierte sich 2004 ein neuer aktiver Kneipp-Verein, der den Schleidener Bereich umfasste. Er nannte sich Kneipp-Verein Schleidener Tal e.V..

Im November 2006 wurde der Vorstand ausgetauscht. Der neue Vorstand erweiterte den Bereich um das Gebiet Mechernich. Der Verein nennt sich jetzt Kneipp-Verein Schleidener Tal-Mechernich e.V.. Neben dem Standort Gemünd mit seinen Kneipp-Becken und dem Kurpark konnten auch eigene Räumlichkeiten in Mechernich-Roggendorf angemietet werden. In Gemünd stehen uns der Lesesaal des Kurhauses und der Vortragsraum in der Eifel-Apotheke zur Verfügung. Dort finden regelmäßig Vorträge, Workshops und Kurse zu den verschiedensten Gesundheitsthemen statt.



Termine können u.a. dem gemeinsamen Programmheft der drei Kneipp-Vereine Euskirchen, Bad Münstereifel und Schleidener Tal-Mechernich und im Internet unter www.schleiden.de und www.mechernich.de entnommen werden.

Neben der Zusammenarbeit mit den beiden anderen Kneipp-Vereinen ist der Kneipp-Verein Schleidener Tal-Mechernich aktives Mitglied des Projekts „Gesund

im Park“, in dem alle an Tourismus im Naturpark Eifel interessierten Organisationen beteiligt sind. Kooperationspartner sind weiterhin „Naturnah-leben“ und der Landessportbund.

Mit dem Kreissportbund und der Koordinierungs-, Kontakt und Beratungsstelle für Menschen mit geistiger Behinderung im Kreis Euskirchen wird ein gemeinsames bzw. ergänzendes Angebot für Mitbürger mit und ohne

Behinderungen von Kneipp-Vereinsmitgliedern angeboten.

Der Verein hat zurzeit ca. 45 Mitglieder. In Zukunft will der Verein seine Angebote in Gemünd und Roggendorf weiter ausbauen, u.a. sind Kooperationen mit Touristikunternehmen geplant. Jährlich findet ein Fest mit Schnupper-Angeboten und einem interessanten Programm abwechselnd in Gemünd und Roggendorf statt.

Unterstützung bei der Vereinsarbeit ist willkommen! Auch neue Mitglieder werden freudig erwartet. ■

Kontakt

Brigitta Wichmann
St.-Vinzenz-Straße 6
53894 Mechernich
Telefon: 02443-3140985
Elke Kruse
Josefshöhe 11
53894 Mechernich
Telefon: 02256-958849

Touristische Nostalgiefahrten auf der Oleftalbahn

Auch in diesem Jahr finden wieder Fahrten mit einem nostalgischen Schienenbus auf der Oleftalbahn statt. Die Fahrten werden von der Bahn- und Businitiative Schleidener Tal e.V.



(BuBi) in Zusammenarbeit mit der Rhein-Sieg-Eisenbahn Bonn (RSE) organisiert. Es fährt der MAN-Triebwagen VT 23 oder VT 25 der RSE.

Gefahren wird an allen Sonn- und Feiertagen vom 25. Mai bis zum 26. Oktober, diesmal also auch noch in den Herbstferien, die erfahrungsgemäß sehr gern zum Wandern genutzt werden. Zur Eröffnung soll die Strecke wieder bis zum Schleidener Bahnhof befahrbar sein.

Die Fahrten werden wie 2006 und 2007 ehrenamtlich begleitet und ohne öffentliche Zuschüsse finanziert. Daher sind Spenden hoch willkommen. Spendenkonto der Bahn- und Businitiative Schleidener Tal e.V. Kontonr.: 5006970011 bei der VR-Bank

Nordeifel e.G. BLZ: 37069720
www.oleftalbahn.de

www.oleftalbahn.net
www.rse-bonn.de

Fahrzeiten:

Kall	11:00 Uhr usw. alle 2 Std.
Schleiden Bf.	10:00 Uhr usw. alle 2 Std.
Gemünd	11:10 Uhr bis 17:00 Uhr
Olef	10:10 Uhr bis 16:00 Uhr
Olef	11:20 Uhr
Gemünd	10:20 Uhr
Schleiden	11:30 Uhr
Kall	10:30 Uhr

Fahrpreise:

Grundpreis Erwachsene: einfach 5,00 EUR, hin und zurück 8,00 EUR, Tageskarte 10,00 EUR. Teilstrecken: jeweils 2 EUR bis zum nächsten Haltepunkt. Kinder von 6 bis 14 Jahren zahlen den halben Grundpreis. Familien (2 Erwachsene, mind. 1 Kind) zahlen den doppelten Grundpreis. Tiere und Fahrräder werden kostenlos mitgenommen, soweit der Platz reicht. Es gelten keine Fahrausweise der Verkehrsverbände oder der Deutschen Bahn.



Greifvogelstation Hellenthal



Erstmals weltweit wurden in der Greifvogelstation Hellenthal zwei spanische Kaiseradler von amerikanischen Weißkopfsaadlern ausgebrütet. Erfahren Sie mehr über diese Beiden und zahlreichen weiteren Nachwuchs bei einem Besuch in der Greifvogelstation Hellenthal.

www.greifvogelstation-hellenthal.de

Entdecken Sie den Service,
bei dem alles stimmt.
Auch der Preis.

* Gilt für mindestens ein Modell. Kleine Inspektion ab 49,- €, zzgl. Material und Zusatzarbeiten. Für alle Opel Fahrzeuge 3 Jahre und älter. Fragen Sie uns.

Opel Service
Da stimmt einfach alles

Autohaus Christoph Steinborn
In der Hilbach 50 - 52396 Heimbach
Tel. 02446/3330 - www.autohaus-steinborn.de

Wandern ohne Gepäck auf der Rur-Olef-Route

Unter dem Motto „Fels und Wasser“ führt ein neuer, perfekt ausgeschilderter Premium-Wanderweg von Aachen nach Trier: Der Eifelsteig! Auf naturbelassenen Pfaden, durch stille Flusstäler, vorbei an traumhaften Aus-

blicken und entlang abenteuerlicher Felsformationen schlängelt er sich ca. 300 km mitten durch den Deutsch-Belgischen Naturpark und den Nationalpark Eifel. Auf rund 27 km passiert er dabei das Schleidener Stadtgebiet

von der Urfttalsperre über das einstige Dörfchen Wollseifen und die ehemalige NS-Ordensburg Vogelsang, durch den Nationalpark-Urwald bis nach Gemünd und das malerische Fachwerk-

örtchen Olef. Hier hat der Wanderer Anschluss an die ca. 30 km lange Erlebnisschleife Rur-Olef-Route, die über Schleiden und Hellenthal bis nach Einruhr führt und dort wieder auf den Eifelsteig trifft.

In Kombination mit dem Eifelsteig bildet die Rur-Olef-Route eine der schönsten Erlebnisschleifen entlang des neuen Steigs und spiegelt nahezu alle Facetten der Eifel auf kleinstem Raum wider: Naturnahe Laubwälder im Wechsel mit Wiesen und Feldern, romantische Wildbäche und die grandiosen Offenlandschaften auf den Höhenrücken des Nationalparks Eifel, die ihresgleichen in ganz Mitteleuropa suchen. Unterwegs gibt es allerhand zu entdecken: Schloss und Schlosskirche in Schleiden, das Fachwerkensemble auf dem Zöllerplatz in Oberhausen, die Oleftalsperre und das Wildfreigehege mit der Greifvogelstation in Hellenthal und, etwas abseits der Route, die Grube Wohlfahrt und die Burgdörfer Reifferscheid und Wildenburg. Atemberaubend sind auch die zahlreichen Fernsichten, die sich dem Wanderer auf dem Weg eröffnen: Die Aussichtspunkte Kuckucksley, Lützenberg, und Kickley, die Dreiborner Hochfläche sowie den Eifel-Blick Modenhübel.

Entsprechend der ausgeschilderten Strecke gibt es von der Touristik Schleidener



1. Etappe Gemünd – Hellenthal 17 km/Höhenmeter: 450

Ausgangspunkt der reizvollen und anspruchsvollen Weitwanderung in drei Etappen ist der Kneippkurort Gemünd. Von hier steigt der Weg dem Eifelsteig folgend über Waldpfade, Felspassagen und Aussichtspunkte bis kurz vor den malerischen Fachwerkkort Olef. Ab hier führt der Weg als Rur-Olef-Route über den Lützenberg nach Schleiden (Schloß und Schloßkirche) und abwechslungsreich teils im Tal, teils auf den Höhen weiter zum Etappenziel Hellenthal.

Nationalpark-Tor Gemünd, Telefon: 02444-2011

2. Etappe Hellenthal – Einruhr 20 km/Höhenmeter: 300

In Hellenthal, am Fuße der Oleftalsperre, verlässt der Weg das Oleftal und schwingt sich zur Dreiborner Hochfläche auf. Ab dem Wildgehege Hellenthal führt der Weg jetzt zunehmend durch die offene Landschaft von Wiesen und Feldern bis zum Eintritt in den Nationalpark bei Schönesseifen. Über die weiten Offenlandflächen führt der Weg zu den atemberaubenden Felspassagen nach Hirschrott ins Tal nach Erkenruhr und anschließend durch die wunderschönen Buchenwälder von Dedenborn, wo wir auf den Eifelsteig treffen und ihn ein kurzes Stück bis nach Einruhr am Obersee begleiten.

Nationalpark-Infopunkt Hellenthal, Telefon: 02482-85115

3. Etappe Einruhr – Gemünd 21 km/Höhenmeter: 550

Von Einruhr folgt der Weg dem Eifelsteig Richtung Gemünd. Zunächst als schmaler Pfad durch Felspassagen, dann entlang des Obersees erreicht der Weg die Urftstaumauer. Durch die Wüstung des ehemaligen Dorfes Wollseifen gelangen wir zur einstigen NS-Ordensburg Vogelsang (täglich Führungen). Anschließend windet sich der Weg als Naturpfad ins Morsbachtal, erklimmt die Aussichtspunkte „Kickley“ und Modenhübel und weiter durch das verträumte Lahsbachtal zum Ausgangspunkt Gemünd zurück.

Nationalpark-Infopunkt Einruhr, Telefon: 02485-317

Tal in Zusammenarbeit mit dem Nationalpark-Infopunkt Hellenthal das passende Pauschalangebot. In drei Tagesetappen können die Wanderer auf Schusters Rappen ganz unbeschwert und ohne Last auf der Rur-Olef-Route die Schönheiten links und rechts des Weges entdecken. Währenddessen wird das Gepäck vom Gastgeber zur Unterkunft des nächsten Etappenzieles transportiert. Das Arrangement kostet 165,- EUR pro Person und umfasst drei Übernachtungen mit Frühstück in Hotels und Pensionen, die Routenbeschreibung, die neue Wanderkarte des Eifelvereins Nr. 4/14 „Schleidener Tal“ sowie den Gepäcktransfer. Gegen Aufpreis können Einzelzimmer, Halbpension und Lunchpaket sowie Verlängerungsnächte zugebucht werden.



Information

Nationalpark-Tor Gemünd
Kurhausstraße 6
53937 Schleiden
Telefon: 02444-2011
Fax: 02444-1641
www.naturlich-eifel.de
info@naturlich-eifel.de

Die Liebfrauenhof Schleiden GmbH

bietet am und im Schloß Schleiden:

- Dauer- und Kurzzeitpflege
- Gerontopsychiatrische Wohngruppe
- Vielfältiges Beschäftigungsangebot
- Betreutes Wohnen
- Gottesdienste



Liebfrauenhof Schleiden GmbH

Vorburg 16 • 53937 Schleiden • Telefon: 0 24 45 / 85 06 - 0

Tragen Sie Ihre Veranstaltung direkt online im Veranstaltungskalender auf www.schleiden.de ein. Ein Online-Formular in der Rubrik „Aktuelles“ ermöglicht, dass Sie Ihre Veranstaltungstermine direkt in die Datenbank eintragen können. Nach Überprüfung wird die Veranstaltung freigeschaltet. Alle dort eingetragenen Veranstaltungen erscheinen automatisch in der „Bürger-Info aktuell“ und im 3-monatigen Veranstaltungskalender des Nationalpark-Tores Gemünd.

- 01.07.2008 **Nordic-Walking**
08.07.2008 ca. 1–1,5 Stunden unter Leitung von Frau Eva Kirch
15.07.2008 Veranstalter: Eifelverein OG Schleiden
22.07.2008 Ort & Uhrzeit: Schleiden, Weihermühle an der B 258,
29.07.2008 18.30 Uhr
- 01.07.2008 **Nordic-Walking für Fortgeschrittene und Könner**
08.07.2008 Für Teilnehmer mit Grundkenntnissen der
15.07.2008 NW-Technik. Die Gehzeit beträgt je nach Strecke
22.07.2008 ca. 1–1,5 Stunden.
29.07.2008 Veranstalter: Oswald Weimbs
Ort & Uhrzeit: Gemünd, Treffpunkte wechseln,
bitte in der Praxis erfragen, 19.15 Uhr
Info und Anmeldung: 02444–1822
- 03.07.2008 **Seniorenwanderung**
10.07.2008 Gäste sind herzlich willkommen!
17.07.2008 Veranstalter: Eifelverein OG Gemünd
24.07.2008 Ort & Uhrzeit: Gemünd, Haus des Gastes,
31.07.2008 15.00 Uhr
- 03.07.2008 **Familieneinkaufsfahrt nach Köln**
Veranstalter: Kath. Frauengemeinschaft Olef/Nierfeld
Ort & Uhrzeit: Nierfeld/Olef, Abfahrt wird im
Pfarrbrief mitgeteilt
- 04.07.2008 **Begegnung mit dem wilden Wald – Erlebt die Wildnis
im Nationalpark**
Woran erkennt Ihr wilden Wald? Kennt Ihr warme
und kalte Bäume, heilende, giftige und schmackhafte
Pflanzen?
Veranstalter: Nationalparkforstamt Eifel
Ort & Uhrzeit: Gemünd, Nationalpark-Tor,
14.30–17.00 Anmeldung: 02444–2011 · Eintritt: frei
- 05.07.2008 **Konzert mit der Musikgruppe „Four Men“
Auf dem Kurparkfest**
Veranstalter: Touristik Schleidener Tal e.V.
Ort & Uhrzeit: Gemünd, Kurzentrum, 14.30–16.00 Uhr
Eintritt: frei
- 05.07.2008 **Rangertreffpunkt Gemünd**
12.07.2008 Die Tour führt Sie auf verschlungenen Pfaden durch
19.07.2008 die Eichenwälder auf die Höhen des Kermeters.
26.07.2008 Nicht für Kinderwagen geeignet!
Veranstalter: Nationalparkforstamt Eifel
Ort & Uhrzeit: Gemünd, Nationalpark-Tor,
10.30–13.30 Uhr

- 05.07.2008 **Kurparkfest**
Veranstalter: VfL Gemünd
Ort & Uhrzeit: Gemünd, Kurpark, ab 14.00 Uhr
Siehe Artikel Titelseite
- 05.07.2008–
06.07.2008 **Sommermarkt in Gemünd**
Veranstalter: Stadt Schleiden
Ort: Gemünd, Fußgängerzone
siehe Artikel Titelseite
- 06.07.2008 **Rangertour – Vogelsang-Wollseifen-Route**
13.07.2008 Ranger begleiten Sie von der Tourist-Info im Forum
20.07.2008 Vogelsang aus Neffgesbachs zur Wüstung Wollseifen.
27.07.2008 Die Tour ist ca. 6,5 km lang, dauert ca. 3 Stunden und
ist für Kinder geeignet.
Veranstalter: Nationalparkforstamt Eifel
Ort & Uhrzeit: Herhahn-Morsbach, Vogelsang,
Forum am Adlerhof, 13.00–16.00 Uhr
- 06.07.2008 **Mehrsprachige Tour mit WaldführerInnen entlang der
Vogelsang-Wollseifen-Route**
13.07.2008 Geführte Wanderung im Nationalpark
20.07.2008 Französisch/Niederländisch
27.07.2008 Veranstalter: Nationalparkforstamt Eifel
Ort & Uhrzeit: Herhahn-Morsbach, Vogelsang,
Forum am Adlerhof, 13.00–16.00 Uhr
- 06.07.2008 **Kutschfahrt über die Dreiborner Hochfläche
Rollstuhlgerecht!**
20.07.2008 Ab Adlerhof über Walberhof bis Wollseifen.
Zusätzliche Fahrt um 16.00 Uhr möglich, wenn
mindestens 8 Personen mitfahren.
Veranstalter: Nationalparkforstamt Eifel
Ort & Uhrzeit: Herhahn-Morsbach, Vogelsang,
Adlerhof, 11.00 Uhr und 13.30 Uhr
- 11.07.2008 **Feuer, Wasser, Erde, Luft – Wir untersuchen unsere
Naturelemente**
Veranstalter: Nationalparkforstamt Eifel
Ort & Uhrzeit: Gemünd, Nationalpark-Tor,
14.30–17.00 Uhr
Anmeldung: 02444–2011, Eintritt: kostenfrei
- 11.07.2008–
15.07.2008 **Kirmes in Dreiborn und Berescheid**
11.07.2008 Disco mit Missing Link, ab 21.00 Uhr
12.07.2008 Ausgraben des Kirmesknochen
mit anschließendem Ball, ab 17.00 Uhr
13.07.2008 Frühschoppen mit JGV-Event ab 11.00 Uhr
14.07.2008 Frühschoppen, ab 13.00 Uhr
14.07.2008 Kirmesball mit Gaststar, ab 20.00 Uhr
15.07.2008 Hahneköppen mit anschließendem
Königsball, ab 17.00 Uhr · Ort: Dreiborn, Kirmesfestzelt

Herm.-Kattwinkel-Platz 7
53937 Schleiden-Gemünd
Telefon (0 24 44) 22 12



Autohaus Kühn GmbH & Co. KG

Umrüsten auf

AUTOGAS

Geld sparen ab dem ersten Kilometer!



Dieter Joisten
Bestattungen

Wir möchten Ihnen in der schwierigen Zeit
der Trauer helfen, Sie begleiten und nehmen Ihnen
alle Formalitäten ab.

Für den Abschied steht Ihnen unser stilvoller
Abschiedsraum zur Verfügung.

Schleidener Str. 40 · 53937 Schleiden-Gemünd
Tel. 0 24 44 / 21 53

12.07.2008–13.07.2008 **Antik- und Edeltrödelmarkt in Gemünd**
 Veranstalter: Oliver Gelhausen
 Ort & Uhrzeit: Gemünd, Großer Kursaal und Freigelände, Samstag: 10.00–17.00 Uhr
 Sonntag: 11.00–18.00 Uhr, Weitere Infos: 0173–4120096

13.07.2008 **Kurkonzert mit der Melody-Mix-Band**
 Veranstalter: Touristik Schleidener Tal e.V.
 Ort & Uhrzeit: Gemünd, Kurzentrum, 16.00 Uhr
 Weitere Infos: 02444–2011, touristik@schleiden.de

16.07.2008 **Busausflug zur „Eifeler Seehütte“**
 Veranstalter: Seniorenclub Gemünd der evgl. und kath. Kirchengemeinden
 Ort & Uhrzeit: Gemünd, Ab Marienplatz, 14.00 Uhr

17.07.2008 **Wanderung bei Scheven und Kalenberg**
 Veranstalter: Kath. Frauengemeinschaft Olef/Nierfeld
 Ort & Uhrzeit: Nierfeld/Olef, 14.00 Uhr ab Olef
 14.05 Uhr ab Nierfeld

18.07.2008 **Baumfreunde und Zauberkräuter – Entdeckt die Pflanzenwelt des Nationalparks**
 Wie spannend es sein kann, sich mit unseren Waldpflanzen zu beschäftigen, erfahrt Ihr auf diesem kleinen Waldspaziergang.
 Veranstalter: Nationalparkforstamt Eifel
 Ort & Uhrzeit: Gemünd, Nationalpark-Tor, 14.30–17.00 Uhr
 Anmeldung: 02444–2011
 Eintritt: kostenfrei

19.07.2008–22.07.2008 **Schützenfest in Gemünd**
 Wieder einmal beherrscht die Farbe „Grün“ den Ort Gemünd. Am Samstag beginnt das Schützenfest um 17.30 Uhr mit Schauschwenken an der Alten Schule mit anschl. Kirchengang. Ab 20.00 Uhr Tanz auf dem Schützenplatz (Eintritt frei) Am Sonntag geht's los ab 10.30 Uhr mit dem Frühschoppen und ausschließen der Pokale. Um 14.00 Uhr Großer Festzug mit anschl. Platzkonzert und ausschließen des neuen Bürgerkönigs. Am Montag werden ab 15.00 Uhr die neuen Majestäten ermittelt.
 Veranstalter: Schützenverein Gemünd
 Ort: Gemünd, Schützenplatz
 Weitere Infos: www.bjt09.de, www.schuetzenverein-gemuend.de

20.07.2008 **Kurkonzert mit dem Musikverein Sistig-Krekel**
 Auf dem Schützenfest
 Veranstalter: Touristik Schleidener Tal e.V.
 Ort & Uhrzeit: Gemünd, Schützenplatz, 15.00 Uhr
 Weitere Infos: 02444–2011, touristik@schleiden.de
 Eintritt: frei

23.07.2008 **Energieberatung der Verbraucherzentrale in Schleiden**
 Ort & Uhrzeit: Schleiden, Rathaus, Raum 011
 13.00–16.30 Uhr
 Terminvereinbarung erforderlich
 unter Telefon: 02251–52395
 Kosten: Due Beratung kostet 5,- Euro

25.07.2008–27.07.2008 **Jahrestreffen 2008 des Unimog Veteranen Club**
 Ort: Wolfgarten, Ortsmitte
 Weitere Infos: www.u-v-c.de

25.07.2008 **Abenteuer Waldschatz – Eine Reise durch den Märchenwald**
 Eine alte Schatzkarte taucht auf und führt Euch in den Nationalparkwald.
 Veranstalter: Nationalparkforstamt Eifel
 Ort & Uhrzeit: Gemünd, Nationalpark-Tor, 14.30–17.00 Uhr, Anmeldung: 02444–2011
 Eintritt: kostenfrei

26.07.2008–3.08.2008 **Sportwoche des SV Schöneiseffen 1950 e.V.**
 26. Juli ab 20.00 Uhr „Kölscher Abend“ mit rheinischen Spezialitäten
 27.07. ab 11.00 Uhr Jugendfußballturnier
 28. bis 31.07. ab 18.00 Uhr Seniorenfußballturnier
 01.08. ab 17.00 Uhr Familientag
 02.08. ab 15.00 Uhr „Alte Herren“ Kleinfeldturnier
 03.08. ab 11.00 Uhr Frühschoppen mit dem MV Schöneiseffen anschließend Endrunde des Seniorenturnieres.

27.07.2008 **20. Schleidener Skatmeisterschaft**
 Schirmherr: Bürgermeister Ralf Hergarten
 Beste Dame und Bester Jugendlicher je 30,- Euro und Pokal. Weitere Preise nach Beteiligung. Abreizegeld: 1.–3. Spiel 0,50 Euro, ab dem 4. Spiel 1,00 Euro.
 Veranstalter: Skatfreunde Bronsfeld
 Ort & Uhrzeit: Scheuren, Bürgerhaus, Beginn: 14.00 Uhr, Anmeldung: Ab 13.00 Uhr
 Weitere Infos: 02482–2497 (Erwin Rau)
 Eintritt: Startgeld: 10,50 Euro inkl. Kartengeld von 0,50 Euro / Jugendliche 6,00 Euro

27.07.2008 **Kurkonzert mit dem Musikzug der Feuerwehr Stolberg**
 Veranstalter: Touristik Schleidener Tal e.V.
 Ort & Uhrzeit: Gemünd, Kurzentrum, 16.00 Uhr
 Weitere Infos: 02444–2011, Eintritt: frei

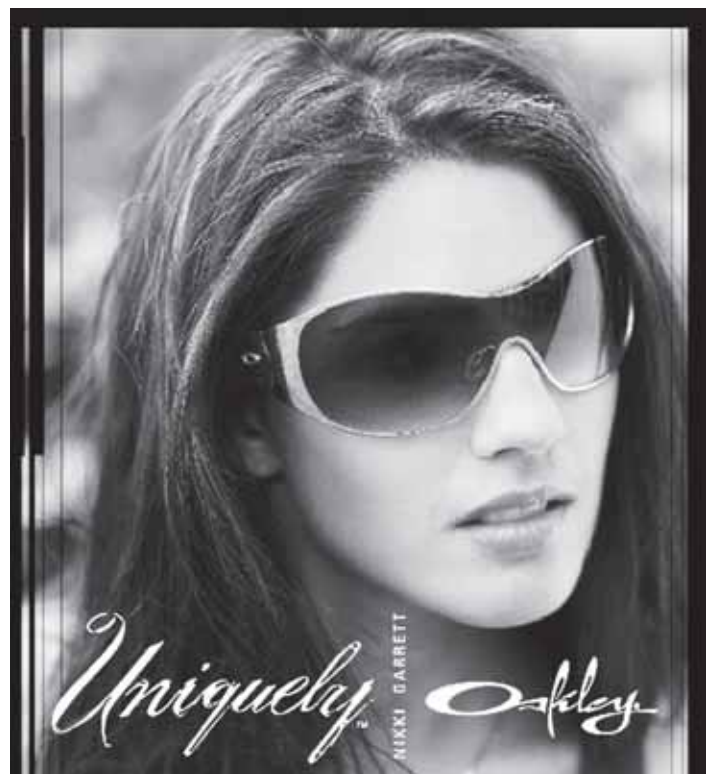

Optik HAHN

Brillenmode · Contactlinsen
 Gemünd · Kommern · Hellenthal



===== Frische aus 1. Hand =====
 Alle Fleisch- und Wurstwaren aus eigener Herstellung

Metzgerei Brauers

Schleiden | Blumenthaler Straße 13 | Tel. 0 24 45/53 48
 Hellenthal | Kölner Straße 73 | Tel. 0 24 82/13 49

Gesunde Durstlöcher selbst gemixt

Die Aktion „Mach-Bar-Tour“ der Verbraucherzentrale NRW verfolgt das Ziel, die Jugendlichen zu einem gesundheits- und verantwortungsbewussten Umgang mit Trendgetränken wie „Energy-Drinks“ und „Fitness-Drinks“ zu motivieren und vor allem Alternativen aufzuzeigen.

Peppige Werbeslogans versprechen den Jugendlichen eine leistungssteigernde Wirkung und eine verbesserte Konzentrationsfähigkeit, die in den meisten Fällen nicht nachweisbar ist. Für die Verbraucherzentrale Anlass genug, um auf die Gefahren und die zum Teil falschen Werbeversprechen hinzuweisen. Verwunderung fand bei den Schülern darüber statt, dass sich der Sauerstoffanteil im Blut zur Fitnesssteigerung nicht erhöhen lässt. Unter der Leitung der Ernährungsberaterin Ingrid Zobel-Gajek galt es nun für die Schleidener Gymnasiasten der Klassen 9 und 10 den Trendgetränken kritisch auf den Zahn zu fühlen und vor allem sinnvolle Alternativen zu den gängigen Drinks zu entwickeln. Dabei arbeiteten die Schüler in Gruppen an vier verschiedenen „Themen-Bars“. An der „Nutz-Bar“ wurden beispielsweise die unterschiedlichen Möglichkeiten der Verpackung untersucht – diesmal wurden von den Schülern Schulnoten in puncto Umweltverträglich-



Schüler des Städtischen Gymnasium Schleiden nahmen Trendgetränke kritisch unter die Lupe.

keit und Wiederverwertung vergeben. An der „Denk-Bar“ wurden die Inhaltsstoffe von Trendgetränken und Fruchtsaftgetränken verglichen. Anhand der genauen Zutatenbeschreibung konnten die „Bar-Besucher“ herausfinden, dass bei Trendgetränken von 15 Inhaltsstoffen nur 2 das Prädikat „nützlich“ verdienten, 13 Stoffe konnten als schädlich ausgemacht werden. Einfallsreich und experimentierfreudig zeigten sich die Schüler insbesondere an der „Kost-Bar“, an der sie die Möglichkeit hatten, ein eigenes Fruchtgetränk aus verschiedenen gesunden Fruchtsäften zu mischen. Das Ziel bestand für sie darin, einen durstlöschenden coolen Drink zu entwickeln, der einerseits den richtigen Geschmack der anderen Klassenmitglieder treffen sollte und andererseits eine echte Alternative

zu den meisten Trendgetränken sein könnte. Dass es gar nicht so einfach ist, den Geschmack aller zu treffen, stellte sich bei der abschließenden Verkostung heraus. Von „viel zu süß“ bis „das sieht aber komisch aus“ waren alle Urteile vertreten. Die selbst gemachten Getränke

wurden schließlich noch an der „Wunder-Bar“ werbetauglich aufbereitet. Die Schüler konnten hier bei der Erstellung eines Werbeplakates mit dem passenden Slogan ihrer Kreativität freien Lauf lassen. Dass kühle gemixte Fruchtsäfte mit Wasser – gerade in den heißen Sommermonaten – eine echte Alternative zu den Trendgetränken darstellen, zeigte auch ein preislicher Vergleich. „Das hätte ich so nicht erwartet“, brachte es ein Schüler treffend auf den Punkt, nachdem sich herausstellte, dass das selbst gemachte Getränk sechs Mal billiger ist als das gängige Trendgetränk.

Die Erkenntnis, dass die richtige Vermarktung und das Image entscheidend sind, hat vielleicht viele der Schüler zum Nachdenken angeregt. ■

Moschen - Moden
 Wegen Sortimentsbereinigung
Jetzt Damennachthemden stark reduziert!
 53940 Hellenthal · Kölner Straße 68
 Tel. 0 24 82/20 64

SENIOREN-WOHNPARTEI
 Einzel- und Doppelzimmer
 Ehepaar-Appartements
 Fahrdienst / Freizeit / Einkauf
 ev. u. kath. Gottesdienste
 hauseigene Küche
 Lang- und Kurzzeitpflege
 Probewohnen
 kostenloses Internet-Café
 Raum für Festlichkeiten
 hauseigener Kiosk
>> Zur Risahöhe <<
 Virginiastrasse 35, 53894 Mechernich-Kalenberg, Tel.: 02443/808160, www.risahoehe.de

Besuch im Rathaus

Am Mittwoch, den 11. Juni 2008 war die Klasse 4 a der katholischen Grundschule in Schleiden mit dem Klassenlehrer Herr Stüber im Rathaus zu Besuch. Das passte gut zum Thema „Schleiden“ als Abschluss.

„Dort angekommen hat uns der allgemeine Vertreter des Bürgermeisters, Herr Marcel Wolter, freudig begrüßt. Dann sind wir in den Sitzungssaal gegangen, wo wir viele Fragen stellen konnten und die Erfahrung gemacht haben, dass die Stadt Schleiden hochverschuldet ist (mit etwa 26 Millionen). Jedes Jahr gibt die Stadt allein 2 Millionen Euro aus, um lang-

sam die Schulden zu bezahlen. Das ist ganz schön viel!

Im Sitzungssaal sitzen Leute von den Parteien CDU, SPD, FDP, den Grünen, der UWW und ein Einzelbewerber. Die Parteileute diskutieren über Veränderungen für die Bürger der Stadt. Wir fragten auch: Warum hat die Stadt so wenige Spielplätze?

Interessant war auch, dass der Bürgermeister alle fünf Jahre gewählt wird und dass ungefähr 3.000 Schüler täglich auf die Schleidener Schulen gehen und dass die Nachbargemeinden sich nicht daran beteiligen. Sascha saß auf dem Platz vom Bürgermeister



Jürgen Henz mit Kindern der Klasse 4 a

und Michael in der Mitte, von wo aus der Beamer bedient wird.

Als wir das und noch viel mehr besprochen haben, sind wir in das Büro des Bürgermeisters gegangen. Herr Ralf Hergarten war nicht da, weil er sich am Bein verletzt hatte. Zum Büro gab es so dicke Türen mit Polstern drin, dass man nichts hören konnte. Einige haben sich dazwischen gestellt. Das war toll.

Danach haben wir das Trauzimmer besichtigt. Herr Wolter holte eine Ständesbeamten, der wir auch ein Loch in den Bauch fragten. Sogar nur Frauen oder nur Männer heirateten hier schon.

Anschließend wurden wir in zwei Gruppen aufgeteilt. Eine Gruppe besuchte die Druckerei. Dort erklärte Herr Henz einen ganz neuen Drucker und eine Schneidemaschine, die 500 Blätter auf einmal schneiden und auch

kleben kann. Wir haben zwei Blöcke mit „Denkzetteln“ und Info-Hefte für Neubürger bekommen. Eine Briefmarkenmaschine druckt sogar den Poststempel und den Marktwert darauf.

Im Bürgerbüro zeigte uns Frau Hilgers, was der Computer vom Einwohnermeldeamt alles kann. Hier sind alle Bürger der Stadt registriert. Sie gab ein Geburtsdatum ein und konnte sehen, wo zum Beispiel Hanna wohnt und welchen Zweitnamen sie hat. Oder wie viele Gehehen es in Schleiden gibt. Das war toll.

Nach zwei Stunden im Rathaus wanderten wir durch die Stadt wieder zur Schule. Dieser Ausflug war sehr interessant und hat viel Spaß gemacht. ■

Zusammenfassung nach den Berichten von: Hanna Quetsch, Stella Jost, Max Henk, Simon Gehlen, Max Zeleny, Hanna Steinbach, Jenny Henn, Nora Mores, Sascha Buß, Michael Jurgeleit, Hannah Monschau, Hannah Lottermoser, Jana Dreßen, Vivien Geschwind, Julian Hörnchen, Sandro Verhaegen, Gina Klatt, Danny Demic, Christian Lammert, David Stork

Frischgebackener Energieberater

Mit sehr guten Ergebnissen legte Herr Manfred Berners von der Firma **Josef Berners GmbH** aus Schleiden seinen Fortbildungsabschluss zum „Energieberater im Sanitär-Heizung-Klima Handwerk“ ab. Die Prüfungen standen am Ende eines Lehrgangs, der über mehr als 7 Monate in Form von Fern- und Präsenzs Schulungen vom Landesfachverband Sanitär-Heizung-Klima Nordrhein-Westfalen und dem Zentrum für Umwelt und Energie der Handwerkskammer Düsseldorf durchgeführt wurde. Vor der Ernennung zum Energieberater musste der Absolvent umfangreiche Kenntnisse der energie- und kostensparenden Ausstattung und Sanierung von Alt- und Neubauten nachweisen. Ein besonderes Augenmerk wurde dabei auf die Einsatzmöglichkeiten regenerativer Energien gelegt.

Interessierte Gebäudebesitzer, die eine Energieberatung durchführen lassen möchten, können den Absolventen unter der Rufnummer **02445/7545** erreichen.

**ZENTRUM FÜR UMWELT UND ENERGIE
DER HANDWERKSKAMMER DÜSSELDORF**
Mülheimer Straße 6, 46049 Oberhausen
Telefon: 0208 / 82055-76, Telefax: 0208 / 82055-99



Unser Foto zeigt den frischgebackenen Energieberater bei der Entgegennahme der Abschlussurkunde, Frau Gabriele Poth (r.), Leiterin des Zentrums für Umwelt und Energie und Herrn Dipl.-Ing. Dirk Schön, Beauftragter für Innovation und Technologie der Handwerkskammer Düsseldorf (l.).



Marcel Wolter begrüßt die Klasse 4 a im Ratsaal

Das BLAUE Telefonbuch
 Der ganze Kreis Euskirchen – in einem Buch – kostenlos in jedes Haus!

Einfach gut finden!

In Ihrer Nähe:

BESTATTUNGEN BECKER

Preisgünstig • Kompetent • Zuverlässig
 www.bestattungen-becker.de

- **Schleiden**
 Gemünder Straße 5
- **Gemünd**
 Hermann-Kattwinkel-Platz 4

91 10 10

Alles was Autos Spaß macht... gibt's bei uns!

Besuchen Sie uns!

reinartz
 Autoteile Autozubehör

SCHLEIDEN
 Gemünder Str. 16
 Tel 0 24 45-91 12 46 www.reinartz-autoteile.de

Warum in die Ferne schweifen!

Dieter Klein e.K.

- Heizöl
- Diesel
- Schmierstoffe

Mineralölhandel

Bahnhofstraße 81 · 53949 Dahlem · E-Mail info@klein-mineraloele.de
 Telefon 0 24 47 - 91 79 79 - 0 · Telefax - 9 · Mobil 01 70 - 58 59 945

Ein zuverlässiger Partner in Ihrer Region.

Super Angebote zum Schulanfang finden Sie bei

Papier-Trend
 Gültig vom 28.07.2008 bis 23.08.2008 – solange der Vorrat reicht!

- Premiumhefte Din A4 0,49 Euro
- Heftumschläge Din A4 0,20 Euro
- 12er Pelikan Farbkasten 5,99 Euro
- 10er Pack Linea Hefte Din A4 3,59 Euro
- Linea Hefte Din A5 0,15 Euro
- Buchschorer Zu super Preisen
- Collegeblock Din A4 Linert und kariert Je 0,99 Euro
- VeloFlex Ringordner und Heftmappen 4,99 Euro
- Folienstift Permanent & Nonpermanent Je 0,99 Euro
- VeloFlex Din A3 Mappe 2,99 Euro
- Stabilo's move & s moveeasy ergo Je 6,99 Euro

Inh. Elisabeth Schäfer
 Robert-Koch-Str. 3-5 52152 Simmerath
 Am alten Rathaus 5 53937 Schleiden

Wir gratulieren

Herrn Joachim Michalke, Dreiborn, Höttenstraße 6
zum 70. Geburtstag am 02.07.2008

Frau Lieselotte Kaiser, Olf, Lützenberg 53
zum 86. Geburtstag am 03.07.2008

Herrn Peter Mies, Oberhausen, An der Olf 4
zum 74. Geburtstag am 03.07.2008

Frau Elisabeth Konrads, Gemünd, Auf der Batterie 2 A
zum 84. Geburtstag am 05.07.2008

Herrn Walter Steffen, Dreiborn, Wollseifener Straße 16
zum 80. Geburtstag am 05.07.2008

Frau Ursula Beschorner, Schleiden, Vorburg 9
zum 77. Geburtstag am 05.07.2008

Frau Sieglinde Fries, Oberhausen, Auf dem Acker 15
zum 72. Geburtstag am 05.07.2008

Frau Christa Gadomski, Gemünd, Aachener Straße 5
zum 72. Geburtstag am 08.07.2008

Frau Alma Dachs, Gemünd, Urftseestraße 29 A
zum 75. Geburtstag am 10.07.2008

Herrn Walter Geschwind, Schleiden, Scheurener Straße 46
zum 74. Geburtstag am 12.07.2008

Frau Lucie Remus, Morsbach, Morsbach 37
zum 72. Geburtstag am 12.07.2008

Herrn Wolfgang Langen, Schleiden, Blumenthaler Straße 16
zum 70. Geburtstag am 12.07.2008

Herrn Wilhelm Hilger, Broich, Broich 20
zum 90. Geburtstag am 13.07.2008

Herrn Lotfi Meawad, Schleiden, Vorburg 1
zum 71. Geburtstag am 13.07.2008

Frau Maria Hensen, Gemünd, Neustraße 9
zum 76. Geburtstag am 14.07.2008

Frau Anna Renn, Schönesseifen, Schönesseifen 39 A
zum 73. Geburtstag am 14.07.2008

Herrn Josef Daus, Morsbach, Morsbach 10
zum 76. Geburtstag am 15.07.2008

Herrn Ivan Maisner, Gemünd, Urftseestraße 43
zum 72. Geburtstag am 16.07.2008

Frau Klara Noé, Gemünd, Ahornweg 3
zum 77. Geburtstag am 17.07.2008

Dr. Herbert Käfer, Gemünd, Marienplatz 7
zum 70. Geburtstag am 18.07.2008

Frau Cäcilia Habbig, Oberhausen, In der Höll 6
zum 76. Geburtstag am 23.07.2008

Frau Margarete Müller, Gemünd, Dürener Straße 12
zum 86. Geburtstag am 24.07.2008

Frau Martha Jentges, Harperscheid, Talsperrenstraße 1
zum 75. Geburtstag am 25.07.2008

Herrn Heinz Joseph Weingarten, Schleiden, Prümer Straße 15
zum 72. Geburtstag am 25.07.2008

Frau Martha Schmitz, Wolfgarten, Wolfgarten 16
zum 81. Geburtstag am 29.07.2008

Herrn Hans-Georg Hübner, Gemünd, Müsgesael 22
zum 86. Geburtstag am 30.07.2008

Frau Marta Heiden, Nierfeld, Egelstraße 9
zum 86. Geburtstag am 31.07.2008

Frau Inge Nitsche, Nierfeld, Tränkelbachstraße 3
zum 73. Geburtstag am 31.07.2008

DER VERKAUF IN DREIBORN GEHT WEITER!

DAMENMODE	HERRENMODE
<div style="font-size: 1.5em; font-weight: bold; margin-bottom: 5px;">HIRSCH.</div> <div style="font-size: 1.2em; font-weight: bold; margin-bottom: 5px;">FACTORY OUTLET</div> <div style="font-weight: bold; margin-bottom: 5px;">Tel. 0 24 85 / 809 620</div> <div style="border: 1px solid black; padding: 2px; display: inline-block; font-size: 0.8em; margin-top: 10px;">Damen Taschen pierre cardin</div>	<div style="font-size: 1.5em; font-weight: bold; margin-bottom: 5px;">MONTANA</div> <div style="font-size: 1.2em; font-weight: bold; margin-bottom: 5px;">MENSWEAR</div> <div style="font-weight: bold; margin-bottom: 5px;">Tel. 0 24 85 / 809 650</div> <div style="border: 1px solid black; padding: 2px; display: inline-block; font-size: 0.8em; margin-top: 10px;">Jetzt auch Herrenwäsche CECEBA WASCHE, DIE NISST!</div>
<div style="background-color: yellow; border: 2px solid black; padding: 5px; font-weight: bold; font-size: 1.2em; display: inline-block;">Es geht weiter!</div>	
<div style="border: 2px solid red; padding: 5px; font-weight: bold; color: red; font-size: 1.2em;">FACTORY OUTLET</div>	
<div style="font-weight: bold; color: red; font-size: 1.2em;">DAMEN- UND HERRENMODE ENTSPANNT EINKAUFEN DIREKT IN IHRER NÄHE!</div>	
<div style="font-weight: bold;">Holter 1+3 · 53937 Schleiden-Dreiborn</div> <div style="font-weight: bold;">Öffnungszeiten: Di - Fr 11 - 18 Uhr, Sa 10 - 16 Uhr</div>	
RIESENAUSWAHL · SUPERPREISE · TOLLE ANGEBOTE	

Die Herzen
verzaubern!

Ardenner
Cultur
Boulevard

Die Kunst zu staunen



Mit seltenen
Mineralien und wertvollen
Edelsteinen.

Erleben Sie die Energie aus Jahrmillionen.

Erfahren Sie die Naturheilmittel der

Hildegard von Bingen.

Entdecken Sie Geschenkideen für jeden Anlass.

Täglich geöffnet von 10-18 Uhr, Montags Ruhetag

Direkt an der deutsch-belgischen Grenze, Losheim/Eifel

D-53940 Losheim - Prümer Str. 55 - Tel.: +49 (0) 6557 920630

www.a-c-b.eu