

## 45. Jahrgang, Nr. 20 vom 19.05.2017

### Einen herzlichen Dank an alle Wahlhelferinnen und Wahlhelfer

Anlässlich der Wahl zum 17. Landtag in Nordrhein-Westfalen am 14. Mai waren für die Stadt Bad Münstereifel in 23 Wahlvorständen, in fünf Briefwahlvorständen und in den Arbeitsgruppen der Verwaltung **über 400 ehrenamtliche Wahlhelferinnen und Wahlhelfer sowie Mitarbeiterinnen und Mitarbeiter** eingesetzt.

Für die ehrenamtlichen Hilfestellungen bedankt sich die Stadt Bad Münstereifel bei allen Wahlhelferinnen und Wahlhelfern, mit deren Hilfe das Wahlergebnis sorgfältig und schnell ermittelt werden konnte.

Der Dank gilt auch den Vereinen, Firmen, Privatleuten und sonstigen Institutionen, die dieses Jahr für die beiden Wahltermine ihre Räumlichkeiten zur Einrichtung von Wahllokalen zur Verfügung gestellt haben.

Wer Interesse an der ehrenamtlichen Mitarbeit bei zukünftig stattfindenden Wahlen hat, sollte sich telefonisch unter Ruf-Nr. 02253/505-292 oder schriftlich beim Wahlamt der Stadt Bad Münstereifel melden.

Die Bürgermeisterin



(Sabine Preiser-Marian)

Die Wahlergebnisse der Wahl zum 17. Landtag NRW vom 14.05.2017 können auf der Homepage der Stadt Bad Münstereifel - <http://www.bad-muenstereifel.de/seiten/index.php> - oder im Wahlbüro der Stadt Bad Münstereifel, Marktstraße 11, Zimmer 8, eingesehen werden.

## Betriebsausschuss "Forstbetrieb" der Stadt Bad Münstereifel

13. Sitzung des Betriebsausschusses  
Forstbetrieb der Stadt Bad Münstereifel am

**Mittwoch, den 24.05.2017, 18:00 Uhr,**

im Rats- und Bürgersaal in Bad Münstereifel, Eingang Marktstraße 15, 1. OG.

### **Tagesordnung:**

#### **I. Öffentliche Sitzung**

1. Feststellung der ordnungsgemäßen Bekanntmachung der Sitzung sowie der ordnungsgemäßen Einladung und Beschlussfähigkeit des Betriebsausschusses Forstbetrieb Erläuterung: Hierzu wird auf § 9 i.V.m. § 23 der Geschäftsordnung verwiesen.
2. Feststellung über den Eingang von Einwendungen gegen die Niederschrift über die Sitzung des Betriebsausschusses Forstbetrieb vom 07.03.2017 Erläuterung: Hierzu wird auf § 21 Abs. 7 und 8 i.V.m. § 23 der Geschäftsordnung verwiesen.
3. Bestellung eines stellvertretenden Betriebsleiters für die eigenbetriebsähnliche Einrichtung "Forstbetrieb der Stadt Bad Münstereifel"  
hier: Ausscheiden des stellvertretenden Betriebsleiters Hans Orth
4. Änderungen Forstverwaltung  
hier: Antrag der UWV-Fraktion vom 13.03.2017
5. Zwischenbericht zum 31.03.2017
6. Erhalt von Alt- und Totholz
7. Anfragen und Mitteilungen

#### **II. Nichtöffentliche Sitzung**

1. An- und Verkauf von Splitterparzellen;  
hier: Verkauf von Waldflächen in den Gemarkungen Arloff und Iversheim
  2. Beschaffung eines Dienstwagens
  3. Anfragen und Mitteilungen
- gez. Dr. Uwe Schmidt  
(Vorsitzender)

unter [www.bad-muenstereifel.de/](http://www.bad-muenstereifel.de/)

[seiten/bürgerservice/hs\\_ratsinformationssystem](#)

finden Sie Informationen über den Rat und seine Ausschüsse,  
Sitzungstermine, Tagesordnungen und öffentliche Vorlagen

## Bürgersprechstunden

Bürgermeisterin Sabine Preiser-Marian hält an jedem ersten Mittwoch im Monat

### **Bürgersprechstunden**

ab. Bei diesem Termin haben Sie die Möglichkeit, Ihre Probleme der Bürgermeisterin **persönlich** vorzutragen.

Damit Sie nicht unbedingt zu ihr kommen müssen, kommt die Bürgermeisterin auch zu Ihnen. Die nächsten Sprechstunden finden wie folgt statt:

#### **Mittwoch, 7. Juni 2017**

in der Zeit von 14.00 bis 17.00 Uhr  
im Konferenzraum der Stadtverwaltung Bad Münstereifel, Eingang Zimmer 19

#### **Mittwoch, 5. Juli 2017**

in der Zeit von 14.00 bis 17.00 Uhr  
im Jugendraum der Mehrzweckhalle  
in Bad Münstereifel-Arloff

#### **Mittwoch, 2. August 2017**

in der Zeit von 14.00 bis 17.00 Uhr  
im Nebenraum der Sporthalle  
in Mutscheid, Arandstr. 33

#### **Mittwoch, 6. September 2017**

in der Zeit von 14.00 bis 17.00 Uhr  
im Besprechungsraum der Sport- und Mehrzweckhalle in Houverath

#### **Dienstag, 10. Oktober 2017**

in der Zeit von 14.00 bis 17.00 Uhr  
im Konferenzraum der Stadtverwaltung Bad Münstereifel, Eingang Zimmer 19.

### **Anmeldungen und Terminabsprachen**

werden erbeten an das Vorzimmer der Bürgermeisterin, Rathaus, Marktstraße 11, - Zimmer 19 - ☎ 02253/505-101 (Frau Ohlert)

## Tag der offenen Tür der Löschgruppe Houverath

Die Freiwillige Feuerwehr Bad Münstereifel, Löschgruppe Houverath, lädt zum traditionellen Vatertagsfest recht herzlich ein.

### Programm:

**Mittwoch, 24. Mai 2017**

**18:00 Uhr Kinderdisco**  
**21:00 Uhr Dämmerchoppen**

**Donnerstag, 25. Mai 2017**

**11:00 Uhr Frühschoppen**  
**15:00 Uhr Kaffee und Kuchen**

**Ab 15:00 Uhr Mitmachzirkus für die kleinen Gäste.**

An beiden Tagen ist für Ihr leibliches Wohl bestens gesorgt.

Die Veranstaltung findet am Feuerwehrgerätehaus der Löschgruppe Houverath, Eichener Str. 4, in 53902 Bad Münstereifel statt.



## DRK Euskirchen Mobile Flüchtlingsberatung

Offene Sprechstunde:

Jeden **ersten** und **dritten** Donnerstag im Monat von **14:00 - 17:00 Uhr**.  
Seniorenzentrum, Otterbach 80, Seminarraum 2, 53902 Bad Münstereifel

### **Kontakt und Anmeldung:**

Herr Dean

**Tel.:** 02251 / 6256348

**Mobil:** 0160 / 99217800

**E-Mail:** adean@drk-eu.de

## ☆☆Kunstaussstellung in der Werner- Biermann- Stadtbücherei ☆☆☆☆

### “Delikatessen“ zeigt Annelie Fleischer

Eine kleine Auswahl Ihrer Werke zum Thema “Delikatessen“ ist in der Werner-Biermann-Stadtbücherei zu sehen.

Für “Delikatessen“ steht nicht etwa ein delizioses Mahl im Vordergrund, vielmehr überraschen die Gemälde und Zeichnungen den Betrachter durch eine “delikate“ Behandlung irritierender Details.

Die Künstlerin, Annelie Fleischer, lebt und arbeitet am Entenmarkt in Bad Münstereifel. Jahrzehntelange Erfahrung als Malerin und Ausbildungen bei namhaften Künstlern schufen die Grundlage für Ihre künstlerische Arbeit.

Nach Absprache ist auch ein Besuch im Atelier der Malerin möglich.

**Die Ausstellung ist seit dem 04.05.2017, dienstags 10.00 – 18.00 Uhr donnerstags 12.00 – 18.00 Uhr freitags und samstags von 10.00 -13.00 Uhr zu sehen.**

Werner-Biermann-  
Stadtbücherei  
Bad Münstereifel  
Kölner Str. 4  
(am Werther Tor)  
(02253) 80 41

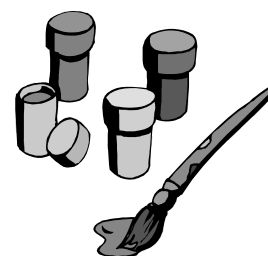



DRK - Integratives Familienzentrum  
53902 Bad Münstereifel-Schönau, Wiesentalstraße 20  
anerkannter Bewegungskindergarten des LSB in NRW  
Tel. 02253/6522  
Fax. 02253/544437  
Mail [kitaschoenau@drk-eu.de](mailto:kitaschoenau@drk-eu.de)  
Kontakt und Anmeldung: Trudi Baum

### Elternberatung nach KES

Dienstags von 8.00 – 13.00 Uhr  
Mittwochs von 14.00 – 16.00 Uhr

Leitung: Frau Renate Ismar-Limito

Frau Ismar-Limito bietet das Beratungskonzept KES an, welches von der Universität zu Köln entwickelt wurde und Eltern/Alleinerziehende bei Erziehungsschwierigkeiten mit Kindern bis zum 14. Lebensjahr berät.

Nachfrage im Familienzentrum

**Neu...Neu...Neu...Neu...Neu...Neu**

Offene Elternsprechstunde immer mittwochs  
9:30-10:30 Uhr

Anmeldung im Familienzentrum

### Fr. 02.06.2017 ab 18:00 Uhr

#### **Klangkonzert – Wohltuende Klänge zum Entspannen**

Durch die entstehenden Obertöne von Klangschalen und Gong wird die Möglichkeit angeboten, leicht und einfach in eine Phase der Stille zu gelangen. Der Klang gibt das Gefühl von Geborgenheit, indem er uns umhüllt und trägt. Das Klangkonzert dauert etwa 45 Minuten, anschließend haben Sie Zeit zur Nachentspannung und für Fragen.

Bitte mitbringen: Decke, kleines Kopfkissen, bequeme Kleidung, warme Socken.

Referent: Detlef Kallies, Klangpraktiker

Anmeldung unter: 02440/9588820

### Angebot Kindertagespflege

Tanja Larscheid, Schönau 02253/6358  
Natascha Schneider, Hohn 02253/545276  
Gabriele Thien, Eschweiler 0175-9019029  
Maria Haag, Mahlberg 02257/1223

### Termine...Termine...Termine...Termine

Fr. 16.06.2017 ab 15:30 Uhr – **Fantasiereise für Schulkinder und Eltern** – weit weg vom Alltagsstress können Kinder und Erwachsene ihre Fantasie grenzenlos schweifen lassen.....

### **Anmeldungen und Rückfragen:**

Frau Eva-Maria Bädorf  
Tel.: 02253 8580

[Kita-bam@kirche-muenstereifel.de](mailto:Kita-bam@kirche-muenstereifel.de)

*In Kooperation mit dem Netzwerk Haushalt Euskirchen:*

### **Erdbeerzaubereien**

**Mittwoch, 31. Mai 2017, 13.30 Uhr**

**Kath. Kindergarten**

**St. Bartholomäus/Arloff**

**Don., 1. Juni 2017, 13.30 Uhr**

**Familienzentrum**

**St. Chrysanthus und Daria**

**Kapuzinergasse 13**

*Vorankündigungen:*

### **Waldfamilientag:**

**„Ein Wald voller Vögel“**

Was? Ein Wald voller Vögel

Es zwitschert und raschelt im Wald. Sind die Vögel wieder zurück? Welche Vögel kennt ihr schon? Ich verzaubere Euch in Vögel und wir erleben so manches Abenteuer. Dabei haben wir viel Spaß im Wald.

**Freitag, 9. Juni 2017, 14.00–16.15 Uhr**

**Treffpunkt: Parkplatz Eichelkamp  
in Kirspenich**

### **Elternseminar:**

**„Traumasensible Erziehung“**

Wie stärke und schütze ich mich und meine Familie?

Uns begegnen Ereignisse, vor denen wir unsere Kinder gerne schützen würden.

Gibt es einen Schutz vor traumatischen Erlebnissen und was hilft, wenn eine Traumatisierung vorliegt?

Wir werden uns an diesem Nachmittag mit folgenden Themen beschäftigen:

Was ist ein Psychotrauma?

Woran erkenne ich eine Traumatisierung und wie wirkt sie sich aus?

Was hilft mir und meiner Familie?

Was schützt mich und meine Familie?

Resilienz und innere Stärke

**Referentin: Inge Rühl, Traumapädagogin,**

**Traumafachberaterin, Heilpädagogin**

**Dienstag, 20. Juni 2017, 14.00 – 16.30 Uhr**

**Kath. Kindergarten**

**St. Bartholomäus/Arloff**

**Wochenmarkt**

Mittwochs und freitags findet im Bereich vor der Stiftskirche in der Zeit von 08.00 Uhr bis 13.00 Uhr der Wochenmarkt statt.

**Notdienst**

Der ambulante ärztliche Notfalldienst NRW ist unter ☎-Nr.: **116 117 (bundesweit, kostenfrei)** zu den folgenden Zeiten zu erreichen.

Mo, Di und Do von 19.00 Uhr bis zum Folgetag 7.30 Uhr.

Mi und Fr von 13.00 Uhr bis zum Folgetag 7.30 Uhr.

Sa, So und Feiertage von 7.30 Uhr bis zum Folgetag 7.30 Uhr.

**Öffnungszeiten der Notfalldienstpraxen in den Krankenhäusern Euskirchen und Mechernich:**

Sa, So und an Feiertagen von 7.30 bis 22.00 Uhr und Mi von 14.00 bis 22.00 Uhr.

In lebensbedrohlichen Fällen wählen Sie: **112 !**

**Zahnärztlicher Notfalldienst:**

Der zahnärztliche Notfalldienst ist über die ☎-Nr.: **01805/986700 (18 Ct/min)** zu erreichen.

**Apotheken-Notdienst-Hotline:**

Die Apotheker Nordrhein sind über eine eigene Notdienst-Hotline erreichbar. Unter der ☎-Nr.: **0800/0022833, vom Handy 22833** kann man die nächstgelegene dienstbereite Apotheke erfragen. Auf Wunsch wird man auch sofort mit der Notdienst-Apotheke verbunden.

**Tierärztlicher Notfalldienst:**

20./21.05.2017 Praxis Stockem/Hülsmann, Kommer, ☎-Tel.: 02443-6638

25.05.2017 Praxis Kannengießer, Kall, ☎-Tel.: 02441-1793

[www.tieraerzte-kreis-euskirchen.de](http://www.tieraerzte-kreis-euskirchen.de)

**Seelsorgerische Notfall-Nummern**

Kath. Kirche: Notfall-Handy 0171-8752562

Ev. Kirche: Gemeindebüro 02253-6146

**Straßenbeleuchtung:**

RWE 0800-4112244

KEV, Kall 02441-820

**Bereitschaftsdienst der Stadtwerke Bad Münstereifel nach Dienstschluss:**

Betriebszweige Wasser und Abwasser:  
02253/505-197

**TaxiBusPlus**

„Die flexible Ergänzung zum Bus“

**02441-99 45 45 45 (Festnetz-Preis)**

**Selbsthilfegruppen**

Die Liste der Selbsthilfegruppen und deren turnusmäßige Treffen finden Sie auf der Homepage der Stadt Bad Münstereifel unter:

[http://www.badmuenstereifel.de/seiten/leben\\_wohen/gesundheitswesen/selbsthilfegruppen.php](http://www.badmuenstereifel.de/seiten/leben_wohen/gesundheitswesen/selbsthilfegruppen.php)

Auskünfte und Ansprechpartner der Selbsthilfegruppen nennt Ihnen auch gerne die Infostelle des Rathauses unter ☎-Nr.: 02253/5050.

**Behindertenbeirat**

Der Beirat für behinderte und von Behinderung bedrohter Menschen bietet **nach telefonischer Voranmeldung Herr Edmund Berg, Tel. Nr. 0170-5920964** oder per **E-Mail: [behindertenbeiratbam@gmail.com](mailto:behindertenbeiratbam@gmail.com)** eine Bürgersprechstunde für Menschen mit Behinderung, davon bedrohte und deren Angehörige an. Die Beratung umfasst alle Problemfelder, die Menschen mit Behinderung betreffen bzw. vermittelt professionelle Hilfe.

## 40 Jahre eifelbad

### Das Familien-Spaßbad!

[www.eifelbad.com](http://www.eifelbad.com)

**Öffnungszeiten:**

Montag - Freitag	11.30 bis 21.00 Uhr
Samstag, Sonn- und Feiertage	10.00 bis 20.00 Uhr
Während der Ferien in NRW täglich	10.00 bis 21.00 Uhr

**Eintrittspreise:**

	Kinder/Jugendliche (3 bis einschl. 17 Jahre)	Erwachsene
Tageskarte	4,30 €	6,40 €
Zeittarif 3 Stunden	3,30 €	4,90 €



Dr.-Greve-Straße 16  
53902 Bad Münstereifel  
Telefon: 0 22 53 / 54 24 50  
E-Mail: [info@bad-muenstereifel.de](mailto:info@bad-muenstereifel.de)

Herausgeber des Amtsblattes/Kneipp-Kurier und für den Inhalt verantwortlich:

Die Bürgermeisterin der Stadt Bad Münstereifel, Marktstraße 11, 53902 Bad Münstereifel (02253/5050). Das Amtsblatt/Kneipp-Kurier erscheint regelmäßig einmal wöchentlich, und zwar freitags. Ist dies ein Feiertag, so ist der Erscheinungstag bereits donnerstags. „Die Gießkanne“ mit dem Amtsblatt als Beilage kann von der Stadtverwaltung, Büro für Rat und Bürgermeisterin, gegen Erstattung der Portokosten (Jahresabonnement 90 €, Einzelheft 1,80 €), bezogen werden. Darüber hinaus kann das Amtsblatt in zahlreichen Depotstellen im Stadtgebiet und bei der Bürgermeisterin der Stadt Bad Münstereifel, Büro für Rat und Bürgermeisterin, Marktstraße 11, Bad Münstereifel, kostenlos abgeholt werden. Die Depotstellen können jederzeit bei vg. Dienststelle erfragt werden.