

47. Jahrgang, Nr. 31 vom 31. Juli 2009

Gemeinsame Erklärung des Bürgermeisters und des Personalrates der Stadt Bad Münstereifel

Die Berichterstattung in der Kölnischen Rundschau über öffentlich vorgetragene Kritik des von SPD, FDP und UWW unterstützten Bürgermeisterkandidaten macht unter dem Aufmacher „**Rundumschlag gegen Büttner und CDU**“ am 25. Juli eine bemerkenswerte Einstellung des Kandidaten und der ihn tragenden politischen Kräfte in Bad Münstereifel zum Personal der Stadtverwaltung deutlich.

Zu Recht reagieren nun die Mitarbeiterinnen und Mitarbeiter auf die in öffentlicher Wahlveranstaltung gefallenen verletzenden und herabwürdigenden Äußerungen „aber bei manchen (Anmerkung: Mitarbeiterinnen oder Mitarbeiter der Stadtverwaltung) sollte man sich schon Gedanken machen, wie man sie los wird“ und „...weil sie (Anmerkung: die Bürgerinnen, Bürger und Besucher der Stadt) sich von Politessen gejagt und verfolgt fühlen“ mit Unverständnis und großer Verärgerung.

In einer auch in hitzigen Wahlkampfzeiten nicht hinnehmbaren Art und Weise wird das städtische Personal verunglimpft und in die politische Geiselhaft derer genommen, die die Macht im Rathaus erringen und alles zum Besseren wenden wollen. Als Rechtsanwalt sollte der Kandidat es aber besser wissen und akzeptieren, dass städtisches Personal keineswegs der jeweiligen politischen Opportunität unterworfen, sondern vielmehr zu einer rechtlich einwandfreien Wahrnehmung ihrer Amts- und Dienstpflichten unter Wahrung parteipolitischer Neutralität gegenüber jedermann und ohne Ansehen von Amt und Person verpflichtet ist.

Es ist schlicht unerträglich, wenn städtische Bedienstete im Ordnungsdienst für ihre unparteiische Aufgabenerfüllung zu Unrecht angeprangert werden. Der Kandidat sollte zudem auch wissen, dass die beruflichen Schicksale – zum Glück – durch das Arbeits- und Beamtenrecht geschützt sind. Als Bürgermeisterkandidat will er ja gerade auch Chef der Verwaltung und damit Vorgesetzter dieser Mitarbeiterinnen und Mitarbeiter werden. Dieses Personal hat aber auch in Bad Münstereifel einen rechtlich verbürgten Anspruch auf Schutz und Fürsorge durch seinen Arbeitgeber. Wer aber schon im Stadium einer Kandidatur derart unverhältnismäßig mit den Ängsten von Mitarbeiterinnen und Mitarbeitern spielt, offenbart neben fehlendem Verantwortungsbewusstsein auch einen schlechten Stil. Übrigens gibt es in der Stadtverwaltung Bad Münstereifel nur einen politisch gewählten Beamten und das ist der Bürgermeister! Gerade deshalb sollten die anderen Belegschaftsmitglieder der Verwaltung, die unter immer schwierigeren Rahmenbedingungen (Aufgabenzuwächse und weniger Personal) weiterhin gute Arbeit leisten, aus dem politischen Handgemenge des Wahlkampfes heraus gehalten werden.

Abschließend noch ein Wort zur „unseriösen Finanzpolitik der Verwaltung“. Die fraglos schwierige Finanzlage der Stadt Bad Münstereifel innerhalb dieser Erklärung seriös zu diskutieren, würde ihren Rahmen sprengen. In diesem Kontext befinden wir uns aber in der großen Schicksalsgemeinschaft von strukturschwachen Flächenkommunen, die in dem bestehenden Finanzausgleichssystem leider nur unzureichend berücksichtigt werden. Die Budgethoheit besitzt kraft Gesetz trotzdem der Rat. Er beschließt die von der Verwaltung entworfenen Haushaltspläne und die unterschiedlichsten Projekte der Stadt, natürlich auch verbunden mit der Freigabe von entsprechenden Finanzmitteln. Wer in diesem Zusammenhang auf die diese Beschlüsse ausführende Verwaltung mit dem Finger zeigt muss wissen, dass vier Finger seiner Hand zurück auf ihn zeigen. Das gilt gerade und besonders auch im Wahlkampf für haushaltsmäßig nicht finanzierte und finanzierbare Forderungen. Haushaltspolitische Chancen und Gefahren sind von der Verwaltung im Rahmen der jährlichen Haushaltsberatungen stets umfänglich benannt worden. Das Ergebnis der politischen Diskussion, der Wille des Rates, ist und bleibt die andere Seite derselben Medaille, der dann auch von der Verwaltung zu akzeptieren ist. Mögen die Sprüche des Kandidaten bei den 20 anwesenden Zuhörern gut angekommen sein, wie in dem Artikel zu lesen ist, bei den rund 250 Kolleginnen und Kollegen und ihren Familien sind sie es jedenfalls nicht.

Bad Münstereifel, den 29.07.2009

Alexander Büttner
(Bürgermeister)

Egon Wald
(Personalratsvorsitzender)

Öffentliche Bekanntmachungen

Bekanntmachung

über das Recht auf Einsicht in das Wählerverzeichnis und die Erteilung von Wahlscheinen zu den Kommunalwahlen in Nordrhein-Westfalen am 30. August 2009

1. Das Wählerverzeichnis für die Stimmbezirke der

Stadt Bad Münstereifel

wird in der Zeit vom **10. bis 14. August 2009** (20. bis 16. Tag vor der Wahl) während der allgemeinen Öffnungszeiten im Rathaus der Stadt Bad Münstereifel – Wahlamt -, Marktstraße 11, 1. OG., Zimmer 17, 53902 Bad Münstereifel

während der allgemeinen Öffnungszeiten:

montags bis freitags	von 8.30 Uhr bis 12.30 Uhr und
donnerstags	von 8.30 Uhr bis 12.30 Uhr und zusätzlich von 14.00 Uhr bis 18.00 Uhr

für Wahlberechtigte zur Einsichtnahme bereitgehalten. Jede/r Wahlberechtigte kann die Richtigkeit oder Vollständigkeit der zu seiner/ihrer Person im Wählerverzeichnis eingetragenen Daten überprüfen. Sofern ein/e Wahlberechtigte/r die Richtigkeit oder Vollständigkeit der Daten von anderen im Wählerverzeichnis eingetragenen Personen überprüfen will, hat er/sie Tatsachen glaubhaft zu machen, aus denen sich eine Unrichtigkeit oder Unvollständigkeit des Wählerverzeichnisses ergeben kann. Das Recht auf Überprüfung besteht nicht hinsichtlich der Daten von Wahlberechtigten, für die im Melderegister ein Sperrvermerk gemäß dem § 34 Abs. 6 des Meldegesetzes eingetragen ist.

Das Wählerverzeichnis wird im automatisierten Verfahren geführt. Die Einsichtnahme ist durch ein Datensichtgerät möglich.

Wählen kann nur, wer in das Wählerverzeichnis eingetragen ist oder einen Wahlschein hat.

2. Wer das Wählerverzeichnis für unrichtig oder unvollständig hält, kann während der oben genannten Zeit,

spätestens am **14. August 2009 bis 12.30 Uhr**, beim Bürgermeister der Stadt Bad Münstereifel, Rathaus, Marktstraße 11, 1. OG., Zimmer 17, 53902 Bad Münstereifel

Einspruch einlegen.

Der Einspruch kann schriftlich oder durch Erklärung zur Niederschrift eingelegt werden.

3. Wahlberechtigte, die in das Wählerverzeichnis eingetragen sind, erhalten bis spätestens zum 09. August 2009 eine Wahlbenachrichtigung.

Wer keine Wahlbenachrichtigung erhalten hat, aber glaubt, wahlberechtigt zu sein, muss Einspruch gegen das Wählerverzeichnis einlegen, wenn er/sie nicht Gefahr laufen will, dass er/sie sein Wahlrecht nicht ausüben kann.

Wahlberechtigte, die nur auf Antrag in das Wählerverzeichnis eingetragen werden und die bereits einen Wahlschein und Briefwahlunterlagen beantragt haben, erhalten keine Wahlbenachrichtigung.

4. Wer einen Wahlschein hat, kann an der Wahl in seinem/ihrem Wahlbezirk

durch Stimmabgabe in einem beliebigen Stimmbezirk dieses Wahlbezirks

oder

durch Briefwahl teilnehmen.

5. Einen Wahlschein erhält auf Antrag

5.1 ein in das Wählerverzeichnis eingetragene/r Wahlberechtigte/r,

5.2 ein **nicht** in das Wählerverzeichnis **eingetragener** Wahlberechtigter,

a) wenn er/sie nachweist, dass er ohne sein/ihr Verschulden die Einspruchsfrist gegen das Wählerverzeichnis (bis zum 14. August 2009) versäumt hat,

b) wenn sein/ihr Recht auf Teilnahme an der Wahl erst nach Ablauf der Antragsfrist oder der Einspruchsfrist entstanden ist,

c) wenn sein/ihr Wahlrecht im Einspruchsverfahren festgestellt worden und die Feststellung erst nach Abschluss des Wählerverzeichnisses zur Kenntnis der Gemeindebehörde gelangt ist.

6. Wahlscheine können von in das Wählerverzeichnis eingetragenen Wahlberechtigten bis zum 28. August 2009, 18.00 Uhr, bei der Gemeindebehörde mündlich, schriftlich oder elektronisch beantragt werden.

Die Schriftform gilt auch durch Telegramm, Fernschreiben, Telefax, E-Mail oder durch sonstige dokumentierbare elektronische Übermittlung als gewahrt.

Im Falle nachweislich plötzlicher Erkrankung, die ein Aufsuchen des Wahlraumes nicht oder nur unter nicht zumutbaren Schwierigkeiten möglich macht, kann der Antrag noch bis zum Wahltag, 15.00 Uhr, gestellt werden.

Versichert ein/e Wahlberechtigte/r glaubhaft, dass ihm/ihr der beantragte Wahlschein nicht zugegangen ist, kann ihm/ihr bis zum Tage vor der Wahl, 12.00 Uhr, ein neuer Wahlschein erteilt werden.

Nicht in das Wählerverzeichnis eingetragene Wahlberechtigte können aus den unter 5.2 Buchstaben a) bis c) angegebenen Gründen den Antrag auf Erteilung eines Wahlscheines noch bis zum Wahltag, 15.00 Uhr, stellen.

Wer den Antrag für einen anderen stellt, muss durch Vorlage einer schriftlichen Vollmacht nachweisen, dass er/sie dazu berechtigt ist. Ein/e behinderte/r Wahlberechtigte/r kann sich bei der Antragstellung der Hilfe einer anderen Person bedienen.

7. Mit dem Wahlschein erhält der/die Wahlberechtigte zugleich

zu den Gemeinde- und Kreiswahlen (Bürgermeisterwahl, Stadtratswahl, Landratswahl, Kreistagswahl)

1. den gemeinsamen Wahlschein für alle Wahlen,
2. je einen Stimmzettel für
 - die Bürgermeisterwahl (hellblau),
 - die Stadtratswahl (hellgrün),
 - die Landratswahl (weiß),
 - die Kreistagswahl (hellrot)
3. den für alle Wahlen gemeinsamen amtlichen blauen Stimmzettelumschlag,
4. den roten Wahlbriefumschlag.

Die Abholung von Wahlschein und Briefwahlunterlagen für einen anderen ist nur möglich, wenn die Berechtigung zur Empfangnahme der Unterlagen durch Vorlage einer schriftlichen Vollmacht nachgewiesen wird und die bevollmächtigte Person nicht mehr als vier Wahlberechtigte vertritt; dies hat sie der Gemeindebehörde vor Empfangnahme der Unterlagen schriftlich zu versichern. Auf Verlangen hat sich die bevollmächtigte Person auszuweisen.

Wer durch Briefwahl wählt, kennzeichnet persönlich die Stimmzettel, legt sie in den besonderen amtlichen blauen Stimmzettelumschlag, der zu verschließen ist, unterzeichnet die auf dem Wahlschein vorgedruckte Versicherung an Eides statt, steckt den unterschriebenen Wahlschein und den Stimmzettelumschlag in den besonderen roten Wahlbriefumschlag und verschließt den Wahlbriefumschlag.

Bei der Briefwahl muss der/die Wähler/in den Wahlbrief mit den Stimmzetteln und dem Wahlschein so rechtzeitig an die angegebene Stelle absenden, dass der Wahlbrief dort spätestens am Wahltag bis 16.00 Uhr eingeht.

Der Wahlbrief wird innerhalb der Bundesrepublik Deutschland von der Deutschen Post AG als Standardbrief ohne besondere Versendungsform unentgeltlich befördert. Er kann auch bei der auf dem Wahlbrief angegebenen Stelle abgegeben werden.

Bad Münstereifel, den 29. Juli 2009

Stadt Bad Münstereifel
Der Bürgermeister
In Vertretung
gez. Hans Orth

Öffentliche Bekanntmachung
Zugelassene Wahlvorschläge für die Bürgermeisterwahl und die Ratswahl in der Stadt Bad Münstereifel
am 30.08.2009

Nach §§ 19, 46 b des Kommunalwahlgesetzes (KWahlG) in Verbindung mit §§ 30, 31 Abs. 4, 75 b Abs. 6 der Kommunalwahlordnung (KWahlO) gebe ich bekannt, dass der Wahlausschuss in seiner Sitzung am 21.07.2009 folgende Wahlvorschläge für die Bürgermeisterwahl und die Ratswahl in der Stadt Bad Münstereifel zugelassen hat:

Wahlvor-schl. Nr.	Name	Beruf	Geburts-jahr	Geburtsort	Adresse	Partei / Wählergruppe
-------------------	------	-------	--------------	------------	---------	-----------------------

A. Wahlvorschläge für das Amt der Bürgermeisterin/des Bürgermeisters

1	Büttner, Alexander	Bürgermeister	1965	Pforzheim	Waldstraße 47 53902 Bad Münstereifel	CDU
2	Nücken, Michael	Rechtsanwalt	1951	Münstereifel	In der Aue 41 50374 Ertstadt	SPD, UWV, FDP

B. Wahlvorschläge für die Wahl in den Wahlbezirken

Bewerber/innen im Wahlbezirk 1

1	Jansen, Reiner	Gärtner	1968	Rheinbach	Holzgasse 24A 53902 Bad Münstereifel	CDU
2	Jonas, Heidemarie	Med. techn. Assis-tentin	1953	Recklinghau-sen	Bahnhofstraße 42 53902 Bad Münstereifel	SPD
3	Hartmann, Monika	Beamtin	1974	Zülpich	Schießbachstraße 4 53902 Bad Münstereifel	UWV
4	Germann, Wolf-gang	Rentner	1947	Berschweiler	Jakob-Katzfey-Straße 29 53902 Bad Münstereifel	FDP
5	Fuchs, Inge	Sonderschullehrerin	1953	Weilerswist/Euskirchen	Wertherstraße 10 53902 Bad Münstereifel	GRÜNE

Bewerber/innen im Wahlbezirk 2

1	Mehrens, Martin	Betriebsleiter	1963	Oster-Treia J Treia	Talstraße 6 53902 Bad Münstereifel	CDU
2	Sammet, Sebastian	Lehrer	1969	Erkelenz	Auf dem Tietschenberg 17 53902 Bad Münstereifel	SPD
3	Gerhard, Carl	KFZ-Mechaniker	1961	Mannheim	Hagebuche 9 53902 Bad Münstereifel	UWV
4	Schmitz, Helma	Lehrerin	1952	Bad Godes-berg	Alte Gasse 5 53902 Bad Münstereifel	FDP
5	Küpper, Michael	Dipl. Ingenieur	1960	Hasenfeld J.Heimbach	Zum Zwergberg 1 53902 Bad Münstereifel	GRÜNE

Bewerber/innen im Wahlbezirk 3

1	Hoetgen, Johann (Hans)	Beamter a. D.	1947	Iversheim/Eus kirchen	Unterste Gasse 14 53902 Bad Münstereifel	CDU
2	Ruß, Helmut	Lithograf i.R.	1943	Iversheim/Eus kirchen	Grüner Weg 2 53902 Bad Münstereifel	SPD
3	Kratz, Manfred	Techn. Angestellter	1966	Rheinbach	Steinbüchel 24 53902 Bad Münstereifel	UWV
4	Wirtz, Wilhelm (Wil-li)	Kaufmann	1956	Münstereifel/Euskirchen	An der Ley 40 53902 Bad Münstereifel	FDP
5	Obel, Angelika	Betreuerin	1955	Bonn	Alte Landstraße 42 53902 Bad Münstereifel	GRÜNE

Bewerber/innen im Wahlbezirk 4

1	Müller, Bernhard	Postoberamtsrat a. D.	1932	Eschweiler/Eu skirchen	Heltenstraße 7 53902 Bad Münstereifel	CDU
2	Hürten, Matthias	Künstler	1952	Münstereifel/Euskirchen	Rhoneweg 10 53902 Bad Münstereifel	SPD
3	Buck, Gerhard	Techn. Angestellter	1946	Aalen	Iversheimer Straße 45 53902 Bad Münstereifel	UWV
4	Klerx, Ingo	Landesbeamter	1966	St Tönis J Tö-nisvorst	Steinbüchel 22 53902 Bad Münstereifel	FDP
5	Zimmermann, Rita	Lehrerin	1955	Münstereifel j. Bad Münstereifel	Salzachstraße 8 53902 Bad Münstereifel	GRÜNE

Bewerber/innen im Wahlbezirk 5

1	Schiefer, Thomas	Stadtplaner und Denkmalpfleger	1959	Köln	Rönnstraße 37 53902 Bad Münstereifel	CDU
2	Kremer, Eberhard	Dipl. Sozialpädagoge	1954	Münstereifel/Euskirchen	Fougeresstraße 20 53902 Bad Münstereifel	SPD
3	Bühl, Andreas	Konditor	1951	Zülpich/Euskirchen	Hohner Weg 20 53902 Bad Münstereifel	UWV
4	Zimmermann, Andre	Straßenwärter	1978	Euskirchen	Auf dem Schelles 33 53902 Bad Münstereifel	FDP
5	Kolvenbach-Wagner, Elisabeth	Dipl. Sozialpädagogin	1953	Nöthen/Euskirchen	Hohner Weg 28 53902 Bad Münstereifel	GRÜNE

Bewerber/innen im Wahlbezirk 6

1	Gröll-Zibell, Torsten	Soldat	1971	Wuppertal	Schafelsberg 9 53902 Bad Münstereifel	CDU
2	Kremer, Heinz	Verwaltungsangestellter	1950	Schweich	Heckenbergstraße 20 53902 Bad Münstereifel	SPD
3	Schumacher-Jansen, Barbara	Hausfrau	1962	Münstereifel/Euskirchen	Effelsberger Weg 22 53902 Bad Münstereifel	UWV
4	Schlierf-Herborn, Regina	Dipl. Rechtspflegerin	1953	Hamm	Waldstraße 53B 53902 Bad Münstereifel	FDP
5	Schmitt-Reichert, Cornelia	Lehrerin für Sonderpädagogik	1958	Würzburg	Eselsbergweg 5 53902 Bad Münstereifel	GRÜNE

Bewerber/innen im Wahlbezirk 7

1	Ohlert, Bernhard	Schreinermeister	1973	Euskirchen	Nöthener Straße 13 53902 Bad Münstereifel	CDU
2	Waasem, Thilo	Student	1982	Bonn-Duisdorf	Fougeresstraße 15 53902 Bad Münstereifel	SPD
3	Roth, Hubert	Kaufmann	1957	Bonn	Am Herrenbusch 6 53902 Bad Münstereifel	UWV
4	Mahlberg, Hans (Hans-Theo)	Schornsteinfeger	1958	Euskirchen	Fougeresstraße 2 53902 Bad Münstereifel	FDP
5	Broere, Hans-Theodor (Theo)	Freier Fotograf	1962	Prüm	Orchheimer Strasse 27 53902 Bad Münstereifel	GRÜNE

Bewerber/innen im Wahlbezirk 8

1	Welter, Helga	Kauffrau	1949	Mechernich	Ashfordstraße 22 53902 Bad Münstereifel	CDU
2	Fuchs, Brigitte	Dipl. Rechtspflegerin	1949	Dortmund	Klosterplatz 8 53902 Bad Münstereifel	SPD
3	Liebing, Norbert	Lehrer	1951	Bensberg	Marquardstraße 4 53902 Bad Münstereifel	UWV
4	Kirchner, Günter	Geschäftsführer	1948	Münstereifel/Euskirchen	Von Ayx-Straße 13 53902 Bad Münstereifel	FDP
5	Waßer, Reiner	Verwaltungsfachwirt	1962	Bensberg/Rheinl.Berg.Kreis	Sperlingsweg 6 53902 Bad Münstereifel	GRÜNE

Bewerber/innen im Wahlbezirk 9

1	Schmitz, Josef	Kaufmann	1939	Münstereifel/Euskirchen	Stephinskystraße 20 53902 Bad Münstereifel	CDU
2	Fuchs-Heinen, Ida	Fachwirtin für Gesundheitswesen	1963	Münstereifel/Euskirchen	In der Buch 24 53902 Bad Münstereifel	SPD
3	Hartmann, Jörg	Ver- und Entsorger	1969	Euskirchen	Schießbachstraße 4 53902 Bad Münstereifel	UWV
4	Schmitz, Heinrich (Heinz)	Kaufmann	1949	Münstereifel/Euskirchen	Seb.Kneipp-Promenade 10 53902 Bad Münstereifel	FDP
5	Erlinghagen, Egbert	Sonderschullehrer	1945	Markranstädt	Stephinskystraße 42 53902 Bad Münstereifel	GRÜNE

Bewerber/innen im Wahlbezirk 10

1	Zibell, Maria	Lehrbeauftragte	1974	Köln-Kalk	Schafelsberg 9 53902 Bad Münstereifel	CDU
2	Winter, Rolf	Energieanlagen-elektroniker	1961	Köln	Aspelweg 10 53902 Bad Münstereifel	SPD

3	Hoever, Wilhelm (Willi)	Selbstständiger Fernmeldetechniker	1953	Eicherscheid/Euskirchen	Aspelweg 19 53902 Bad Münstereifel	UWV
4	Lingscheidt, Ralf	Betriebswirt	1964	Euskirchen	Schößbaumweg 3 53902 Bad Münstereifel	FDP
5	Grömping, Christian	Physiotherapeut	1966	Rheinbach	Bitburger Strasse 3 53902 Bad Münstereifel	GRÜNE

Bewerber/innen im Wahlbezirk 11

1	Beier, Peter	Installateur	1948	Münstereifel/Euskirchen	Goarstraße 22 53902 Bad Münstereifel	CDU
2	Schuh, Heinz-Günter	Techn. Angestellter	1951	Wesseling	Fuhrweg 32 53902 Bad Münstereifel	SPD
3	Daniel, Edmund	Beamter	1963	Münstereifel/Euskirchen	In den Wiesen 5 53902 Bad Münstereifel	UWV
4	Hauptmann, Jürgen	Kriminalbeamter	1955	Wolbeck/Münster	Sittardweg 28 53902 Bad Münstereifel	FDP
5	Borsch, Georg	Lehrer a.D.	1947	Gustorf	Fuhrweg 36 53902 Bad Münstereifel	GRÜNE

Bewerber/innen im Wahlbezirk 12

1	Müller-Freitag, Ludwig	Zahnarzt	1962	Rheinbach	Liersbachweg 12 53902 Bad Münstereifel	CDU
2	Wutschka, Ralf	Augenoptiker	1948	Osterath J.Meerbusch	An der Hüh 10 53902 Bad Münstereifel	SPD
3	Daniel, Elke	REFA-Frau	1968	Euskirchen	In den Wiesen 5 53902 Bad Münstereifel	UWV
4	Lückenbach, Rolf (Rolf-Peter)	Techn. Sachbearbeiter	1952	Münstereifel	Breitestraße 4 53902 Bad Münstereifel	FDP
5	Waßer, Veronika	Sozialpädagogin	1966	Köln	Sperlingsweg 6 53902 Bad Münstereifel	GRÜNE

Bewerber/innen im Wahlbezirk 13

1	Dürholt, Horst	Forstingenieur	1947	Sondershausen	Liersbachweg 16 53902 Bad Münstereifel	CDU
2	Schmitz, Anton	Versicherungskaufmann	1951	Rupperath/Euskirchen	Hauptstraße 17 53902 Bad Münstereifel	SPD
3	Zwingmann, Claudia	Angestellte als Bürokräft	1968	Rheinbach	Ahrweilerstraße 19 53902 Bad Münstereifel	UWV
4	Milischewski, Christof	Fachinformatiker	1981	Szczecin/Polen (Stettin)	Margerenstraße 12 53902 Bad Münstereifel	FDP
5	Borsch, Ingrid	Oberstudienrätin	1950	Hamminkeln	Fuhrweg 36 53902 Bad Münstereifel	GRÜNE

Bewerber/innen im Wahlbezirk 14

1	Krauß, Harald	Beamter	1960	Lechenich	Odesheimer Weg 11A 53902 Bad Münstereifel	CDU
2	Bartels, Ulrich	Rentner	1945	Rensefeld	Eichenweg 9 53902 Bad Münstereifel	SPD
3	Bolten, Hedwig (Hedi)	Medizinische Fußpflegerin	1953	Münstereifel/Euskirchen	Fichtenweg 27 53902 Bad Münstereifel	UWV
4	Kurth, Wilhelm	Versicherungsmakler	1947	Gilsdorf/Euskirchen	Wollweg 3 53902 Bad Münstereifel	FDP
5	Schmitz, Lothar	Industriekaufmann	1942	Straelen/Kleve	Hünkhovener Kreuz 9 53902 Bad Münstereifel	GRÜNE

Bewerber/innen im Wahlbezirk 15

1	Lamsfuß, Michael	Geschäftsführer	1960	Remscheid	Holzemer Straße 25 53902 Bad Münstereifel	CDU
2	Georgi, Thomas	Techn. Angestellter	1951	Bonn	Max-Planck-Straße 2 53902 Bad Münstereifel	SPD
3	Herz, Joachim	Hausmann	1943	Berlin	Napoleonstraße 1 53902 Bad Münstereifel	UWV
4	Schlößer, Karl (Karl-Heinz)	Rentner	1937	Hergarten/Neuwied	Kölnener Straße 118 53902 Bad Münstereifel	FDP
5	Hilme, Ulrich	Dipl. Wirtschaftsingenieur	1950	Diepholz	Zum Zwergberg 5 53902 Bad Münstereifel	GRÜNE

Bewerber/innen im Wahlbezirk 16

1	Mauel, Arnd	Kfm. Angestellter	1962	Rheinbach	Zum Stuckental 13 53902 Bad Münstereifel	CDU
2	Waasem, Rainer	Assessor	1951	Brühl-Kierberg	Fougeresstraße 15 53902 Bad Münstereifel	SPD
3	Dr. Schmidt, Christel	Biologin	1950	Erkelenz/Heinzberg	Drosselweg 5 53902 Bad Münstereifel	UWV
4	Schmitz, Wolfgang	Tischler	1959	Flamersheim/Euskirchen	Hubertusweg 12 53902 Bad Münstereifel	FDP
5	Wilken, Clemens	Lehrer i.R.	1928	Papenburg	Otterbach 38 53902 Bad Münstereifel	GRÜNE

Bewerber/innen im Wahlbezirk 17

1	Lanzerath, Wolfgang	Bauingenieur	1960	Bonn	Ochsenbendchen 4 53902 Bad Münstereifel	CDU
2	Fulde, Michael	Lehrer	1945	Wartha	Hennesweg 36 53902 Bad Münstereifel	SPD
3	Dr. Schmidt, Uwe	Universitätsprofessor i.R.	1939	Dresden	Drosselweg 5 53902 Bad Münstereifel	UWV
4	Garski, Manfred	Dipl. Kaufmann	1950	Wimmersbüll	In der Heilenbach 20 53902 Bad Münstereifel	FDP
5	Düll, Irene	Hausfrau	1939	Essen	Funkenstraße 13 53902 Bad Münstereifel	GRÜNE

C. Wahlvorschläge für die Wahl aus den Reservelisten

lfd. Nr.	Name	Beruf	Geburtsjahr	Geburtsort	Adresse	Ersatzbewerber/in für	Wahlbezirk	ResL.-Nr.
----------	------	-------	-------------	------------	---------	-----------------------	------------	-----------

Christlich Demokratische Union Deutschlands (CDU)

1	Krauß, Harald	Beamter	1960	Lechenich	Odesheimer Weg 11A 53902 Bad Münstereifel			
2	Ohlert, Bernhard	Schreinermeister	1973	Euskirchen	Nöthener Straße 13 53902 Bad Münstereifel			
3	Hoetgen, Johann (Hans)	Beamter a. D.	1947	Iversheim/Euskirchen	Unterste Gasse 14 53902 Bad Münstereifel			
4	Zibell, Maria	Lehrbeauftragte	1974	Köln-Kalk	Schafelsberg 9 53902 Bad Münstereifel			
5	Müller-Freitag, Ludger	Zahnarzt	1962	Rheinbach	Liersbachweg 12 53902 Bad Münstereifel			
6	Schmitz, Josef	Kaufmann	1939	Münstereifel/Euskirchen	Stephinskystraße 20 53902 Bad Münstereifel			
7	Mehrens, Martin	Betriebsleiter	1963	Oster-Treia J Treia	Talstraße 6 53902 Bad Münstereifel			
8	Pellmann, Helge	Soldat	1977	Bonn	Am Geißbusch 4 53902 Bad Münstereifel			
9	Mauel, Arnd	Kfm. Angestellter	1962	Rheinbach	Zum Stuckental 13 53902 Bad Münstereifel			
10	Welter, Helga	Kauffrau	1949	Mechernich	Ashfordstraße 22 53902 Bad Münstereifel			
11	Jansen, Reiner	Gärtner	1968	Rheinbach	Holzgasse 24A 53902 Bad Münstereifel			
12	Lamsfuß, Michael	Geschäftsführer	1960	Remscheid	Holzemer Straße 25 53902 Bad Münstereifel			
13	Dürholt, Horst	Forstingenieur	1947	Sondershausen	Liersbachweg 16 53902 Bad Münstereifel			
14	Gröll-Zibell, Torsten	Soldat	1971	Wuppertal	Schafelsberg 9 53902 Bad Münstereifel			
15	Schiefer, Thomas	Stadtplaner und Denkmalpfleger	1959	Köln	Rönnstraße 37 53902 Bad Münstereifel			
16	Beier, Peter	Installateur	1948	Münstereifel/Euskirchen	Goarstraße 22 53902 Bad Münstereifel			
17	Müller, Bernhard	Postoberamtsrat a. D.	1932	Eschweiler/Euskirchen	Heltenstraße 7 53902 Bad Münstereifel			

18	Lanzerath, Wolfgang	Bauingenieur	1960	Bonn	Ochsenbendchen 4 53902 Bad Münstereifel			
19	Radünz, Claudia	Verwaltungsangestellte	1969	Adenau	Suhrstraße 24 53902 Bad Münstereifel	Dürholt, Horst	13	13
20	Rosenberger, Bruno	Rektor a.D.	1939	Oberrodenbach	Seb.Kneipp-Promenade 32 53902 Bad Münstereifel	Ohlert, Bernhard	7	2
21	Gerards, Hans-Josef	Sanitär-Heizungsmeister	1961	Münstereifel/Euskirchen	Euskirchener Straße 81 53902 Bad Münstereifel	Hoetgen, Johann (Hans)	3	3
22	Haag, Werner	Sozialversicherungsangestellter	1973	Euskirchen	Bielengasse 18 53902 Bad Münstereifel	Müller-Freitag, Ludger	12	5
23	Baum, Matthias	Lehrer	1973	Aachen	Dr.Fr.Haass-Straße 4 53902 Bad Münstereifel	Schmitz, Josef	9	6
24	Krebs, Joachim	Kaufm. Angestellter	1964	Mechernich	Bachstraße 52 53902 Bad Münstereifel	Mehrens, Martin	2	7
25	Schmitt, Ernst	Angestellter	1957	Rheinbach	Wendelinusstraße 7 53902 Bad Münstereifel	Mauel, Arnd	16	9
26	Berg, Siegfried	Kaufm. Angestellter	1943	Münstereifel/Euskirchen	Marktstraße 7 53902 Bad Münstereifel	Gröll-Zibell, Torsten	6	14
27	Jahr, Dirk	Beamter	1965	Euskirchen	Antweiler Weg 1A 53902 Bad Münstereifel	Jansen, Reiner	1	11
28	Bungart, Ernst	Kaufm. Angestellter	1962	Odesheim/Euskirchen	Lüftildisstraße 15 53902 Bad Münstereifel	Krauß, Harald	14	1
29	Pfennings, Ingo	Veranstaltungskaufmann	1984	Euskirchen	Windheckenweg 12 53902 Bad Münstereifel	Welter, Helga	8	10
30	Lang, Willi	Koch	1953	Münstereifel/Euskirchen	Karpfenstraße 1C 53902 Bad Münstereifel	Schiefer, Thomas	5	15
31	Gerkum, Matthias	Lehrer	1944	Trippelsdorf/Bornheim	Wichertsweg 6 53902 Bad Münstereifel	Beier, Peter	11	16
32	Zalfen, Karin	Dipl. Verwaltungswirtin	1968	Aichach	Irscheider Weg 11A 53902 Bad Münstereifel	Zibell, Maria	10	4
33	Göbbels, Christian	Immobilienberater	1982	Euskirchen	Steinbüchel 3 53902 Bad Münstereifel	Müller, Bernhard	4	17
34	Nolden, Hans-Josef	Chemie-Laborant	1950	Meschenich	Eichener Straße 22 53902 Bad Münstereifel	Lanzerath, Wolfgang	17	18
35	Frings, Karl Heinrich (Karl-Heinz)	Verwaltungswirt	1941	Lethert/Euskirchen	Stephanusstraße 3 53902 Bad Münstereifel	Lamsfuß, Michael	15	12
36	Schmitz, Christoph	Justiz-Beamter	1972	Euskirchen	Iversheimer Straße 58 53902 Bad Münstereifel	Göbbels, Christian		33
37	Manheller, Manfred	Kaufm. Angestellter	1954	Ruppertath/Euskirchen	Am Mariengarten 8 53902 Bad Münstereifel			
38	Schneider, Christoph	Student	1983	Adenau	Auf der Oberst 4 53902 Bad Münstereifel			

Sozialdemokratische Partei Deutschlands (SPD)

1	Schmitz, Anton	Versicherungskaufmann	1951	Ruppertath/Euskirchen	Hauptstraße 17 53902 Bad Münstereifel			
2	Kremer, Heinz	Verwaltungsangestellter	1950	Schweich	Heckenbergstraße 20 53902 Bad Münstereifel			
3	Fuchs, Brigitte	Dipl. Rechtspflegerin	1949	Dortmund	Klosterplatz 8 53902 Bad Münstereifel			
4	Kremer, Eberhard	Dipl. Sozialpädagogin	1954	Münstereifel/Euskirchen	Fougeresstraße 20 53902 Bad Münstereifel			
5	Jonas, Heidemarie	Med. techn. Assistentin	1953	Recklinghausen	Bahnhofstraße 42 53902 Bad Münstereifel	Sammet, Sebastian	2	17
6	Hürten, Matthias	Künstler	1952	Münstereifel/Euskirchen	Rhoneweg 10 53902 Bad Münstereifel			
7	Georgi, Thomas	Techn. Angestellter	1951	Bonn	Max-Planck-Straße 2 53902 Bad Münstereifel			
8	Bartels, Ulrich	Rentner	1945	Rensefeld	Eichenweg 9 53902 Bad Münstereifel			

9	Winter, Rolf	Energieanlagen-elektroniker	1961	Köln	Aspelweg 10 53902 Bad Münstereifel			
10	Schuh, Heinz-Günter	Techn. Angestellter	1951	Wesseling	Fuhrweg 32 53902 Bad Münstereifel			
11	Ruß, Helmut	Lithograf i.R.	1943	Iversheim/Euskirchen	Grüner Weg 2 53902 Bad Münstereifel			
12	Smit, Marion	Hausfrau	1957	Eschwege	Engertsweg 21 53902 Bad Münstereifel			
13	Waasem, Thilo	Student	1982	Bonn-Duisdorf	Fougeresstraße 15 53902 Bad Münstereifel			
14	Fuchs-Heinen, Ida	Fachwirtin für Gesundheitswesen	1963	Münstereifel/Euskirchen	In der Buch 24 53902 Bad Münstereifel			
15	Wutschka, Ralf	Augenoptiker	1948	Osterath J.Meerbusch	An der Hüh 10 53902 Bad Münstereifel			
16	Fulde, Michael	Lehrer	1945	Wartha	Hennesweg 36 53902 Bad Münstereifel			
17	Sammet, Sebastian	Lehrer	1969	Erkelenz	Auf dem Tietschenberg 17 53902 Bad Münstereifel			
18	Waasem, Rainer	Assessor	1951	Brühl-Kierberg	Fougeresstraße 15 53902 Bad Münstereifel			
19	Plum, Walther	Lehrer i.R.	1936	Bonn	Hammersbergweg 27 53902 Bad Münstereifel			
20	Koch-Traeger, Ursula	Pfarrerin i.R.	1954	Duisburg	Wertherstraße 39 53902 Bad Münstereifel			
21	Roggendorf, Wilfried	Rentner	1942	Kirspenich	Holzgasse 29 53902 Bad Münstereifel			
22	Dr. Mörchen, Helmut	Akademie-Direktor	1945	Neuwied	Auf der Komm 1 53902 Bad Münstereifel			
23	Wolter, Heinrich (Heinz)	Lehrer i.R.	1945	Sassenberg	Wertherstraße 77 53902 Bad Münstereifel			
24	Leucht, Walter	Lehrer i.R.	1944	Weilheim/Bayern	Antweiler Weg 8 53902 Bad Münstereifel			
25	Kleinwächter, Reimar	Dozent	1944	Angermünde	Hennesweg 12 53902 Bad Münstereifel			

Unabhängige Wählervereinigung (UWV)

1	Daniel, Edmund	Beamter	1963	Münstereifel/Euskirchen	In den Wiesen 5 53902 Bad Münstereifel			
2	Dr. Schmidt, Uwe	Universitätsprofessor i.R.	1939	Dresden	Drosselweg 5 53902 Bad Münstereifel			
3	Hoever, Wilhelm (Willi)	Selbstständiger Fernmeldetechniker	1953	Eicherscheid/Euskirchen	Aspelweg 19 53902 Bad Münstereifel			
4	Bühl, Andreas	Konditor	1951	Zülpich/Euskirchen	Hohner Weg 20 53902 Bad Münstereifel			
5	Zwingmann, Claudia	Angestellte als Bürokraft	1968	Rheinbach	Ahrweilerstraße 19 53902 Bad Münstereifel			
6	Herz, Joachim	Hausmann	1943	Berlin	Napoleonstraße 1 53902 Bad Münstereifel			
7	Buck, Gerhard	Techn. Angestellter	1946	Aalen	Iversheimer Straße 45 53902 Bad Münstereifel			
8	Schumacher-Jansen, Barbara	Hausfrau	1962	Münstereifel/Euskirchen	Effelsberger Weg 22 53902 Bad Münstereifel			
9	Hartmann, Jörg	Ver- und Entsorger	1969	Euskirchen	Schießbachstraße 4 53902 Bad Münstereifel			
10	Dr. Schmidt, Christel	Biologin	1950	Erkelenz/Hainzberg	Drosselweg 5 53902 Bad Münstereifel			
11	Hartmann, Monika	Beamtin	1974	Zülpich	Schießbachstraße 4 53902 Bad Münstereifel			
12	Gerhard, Carl	KFZ-Mechaniker	1961	Mannheim	Hagebuche 9 53902 Bad Münstereifel			
13	Roth, Hubert	Kaufmann	1957	Bonn	Am Herrenbusch 6 53902 Bad Münstereifel			

14	Ohlert, Ferdinand	Kriminalhauptkommissar i.R.	1954	Mahlberg/Euskirchen	Michelsbergstraße 23 53902 Bad Münstereifel			
15	Liebing, Norbert	Lehrer	1951	Bensberg	Marquardstraße 4 53902 Bad Münstereifel			

Freie Demokratische Partei (FDP)

1	Kirchner, Günter	Geschäftsführer	1948	Münstereifel/Euskirchen	Von Ayx-Straße 13 53902 Bad Münstereifel			
2	Kurth, Wilhelm	Versicherungsmakler	1947	Gilsdorf/Euskirchen	Wollweg 3 53902 Bad Münstereifel			
3	Schmitz, Heinrich (Heinz)	Kaufmann	1949	Münstereifel/Euskirchen	Seb.Kneipp-Promenade 10 53902 Bad Münstereifel			
4	Mahlberg, Hans (Hans-Theo)	Schornsteinfeger	1958	Euskirchen	Fougeresstraße 2 53902 Bad Münstereifel			
5	Schlierf-Herborn, Regina	Dipl. Rechtspflegerin	1953	Hamm	Waldstraße 53B 53902 Bad Münstereifel			
6	Zimmermann, Andre	Straßenwärter	1978	Euskirchen	Auf dem Schelles 33 53902 Bad Münstereifel			
7	Lückenbach, Rolf (Rolf-Peter)	Techn. Sachbearbeiter	1952	Münstereifel	Breitestraße 4 53902 Bad Münstereifel			
8	Klerx, Ingo	Landesbeamter	1966	St Tönis J Tönisvorst	Steinbüchel 22 53902 Bad Münstereifel			
9	Lingscheidt, Ralf	Betriebswirt	1964	Euskirchen	Schößbaumweg 3 53902 Bad Münstereifel			
10	Hauptmann, Jürgen	Kriminalbeamter	1955	Wolbeck/Münster	Sittardweg 28 53902 Bad Münstereifel			
11	Garski, Manfred	Dipl. Kaufmann	1950	Wimmersbüll	In der Heilenbach 20 53902 Bad Münstereifel			
12	Wirtz, Wilhelm (Willi)	Kaufmann	1956	Münstereifel/Euskirchen	An der Ley 40 53902 Bad Münstereifel			
13	Schmitz, Helma	Lehrerin	1952	Bad Godesberg	Alte Gasse 5 53902 Bad Münstereifel			
14	Germann, Wolfgang	Rentner	1947	Berschweiler	Jakob-Katzfey-Straße 29 53902 Bad Münstereifel			
15	Schlößer, Karl (Karl-Heinz)	Rentner	1937	Hargarten/Neuwied	Kölner Straße 118 53902 Bad Münstereifel			
16	Milischewski, Christof	Fachinformatiker	1981	Szczecin/Polen (Stettin)	Margeritenstraße 12 53902 Bad Münstereifel			
17	Schmitz, Wolfgang	Tischler	1959	Flamersheim/Euskirchen	Hubertusweg 12 53902 Bad Münstereifel			

BÜNDNIS 90/DIE GRÜNEN (GRÜNE)

1	Borsch, Georg	Lehrer a.D.	1947	Gustorf	Fuhrweg 36 53902 Bad Münstereifel			
2	Waßer, Reiner	Verwaltungsfachwirt	1962	Bensberg/Rheinl.Berg.Kreis	Sperlingsweg 6 53902 Bad Münstereifel			
3	Zimmermann, Rita	Lehrerin	1955	Münstereifel j. Bad Münstereifel	Salzachstraße 8 53902 Bad Münstereifel			
4	Fuchs, Inge	Sonderschullehrerin	1953	Weilerswist/Euskirchen	Wertherstraße 10 53902 Bad Münstereifel			
5	Grömping, Christian	Physiotherapeut	1966	Rheinbach	Bitburger Strasse 3 53902 Bad Münstereifel			
6	Broere, Hans-Theodor (Theo)	Freier Fotograf	1962	Prüm	Orchheimer Strasse 27 53902 Bad Münstereifel			
7	Erlinghagen, Egbert	Sonderschullehrer	1945	Markranstädt	Stephinskystraße 42 53902 Bad Münstereifel			
8	Wilken, Clemens	Lehrer i.R.	1928	Papenburg	Otterbach 38 53902 Bad Münstereifel			
9	Borsch, Ingrid	Oberstudienrätin	1950	Hamminkeln	Fuhrweg 36 53902 Bad Münstereifel			

10	Schmitz, Lothar	Industriekaufmann	1942	Straelen/Kieve	Hünkhovener Kreuz 9 53902 Bad Münstereifel			
11	Küpper, Michael	Dipl. Ingenieur	1960	Hasenfeld J.Heimbach	Zum Zwergberg 1 53902 Bad Münstereifel			

Bad Münstereifel, den 24.07.2009

der Wahlleiter
der Stadt Bad MünstereifelIn Vertretung: gez. Kurt Reidenbach
Stellvertretender WahlleiterEnde der öffentlichen Bekanntmachungen

"Schweinegrippe" in Bad Münstereifel

Die neue Influenza A H1N1 ("Schweinegrippe") breitet sich in Deutschland wie in aller Welt zunehmend aus. Wie zu erwarten, sind auch (Stand: 28.07.2009) in Bad Münstereifel (bisher 3) positiv getestete Fälle registriert worden.

Informationen und Antworten
Das Gesundheitsamt des Kreises Euskirchen rät allen Bürgern nachhaltig, die einschlägigen Hygieneregeln zu beachten. Insbesondere sollten beim Husten und Niesen Nase und Mund mit einem Einmal-Taschentuch bedeckt werden. Bitte nicht in die Hände husten, sondern, wenn kein Taschentuch zur Hand, in den Ärmel husten. Die Hände sollen häufig mit Wasser und Seife gewaschen werden. Berührungen des Mundes, der Nase und der Augen sind zu vermeiden. Weitere Informationen dazu siehe: www.wir-gegen-viren.de.

Beim Auftreten von Krankheitszeichen einer Grippe sollten folgende Verhaltensregeln beachtet werden, um das weitere Ausbreiten der neuen Influenza zu vermeiden:

- Den (Haus-)Arzt frühzeitig telefonisch über einen Verdacht "Schweinegrippe" informieren, zum Beispiel bei Kontakt zu einem bestätigtem Erkrankungsfall oder Aufenthalt in Ländern mit hohen Erkrankungszahlen

(z. B. Spanien, USA). Dies ist wichtig, damit der Arzt entsprechende Vorkehrungen treffen kann und unnötige Kontakte nach Möglichkeit vermieden werden können. Nach Rücksprache mit dem (Haus-)Arzt können separate Sprechzeiten in der Praxis oder ggf. Hausbesuche verabredet werden. Der ambulante ärztliche Notfalldienst für den Kreis Euskirchen ist unter der Notrufnummer **0180/5044100** zu erreichen.

- Nicht an den Arbeitsplatz gehen.
- Erkrankte Kinder nicht in Kindergärten, Krippen, Sport- oder sonstige Gruppen oder in die Schule schicken.
- Um keine weiteren Personen zu infizieren, Menschenansammlungen (Kino, Theater, Kaufhäuser, Veranstaltungen) meiden.

Es besteht nach Ansicht der Experten derzeit kein Grund zu besonderer Sorge. Die neue Grippe lässt sich medikamentös behandeln.

Was ist die "Neue Influenza A H1 N1"?

Die Grippe ist eine ansteckende Viruserkrankung mit vorrangigem Befall der Atemwege, verursacht durch eine neu aufgetretene Variante des so genannten Subtyps der Grippeviren H1 N1. Eine Mensch-zu-Mensch-Übertragung erfolgt wie bei den bekannten jährlich auftretenden Grippe-Infektionen (saisonale Grippe), vorwiegend durch mit Grippeviren beschmutzten Händen beim Händeschütteln und natürlich durch Tröpfchen, zum Beispiel beim Husten oder Niesen.

Typische Krankheitszeichen der Influenza A H1 N1 sind:

- plötzlich beginnendes Krankheitsgefühl und Fieber ab 38° C oder Schüttelfrost und

- Schnupfen oder verstopfte Nase
- Halsschmerzen
- Husten oder Atemnot
- Muskel-, Glieder- und/ oder Kopfschmerzen.

Nach aktuellem Kenntnisstand dauert es von der Ansteckung bis zum Ausbruch der Erkrankung im Durchschnitt bis zu sieben Tage. Erkrankte Kinder sind vom Tage vor Symptombeginn bis zehn Tage nach Symptombeginn als ansteckend anzusehen, Erwachsene bis zu sieben Tage danach. Auf die genannten Krankheitszeichen ist in dieser Zeit besonders zu achten. Kontakte zu anderen Personen sind so weit wie möglich zu vermeiden, insbesondere zu besonders empfänglichen Personen, wie chronisch Kranken und Säuglingen, Schwangeren und immungeschwächten Personen. Wenn der Arzt einen begründeten Verdacht auf eine Influenza-Virus A H1 N1-Erkrankung hat, besteht eine Pflicht zur namentlichen Meldung an das Gesundheitsamt.

Weitere Informationen gibt es im Internet auf den Seiten des Robert Koch Instituts, www.rki.de. Weitere Auskünfte sowie Informationen zur Situation im Kreis Euskirchen und in Bad Münstereifel erteilt das zuständige Gesundheitsamt des Kreises Euskirchen (Tel.: 02251/15-453 - 15-456).

Ein „Arbeitstag“ der Jugendfeuerwehr wie bei der Berufsfeuerwehr

Am letzten Juniwochenende fand im Arloffter Feuerwehrgerätehaus ein sogenannter Berufsfeuerwehrtag der Jugendfeuerwehr des Löschzuges 1 der Stadt Bad Münstereifel, bestehend aus den Löschgruppen Arloff, Iversheim, Eschweiler und Kalkar, statt.

Zweck dieser Veranstaltung war es, den Jugendlichen einmal die verschiedenen Seiten des Dienstes in der Feuerwehr zu zeigen. Die Betreuer organisierten mehrere Übungen, in denen das vielfältige Aufgabenspektrum gezeigt wurde. So musste auch bei einer Übung eine vermisste Person gesucht oder ein Unfallopfer nach einem Verkehrsunfall betreut werden.

Zum Alltag gehört es dazu, dass ein Löschfahrzeug nach einem „Einsatz“ auch mal geputzt werden muss. Ähnlich wie bei ihren Vorbildern kam es vor, dass die Jugendfeuerwehrleute mitten in der Nacht zu einer Übung geweckt wurden. In diesem Moment war nicht jeder Jugendfeuerwehrmann begeistert. Der Berufsfeuerwehrtag bestand jedoch nicht nur aus den verschiedenen Übungen. Es wurde zwischendurch auch theoretischer Unterricht erteilt.



Die Kameraden der Löschgruppe Bad Münstereifel kamen mit der neuen Drehleiter vorbei und stellten diese ausführlich vor. Außerdem gab es zwischendurch natürlich auch Freizeitblöcke, die für Spiele oder zur Erholung genutzt wurden. Zum Abschluss ging es am Sonntag noch zum Stadtfeuerwehrtag nach Mahlberg, wo die Jugendfeuerwehr am Festzug teilnahm.

Alle waren nachher ziemlich müde, aber doch sehr begeistert. Sicher soll so ein Berufsfeuerwehrtag für die Jugendfeuerwehr wiederholt werden.

Wir gratulieren zum Geburtstag

Am 01. August 2009 werden

Anna Maria Wiedemann 81 Jahre
Bahnhofstraße 25, Arloff
Armin Friedrich Ahrendt 73 Jahre
Seb. Kneipp-Prom. 34, Bad Münstereifel

Am 03. August 2009 wird

Margareta Ley 92 Jahre
Auf Ebertssiefen 2, Schönau

Am 05. August 2009 werden

Marie Franziska Knöchel 96 Jahre
Haus Hardt 32, Holzem
Anna Glehn 95 Jahre
Iversheimer Straße 11, Eschweiler
Apollonia Müller 92 Jahre
Am Schlothberg 29, Schönau
Rosa Maria Schäfer 70 Jahre
Auf der Nück 2, Hohn

Herzlichen Glückwunsch

Am 03.08.2009 begehen die Eheleute Karl-Heinz und Käthe Söchting, wohnhaft in Bad Münstereifel, Hubertusweg 9, das Fest der **Goldenen Hochzeit**.

☆☆Kunst in der☆☆☆☆ ☆☆☆☆ Stadtbücherei ☆

In der **Stadtbücherei** ist wieder eine neue Ausstellung zu sehen: Unter dem Titel „**Seelenbilder**“ zeigt **Lisa Borsch** aus Bad Münstereifel ihre Werke.

Durch die Geburt der Tochter, so erzählt Frau Borsch, begann sie ab 2007 zu malen, da das Musizieren von nun an wegen der Lautstärke nicht mehr gut möglich war.

Unter Titeln wie „Apfelblütenleuchten“, „das Sonnenauge“ oder „die Seele“ lassen sich in der Ausstellung farbstarke Bilder entdecken, gemalt in unterschiedlichen

Techniken: Acryl, Pastellkreide oder schon auch mal einfach mit dem Kugelschreiber. Mitunter hat Lisa Borsch auch Texte mit hineinverwoben.

Die Kunstwerke sind bis zum 31. August 2009 in der Stadtbücherei Bad Münstereifel zu sehen - und auch zu kaufen.

**Stadtbücherei
Bad Münstereifel
Kölner Str. 4
(am Werther Tor)
(02253) 80 41**

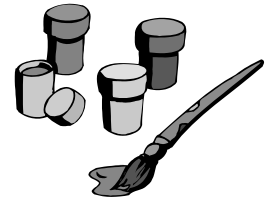

Öffnungszeiten:

Dienstag	10.00 - 12.00	13.00 - 16.00
Mittwoch	10.00 - 12.00	
Donnerstag	10.00 - 12.00	13.00 - 18.00
Freitag	10.00 - 12.00	13.00 - 16.00
Samstag	10.00 - 13.00	



Anmeldungen und Rückfragen:

Frau Bettina Kramer
Tel.: 02253 8580

Vorankündigungen:

Ab September bietet der Fachbereich Erziehungswissenschaft/Pädagogik des St.-Angela-Gymnasiums in Kooperation mit dem Kath. Bildungswerk an:

Workshop Erziehung im Vorschulalter
Grundlagenkurs (4 Einheiten mit je 3 Std.)

Workshop Erziehung im Schulalter
Grundlagenkurs (4 Einheiten mit je 3 Std.)



Homöopathie und Schulmedizin im Dialog?

Donnerstag, 10.09. 2009, 20.00 Uhr

**Familienzentrum
St. Chrysanthus und Daria
Josefshaus, Alte Gasse 19**
Der Eintritt ist frei.

Seminar der Qualitätsoffensive Eifel für Anbieter von Ferienwoh- nungen und Privatzimmer



Die Eifel Tourismus GmbH bietet im Rahmen der Qualitätsoffensive Eifel für Betriebe mit Ferienwohnungen und Privatzimmer im September ein zweieinhalbtägiges Seminar in Prüm an.

Für Betriebe, die künftig in Thememagazinen der Eifel Tourismus GmbH (z.B. Radmagazin oder Wandermagazin) erscheinen möchten, ist die Teilnahme an einer solchen Schulung Pflicht, sofern sie nicht bereits früher an einer solchen Schulung teilgenommen haben.

Folgende Schulungsblöcke werden angeboten:

- Schulungsblock 1

Das Marketingkonzept für meinen Betrieb

- Schulungsblock 2

Marketing der Gastfreundschaft - Gäste erfolgreich betreuen

- Schulungsblock 3

Wohnen mit Sternen – Erlebnisqualität „Ambiente“

- Schulungsblock 4

Erlebnisqualität „Erholung und Aktivität“
Gastlichkeit mit Gewinn

- Schulungsblock 5

Kommunikation im Tourismus

Die Seminargebühren betragen 75 € plus 19 % MWSt. pro Betrieb.

Anmeldeschluss ist der 19. August 2009.

Anmelden können Sie sich bei der Kurverwaltung, Frau Marita Hochgürtel, 02253/542266, E-Mail:

m.hochguertel@bad-muenstereifel.de.

Dort erhalten Sie auch noch nähere Informationen zu den einzelnen Schulungsblöcken.

Servicequalität sollte in allen Dienstleistungsbetrieben selbstverständlich sein.

In diesem Seminar erhalten Sie z.B. Tipps, wie Sie Ihren Betrieb sinnvoll vermarkten. Zudem profitieren Sie von den Erfahrungen anderer KollegInnen.

Neue Homepage zum Erft- Radweg



Die Homepage www.erfttradweg.de wird zur Zeit überarbeitet und aktualisiert. Das Routenteam Erft-Radweg übernimmt von dem jetzigen Domaininhaber die Betreuung und Pflege der Seite.

Die Routenteammitglieder des Erft-Radweges erscheinen automatisch auf dieser Seite.

Interessierte gastronomische Betriebe, die in der Nähe des Erft-Radweges ihren Betrieb haben, können gerne auf die Homepage eingestellt werden. Folgende Angaben werden hierfür benötigt:

- Kontaktdaten
- Foto
- Homepage
- Kurze Beschreibung des Betriebs.

Die Kosten für diesen Eintrag betragen einmalig 80 €.

Übernachtungsbetriebe, die bisher noch kein Routenteammitglied sind, können dies gerne werden. Dann erscheinen auch sie auf der Homepage.

Nähere Informationen erhalten Sie bei der Kurverwaltung, Frau Marita Hochgürtel, Tel. 02253/542266, E-Mail:

m.hochguertel@bad-muenstereifel.de. Sie nimmt auch Ihre Kontaktdaten entgegen.

Attraktive Kirmes 2009

Nachdem im vergangenen Jahr der Kirmesplatz nur spärlich belegt war, hat sich eine Arbeitsgruppe, bestehend aus Vertretern der Kirmesschausteller, des Aktivkreises Handel, Handwerk und Gewerbe, des Tourismus- und Kulturausschusses des Rates der Stadt Bad Münstereifel und der Stadtverwaltung frühzeitig damit befasst, die Kirmes 2009 attraktiver zu gestalten.

So ist es gelungen, den Klosterplatz am Kirmeswochenende mit attraktiven Fahrgeschäften und Karussellen zu füllen.

Geboten wurde auch ein abwechslungsreiches kulturelles Programm, bei dem vier Bad Münstereifeler Musikvereine mitwirkten: Eifeldombläser Houverath, TC Fidelia Eicherscheid, Blasorchester Rupperath und TC Green Lions Bad Münstereifel. Die weiteste Anreise hatten die sogenannten „East Kent Morris Men“ aus unserer englischen Partnerstadt Ashford, die die Kirmeseröffnungsveranstaltung mit Ihren musikalischen Einlagen begleiteten.

Eine Bereicherung der Kirmes war erneut der französische Spezialitätenmarkt mit Wein, Käse, Wurst und vielen anderen leckeren Waren aus der Bourgogne. Alle Freunde dieser Spezialitäten können sich bereits auf den Weihnachtsmarkt freuen – hier werden die Aussteller aus Frankreich an allen vier Adventswochenenden präsent sein.

Der als Sonderzug zum Feuerwerk eingesetzte „Bördeexpress“ aus Düren war gut besetzt und viele tausend Zuschauer haben ein gelungenes 54. Feuerwerk „Burg in Flammen“ genießen können.

Die eingangs genannte Arbeitsgruppe wird ihre Arbeit fortsetzen, damit auch die Kirmes 2010 mit der 55. Auflage des Feuerwerkes wieder attraktiv für Bürgerinnen und Bürger sowie Besucher unserer Stadt wird.

3. Rhein-Ahr-Eifel-Klassik

...von Oldtimerfreunden für Oldtimerfreunde!



Am **15.-16. August 2009** findet die 3. Auflage der Rhein-Ahr-Eifel-Klassik auf dem historischen Gut Waldau in Rheinbach statt. Auch in diesem Jahr wird die touristische Ausfahrt für Vorkriegsfahrzeuge bis Baujahr 1939 über zwei Tage auf insgesamt gut 250 km entlang des Rheins, durch die romantischen Weinberge des Ahrtales und hinauf in die schroffen, schönen Landschaften der Eifel führen. Auf den Spuren von Caracciola, Fangio und Stuck führt die Strecke natürlich auch zur „grünen Hölle“, dem Nürburgring. Vor allem aber werden wir unserem kulinarischen Motto: „fahren und genießen“ auch in 2009 Jahr treu bleiben.

Am **Samstag, dem 15. August 2009, werden die Oldtimer zwischen 9.00 Uhr und 10.00 Uhr in Bad Münstereifel** sein. Sie fahren durch das Orchheimer Tor, die Orchheimer Straße und weiter durch die Marktstraße. Am Rathaus wird Herr Bürgermeister Alexander Büttner die Teilnehmer/innen begrüßen. Herr Theo Klick, Mitorganisator der Oldtimerausfahrt, wird die Teilnehmer/innen vorstellen und interessante Hinweise zu den Fahrzeugen geben.

Alle Oldtimerfreunde sind herzlich eingeladen, ab 9.00 Uhr die Teilnehmer/innen der Oldtimerausfahrt am Rathaus zu begrüßen!

eifelbad
Das Familien-Spaßbad!



Schwimm- und Sportbecken · Außenbecken
Kinderspaßbecken · Whirlpool und Suhle · Riesenrutschbahn
Saunagarten · Solarien · Cafeteria/Restaurant · Große Liegewiese

**Senienschwimmen:
Montags 10 -12 Uhr**

Preise: Erwachsene: 5,00 €/Tag • Kinder (3-18 Jahre): 3,50 €/Tag
Öffnungszeiten Winter (1.11.-14.03.):
 Mo 12-22 Uhr · Di-Fr 11.30-22 Uhr · Sa 10-19 Uhr · So 9-19 Uhr
Öffnungszeiten Sommer (15.03.-31.10.):
 Mo 12-22 Uhr · Di-Fr 11.30-22 Uhr · Sa 10-20 Uhr · So 9-20 Uhr
Während der Ferien in NRW ist an allen Werktagen ab 10 Uhr geöffnet!



www.eifelbad.com
 Dr.-Greve-Straße 16 · 53902 Bad Münstereifel · Tel. 02253-542450

Notdienst

Der ambulante ärztliche Notfalldienst ist unter ☎-Nr.: **0180/5044100(12 Ct/min)** zu den folgenden Zeiten zu erreichen.

Mo, Di und Do von 19.00 Uhr bis zum Folgetag 7.30 Uhr.

Mi und Fr von 13.00 Uhr bis zum Folgetag 7.30 Uhr.

Sa, So und Feiertage: von 7.30 Uhr bis zum Folgetag 7.30 Uhr.

Öffnungszeiten der Notfalldienstpraxen in den Krankenhäusern Euskirchen und Mechernich:

Sa, So und an Feiertagen von 7.30 bis 22.00 Uhr und Mi von 14.00 bis 22.00 Uhr. In lebensbedrohlichen Fällen wählen Sie:

112

Zahnärztlicher Notfalldienst:

Der zahnärztliche Notfalldienst ist über die ☎-nummer **0180/5986700(18 Ct/min)** zu erreichen.

Apotheken-Notdienst-Hotline:

Die Apotheker Nordrhein sind über eine eigene Notdienst-Hotline erreichbar. Unter der ☎-nummer **01805-938888(18 Ct/min)** kann man die nächstgelegene dienstbereite Apotheke erfragen. Auf Wunsch wird man auch sofort mit der Notdienst-Apotheke verbunden.

Bereitschaftsdienst der Stadtwerke Bad Münstereifel nach Dienstschluss:

Betriebszweig Abwasser: 016951/2729222
 Betriebszweig Wasser: 02253/505197

Straßenbeleuchtung:

RWE 01802112244(6 Ct/Anruf)
 KEV, Kall 02441/820

Anrufsammeltaxi

„Die flexible Ergänzung zum Bus“
01804 – 151515(18 Ct/min)

Herausgeber des Amtsblattes/Kneipp-Kurier und für den Inhalt verantwortlich: Der Bürgermeister der Stadt Bad Münstereifel, Marktstraße 11, 53902 Bad Münstereifel (02253/5050). Das Amtsblatt/Kneipp-Kurier erscheint regelmäßig einmal wöchentlich, und zwar freitags. Ist dies ein Feiertag, so ist der Erscheinungstag bereits donnerstags. „Die Gießkanne“ mit dem Amtsblatt als Beilage kann von der Stadtverwaltung, Amt 13, gegen Erstattung der Portokosten (Jahresabonnement 90 €, Einzelheft 1,80 €), bezogen werden. Darüber hinaus kann das Amtsblatt in zahlreichen Depotstellen im Stadtgebiet und beim Bürgermeister der Stadt Bad Münstereifel, Büro für Rat und Bürgermeister, Marktstraße 11, Bad Münstereifel, kostenlos abgeholt werden. Die Depotstellen können jederzeit bei vg. Dienststelle erfragt werden.

Selbsthilfegruppen

Die Gruppe Bad Münstereifel der **Frauenselbsthilfe nach Krebs** trifft sich jeden 2. Donnerstag im Monat um 16.00 Uhr, in der Langenhecke 33, Gemeindsaal unter der Evangelischen Kirche in Bad Münstereifel. Interessierte betroffene Frauen und Männer wenden sich bitte an: Frau U. Koch-Traeger, Tel. 02253/544447

Die **Selbsthilfegruppe für Parkinson-Betroffene** trifft sich regelmäßig jeden 1. Montag im Monat, 16.00 Uhr, in Mechernich, Johanneshaus an der Kirche,

Die Selbsthilfegruppe für Männer mit **Prostatakrebs** trifft sich jeden 1. Dienstag im Monat um 18.00 Uhr im Caritasverband Euskirchen, Wilhelmstraße 52, Ecke Hochstraße.

Ansprechpartner:
Adolf Fischbeck, Tel. 02251/63992

Die Selbsthilfegruppe **Stomaträger**, künstlich angelegte Darm- und Harnwegsausgänge, trifft sich jeden 2. Dienstag im Monat, 17.00 Uhr, in Euskirchen, Café Insel, Frauenberger Straße 2 - 4. Informationen erteilt Alois Irlenbusch, Telefon: 02253/2659.

Die Selbsthilfegruppe für **Amalgam- und Zahnmetallgeschädigte e.V.** „Zahn 46“ trifft sich regelmäßig jeden 2. Mittwoch im Monat, 19.00 Uhr, in Euskirchen, Kölner Straße 131.

Informationen erteilt:
Gerhard Vogel, Telefon: 02251/72563

Die Selbsthilfegruppe **„Morbus Crohn/Colitis ulcerosa“** trifft sich jeden letzten Mittwoch im Monat, 19.30 Uhr, im Restaurant „Am Kamin“, Wertherstraße 67, Bad Münstereifel.

Informationen zur Gruppe:
Telefon: 02253/7930

Die Frühförder- und Beratungsstelle der **LEBENSILFE** in Euskirchen, Mühlenstraße 5-7, bietet interessierten Eltern die Möglichkeit, sich über die Frühförderung behinderter oder von Behinderung bedrohter Kinder zu informieren.

Mo. bis Fr. ist die Beratungsstelle von 8.15 – 12.00 Uhr unter Tel. 0225155844 oder Fax 02251-76031 zu erreichen.

Elternselbsthilfe für drogengefährdete und drogenabhängige Jugendliche und junge Erwachsene: KontaktTel. 02257/582

Der Verein **„Schlafapnoe/Chronische Schlafstörungen e.V.“** trifft sich regelmäßig montags ab 18.30 Uhr und donnerstags ab 10.00 Uhr im Dorfsaal, Iversheim, Euskirchener Straße. Auskünfte erteilt Hans Thomas, Tel. 02253/4061.

Gruppenabend des Kreuzbundes freitags, 19.30 Uhr, im St. Josefshaus, Alte Gasse 19, Bad Münstereifel.

SAM-Selbsthilfegruppe für Alkohol- und Medikamenten-Abhängige: dienstags, 19.30 Uhr, St. Josefshaus, Alte Gasse 19, Bad Münstereifel, Tel. 02253/180187

Der **Verein Haus Sonne Schönau e.V.** bietet in seiner Beratungsstelle in der Trierer Straße 23 in Bad Münstereifel an:

- Beratungen und Informationen nach dem Betreuungsgesetz für betreuende Angehörige und ehrenamtliche Betreuer/Innen,
- Informationen über Vorsorgevollmachten und Betreuungsverfügungen,
- Informationen und Beratung von behinderten und pflegebedürftigen Menschen und deren Angehörigen und über Hilfsangebote im Kreis Euskirchen.

WEISSER RING e.V.

Außenstelle Euskirchen

„Wir helfen Kriminalitätsopfern“

Ansprechpartner:

Rudi Esch, Unitasstraße 152, Euskirchen
Tel. 02251/7775870

Die Arbeitsgemeinschaft Euskirchen der **Deutschen Rheumaliga** ist neben dem Arzt der erste Ansprechpartner für Menschen mit Rheuma. Neben umfangreicher Beratung bietet die AG Funktionstraining im Warmbad und Trockenen in Euskirchen, Bad Münstereifel (im eifelbad), Mechernich, Rheinbach und Zülpich. Info in der Geschäftsstelle der Rheumaliga in der AOK Euskirchen freitags 14.00 bis 16.00 Uhr, Tel. 02251-703182.