



Statistisches Jahrbuch 2014



Aktive Region

Nachhaltige Region

BildungsRegion

Soziale Region

Statistisches Jahrbuch

der StädteRegion Aachen

2014

50. Ausgabe

VORWORT

Liebe Leserin, lieber Leser,

das Statistische Jahrbuch 2014 der StädteRegion Aachen präsentiert neue Zahlen, Daten und Fakten und gibt damit einen Ausblick auf die zukunftsweisenden Prozesse in der StädteRegion Aachen.

Die Ergebnisse des Zensus 2011 wurden in dieser Ausgabe erstmalig berücksichtigt. Durch die Zensusergebnisse werden sich die Berechnungsgrundlagen auch in vielen anderen amtlichen Statistiken schrittweise ändern. Sämtliche Ergebnisse des Zensus können jederzeit im Internet unter www.zensus2011.de abgerufen werden.

Wie im vergangenen Jahr gliedert sich der Inhalt in 11 interessante Themengebiete: Von demografischen Entwicklungen über wirtschaftliche Aspekte bis hin zu gesellschaftspolitischen Strukturen, die allesamt einen Einblick in die vielfältigen Aufgaben der StädteRegion ermöglichen, Transparenz schaffen und eine schnelle Orientierung oder die Basis für eine tiefer gehende Analyse bieten.

Die zusammengetragenen Daten stammen aus Erhebungen des Landes Nordrhein-Westfalen (IT.NRW), aus Kommunalberichten sowie aus den Ämtern und Behörden der StädteRegion Aachen und dienen als Arbeitsgrundlage für viele verschiedene Bereiche.

Sollten Sie Daten vermissen oder Anregungen haben, so steht Ihnen das Amt 85 gerne zur Verfügung. Das Jahrbuch kann ebenfalls im Internet unter www.staedteregion-aachen.de als Download abgerufen werden.

Ein herzlicher Dank gilt allen an der Erstellung dieses Jahrbuches der StädteRegion beteiligten Mitarbeiterinnen und Mitarbeitern.

Aachen, im Dezember 2015

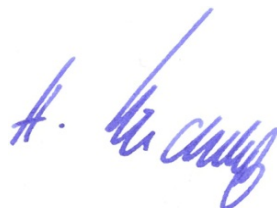

Helmut Etschenberg
Städteregionsrat

Inhaltsübersicht

I. Gebiet und Bevölkerung

Übersichtskarte der Städteregion Aachen mit Einwohnerzahlen und Flächenangaben.....	3
Geographische Lage der Städteregion Aachen.....	4
Fläche und Bevölkerung der StädteRegion Aachen und regionsangehörigen Kommunen 2013.	5
Bevölkerungsbewegung der StädteRegion Aachen 2013.....	6
Bevölkerungsbewegung der StädteRegion Aachen, Eheschließungen 2009 - 2013.....	7
Entwicklung der Bevölkerung in der StädteRegion Aachen 2013 - 2030.....	8
Bevölkerung der regionsangehörigen Kommunen 2010 - 2013.....	9
Altersstruktur der regionsangehörigen Kommunen am 31.12.2013.....	10
Asylbewerber, Einbürgerungsverfahren 2013.....	11
Bevölkerungsprognose 2015 - 2030 - Basisvariante -	12
Bevölkerungsprognose 2015 - 2030 - Altersstruktur -	13

II. Wirtschaft

Sozialversicherungspflichtig Beschäftigte am 31.12.2013 nach Wirtschaftszweigen, Beschäftigungsart, Geschlecht und Staatsangehörigkeit.....	17
Anzahl von Wirtschaftszweigen für die StädteRegion Aachen 2013.....	18
Gewerbeanzeigen 2013.....	19
Arbeitslosigkeit 2013.....	20
Pendler 2013.....	21
Bodenflächen nach Nutzungsarten der Vermessungsverwaltung 2013.....	22
Bodenflächen nach Nutzungsarten der Vermessungsverwaltung 2013.....	23

III. Städteregionsvertretung, Wahlen

Städteregionstagsabgeordnete.....	27
Städteregionstag - Städteregionsausschuss - Fachausschüsse 2013.....	28
Bundestagswahl 2013	29

IV. Öffentliche Sicherheit, Landschafts- und Umweltschutz

Allgemeine Ordnungswidrigkeiten, Gewerbeaufsicht / Makler und Bauträger, Bekämpfung der Schwarzarbeit, Sprengstoffwesen 2012 / 2013.....	33
Rettungsdienst 2012 / 2013.....	34
Brandstatistik 2012 / 2013.....	35
Natur und Landschaftsschutz 2013.....	36
Jagd und Fischerei 2013.....	37
Gewässeraufsicht 2013.....	38

Inhaltsübersicht

V. Verkehr

Kreisstraßen.....	41
Kreisstraßen.....	42
Straßenverkehrsunfälle und verunglückte Personen 2013.....	43
Eigene Verkehrsüberwachung 2013.....	44
Verkehrslenkung 2013.....	45

VI. Schul- und Bildungswesen, Kultur

Allgemeinbildende Schulen der regionsangehörigen Kommunen 2012 / 2013.....	49
Berufliche Schulen in der StädteRegion Aachen 2013.....	50
Schulabgänge aus Berufskollegs nach Schulformen in der StädteRegion Aachen	51
Erfolg beim Abschluss beruflicher Bildungsgänge.....	52
Besondere Schulformen, Einrichtungen der Erwachsenenbildung 2013.....	53
Grenzlandtheater der StädteRegion Aachen GmbH 2013.....	54
Sporteinrichtungen 2013.....	55

VII. Sozialwesen

Schwerbehindertenfürsorge, Ausbildungsförderung 2012 - 2013.....	59
Altenarbeit 2013.....	60
Senioren- und Betreuungszentrum des Kreises Aachen 2013.....	61
Jugendhilfe - Hilfe zur Erziehung 2013.....	62
Jugendarbeit - Kindergärten 2013.....	63

VIII. Gesundheitswesen

Berufstätige Ärzte, Zahnärzte, Heilpraktiker und Apotheker 2013.....	67
Einrichtungen der Gesundheitshilfe 2013.....	68
Vorsorgeuntersuchungen durch das Gesundheitsamt 2013.....	69
Ausgewählte meldepflichtige, übertragbare Krankheiten 2013.....	70
Veterinärwesen 2013.....	71
Veterinärwesen 2013.....	72
Tierschutz 2013.....	73
Lebensmittelüberwachung 2013.....	74
Fleischhygiene 2013.....	75

Inhaltsübersicht

IX. Bauwesen

Bautätigkeit 2013.....	79
Planung 2011 - 2013	80
Wohnraumförderung - Mietwohnungsbau 2013	81
Wohnraumförderung - Eigentumsmaßnahmen 2013	82
Kauffälle - Gesamtumsatz aus allen Gebäudearten in der StädteRegion Aachen 2011 - 2013.	83
Bodenrichtwerte in der StädteRegion Aachen zum 01.01.2014 - Baureifes Land -	84
Baumaßnahmen der StädteRegion Aachen - Hochbaumaßnahmen -.....	85

X. Finanzen, Wirtschaftliche Beteiligungen

Aufwendungen des Ergebnisplans 2013.....	89
Realsteuervergleich auf Gemeindeebene 2013.....	90
Wirtschaftliche Beteiligungen 2013.....	91
Wirtschaftliche Beteiligungen 2013.....	92

XI. Personal, Verwaltungen

Altersmäßiger Aufbau der Beschäftigten der Städteregionsverwaltung Aachen.....	95
Stadt- und Gemeindeverwaltungen in der StädteRegion Aachen.....	96

Zeichenerklärung

Es bedeuten:

- an der Stelle einer Zahl → 0
- . an der Stelle einer Zahl → Angabe wird aus Gründen des Datenschutzes nicht veröffentlicht, bzw. Angabe nicht möglich



I. Gebiet und Bevölkerung



*StädteRegion
Aachen*

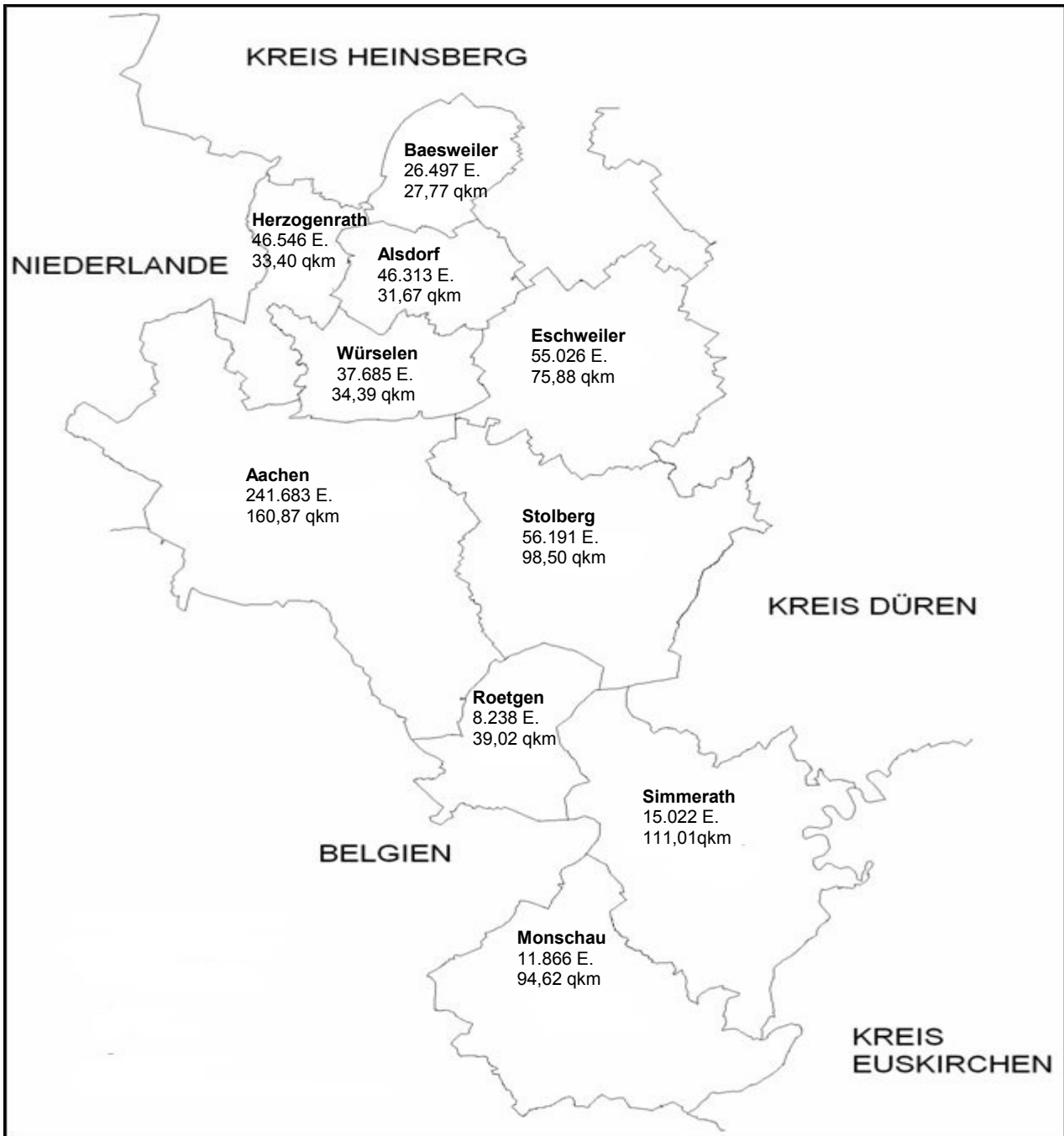

Stand: 31.12.2013

Geographische Lage der StädteRegion Aachen

Räumliche Lage

Sie erstreckt sich von der Stadt Baesweiler im Norden über ca. 50 Kilometer bis zur Stadt Monschau im Süden.

Nachbarkreise und Provinzen

Die StädteRegion Aachen grenzt im Norden an den Kreis Heinsberg, im Osten an die Kreise Düren und Euskirchen, im Süden und Westen an die belgische Provinz Lüttich und im Westen an die niederländische Provinz Limburg.

Grenze der StädteRegion

Länge insgesamt	228,5 km
davon mit	
Belgien	67,7 km
Niederlande	31,5 km
Kreis Heinsberg	14,6 km
Kreis Düren	95,4 km
Kreis Euskirchen	19,3 km

Fläche der StädteRegion	707,16 km ²
--------------------------------	------------------------

Höchste Erhebung

Steling, Hohes Venn (Monschau)	658 m ü. NN
Wahlerscheid, Feuerwachturm (Grenze der StädteRegion südöstlich von Monschau)	628 m ü. NN
Simmerather Wald, Langschoß	586 m ü. NN

Tiefste Stelle

Wurmnieferung; nördlich von Hofstadt Herzogenrath	86 m ü. NN
---	------------

Wichtigste Flüsse (mit Stromgebiet)

Rur (Maas)
Inde (Rur, Maas)
Wurm (Rur, Maas)
Die StädteRegion Aachen liegt damit vollständig im Stromgebiet der Maas.

Talsperren

Rurtalsperre Schwammenauel
Wehebachtalsperre
Dreilägerbachtalsperre
Kalltalsperre
Perlenbachtalsperre

Quelle: IT NRW

Fläche und Bevölkerung der StädteRegion Aachen und regionsangehörigen Kommunen 2013

Stadt / Gemeinde	Fläche in km ² am 31.12.2013	Wohnbevölkerung am 31.12.2013			Einwohner je km ²
		insgesamt	männlich	weiblich	
Aachen	160,84	263.297	137.394	125.903	1.637,0
Alsdorf	31,67	45.193	22.355	22.838	1.427,0
Baesweiler	27,77	27.993	13.852	14.141	1.008,0
Eschweiler	75,88	55.789	27.104	28.685	735,2
Herzogenrath	33,40	46.459	22.830	23.629	1.391,0
Monschau	94,62	12.247	6.109	6.138	129,4
Roetgen	39,02	8.202	4.040	4.162	210,2
Simmerath	111,01	15.419	7.768	7.651	138,9
Stolberg	98,50	57.402	28.412	28.990	582,8
Würselen	34,39	38.113	18.403	19.710	1.108,3
StädteRegion	707,10	570.114	288.267	281.847	806,3

Quelle: IT NRW

Bevölkerungsbewegung der StädteRegion Aachen 2013

Stadt / Gemeinde	Bevöl- kerung am 31.12.12	Bevölkerungsbewegung 2013							Bevölke- rung 31.12.13
		Lebend- gebore- ne	Gestor- bene	Über- schuß	Zu- züge	Fort- züge	Über- schuß	Gesamt- saldo *	
Aachen	261.762	2.047	2.256	-182	19.541	17.956	1.585	1.403	263.297
Alsdorf	45.216	347	578	-214	2.330	2.150	180	-34	45.193
Baesweiler	27.942	223	267	-44	1.275	1.180	95	51	27.993
Eschweiler	55.547	470	692	-222	2.801	2.354	447	225	55.789
Herzogen- rath	46.339	347	515	-141	2.777	2.585	192	51	46.459
Monschau	12.349	62	145	-83	565	585	-20	-103	12.247
Roetgen	8.190	49	87	-38	536	485	51	13	8.202
Simmerath	15.414	109	155	-46	739	687	52	6	15.419
Stolberg	57.308	439	632	-193	3.012	2.754	258	65	57.402
Würselen	37.856	320	459	-139	2.512	2.120	392	253	38.113
Städte- Region	567.923	4.413	5.786	-1302	36.088	32.856	3232	1930	570.114
* einschließlich Bestandskorrekturen aufgrund nachträglich berichtiger Meldefälle									
Quelle: IT NRW									

Bevölkerungsbewegung der StädteRegion Aachen, Eheschließungen 2009 – 2013

Jahr	Lebendgeborene			Gestorbene			Geburten- sterbeüber- schuss
	insgesamt	männlich	weiblich	insgesamt	männlich	davon im 1. Lebensjahr	
2009	4.433	2.273	2.160	5.561	2.598	23	-1128
2010	4.441	2.298	2.143	5.575	2.275	16	-1134
2011	4.407	2.241	2.166	5.469	2.608	13	-1062
2012	4.557	2.316	2.241	5.681	2.706	11	-1124
2013	4.484	2.333	2.151	5.786	2.673	12	-1134
Jahr	Zuzüge		Fortzüge		Wanderungsgewinn bzw. - verlust		Eheschließ- ungen
2009	30.648		31.693		-1.045		2.645
2010	30.577		30.090		487		2.597
2011	33.242		31.090		2.152		2.516
2012	33.396		31.134		2.262		2.670
2013	36.088		32.856		3.232		2.580
Quelle: IT NRW							

Entwicklung der Bevölkerung in der StädteRegion Aachen 2013 – 2030

Entwicklung der Bevölkerung in der Städtereion Aachen 2013 – 2030

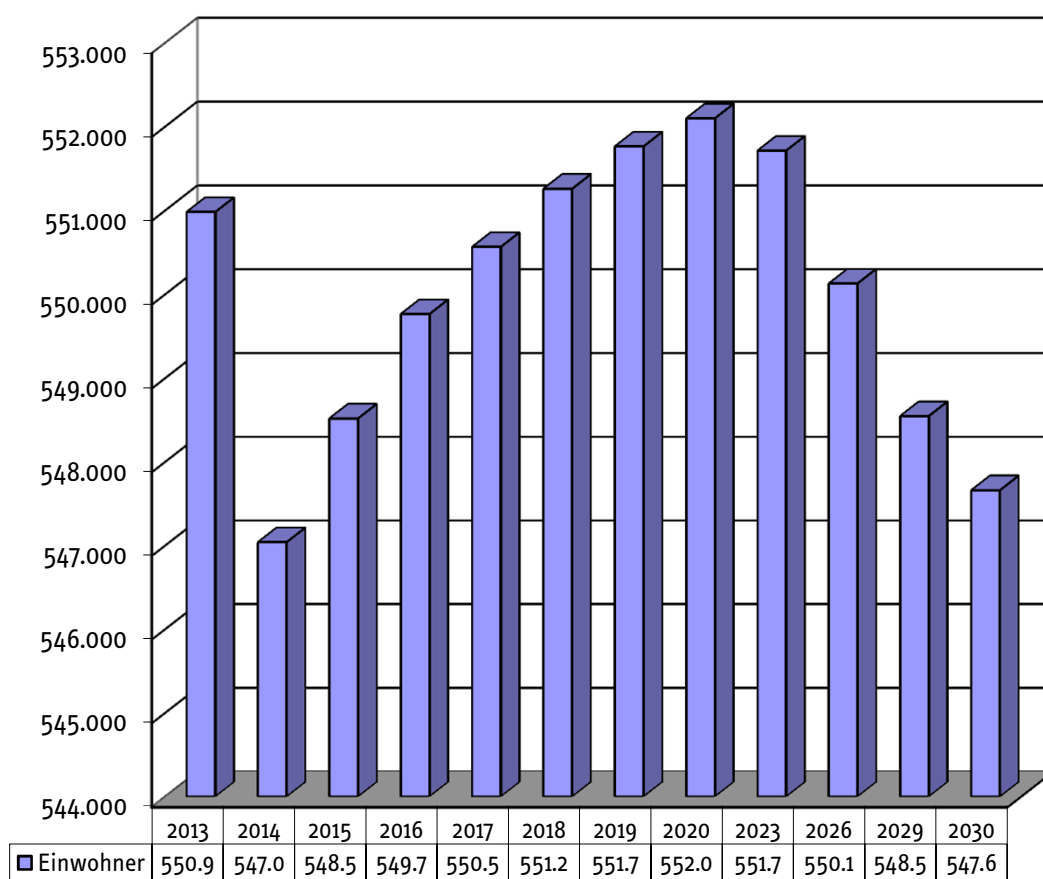

Quelle: IT NRW

Bevölkerung der regionsangehörigen Kommunen 2010 – 2013

Stadt / Gemeinde	Wohnbevölkerung am 31.12.2013			
	2010	2011	2012	2013
Aachen	258665	238665	240086	239074
Alsdorf	45522	46434	46326	46308
Baesweiler	27898	26405	26445	26398
Eschweiler	55505	54651	54775	54686
Herzogenrath	46708	46601	46478	46491
Monschau	12443	12042	11967	11866
Roetgen	8250	8336	8231	8247
Simmerath	15557	15026	15015	15021
Stolberg	57474	56044	56089	56102
Würselen	37693	37317	37421	37566
StädteRegion	565714	541521	542833	541941
Quelle: IT NRW				

Alterstruktur der regionsangehörigen Kommunen am 31.12.2013

Stadt / Gemeinde	Bevölkerungs- stand am 31.12.13	Bevölkerung im Alter von ... bis unter ... Jahren																		
		unter 5	5-10	10-15	15-20	20-25	25-30	30-35	35-40	40-45	45-50	50-55	55-60	60-65	65-70	70-75	75-80	80-85	85-90	90 und mehr
Aachen	263.297	9.509	9.366	9.564	13.018	27.904	25.840	18.115	13.919	14.631	21.369	55.649	16.518	13.615	11.134	12.141	10.704	6.409	4.189	2.703
Alsdorf	45.193	1.856	1.998	2.464	2.752	2.604	2.536	2.549	2.504	3.207	2.801	3.678	3.229	2.925	2.106	2.402	2.070	1.448	791	273
Baesweiler	27.993	1.170	1.345	1.568	1.634	1.684	1.601	1.721	1.767	2.121	2.419	2.216	1.962	1.723	1.200	1.345	1.155	786	459	117
Eschweiler	55.789	2.402	2.411	2.683	3.082	3.285	3.357	3.225	3.010	3.725	4.637	4.582	4.246	3.748	2.713	3.059	2.625	1.600	959	440
Herzogen- rath	46.459	1.890	1.885	2.237	2.622	2.685	2.565	2.619	2.440	3.268	4.234	3.919	3.376	3.175	2.352	2.635	2.233	1.400	793	343
Monschau	12.247	385	468	674	791	650	489	560	585	789	1.103	1.176	984	818	628	781	589	386	259	132
Roetgen	8.202	364	411	449	525	367	328	378	430	572	759	748	600	558	457	469	364	215	130	78
Simmerath	15.419	566	639	810	908	833	738	752	763	1.043	1.500	1.360	1.252	974	776	859	712	468	322	144
Stolberg	57.402	2.332	2.607	3.035	3.307	3.353	3.055	3.046	3.008	3.994	5.052	4.740	4.133	3.573	2.952	3.261	2.890	1.657	981	486
Würselen	38.113	1.533	1.780	1.977	2.062	2.058	2.119	2.234	2.214	2.705	3.387	3.106	2.556	2.278	1.941	2.102	1.915	1.188	647	311
Städte- Region	565.714	22.007	22.910	25.461	30.701	45.423	42.628	35.199	30.640	36.055	47.261	81.174	38.856	33.387	26.259	29.054	25.257	15.557	9.530	5.027

Quelle: Information und Technik NRW

Asylbewerber, Einbürgerungsverfahren 2013

Stadt / Gemeinde	Asylbewerber in der StädteRegion Aachen zum 31.12.2013	
	Asylverfahren	Einbürgerungen (gesamt)
Aachen	723	707
Alsdorf	140	102
Baesweiler	90	57
Eschweiler	160	95
Herzogenrath	140	67
Monschau	51	4
Roetgen	34	2
Simmerath	67	5
Stolberg	194	82
Würselen	132	79
StädteRegion	1.731	1.200
Abschiebungen ca. 100 *		
* hierbei handelt es sich überwiegend um Straftäter		
Quelle A 33 – Ausländeramt und IT NRW		

Bevölkerungsprognose

2015 – 2030

– Basisvariante –

Verwaltungs- bezirke	Bevölkerung am Jahresanfang			
	2015	2020	2025	2030
	Anzahl			
StädteRegion Aachen	566.802	565.479	562.354	556.802
Reg.-Bezirk Köln	4.425.578	4.425.157	4.477.273	4.479.184
Nordrhein-Westfalen	17.750.236	17.598.383	17.422.534	17.190.292

Veränderung der Bevölkerung 2015–2030

Messziffer 2015=100

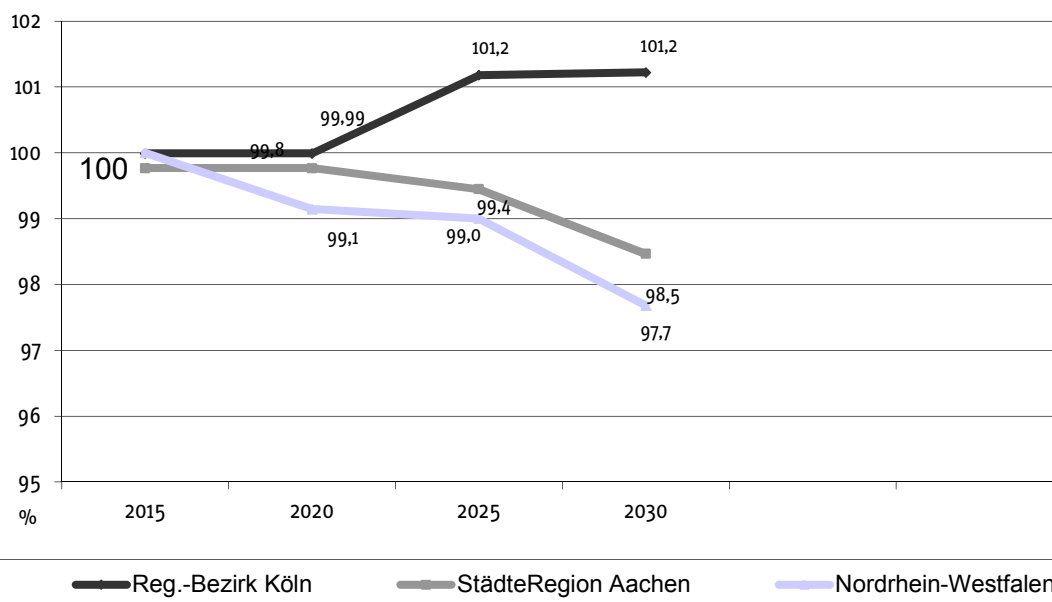

Quelle der Daten: Eigene Berechnungen auf Basis der Bevölkerungsvorausberechnungen der IT NRW

Quelle der Graphik: Eigene Darstellung

Bevölkerungsprognose

2015 – 2030

– Altersstruktur –

Bevölkerungsprognose der StädteRegion Aachen 2015 bis 2030				
Bevölkerung im Alter von ... bis unter ... Jahren am				
Alter von ... bis unter ... Jahren	01.01.2015	01.01.2020	01.01.2025	01.01.2030
0 – 5	22.042	22.714	23.068	22.193
5 – 10	22.549	21.756	22.385	22.710
10 – 15	24.744	22.597	21.806	22.420
15 – 20	27.826	25.122	22.966	22.186
20 – 25	44.123	39.664	36.142	33.441
25 – 30	46.124	47.815	43.569	39.682
30 – 35	35.373	40.438	41.822	38.078
35 – 40	30.353	32.598	37023	38.301
40 – 45	33.224	29.451	31.647	35.799
45 – 50	46.277	32.911	29.173	31.355
50 – 55	49.355	45.740	32.612	28.940
55 – 60	40.227	48.208	44.829	32.054
60 – 65	33.796	38.893	46.701	43.586
65 – 70	27.032	32.085	37.103	44.701
70 – 75	27.648	24.862	29.742	34.610
75 – 80	26.042	24.144	22.039	26.598
80 – 85	15.852	20.548	19.353	18.092
85 – 90	9.621	10.315	13.955	13.442
90 und mehr	4.594	5.618	6.419	8.614
zusammen	566.802	565.479	562.354	556.802

Quelle: IT NRW



II. Wirtschaft

Sozialversicherungspflichtig Beschäftigte am 31.12.2013 nach Wirtschaftszweigen, Beschäftigungsart, Geschlecht und Staatsangehörigkeit

Wirtschaftszweig	Beschäftigte in der StädteRegion Aachen			
	insgesamt	davon		
		weiblich	Teilzeit	Ausländer
Land- und Forstwirtschaft, Fischerei	194.743	88.514	52.357	19.229
Bergbau, Gewinnung von Steinen und Erden	1.237	40	35	106
Verarbeitendes Gewerbe	34.949	9.335	2.933	4.520
davon u. A.				
Herstellung von elektronischen Ausrüstungen	2.470	528	222	197
Metallerzeugung u. -bearbeitung	2.412	409	212	206
Maschinenbau	3.883	594	208	291
Energie- und Wasserversorgung, Abwasser/Abfall, Umweltverschmutzung	698	133	100	60
Baugewerbe	8.419	1.092	1.023	724
Handel, Instandhaltung und Reparatur von Kfz	27.089	14.283	8.625	2.407
Gastgewerbe	42.014	2.023	1.975	1.263
Verkehr und Lagerei	7.627	1.585	1.565	837
Grundstücks- und Wohnungswesen	1.138	538	333	82
Öffentliche Verwaltung u.Ä.	10.753	6.380	3.147	302
Erziehung und Unterricht	14.194	6.395	6.147	1.296
Gesundheits-, Veterinär- und Sozialwesen	31.786	23.989	12.520	2.377
Insgesamt	383.412	155.838	91.402	33.897
Quelle: Bundesagentur für Arbeit				

Anzahl von Wirtschaftszweigen für die StädteRegion Aachen 2013

Wirtschaftszweige	Anzahl der Unternehmen
Land- und Forstwirtschaft	139
Industrie	2.667
Baugewerbe	872
Großhandel	1.957
Einzelhandel	5.372
Handelsvermittler	724
Verkehr	1.019
Versicherungen	1.285
Banken / Kreditvermittlung	253
Datenverarbeitung	1.771
Grundstücks- und Wohnungswesen	1.294
Dienstleistungen für Unternehmen	6.576
Gaststätten	1.762
Sonstige Dienstleistungen	4.147
Gesamt	29.838

Quelle: IHK Jahresbericht 2013

Gewerbeanzeigen 2013

Stadt / Gemeinde	Gewerbebeanmeldungen ¹		Gewerbeabmeldungen ¹	
	insgesamt	darunter Neuerrichtung eines Betriebes ²⁾	insgesamt	darunter vollständige Betriebsaufgabe ³⁾
Aachen	2228	1 818	1965	1436
Alsdorf	313	269	334	307
Baesweiler	169	143	133	118
Eschweiler	441	361	425	354
Herzogenrath	325	267	326	275
Monschau	108	73	115	85
Roetgen	74	61	71	56
Simmerath	161	117	140	114
Stolberg	567	445	680	544
Würselen	326	268	378	284
StädteRegion Aachen	4 712	3822	4567	3573

1) Ohne Automatenaufsteller und Reisegewerbe.
2) Ohne Zuzug aus dem Bereich einer anderen Gewerbesteuerbehörde.
3) Ohne Fortzug in den Bereich einer anderen Gewerbesteuerbehörde.

Quelle: IT NRW

Arbeitslosigkeit 2013

Gemeinden	Monate (jeweils Stichtag zum Monatsende)											
	JAN (31.)	FEB (28./ 29.)	MÄR (31.)	APR(30.)	MAI (31.)	JUN (30.)	JUL (31.)	AUG (31.)	SEP (30.)	OKT (31.)	NOV (30.)	DEZ (31.)
Aachen	25582	24528	24686	24450	24216	23912	24330	24222	23882	23598	23706	23510
Alsdorf	5068	5166	5174	5080	4944	4860	4966	4960	4754	4730	4734	4810
Baesweiler	2284	2278	2326	2270	2150	2144	2150	2134	1998	1938	1964	2014
Eschweiler	5748	5868	5904	5852	5798	5706	5758	5658	5346	5410	5426	5370
Herzogenrath	3932	3918	3862	3766	3656	3578	3662	3640	3474	3374	3436	3570
Monschau	566	546	512	450	436	458	470	442	406	382	380	376
Roetgen	298	282	256	268	246	236	262	270	272	262	252	246
Simmerath	786	800	756	724	704	660	694	674	612	602	632	612
Stolberg	6478	6440	6488	6490	6486	6438	6472	6332	6030	6024	5914	6048
Würselen	2650	2584	2600	2650	2520	2524	2656	2670	2550	2480	2474	2554

Quelle: Agentur für Arbeit

Pendler 2013

Stadt/ Gemeinde	sozialversicherungs- pflichtig Beschäftigte	Beschäftigte aus dem Wohnort	Einpendler	Auspendler	Pendlersaldo
Aachen	116.389	76.001	61.938	21.550	40.388
Alsdorf	10.189	15.054	6.775	11.640	-4.865
Baesweiler	4.637	9.036	3.129	7.528	-4.399
Eschweiler	15.728	18.217	9.071	11.560	-2.489
Herzogenrath	9.196	15.724	5.986	12.514	-6.528
Monschau	3.253	3.947	1.795	2.489	-694
Roetgen	1.107	2.612	814	2.319	-1.505
Simmerath	3.304	5.297	1.687	3.680	-1.993
Stolberg	13.477	18.021	7.372	11.916	-4.544
Würselen	13.258	13.112	10.286	10.140	146
StädteRegion	190.538	177.021	108.853	95.336	13.517

Quelle: Bundesagentur für Arbeit

Bodenflächen nach Nutzungsarten der Vermessungsverwaltung 2013

Stadt / Gemeinde	Kataster- fläche insgesamt ha	davon							
		Gebäude u. Frei- fläche	Betriebs- fläche	Erho- lungs- fläche	Verkehrs- fläche	Landwirt- schafts- fläche	Wald- fläche	Wasser- fläche	Flächen anderere Nutzung
		Anteil der Katasterfläche insgesamt in ha							
Aachen	16.085	3901	116	236	1650	6464	2970	92	356
Alsdorf	3.168	937	196	127	362	1302	163	27	54
Baesweiler	2.776	547	45	47	209	1816	96	6	10
Eschweiler	7.587	1395	499	142	679	3386	1250	173	63
Herzogenrath	3.338	939	202	73	319	1413	308	34	50
Monschau	9.460	674	13	44	435	3994	4173	107	18
Roetgen	3.903	345	2	13	107	658	2716	58	5
Simmerath	11.092	786	21	64	577	3991	5223	407	22
Stolberg	9.848	1333	161	170	504	2495	4895	130	160
Würselen	3.439	786	62	57	346	1973	155	20	39
Städte-Region Aachen	70.695	11641	1317	1274	5188	27491	21950	1057	777
Quelle: IT NRW									

Bodenflächen nach Nutzungsarten der Vermessungsverwaltung der StädteRegion Aachen 2013

Bodenflächen nach Nutzungsarten der Vermessungsverwaltung der StädteRegion Aachen 2013

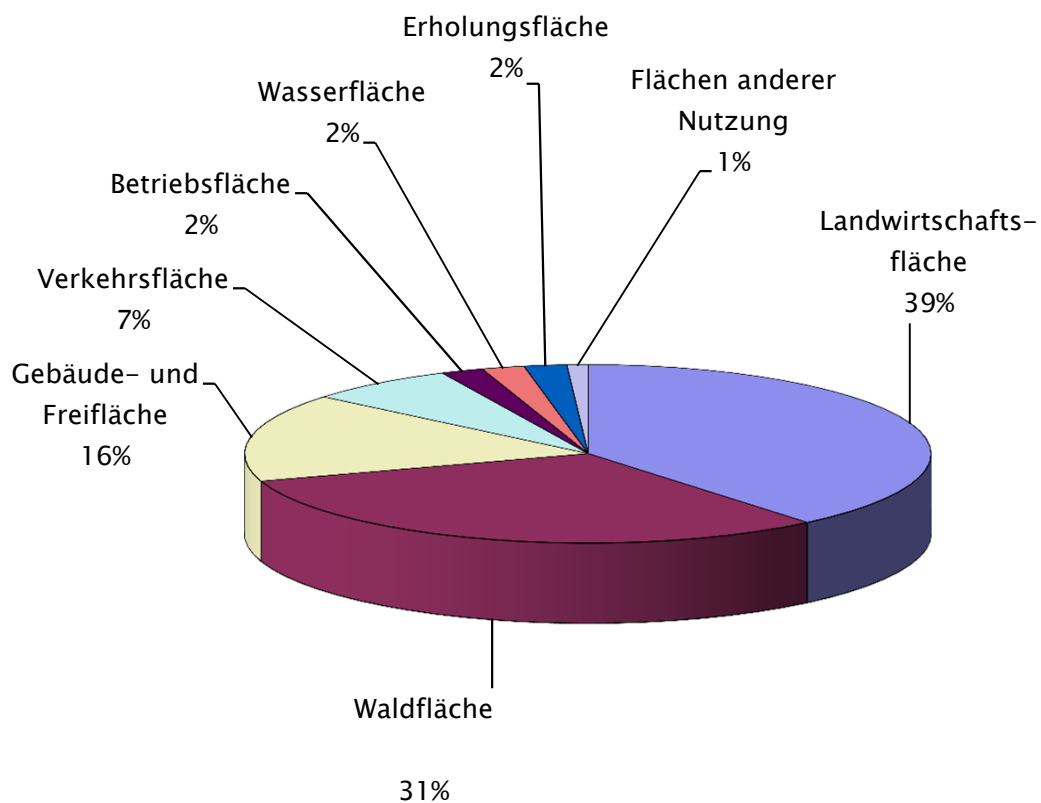

Katasterfläche insgesamt: 707,16 km²

Quelle: Information und Technik NRW

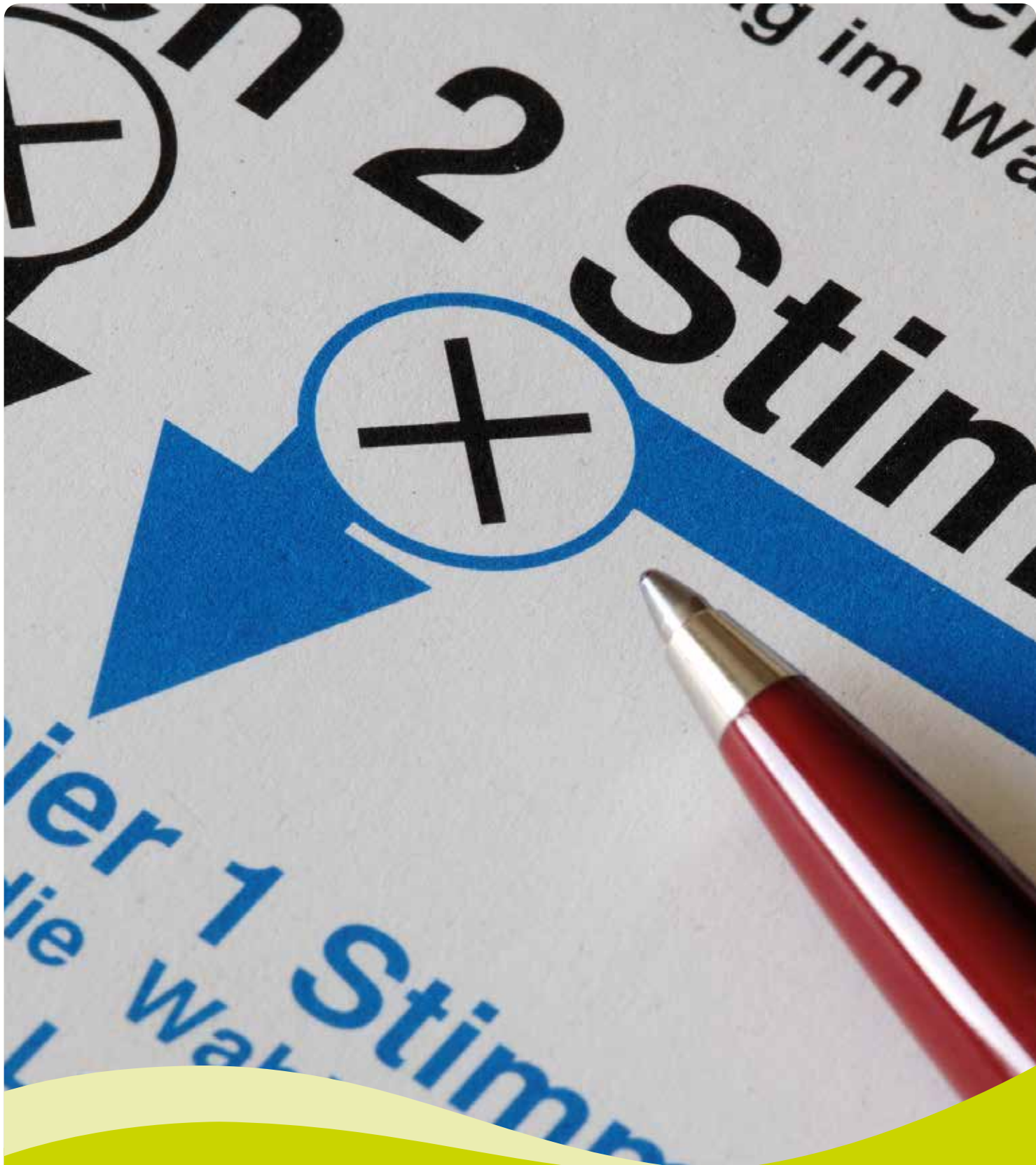

III. Städteregionsvertretung/ Wahlen



Städteregionstagsabgeordnete

Name, Wohnort	Name, Wohnort
Stand: 31.12.2013	
<p>CDU</p> <ol style="list-style-type: none"> I. stellv. Städteregionsrat Hilsenbeck, Hans-Josef, Simmerath Fraktionsvorsitzender Wolf, Dieter, Stolberg Dr. Berger, Heiner, Aachen Billmann, Reimund, Herzogenrath Borning, Ronald, Roetgen Bündgens, Willi, Eschweiler Dondorf, Herbert, Aachen Cormann, Claudia Einmahl, Rolf, Aachen Exner, Sebastian, Aachen Gronowski, Dieter, Herzogenrath Herff, Hans, Aachen Horbach, Herbert, Herzogenrath Kirsch, Michael, Aachen Kogel, Franz-Josef, Aachen Königs, Wolfgang, Aachen Körlings, Franz, Baesweiler Kuckelkorn, Günter, Würselen Laschet, Sonja, Monschau Lehnen, Jutta, Aachen Lenders, Alexander, Aachen Lorz-Leonhardt, Sibylle, Eschweiler Lücking, Reinhold, Aachen Plum, Franz-Josef, Aachen Thönnissen, Ulla, Aachen Timmermanns, Peter, Baesweiler Wirtz, Axel, Stolberg <p>BÜNDNIS 90/DIE GRÜNEN</p> <ol style="list-style-type: none"> III. stellv. Städteregionsrätin Paul, Elisabeth, Aachen Fraktionsvorsitzender Krickel, Werner, Monschau Fraktionsvorsitzende von Morandell, Ingrid, Würselen Bastian, Silke, Aachen Dr. Griese, Thomas Heners, Christa, Roetgen Kol, Abdurrahman, Eschweiler Lübber, Lars, Aachen Malecha, Eva, Aachen Moschel, Folker, Herzogenrath Peters, Marc, Aachen 	<p>SPD</p> <ol style="list-style-type: none"> II. stellv. Städteregionsrätin Karl, Christiane, Eschweiler Fraktionsvorsitzender Stiel, Josef, Eschweiler Bausch, Manfred, Aachen Berlipp, Heiner, Alsdorf Bockmühl, Gabriele, Baesweiler Haller, Dieter, Stolberg Harst, Doris, Würselen Hartong, Hermann, Aachen Höfken, Heiner, Aachen Krämer, Friedhelm, Alsdorf Mix, Stefan, Würselen Neesen, Jürgen, Alsdorf Neitzke, Gerhard, Herzogenrath Peters, Martin, Stolberg Rader, Martina, Monschau Roitsch, Margret, Aachen Schulz, Margret, Aachen Dr. Strank, Karl Josef, Baesweiler Weiden-Luffy, Nicole, Stolberg Dr. Wolf, Heike, Aachen Zimmermann, Otto, Eschweiler <p>FDP</p> <ol style="list-style-type: none"> Fraktionsvorsitzender Helg, Georg Karl, Aachen Engelhardt, Bernhard, Stolberg Hackmann, Hendrik, Roetgen Mambor, Johannes, Aachen Dr. Pfeil, Werner, Würselen Dr. Rohde, Philipp, Aachen <p>UWG</p> <ol style="list-style-type: none"> Fraktionsvorsitzender Maaßen, Gerd, Würselen Brust, Claus, Simmerath Fink, Hans-Jürgen, Stolberg <p>LINKE</p> <ol style="list-style-type: none"> Fraktionsvorsitzender Löhr, Uwe Friedrich, Stolberg Jungblut, Marika, Baesweiler Siepmann, Harald, Aachen <p>REP</p> <ol style="list-style-type: none"> Weber, Andreas, Alsdorf
Quelle: A 10.1 – Büro Städteregionstag	

Städteregionstag

Städteregionsausschuss

Fachausschüsse 2013

Gremium	Anzahl der Mitglieder									Sitzungen 2013			
	davon									öffentlich		nicht-öffentlich	
	Städteregiontagsmitglieder						sachkundige Mitglieder			insgesamt	Tagesordnungs- punkte	insgesamt	Tagesordnungs- punkte
	insgesamt	CDU	SPD	FDP	Bündnis 90/Die Grünen	UWG	LINKE	stimmbe- rechtigt	bera- tend				
Städteregionstag	72	27	21	6	11	3	3	-	-	5	101	5	47
Städteregionsausschuss	15	6	4	2	1	1	1	-	-	10	158	10	78
Fachausschüsse													
Gesundheit und Senioren und demografischem Wandel	22	4	4	1	1	-	-	10	2	5	52	5	6
Ausschuss für Wirtschaft, Wissenschaft und Beteiligungen	19	7	3	1	3	1	1	2	1	4	49	4	16
Bauausschuss	18	4	3	1	2	-	-	8	-	5	38	5	28
Kinder- und Jugendhilfeausschuss	34	3	3	-	2	-	-	7	19	4	61	4	3
Tourismus- und Kulturausschuss	21	7	3	1	2	-	1	7	-	3	42	3	-
Ausschuss für Rettungswesen und Bevölkerungsschutz	18	4	3	1	-	1	1	8	-	4	31	4	10
Personalausschuss	12	4	3	-	2	-	-	1	2	3	18	3	11
Rechnungsprüfungsausschuss	12	3	3	1	1	-	-	2	2	3	4	3	28
Schulausschuss	22	4	3	-	3	-	-	8	2	4	56	4	11
Ausschuss für Umwelt und Klimaschutz	18	5	4	1	2	-	-	6	-	3	28	3	4
Verwaltungsausschuss (SBZ)	18	4	3	-	2	1	1	7	-	3	9	3	13
Wahlprüfungsausschuss	12	3	3	1	1	-	-	2	2	-	-	-	-
Fraktion		Fraktions- sitzungen		Klausurtagungen			Vorstands- sitzungen	Teilfraktions- bzw. Arbeitskreis- sitzungen	Sitzungsvorb- e- sprechungen				
CDU – Kreistagsfraktion		16		2			35	57	59				
SPD – Kreistagsfraktion		22		2			22	30	47				
FDP – Kreistagsfraktion		15		2			21	-	-				
Städteregiontagsfraktion Bündnis 90/Die Grünen		36		-			-	46	56				
UWG–Städteregiontagsfraktion		26		-			-	-	-				
DIE LINKE–Städteregiontagsfraktion		16		14			14	3	1				

Quelle: A 10.1 – Büro Städteregionstag Stand: 10.03.2013

StädteRegion Aachen

Bundestagswahl 22.09.2013

Gesamtergebnis

StädteRegion Aachen	Erststimme	Zweitstimme	Stadt Aachen	Erststimme	Zweitstimme
Wahlberechtigte	228.375	228.375	Wahlberechtigte	179.933	179.933
Wähler	164.576	164576	Wähler	134.447	134.447
Ungültige	3.027	2.308	Ungültige	1.476	1.213
Gültige	161.549	162.268	Gültige	132.971	133.234
CDU	73.621	66.328	CDU	54.175	48.728
SPD	57.635	52.897	SPD	46.907	36.432
FDP	3.827	7.948	FDP	2.883	8.401
GRÜNE	9.096	10.220	GRÜNE	11.931	17.485
DIE LINKE	9.418	10.538	DIE LINKE	8.225	10.212
PIRATEN	4.543	3.712	PIRATEN	4.541	4.669
NPD	2.153	1.697	NPD	743	680
REP	1.256	792	REP	-	116
Bündnis 21 /RRP	-	-	Bündnis 21 /RRP	-	40
Volksabstimmung	-	-	Volksabstimmung	-	137
ÖDP	-	-	ÖDP	-	221
MLPD	-	-	MLPD	-	25
BüSo	-	-	BüSo	-	17
PSG	-	-	PSG	-	14
AfD	-	-	AfD	2.961	4.149
BIG	-	-	BIG	-	123
pro Deutschland	-	-	pro Deutschland	-	160
DIE RECHTE	-	-	DIE RECHTE	-	46
FREIE WÄHLER	-	-	FREIE WÄHLER	605	555
Nichtwähler	-	-	Nichtwähler	-	149
PARTEI DER VERNUNFT	-	-	PARTEI DER VERNUNFT	-	91
Die PARTEI	-	-	Die PARTEI	-	784

Quelle: Der Bundeswahlleiter

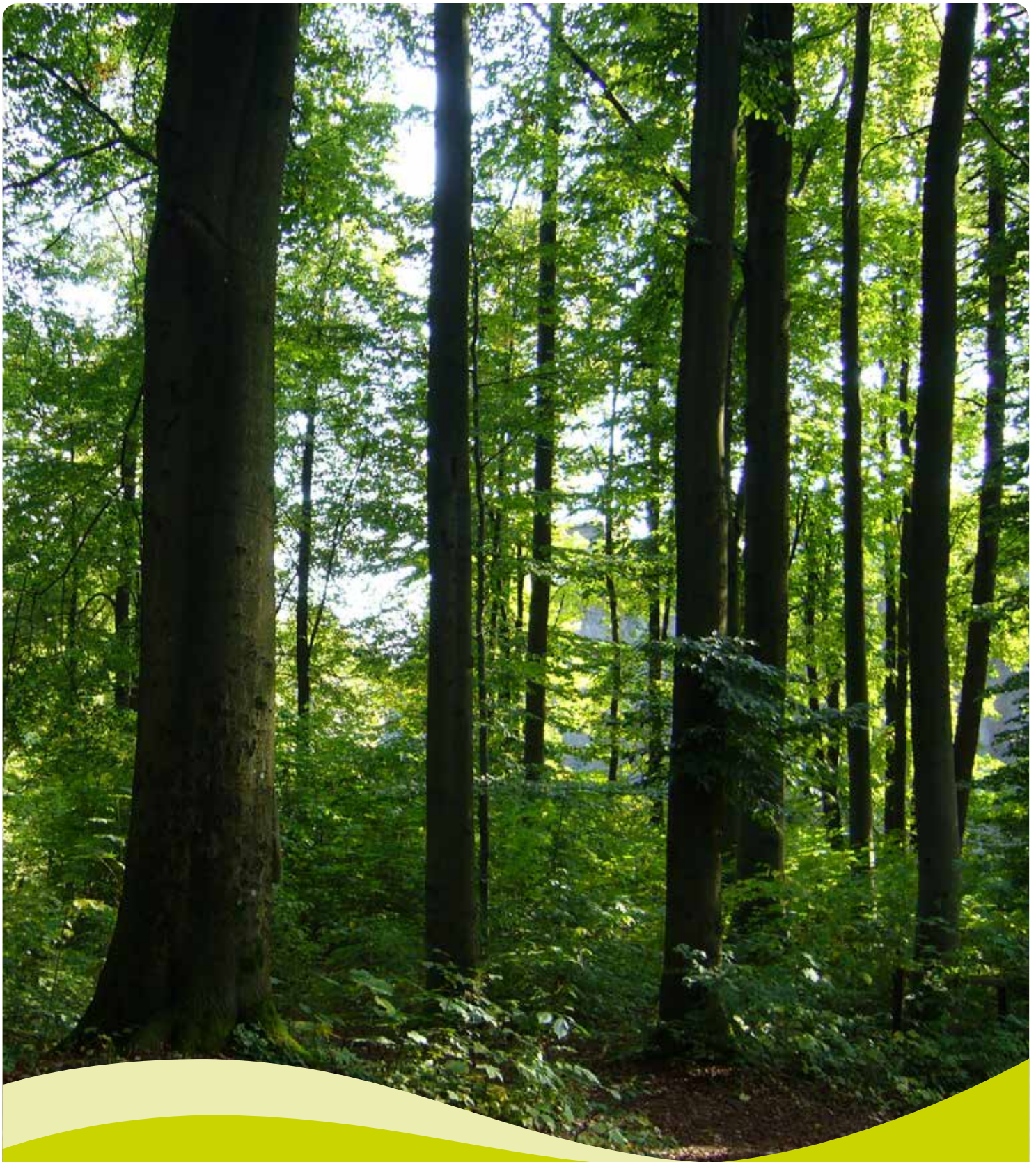

IV. Öffentliche Sicherheit, Landschafts- und Umweltschutz



*StädteRegion
Aachen*

Allgemeine Ordnungswidrigkeiten, Gewerbeaufsicht / Makler und Bauträger, Bekämpfung der Schwarzarbeit, Sprengstoffwesen 2012 / 2013

Allgemeine Ordnungswidrigkeiten	2012	2013
Eingegangene Ordnungswidrigkeitenanzeigen	810	603
Bußgeldbescheide	774	439
Einsprüche	79	78
Verfahrensabgabe an die Staatsanwaltschaft	30	65
Verfahrenseinstellungen	82	58
Festgesetzte Bußgelder in Euro	456.339,28 €	235.693,71 €
Gewerbeaufsicht		
lfd. eingeleitete Verfahren	144	136
Gewerbeuntersagungsverfügungen	15	23
Verwaltungsstreitverfahren	4	15
Eingestellte Verfahren	112	167
Festsetzung von Messen und Ausstellung nach § 69 GewO	4	2
Makler und Bauträger		
Erteilte Erlaubnisse	84	78
Überwachungsaufgaben (Prüfberichte)	108	-
Bekämpfung von Schwarzarbeit		
Durchgeführte Kontrollen	170	145
Überprüfte Personen	110	177
Anzahl der eingeleiteten Bußgeldverfahren	180	133
Anzahl der rechtskräftig abgeschlossenen Bußgeldverfahren	49	57
Sprengstoffwesen		
Erteilte Erlaubnisse	84	78
Überwachungsaufgaben (Prüfberichte)	108	44
Ordnungsbehördliche Fachaufsicht		
Fachaufsichtsangelegenheiten	50	57
Koordinierte Aufgaben für die Kommunen	36	48
Quelle: A 32 – Amt für Ordnungsangelegenheiten, Rettungswesen und Bevölkerungsschutz		

Rettungsdienst 2012 – 2013

Einsätze im Rettungsdienst	2012	2013
Einsätze des Rettungshubschraubers		
Transporte mit Patienten in Krankenhäuser	227	220
Flüge zur Versorgung am Notfallort ohne Transport	1.272	1.772
Sekundärtransporte (Verlegung von Krankenhaus zu Krankenhaus)	45	38
Fehleinsätze	239	299
Einsätze insgesamt	2.238	2.329
Einsätze der Rettungsdienstes		
Gesamt	49.148	57.693
davon		
Krankentransporte	12.999	14.982
Rettungswagen-Einsätze	26.098	31.022
Notarzteinsatzfahrzeug-Einsätze	8.851	10.130
Interhospitaltransfers	1.200	1.559
Notfälle nach Einsatzmotiv in %		
Verkehrsunfälle		
Betriebsunfälle		
internistische Notfälle einschl.		
Hausunfälle		
sonstige Notfälle		
	Differenzierte Meldung erfolgt nicht, da nicht auswertbar	
eingesetzte Fahrzeuge		
Krankentransportwagen	9	9
Rettungswagen	13	14
Notarzteinsatzfahrzeug	3	3

Quelle: A 32 – Amt für Ordnungsangelegenheiten, Rettungswesen und Bevölkerungsschutz

Brandstatistik 2012 / 2013

Organisation, Einsätze	2012	2013
Organisation und Mitglieder		
Freiwillige Feuerwehren (gesamt)	9	9
davon: FF mit ständig besetzten Wachen	5	5
Feuerwehrrhäuser/ -wachen (gesamt)	57	57
Aktive Feuerwehrangehörige ¹	2.358	2.291
hauptamtliche	211	210
freiwillige	1.672	1.633
Jugend	475	448
Werkfeuerwehren	1	1
hauptamtliche Kräfte	21	26
Einsätze		
Alarmierungen	2644	2784
Alarmierungen wegen Feuer	679	661
Großbrände	26	15
Mittelbrände	77	56
Kleinbrände	544	571
Alarmierungen wegen Hilfeleistungen	1965	2.123
Blinde Alarme ²	729	400
Böswillige Alarme	23	280
Brandstellen		
Wohngebäude	179	183
Verwaltungs- und Büroräume	104	75
Landwirtschaftliche Anwesen	11	6
Industriebetriebe	19	30
Gewerbebetriebe	43	42
Theater, Versammlungsräume	6	18
Fahrzeuge	64	64
Wald, Heide, Moor	79	62
Sonstige	212	232
1) einschl. Jugend		
2) einschl. Brandmeldeanlagen		

Quelle: A 32 – Amt für Ordnungsangelegenheiten, Rettungswesen und Bevölkerungsschutz

Natur- und Landschaftsschutz 2013

Natur- und Landschaftsschutz	2013
Geschützte Bereiche außerhalb von Landschaftsplänen	
Landschaftsschutzgebiete	2
Fläche, km ²	4,4
Naturschutzgebiete	5
Fläche, km ²	1,2
geschützte Landschaftsbestandteile	0
Fläche, km ²	0
Bäume außerhalb flächiger Naturdenkmale	88
Flächige Naturdenkmale (Felschen, Flöze, Waldbereiche, etc.)	1
Gesamtzahl der Ausweisungen	53
Landschaftspläne / Bestand	6
Landschaftspläne / geplant	1
Geschützte Bereiche innerhalb von Landschaftsplänen	
Fläche, km ²	95,4
Naturschutzgebiete	118
Fläche, km ²	225,6
Landschaftsschutzgebiete	136
geschützte Landschaftsbestandteile	623
Bäume außerhalb flächiger Naturdenkmale	151
Flächige Naturdenkmale (Felsen, Flöze, Waldbereiche, etc.)	39
Gesamtanzahl der Ausweisungen	76
Ausgaben im Rahmen der Landschaftspflege in Euro	149.537,50
Sonstige Ausgaben im Bereich Landschaftsschutz in Euro	150.937,05
Buchenheckenprämierungen insgesamt in Euro	8.566,00
Erteilte EG-Bescheinigungen*	60
Reitangelegenheiten	
ausgewiesene Reitwege, km	103
ausgegebene Pferdeplaketten	1.123
eingenommene Reitabgabe in Euro	29.525,00
eingenommene Verwaltungsgebühren in Euro	7.607,80
*EG-Bescheinigung ist ein Dokument über die Besitzerberechtigung und ein Herkunftsnachweis für bestimmte Arten	
Quelle: A 70 - Umweltamt	

Jagd und Fischerei 2013

Jagd, Fischerei	2013
Jagd	
Jagdscheine	146
gemeinschaftliche Jagdbezirke	76
Eigenjagdbezirke	70
abschussplanpflichtige Jagdbezirke	127
Jagdscheine	
Jagdscheine	626
davon Gültigkeitsdauer	
3 Jahre	460
2 Jahre	21
1 Jahr	118
Ausländerjagdscheine	16
Jugend-Jahresjagdscheine	3
Tagesjagdscheine	0
Falknerjagdscheine	8
Jägerprüfung	
Bewerber (zugelassene)	33
bestanden	29
Fischerei	
Gemeinschaftliche Fischereibezirke	37
verpachtete Gewässer/-strecken	
Fischereiprüfung	
Bewerber	265
bestanden	238
Quelle: A 70 - Umweltamt	

Gewässeraufsicht 2013

Wasserrechtliche Maßnahmen	2013
Erlaubnisse für die Benutzung von Gewässern erteilt (§§ 8,9,10 WHG) einschließlich Recycling-Material	355
Erlaubnisse und Genehmigungen von Kleinkläranlagen und Niederschlagswasser auf privaten Grundstücken	66
Widerruf von Erlaubnissen (§ 25 (2) LWG)	1
Versagungen, Ablehnungen	1
Befreiungen von Abwasserbeseitigungspflicht (§ 53 LWG)	2
Genehmigungen von Anlagen in und an Gewässern (§ 99 LWG)	50
Genehmigungen zum Ausbau und zur Aufhebung von Gewässern (§ 31 WHG)	2
Genehmigungen, Befreiungen und Stellungnahmen für Anlagen in Wasserschutzgebieten (§ 14 (4) LWG)	4
Überprüfung von Betrieben (Betriebskontrollen), ausgenommen Landwirtschaft	53
Überprüfung von landwirtschaftlichen Betrieben	28
Erteilte Eignungsfeststellungen	0
Stellungnahmen zu Anlagen zum Umgang mit wassergefährdenden Stoffen (gewerberechtl. und baurechtl. Genehmigungen)	1.850
Überprüfung von Indirekteinleitungen	28
Nach § 59 LWG genehmigte Indirekteinleitungen	17
Quelle: A 70 – Umweltamt	

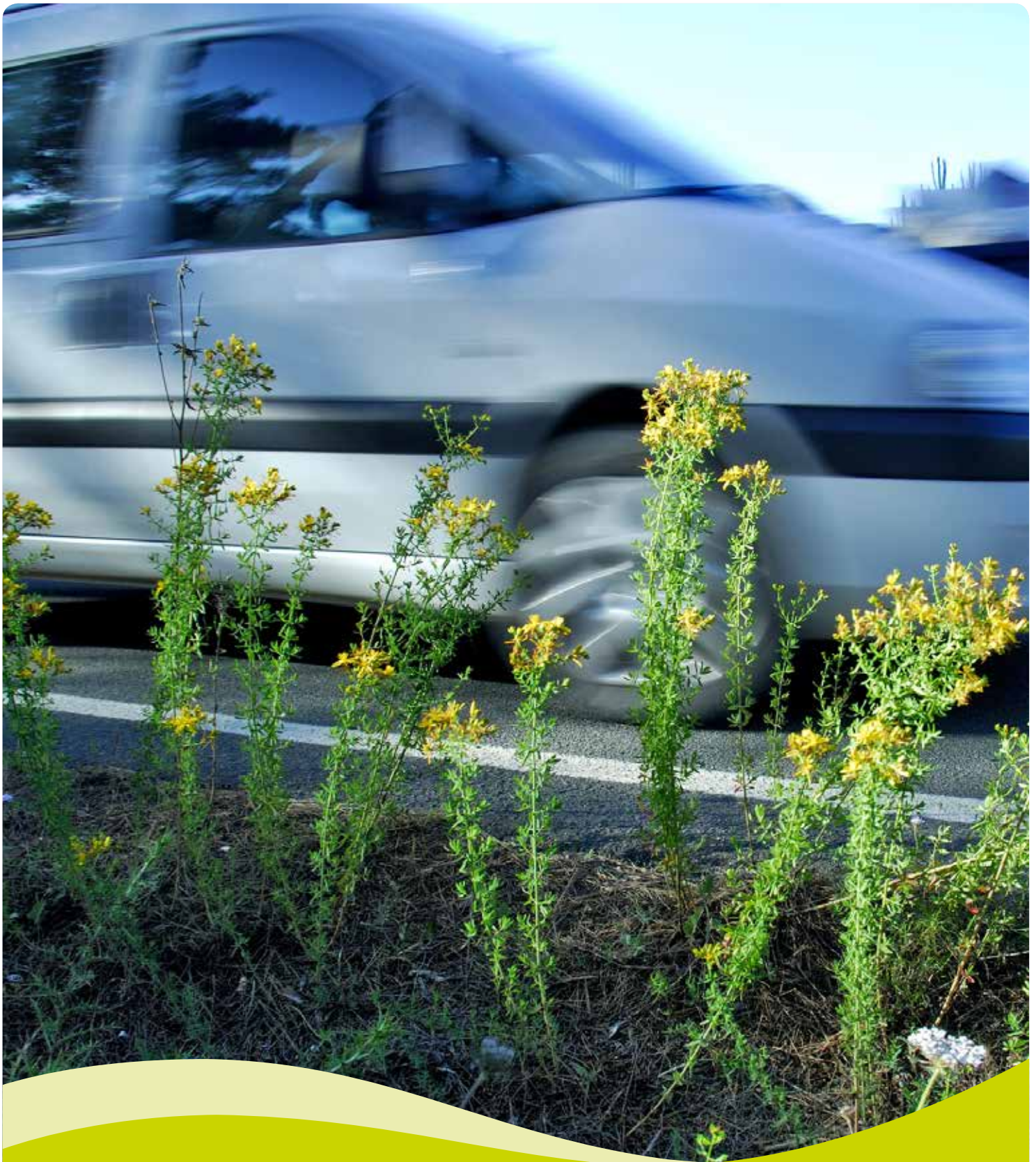

V. Verkehr

Kreisstraßen

Kreisstraßen (Stand 31.12.2013)	Freie Strecke	Ortsdurch- fahrt	Unterhaltung Dritter	Gesamtlänge d.Kreisstraße
	Länge in km			
K 1 von Herzogenrath-Kohlscheid nach Würselen-Bardenberg (Südstraße bis L 223)	2,335	0,543		2,878
K 2 von Monschau-Höfen nach Monschau-Imgenbroich (B 258 bis B 258)	3,992	1,349		5,341
K 5 von Herzogenrath-Noppenberg-Merkstein	1,563	2,277		3,84
K 6 von Stolberg nach Eschweiler-Hastenrath (L 238 bis L 11)	5,163	0,000		5,163
K 8 von Setterich nach Floverich	1,344	1,886		3,230
K 9 von Simmerath-Strauch bis B 266	0,731	0,540		1,271
K 10 von Kinzweiler bis Alsdorf (L 240 bis L 47)	3,524	1,928		5,452
K 11 von Merkstein bis Kreisgrenze Heinsberg	2,939			2,939
K 12 von Strauch nach Steckenborn (L 246 bis L 128)	0,631	0,988		1,619
K 13 von AC-Brand nach Stolberg-M'busch (B 258 bis L 221)	2,345	3,952		6,297
K 14 von Stolberg-Venwegen nach Dorff (Stadtgrenze AC bis K 13)	1,867	1,688	0,006	3,561
K 15 von Eschweiler-Pumpe nach Eschweiler-Stich (L 238 bis L 238)	0	0	0	0
K 16 von Monschau-Imgenbroich nach Mützenich (b 258 bis L 214)	1,608	1,381	0,006	2,995
K 17 in Eschweiler (K33 bis L 11)	0	1,882		1,882
K 18 von Eschweiler-Nothberg nach Hüheln (L 11 bis K 23)	0,911	1,617		2,528
K 19 von Simmerath nach Lammersdorf (L 246/ L 12 bis B 399)	0,685	3,286		3,971

Quelle: A 61 – Immobilienmanagement und Verkehr

Kreisstraßen

Kreisstraßen (Stand 31.12.2013)	Freie Strecke	Ortsdurchfahrt	Unterhaltung Dritter	Gesamtlänge Kreisstraße
	Länge in km			
K 20 von Monschau-Konzen nach Simmerath-Lammersdorf (B 258 bis L 12)	4,194	1,142		5,336
K 22 Breinig – Büsbach (L 12 – L 220)	1,922	1,767	0,006	3,695
K 23 Stolberg-Gressenich nach Eschweiler-Hücheln	1,740	0,464		2,204
K 26 Höfen – Widdau (B 258 bis K 21)	3,334	2,055		5,389
K 27 Baesweiler (B 57 bis L 225)	0,257	1,812		2,069
K 29 Herzogenrath – Merkstein (L 232 bis K 5)	0,357	1,006	0,006	1,369
K 30 Würselen (L 23 bis L 23)	2,385			2,385
K 32 Witzerath – Rollesbroich (L 12 bis B 266)	0,903	0,289		1,190
K 33 von Eschweiler-Pumpe über Stich, Röthgen Eschweiler-Dürwiß	1,033	4,546		5,579
K 34 Würselen (K 30 bis Karl-Carstens Straße)	0,696			0,696
K 35 von AC-Forst über AC-Lintert, Hitfeld, Oberforstbach, Schleckheim nach Walheim	5,680			
K 36 von AC-Laurenberg nach AC-Orsbach	3,261			3,261
K 37 von AC-Richterich nach AC-Berensberg	1,285			1,285
K 38 von Aachen-Sief (Grenze), AC-Schmithof nach AC-Hahn	2,168			2,168
K 39 von Aachen-Lichtenbusch (L 233) nach AC-Sief	3,256			3,256
K 40 von Relais Königsberg (B 258) bis Ortseingang Roetgen-Rott	0,876			0,876

Quelle: A 61 – Immobilienmanagement und Verkehr

Straßenverkehrsunfälle und verunglückte Personen 2013

Stadt / Gemeinde	Unfälle	Unfälle mit Personen- schäden	Schwerwiegende Unfälle mit Sachschäden	sonstige Unfälle	Verunglückte	Getöte Personen	Verletzte Personen
Aachen	1.366	1.050	244	72	1.334	0	1.334
Alsdorf	196	149	41	6	186	2	184
Baesweiler	66	53	10	3	63	1	62
Eschweiler	331	232	87	12	302	1	301
Herzogenrath	138	105	16	7	129	0	129
Monschau	59	49	99	1	63	0	63
Roetgen	17	15	22	0	18	0	18
Simmerath	91	68	19	4	93	0	93
Stolberg	186	135	40	11	176	1	175
Würselen	178	135	35	8	178	0	178
StädteRegion	2.628	1.995	4.996	126	2.540	5	2.535
Quelle: IT NRW							

Eigene Verkehrsüberwachung 2012/2013

Verkehrsordnungswidrigkeiten	2012	2013
Gemessene Fahrzeuge	18.019.799	18.491.586
Geschwindigkeitsüberschreitungen	220.308	217.826
Verfolgbare Verkehrsordnungswidrigkeiten	178.720	182.806
1) Verwarnungstatbestände	168.091	172.365
Verwarnungen	154.912	161.546
Bußgeldbescheide	13.179	10.819
Einsprüche	246	208
Summe der Verwarnungsgelder	3.264.874	3.189.434
2) Bußgeldtatbestände	10.629	10.441
Durchgeführte Verfahren	10.629	10.441
Einsprüche	531	478
Summe der Bußgelder	1.004.502	925.396
Quelle: A 32 – Amt für Ordnungsangelegenheiten, Rettungswesen und Bevölkerungsschutz		

Verkehrslenkung 2013

Straßenverkehrsrechtliche Maßnahmen	2013
Erlaubnisse / Ausnahmegenehmigungen	
Angeordnete Verkehrslenkungsmaßnahmen anlässlich von Baumaßnahmen im Straßenraum	383
Ausnahmegenehmigungen von bestehenden Verkehrsverboten	29
Genehmigung von Festumzügen	80
Genehmigung zur Durchführung von sportlichen Veranstaltungen	28
Ausnahmegenehmigung für Schwerbehinderte mit außergewöhnlicher Gehbehinderung sowie für Blinde	45
Parkausweis für Bewohner	35
Verkehrsanordnungen*	
Stadtgebiet Monschau	
Gemeindegebiet Roetgen	
Gemeindegebiet Simmerath	
Unfallkommission des Kreises Aachen*	
behandelte Unfallhäufungsstellen	
*es liegen keine Zahlen darüber vor	
Quelle: A 61 – Immobilienmanagement und Verkehr	



VI. Schul- und Bildungswesen/ Kultur

Allgemeinbildende Schulen der regionsangehörigen Kommunen 2012/2013

Stadt / Gemeinde	Grundschulen				Hauptschulen				
	Anzahl	Schüler	aus- ländisch	Lehrer ¹	Anzahl	Schüler	aus- ländisch	Lehrer ¹	
Aachen	39	7.494	1.016	505	5	1.444	511	143	
Alsdorf	8	1.566	56	107	1	399	74	35	
Baesweiler	5	1.135	34	81	1	304	84	37	
Eschweiler	10	1.937	101	114	1	363	89	25	
Herzogenrath	8	1.553	106	108	1	162	34	18	
Monschau	3	392	6	28	1	178	8	15	
Roetgen	1	279	15	18	-	-	-	-	
Simmerath	4	551	15	40	-	-	-	-	
Stolberg	10	2.064	99	146	2	491	131	50	
Würselen	6	1.407	73	89	1	163	42	13	
StädteRegion	94	18.378	1.521	1.236	13	3.504	973	336	
	Realschulen			Gymnasien			Gesamtschulen		
	Anzahl	Schüler	Lehrer ¹	Anzahl	Schüler	Lehrer ¹	Anzahl	Schüler	Lehrer ¹
Aachen	4	1.736	124	12	9.385	725	4	399	307
Alsdorf	2	874	54	1	614	42	1	1.296	104
Baesweiler	1	702	43	1	923	74	-	-	-
Eschweiler	1	912	56	76	1.776	127	1	1.061	93
rath	1	249	21	1	1.025	89	2	1.286	94
Monschau	2	918	53	1	852	60	-	-	-
Roetgen	-	-	-	-	-	-	-	-	-
Simmerath	-	-	-	-	-	-	-	-	-
Stolberg	2	829	53	2	1.494	113	1	242	19
Würselen	1	754	49	2	1.884	143	-	-	-
Region	14	6.974	453	96	17.953	1.373	9	4.284	617
Quelle: IT NRW									

Berufliche Schulen in der StädteRegion Aachen 2013

Stadt / Gemeinden	Schulen	Klassen	Schüler /innen	Schulabsolven ten/ -abgänger	Hauptamtl./- berufl. Lehrkräfte
Aachen	7	580	11.683	5.181	479
Alsdorf	1	95	1.781	845	72
Baesweiler	-	-	-	-	-
Eschweiler	1	135	2.621	1.192	107
Herzogenrath	1	62	1.306	573	75
Monschau	-	-	-	-	-
Roetgen	-	-	-	-	-
Simmerath	-	-	-	-	-
Stolberg	1	113	2.281	1.043	101
Würselen	-	-	-	-	-
StädteRegion Aachen	11	985	19.672	8.834	834
Quelle: IT NRW					

Schulabgänge aus Berufskollegs nach Schulformen in der StädteRegion Aachen

Jahr	Voraussichtliche Schulabgänge				insgesamt
	Hauptschulen	Realschulen	Gymnasien	Integrierte Gesamtschulen	
2014	879	1.227	2.446	1.028	5.580
2015	788	1.220	2.435	1.019	5.462
2016	759	1.153	2.390	1.012	5.314
2017	771	1.179	2.294	1.020	5.264
2018	714	1.077	2.179	971	4991
2019	727	1.105	2.225	994	5051
2020	702	1.057	2.076	964	4799

Quelle: IT NRW

Erfolg beim Abschluss beruflicher Bildungsgänge

Abschluss									
StädteRegion Aachen 2013	Insgesamt			Bildungsziel nicht erreicht			Bildungsziel erreicht		
	Insgesamt	männlich	weiblich	Insgesamt	männlich	weiblich	Insgesamt	männlich	weiblich
2012 / 2013	9.449	5.245	4.204	3.500	2.110	1.390	5.949	3.135	2.814
2011 / 2012	9.236	5.134	4.102	3.068	1.803	1.265	6.168	3.331	2.837
2010 / 2011	9.091	4.876	4.215	3.020	1.647	1.373	6.071	3.229	2.842
2009 / 2010	9.704	5.305	4.399	3.678	2.169	1.509	6.026	3.136	2.890
2008 / 2009	9.352	4.984	4.368	3.820	2.070	1.710	5.532	2.914	2.618
Quelle: IT NRW									

Besondere Schulformen, Einrichtungen der Erwachsenenbildung 2013

Besondere Schulformen	Anzahl der Schulen/ Einrichtungen 2013	Klassen		Schüler/ Betreute
		2013		2013
Schulen des Schulverbandes in der StädteRegion Aachen				
Abendrealschule Aachen	1	20		393
Abendgymnasium Aachen	1	12		321
Ausbildungseinrichtungen für Heilberufe insgesamt				
Krankenpflegeschulen	5	-		-
Kinderkrankenpflegeschulen	2	-		-
Lehranstalt für pharmazeutisch-technische Assistenten	1	-		-
Ausbildungsstellen für Altenpflege	2	-		-
Einrichtungen der Erwachsenenbildung	Arbeitsabschnitte	Kurse	Teilnehmer	Anzahl der durchgeführten Unterrichtsstunden
VHS Südkreis Aachen	2	286	1.955	3.857
VHS Nordkreis Aachen	2	833	10.237	20.119
VHS Stadt Aachen	2	2.334	23.194	77.833
Quellen: A 40 – Schulverwaltung A 54.2 Fachseminar für Altenpflege VHS Südkreis, Nordkreis und Stadt Aachen				

Grenzlandtheater der StädteRegion Aachen GmbH 2013

Grenzlandtheater		
Anzahl von Vorstellungen	Aachen–Stadt	275
	Gastspielorte	97
	Sonderveranstaltungen*	5
	Gesamt	378
Anzahl der Besucher	Aachen–Stadt	57.709
	Gastspielorte	24.991
	Sonderveranstaltungen*	1.361
	Gesamt	84.061
Besucherdurchschnitt	Aachen–Stadt	210
	Gastspielorte	260
	Sonderveranstaltungen*	194
Durchschnittswert		221
Besucherverteilung	Aachen	
	Freiverkauf	11.300
	Aachen	
	Abonnement	46.409
	Gastspielorte	
	Freiverkauf	19.111
	Gastspielorte	
Abonnement	5.880	
Gesamt	84.061	
Beschäftigte	Jahresdurchschnitt	35
*Sonderveranstaltungen: Theatertalk, Jazzbühne		
Quelle: Grenzlandtheater der Städteregion Aachen GmbH, Geschäftsbericht 2013		

Sporteinrichtungen 2013*

Einrichtungen	2013	Anzahl
Bäder		
Hallenbäder (öffentlich)		3
Zahl der Bäder bis unter 25 m		3
darunter Lehrschwimmbecken		3
Zahl der Becken von 25 m und mehr		1
darunter Lehrschwimmbecken		0
Freibäder		2
davon beheizt		0
Sporthallen		
Zahl der Hallen		24
Größe unter 15 m x 27 m		14
Größe über 15 m x 27 m		9
davon Sporthallen mit Schulnutzung		19
mit Mehrzwecknutzung		18
Sportplätze		
Kleinspielfelder bis 1.000 m ²		3
Kleinspielfelder 1.001 m ² – 2.500 m ²		2
Spielfelder 2.501 m ² bis unter 5.400 m ²		5
Großspiefelder ab 5.401 m ²		24
Tennishallen und -plätze		
Tennishallen		2
Spielfelder		6
Tennisplätze		11
Spielfelder		30
Reithallen		5
Beach-Volleyball-Felder		2
Badmintonhallen		0
Kreiszuschüsse zur Beschaffung von Sportgeräten		
Anträge insgesamt		98
bewilligter Zuschussbetrag insgesamt in Euro		56.021,90
Pro-Kopf-Zuschüsse für die Jugendarbeit in den Sport- und Schützenvereinen		
Anzahl der Vereine		324
jugendliche Mitglieder		31.639
Städteregionszuschuss in Euro		79.299,00
* Daten für Sporteinrichtungen ohne Angaben aus Baesweiler, Roetgen und Stadt Aachen		
Quelle: A 51 – Amt für Kinder, Jugend und Familienberatung		



VII. Sozialwesen

Schwerbehindertenfürsorge, Ausbildungsförderung 2012 – 2013

Örtliche Fürsorgestelle für behinderte Menschen im Arbeitsleben	2012	2013
Kündigungsschutzverfahren		
eingegangene Anträge	211	194
davon		
Zustimmung erteilt	97	110
Zustimmung nicht erteilt	1	3
gütliche Einigung durch Aufhebungsvertrag	64	54
Antragsrücknahme durch Kündigungsverhandlung mit Weiterbeschäftigung	7	10
Zurückweisungen, da fehlende Schwerbehinderteneigenschaft	3	4
Vergleich durch Arbeitsgericht	9	7
nicht abgeschlossene Verfahren	1	0
Begleitende Hilfe im Arbeitsleben		
Anträge	309	301
Hausbesuche	0	0
Betriebsbesuche	72	60
Mittel aus der Ausgleichsabgabe des Landschaftverbandes in Euro		
bereitgestellt	739.432,44	808.313,64
verausgabt	733.690,11	803.737,38
Ausbildungsförderung	2012	2013
Anträge insgesamt	2.383	1.288
davon Erstanträge	1389	631
Wiederholungsanträge	994	657
Bewilligungen	1807	1.200
Ablehnungen	576	88
Leistungen als Zuschuss in Euro	7.350.788,42	7432575,00
Leistungen als Darlehen in Euro	0,00	0,00
Quelle: A 50 – Amt für soziale Angelegenheiten		

Altenarbeit 2013

Stadt / Gemeinde	Ambulante Pflege- dienste	Solitäre Pflegeeinrichtungen				Alten- und Altenpflegeheime	
		Kurzzeitpflege		Tagespflege		Anzahl	Plätze
		Anzahl	Plätze	Anzahl	Plätze		
Stadt Aachen	33	2	13	8	98	37	2.296
Alsdorf	4	0	0	1	10	6	365
Baesweiler	3	0	0	1	13	2	100
Eschweiler	7	1	12	2	24	9	519
Herzogenrath	4	0	0	1	12	8	571
Monschau	3	0	0	0	0	3	154
Roetgen	1	0	0	0	0	2	102
Simmerath	2	0	0	1	12	2	134
Stolberg	8	1	15	1	12	10	464
Würselen	3	0	0	2	21	6	455
StädteRegion Aachen	68	4	40	17	202	85	5.160

Quelle: A 50 – Amt für soziale Angelegenheiten

Senioren- und Betreuungszentrum der StädteRegion Aachen 2013

	2013	davon	
		männlich	weiblich
Personalbestand			
Verwaltung	9	1	8
Pflegedienst einschl. Praktikanten	150	18	132
Pflegedienstleitung	1	1	
sonstiges Personal	50	14	38
Insgesamt	212	34	178
Betten			
Betreuungszentrum (Pflege)	241	43	198
Seniorenzentrum	0	0	0
Insgesamt	241	43	198
Aufnahmen			
Betreuungszentrum (Pflege)	77	14	63
Seniorenzentrum			
Insgesamt	77	14	63
Kostenträger			
Selbstzahler	50,21%		
Örtlicher Träger	-		
Überörtlicher Träger	49,79%		
Herkunft der Heimbewohner			
Alsdorf	1,24%		
Baesweiler	0,41%		
Eschweiler	74,27%		
Herzogenrath	0,41%		
Monschau	0,83%		
Roetgen	-		
Simmerath	-		
Stolberg	9,13%		
Würselen	0,41%		
Sonstige	13,28%		
Gesamt	99,98%		
Quelle: Senioren- und Betreuungszentrum der StädteRegion Aachen			

Jugendhilfe – Hilfe zur Erziehung 2013*

Hilfearten	2013
Beistandschaften	382
Vormundschaften / Pflegschaften	102
Unterhaltsgeld in Euro	323.969,00
Kinder / Jugendliche in Familienpflege	134
Junge Volljährige in Familienpflege	5
Kinder / Jugendliche in Heimpflege	50
Junge Volljährige in Heimpflege	7
Erziehungsbeistandschaften	74
Adoptionen	19
Jahresausgaben für	
Heimpflege in Euro	7.259.398,80
Familienpflege in Euro	2.736.282,09
* Daten für Jugendamtsbereich der StädteRegion (Baesweiler, Monschau, Roetgen, Simmerath) ohne Stadt Aachen	
Quelle: A 51 – Amt für Kinder, Jugend und Familienberatung	

Jugendarbeit – Kindergärten 2013*

2013	
KINDERHEIME Anzahl	0
KINDERGÄRTEN in der Trägerschaft des Kreises Aachen Belegungsplätze	1.336
in der Trägerschaft der Städte Belegungsplätze	
in freier Trägerschaft Belegungsplätze	865
KINDERSPIELPLÄTZE / BOLZPLÄTZE	60/3
JUGENDHEIME / JUGENDFREIZEITHEIME	22
Erholungsmaßnahmen für Kinder und Jugendliche in der StädteRegion Aachen	
KOMMUNALE MASSNAHMEN Zahl der Teilnehmer	366
verausgabte Mittel in Euro	38.278,00
Jugendzeltplätze	2
Belegungszahl	7.704
verausgabte Mittel in Euro	4.482,00
Weitere Angebote der Kinder- und Jugendarbeit	
ZUSCHÜSSE AN FREIE TRÄGER Zahl der Teilnehmer	2.105
verausgabte Mittel in Euro	183.914,00
Kindertheaterveranstaltungen Anzahl	19
Besucher	2.262
verausgabte Mittel in Euro	14.806,00
Kinderfilmveranstaltungen Anzahl	63
Besucher	997
verausgabte Mittel in Euro	7.331,00
Spielefesten Anzahl	4
Besucher	1.056
verausgabte Mittel in Euro	10.330,00
Aktionstage Anzahl	23
Besucher	5.901
verausgabte Mittel in Euro	6.954,00
Maßnahmen vorbeugender Kinder- und Jugendschutz	
Soziale Trainingskurse, Aktionstage, Aufklärungsarbeit, Selbstbehauptungskurse Anzahl	8
Besucher	521
verausgabte Mittel in Euro	15.104,00
* Daten JA-bereich der SR AC (Baesweiler, Monschau, Roetgen, Simmerath) o. Stadt Aachen	
Quelle: A 51 – Amt für Kinder, Jugend und Familienberatung	



VIII. Gesundheitswesen

Berufstätige Ärzte, Zahnärzte, Heilpraktiker und Apotheker 2013

Berufstätige Ärzte ¹ , Zahnärzte, Heilpraktiker, Apotheker				2013
Ärzte in freier Praxis				973
Ärzte im öffentlichen Gesundheitsdienst				21
Zahnärzte im öffentlichen Gesundheitsdienst				4
Zahnärzte in freier Praxis				382
Heilpraktiker				168
Apotheker				432*
davon in Stadt / Gemeinde	niedergelassene Ärzte	Zahnärzte	Heilpraktiker	Apotheken ²
	2013			
Aachen	542	216	87	81
Alsdorf	62	19	3	17
Baesweiler	33	15	5	8
Eschweiler	74	37	16	20
Herzogenrath	69	22	8	12
Monschau	15	6	4	2
Roetgen	16	7	11	2
Simmerath	29	12	10	4
Stolberg	67	31	9	14
Würselen	66	17	15	13
insgesamt	973	382	168	156
1) ohne Krankenhäuser		* approbierte Apotheker gesamt		
2) zusätzlich 2 Krankenhausapotheken		(Quelle: Apothekerkammer Nordrhein)		
Quelle: A 53 – Gesundheitsamt				

Einrichtungen der Gesundheitshilfe 2013

Einrichtungen 2013	Gesamtzahl	Träger der Einrichtung	
		Gesundheitsamt	Private Träger
Beratungs- und Untersuchungsstellen für			
Schwangerschaftskonflikte*	7	0	7
Säuglinge, Kleinkinder u. Schüler	4	4	0
Jugendzahnpflege	3	3	0
Zahnprophylaxe	1	1	0
Behinderte	5	4	1
Psychisch Kranke	7	4	3*
Suchtkranke	8	4	4*
Tuberkulosekranke	1	0	1
Krebskranke	2	0	2
Beratungsstellen für Familienplanung*	7	0	7
AIDS – Beratung	3	1	2
Beratungsstelle für Sprachgestörte	1	1	0
	8	0	8
Einrichtungen der ambulanten Kranken- und Altenpflege (priv. Anbieter)	56	0	56
* Es sind bei den privaten Trägern nur Einrichtungen aufgeführt, die in Kooperation mit dem Gesundheitsamt der StädteRegion Aachen betrieben werden			
Quelle: A 53 – Gesundheitsamt			

Vorsorgeuntersuchungen durch das Gesundheitsamt 2013

Vorsorgeuntersuchungen	2013
Untersuchungen von Schülern Einschulungsuntersuchungen Untersuchungen im Rahmen der Feststellung des sonderpädagogischen Förderbedarfs Seh- und Hörtest (z.B. GS, HS) Beratungen in den Kindergärten Seh- und Hörtest Kindergarten	 4.609 422 30 80 132
Zahnärztliche Untersuchungen im Rahmen der Jugendzahnpflege Kleinkinder (3-6 Jahre) Schüler allgemeinbildender Schulen Untersuchte insgesamt davon behandlungsbedürftig kieferorthopädisch überwachungsbedürftig	 9.780 19.784 29.564 5.228 4.388
Zahngruppenprophylaxe in Kindergärten in Grundschulen in Förderschulen in weiterführenden Schulen – Klasse 5 und 6 –	 15.192 17.106 4.363 4.604
Quelle: A 53 – Gesundheitsamt	

Ausgewählte meldepflichtige, übertragbare Krankheiten 2013

Häufigkeit ausgewählter meldepflichtiger, übertragbarer Krankheiten	
Art der Infektion	2013
Infektiöse Durchfallerkrankungen	1523
Hepatitis (A, B,C,D,E)*	202
Meningokokken-Erkrankungen** (Gehirnhautentzündung + Sepsis)	4
Tuberkulosen	38
Masern	3
Die Bezeichnungen unter der Rubrik „Art der Infektion“ werden ebenfalls folgendermaßen konkretisiert:	
Lebensmittelinfektion -> Infektiöse Durchfallerkrankungen	
Hepatitis A-E -> Hepatitis A, B, C, D, E	
Gehirnhautentzündung (bakteriell) -> Meningokokken-Erkrankungen (Gehirnhautentzündung + Sepsis)	
Quelle: A 53 - Gesundheitsamt	

Veterinärwesen 2013

Tierseuchen 2013	Maßnahmen	Bestände	Unter- suchungen
Bovines Herpes Virus 1 (BHV - 1)	mittels Tankmilchproben untersuchte Rinderbestände	142	348
Bovines Herpes Virus 1 (BHV - 1)	mittels Blutproben untersuchte Rinderbestände	213	14.313
Brucellose	mittels Tankmilchproben untersuchte Rinderbestände	151	155
Brucellose	mittels Blutproben untersuchte Rinderbestände	68	861
Leukose	mittels Tankmilchproben untersuchte Rinderbestände	151	155
Leukose	mittels Blutproben untersuchte Rinderbestände	59	676
Paratuberkulose Rinder	getötete Tiere in Beständen	6	8
Tuberkulose des Rindes	auf Tuberkulose untersuchte Tiere	--	--
Bovine Virusdiarrhöe oder Mucosal-Disease	mittels Blutproben untersuchte Rinderbestände	64	416
Aujeszkysche Krankheit der Schweine	Blutproben von Sauen / Ebern	1	4
Tollwut	auf Tollwut untersuchte Tiere - alle negativ	0	4
Überprüfung im Rahmen der Tierseuchenbekämpfung 2013			
Betriebe / Veranstaltungen	Anzahl der Betriebe	Über- prüfungen	Bean- standungen
Cross Compliance	608	43	5
Viehhandelsbetriebe	5	0	0
Bescheinigungen für Tierverkehr/-export	630	0	0
Forellenzuchten	1	2	0
Quelle: A 39 – Amt für Veterinärwesen und Verbraucherschutz			

Veterinärwesen 2013

Tierarzneimittel- überwachung	Anzahl	Überwachungen / Überprüfungen	Beanstandungen
Tierärztliche Hausapotheken	58	22	3
Arzneimittel in landwirtschaftl. Betrieben	1573	2	0
Tierhandlungen und Warenhäuser mit Tierarzneimitteln	80	10	2
Futtermittel- überwachung			
Futtermittelproben auf landwirtschaftlich genutzten Flächen	18	0	0
Überprüfung von Erhitzungsanlagen zur Verfütterung von Speiseabfällen	1	2	1
Quelle: A 39 – Amt für Veterinärwesen und Verbraucherschutz			

Tierschutz 2013

Tierschutz 2013	Anzahl	Überprüfungen	Beanstandungen
Tierschutzanzeigen	519	--	--
eingeleitete Bußgeldverfahren	14	--	--
erstattete Strafanzeigen	20	--	--
eingezogene Tiere	376	--	--
Tierhalteverbote	0	--	--
Erlaubnisverfahren gemäß § 11 TierSchG	134	--	--
durchgeführte Verhaltensteste nach dem LandesHG	41	--	--
Sachkundetest LandesHG	91	--	--
Zirkusbetriebe	2	4	1

Quelle: A 39 – Amt für Veterinärwesen und Verbraucherschutz

Lebensmittelüberwachung 2013

Stadt / Gemeinde	Anzahl der Betriebe, die der Lebensmittelüberwachung unterliegen						
	Betriebe und ambulante Gewerbe, die der Lebensmittel- überwachung unterliegen	Lebensmittel- einzelhandel inkl. ambulante Händler	Bäcke- reien u. Filialen inkl. Großbäcke- reien	Metzge- reien und Filialen	Gast- stätten	Gaststätten mit Küchen, Kantinen u. Imbiss- stube	Milch- erzeuger- betriebe
Aachen	2.455	904	169	37	195	1.106	58
Alsdorf	460	233	30	13	37	140	7
Baesweiler	231	107	20	6	16	81	6
Eschweiler	597	261	36	9	39	233	16
Herzogen- rath	349	160	19	7	19	141	5
Monschau	293	126	18	6	5	106	35
Roetgen	112	61	6	1	2	31	2
Simmerath	287	113	15	4	13	118	25
Stolberg	586	227	37	13	49	212	20
Würselen	461	199	33	10	32	169	10
Gesamt	5.831	2.391	383	106	407	2.337	184
						insges.	Euro
Zahl der Betriebe, die der Lebensmittelüberwachung unterliegen						5.831	
Zahl der überprüften Betriebe						2.347	
durchgeführte Kontrollen						5.160	
davon mit Beanstandung						2.620	
entnommene Lebensmittelproben						3.128	
davon beanstandet						377	
Gebührenpflichtige Verwarnungen mit Verwarnungsgeld						445	14.675,00
festgesetzte Bußgelder mit Soll-Bußgeldaufkommen (ohne Gebühren und Kostenerstattungen)						303	84.145,00
eingeleitete Strafverfahren						17	
Erstattung von Kosten der Lebensmittelüberwachung							2.119,00
Quelle: A 39 – Amt für Veterinärwesen und Verbraucherschutz							

Fleischhygiene 2013

Schlacht- und Fleischuntersuchung	durch Veterinäramt der StädteRegion Aachen	im Schlachthof Eschweiler (FVE)	insgesamt
Großvieh	1.340	643	1.983
Kälber	88	48	88
Schweine	2.148	4.667	6.795
Schafe	1.185	61	1.246
Ziegen	0	9	9
Pferde	0	0	0
Damwild	30	0	30
Trichinenuntersuchung Hausschwein	2.148	4.647	6.795
Trichinenuntersuchung Wildschwein	541	0	541
Trichinenuntersuchung Pferd	0	0	0
Rückstandsunter- suchungen	32	0	32
BSE Pflichtuntersuchungen	98	0	98
Freiwillige BSE- Untersuchungen	0	0	0
Quelle: A 39 – Amt für Veterinärwesen und Verbraucherschutz			



IX. Bauwesen

Bautätigkeit 2013

Baugehmigungsbehörde	Erteilte Genehmigungen, Bauanzeigen und Freistellungsverfahren für Neubauten			
	Gebäude insgesamt	davon Wohngebäude	Anzahl der Wohneinheiten	davon Nichtwohngebäude
	2013	2013	2013*	2013
Aachen	182	144	909	38
Alsdorf	65	56	90	9
Baesweiler*	71	66	202	5
Eschweiler	217	86	121	131
Herzogenrath	66	55	152	11
Stolberg	92	51	55	41
Würselen	147	66	126	81
StädteRegion ¹⁾ Aachen	194	67	150	127
zusammen	1.034	591	1.805	443
Baugehmigungsbehörde	Erteilte Genehmigungen, Bauanzeigen und Freistellungsverfahren für Änderungen von Gebäuden			
	Gebäude insgesamt	davon Wohngebäude	Anzahl der Wohneinheiten	davon Nichtwohngebäude
	2013	2013	2013	2013
Aachen	935	519	343	416
Alsdorf	56	13	0	43
Baesweiler	145	71	49	74
Eschweiler	386	67	88	319
Herzogenrath	142	77	33	65
Stolberg	147	39	19	108
Würselen	65	34	17	31
StädteRegion ¹⁾ Aachen	159	19	68	140
zusammen	2.035	839	617	1.196
<p>1) Die StädteRegion Aachen ist Untere Bauaufsichtsbehörde für Monschau, Roetgen und Simmerath. Die Städte Alsdorf, Baesweiler, Eschweiler, Herzogenrath, Stolberg und Würselen sind selbst Untere Bauaufsichtsbehörden. Bei diesen Städten nimmt die StädteRegion Aachen die Aufgabe der Oberen Bauaufsichtsbehörde wahr. Die Stadt Aachen ist ebenfalls selbst Untere Bauaufsichtsbehörde. * Baesweiler/2013: 90 WE Altenheim</p>				
Quelle: A 63 der StädteRegion Aachen und A 63 der Stadt Aachen				

Planung 2011–2013

Bauleitpläne	2011	2012	2013
Flächennutzungspläne			
Bestand	9	9	9
Genehmigungen von Änderungen	24	32	48
Satzungen nach § 34 BauGB/ § 35 BauGB	6	7	9
Stellungnahmen in Beteiligungsverfahren gem. §4 BauGB	12	27	18
Flächennutzungspläne	29	50	33
Neuaufstellung	2	1	1
Änderungen	27	49	32
Bebauungspläne	85	161	93
Neuaufstellung	12	39	21
Änderungen	73	92	72
Vorhaben- und Erschließungspläne	3	2	4
Quelle: A 85.2 – Mobilität und Raumplanung			

Wohnraumförderung 2013

Mietwohnungsbau 2013								
Stadt / Gemeinde	Neubau		Neuschaffung im Bestand (Ausbau u. Erweiterung)		Mieteinfamilien- häuser		Wohnheimplätze für Menschen mit Behinderung	
	Förderungen		Förderungen		Förderungen		Förderungen	
	WE ²	Mittel / Euro	WE ²	Mittel / Euro	WE ²	Mittel / Euro	WHP ²	Mittel / Euro
Aachen	71	9.3609.00	-	-	4	802.000	-	-
Alsdorf	-	-	-	-	-	-	24,00	938.200,00
Baesweiler	16	1.369.600	-	-	-	-	-	-
Eschweiler	-	-	-	-	-	-	-	-
h	18	1.686.800	-	-	-	-	-	-
Monschau	-	-	-	-	-	-	-	-
Roetgen	-	-	-	-	-	-	-	-
Simmerath	-	-	-	-	-	-	-	-
Stolberg	-	-	-	-	-	-	-	-
Würselen	-	-	-	-	-	-	-	-
Gesamt	105	12.417.300	0	0	4	802.000	24	938.200

Mietwohnungs- bau	beantragte		Ablehnungen / Antragsrück- nahmen	Förderungen	
	WE	WHP		Anzahl WE	Baudar- lehen ³ €
Neubau	150	0	3	105	12.417.300
Neubau im Bestand (Ausbau / Erweiterung)	-	0	0	0	0
Mieteinfamilien- häuser	10	0	1	4	802.000
Behinderten- wohnheime	0	24	0	0	0
Gesamt	160	24	4	109	13.219.300

2) WE: Wohneinheiten, WHP: Wohnheimplätze

3) durch das Land NRW

Quelle: A 63 – Amt für Bauaufsicht und Wohnraumförderung der StädteRegion Aachen

Wohnraumförderung 2013

Eigentumsmaßnahmen					
Stadt / Gemeinde	Förderungen in 2013				
	Förderung selbst genutzten Wohnraums				
	Neubau / Ersterwerb		Erwerb bestehenden Wohnraums		Gesamt
			"Solo"	"Kombi"	
Aachen ¹	1	0	0	0	1
Alsdorf	0	0	0	1	1
Baesweiler	3	0	1	0	4
Eschweiler	1	0	0	0	1
Herzogenrath	0	0	0	0	0
Monschau	0	0	0	0	0
Roetgen	0	0	0	0	0
Simmerath	0	0	0	0	0
Stolberg	0	0	0	0	0
Würselen	2	0	2	1	5
Gesamt	7	0	5	2	12
Die Bezeichnung Solo bzw. Kombi stellt die Förderung dar, die entsprechenden zusätzlichen energetischen Maßnahmen Anwendung findet.					
Eigentumsmaßnahmen für den Kreis Aachen bzw. die StädteRegion Aachen					
Fördergegenstand	beantragte WE ²	Ablehnungen / Antragsrücknahmen	Förderungen Anzahl WE	Baudarlehen ³ Euro	
Neubau / Ersterwerb	12	5	7	565.000	
Erwerb bestehenden Wohnraums	9	4	5	293.000	
Gesamt	21	9	12	858.000	
2) WE: Wohneinheiten					
3) durch das Land NRW					
Quelle: A 63 – Amt für Bauaufsicht und Wohnraumförderung der StädteRegion Aachen					

Kauffälle – Gesamtumsatz aus allen Gebäudearten ¹ in der StädteRegion Aachen 2011–2013

Stadt / Gemeinde	Einwohner (%)	Umsatz						Veränderung zu 2012
		2011		2012		2013		
		%	Mio Euro	%	Mio Euro	%	Mio Euro	
Aachen	45,6	46,9	349,11	49,8	349,00	48,4	337,86	-3%
Alsdorf	8,1	5,8	42,82	10,0	73,81	4,6	31,76	47%
Baesweiler	4,9	4,7	34,91	2,2	16,49	2,4	16,31	-37%
Eschweiler	9,8	10,1	75,32	5,5	40,75	4,9	33,49	-1%
Herzogenrath	8,3	6,4	47,52	5,6	41,44	7,9	54,40	17%
Monschau	2,2	2,0	15,17	2,3	17,08	1,3	8,99	16%
Roetgen	1,5	2,3	17,49	1,9	14,16	1,6	11,14	6%
Simmerath	2,8	4,0	29,71	3,4	25,06	2,7	18,22	16%
Stolberg	10,2	7,1	53,20	6,8	49,70	6,3	43,22	-8%
Würselen	6,7	10,6	79,10	7,0	51,69	5,8	39,68	-13%
Städtereion Aachen	100,0	100,0	744,35	100,0	1.488,7	100,0	595,07	
¹⁾ ohne Wohnungseigentum								
Quelle: Grundstücksmarktbericht 2014, StädteRegion Aachen								

Bodenrichtwerte in der StädteRegion Aachen zum 01.01.2014 Baureifes Land

Stadt / Gemeinde	Bauflächen für den individuellen Wohnungsbau		Gewerbliche Bauflächen*	
	gute Lage (€ / m ²)	mittlere Lage (€ / m ²)	gute Lage (€ / m ²)	mittlere Lage (€ / m ²)
Aachen	480,-	300,-	135,-	85,-
Alsdorf	165,-	135,-	50,-	--
Baesweiler	155,-	125,-	--	--
Eschweiler	205,-	150,-	100,-	--
Herzogenrath	210,-	180,-	100,-	--
Monschau	85,-	60,-	--	--
Roetgen	150,-	145,-	--	--
Simmerath	100,-	60,-	--	--
Stolberg	200,-	200,-	50,-	--
Würselen	250,-	200,-	100,-	--

Der Bodenrichtwert ist ein aus Kaufpreisen ermittelter durchschnittlicher Bodenwert für ein Gebiet mit wesentlichen gleichen Nutzungs- und Wertverhältnissen; er ist bezogen auf ein Grundstück, dessen Eigenschaften für dieses Gebiet typisch sind (sog. Richtwertgrundstück).

Quelle: Grundstücksmarktbericht 2014 Städteregion Aachen

Baumaßnahmen der StädteRegion Aachen

– Hochbaumaßnahmen –

Gebäude/Einrichtung	Schwerpunkte der in 2013 durchgeführten Arbeiten	Baubeginn / Fertigstellung	Kostensatz in Mio. Euro / in 2013
Hochbaumaßnahmen			
Haus der StädteRegion	Notstromaggregat	2013	0,135 / 0,135
Erich-Kästner-Schule	Grundhafte Erneuerung Altbau	2013-2014	1,800 / 0,700
Berufskolleg f. Wirtschaft und Verwaltung, Aachen	Erneuerung u. Sanierung WC-Anlagen	2012-2013	0,425 / 0,060
Berufskolleg f. Gestaltung und Technik, Aachen	San. Eingangsbrücke 2.,3. BA	2012-2013	0,660 / 0,050
	San. Eingangsbrücke Turnhalle	2013	0,700 / 0,250
	Betonsanierung	2013	0,700 / 0,350
Katastrophenschutz- u. Hilfeleistungszentrum, Simmerath	Umbau der Leitstelle Sanierung und Umbau	2012-2013	0,200 / 0,200
		2013	1,200 / 1,180
Rettungswache Roetgen	Neubau	2013	0,670 / 0,670
Kiindertagesstätte Baesweiler, Mariastraße	U3 Ausbau	2013	1,600 / 1,300
Quelle: A 61 – Immobilienmanagement und Verkehr			



X. Finanzen/Wirtschaftliche Beteiligungen



StädteRegion
Aachen

Aufwendungen des Ergebnisplans 2013

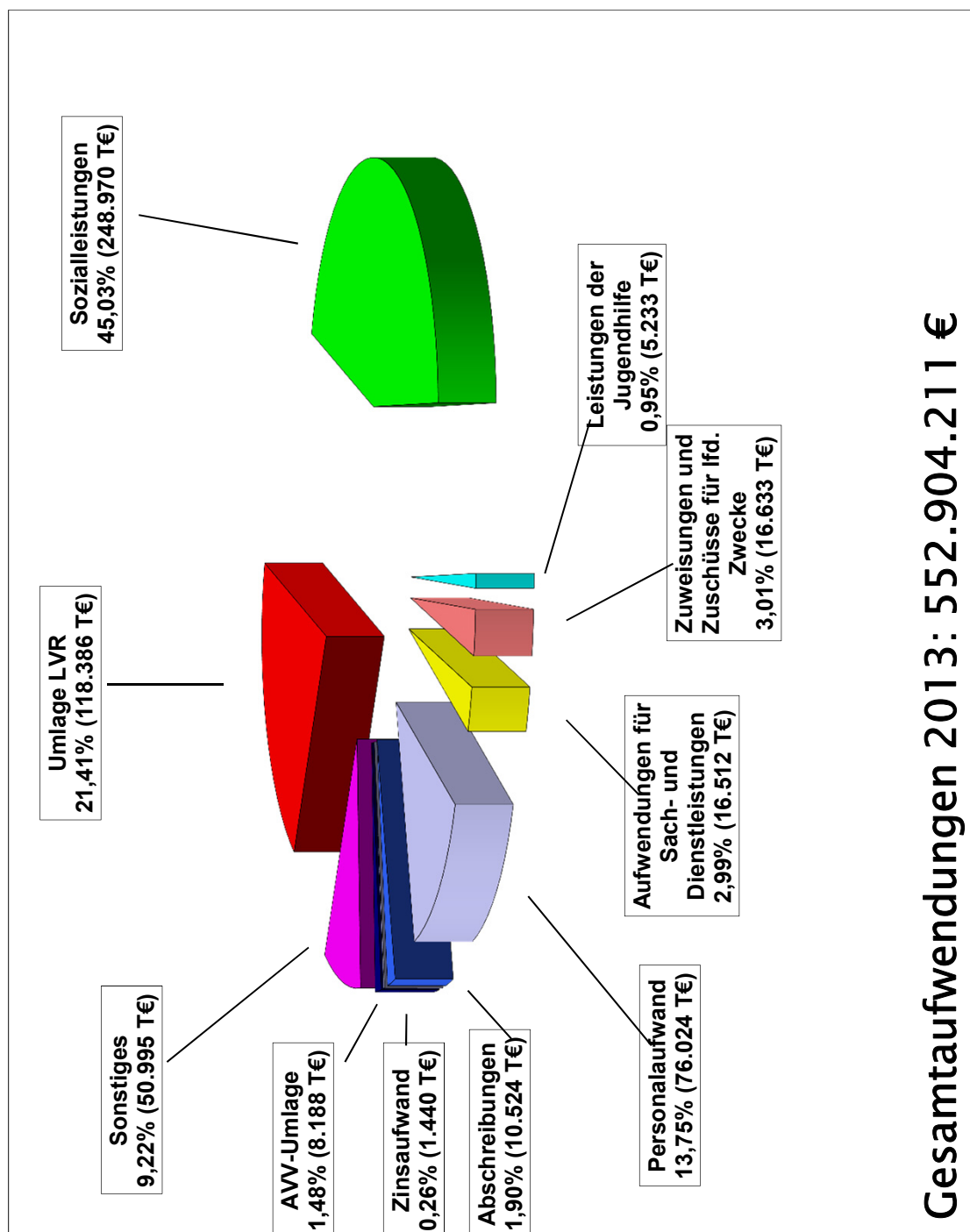

Realsteuervergleich auf Gemeindeebene 2013

Stadt / Gemeinde	Realsteuern							Gemeindeanteil an der Einkommensteuer	Gemeindeanteil an der Umsatzsteuer	Gewerbesteuerumlage ²⁾	Gewerbesteuer-einnahmen (Aufkommen abzgl. Umlage)
	Hebesatz			Ist-Aufkommen							
	Grundsteuer A	Grundsteuer B	Gewerbesteuer 1)	Grundsteuer A	Grundsteuer B	Gewerbesteuer 1)	Gewerbesteuer 1)				
%											
Aachen	305	495	445	176	743.154	178.302	89.887	15.122	29.649	296.647	
Alsdorf	437	575	495	68	7.091	17.141	12.720	1.453	2.563	33.141	
Baesweiler	234	407	409	56	3.144	6.075	8.001	465	1.109	17.845	
Eschweiler	270	450	430	101	9.035	228.896	18.665	2.122	3.940	50.541	
Herzogenrath	260	414	420	39	5.562	12.243	16.784	1.294	1.805	33.804	
Monschau	320	495	435	62	1.797	4.902	4.449	422	833	11.489	
Roetgen	270	427	426	13	1.316	2.907	4.207	135	505	8.408	
Simmerath	300	450	413	61	2.753	4.609	4.609	390	812	13.268	
Stolberg	495	595	495	102	10.520	21.559	21.559	2.454	3.223	18.336	
Würselen	437	575	495	107	7.456	20.872	20.872	1.672	3.224	17.648	
Städte- region Aachen	328	498	451	785	92.425	289.506	194.380	25.529	47.660	550.127	

1) Gewerbesteuer nach Ertrag

2) einschließlich Finanzierungsabteilung Fonds Deutsche Einheit (Anteil Erhöhung Gewerbesteuerumlage)

Quelle: Landesdatenbank NRW

Wirtschaftliche Beteiligungen 2013

Wirtschaftlichen Beteiligungen der Städteregion Aachen	Beteiligungen am Stammkapital des Unternehmens	
	in %	in €
1. Aachener Gesellschaft für Innovation und Technologietransfer mbH Am Europaplatz, Dennewartstraße 27, 52068 Aachen	15,38	461.000
2. Aachener Kreuz Merzbrück GmbH & Co. KG Merzbrück 210, 52146 Würselen	33,33	8.400
3. Aachener Kreuz Merzbrück Verwaltungs-GmbH Merzbrück 210, 52146 Würselen	33,33	8.400
4. AWA Entsorgung GmbH Zum Hagelkreuz 24, 52249 Eschweiler	3,125	20.000
5. Camp Astrid GmbH & Co. KG Rathausstraße 11-13, 52222 Stolberg	25,00	12.500
6. Camp Astrid Verwaltungs-GmbH Rathausstraße 11-13, 52222 Stolberg	25,00	6.250
7. E.V.A. Energieversorgungs- und Verkehrsgesellschaft mbH ¹⁾ Neuköllner Straße 1, 52068 Aachen	0,01	1.040
8. enwor – Energie und Wasser vor Ort Willy-Brandt-Platz 2, 52222 Stolberg	55,81	11.724.300
9. EWV Energie- und Wasserversorgung GmbH Willy-Brandt-Platz 2, 52222 Stolberg	9,252	1.679.300
10. Flugplatz Aachen-Merzbrück GmbH Merzbrück 220 / Flugplatz, 52146 Würselen	15,00	8.535
11. Gemeinnützige Wohnungsbaugesellschaft StädteRegion Aachen mbH Mauerfeldchen 72, 52146 Würselen	78,17	781.750
12. Grenzlandtheater der StädteRegion Aachen GmbH Elisengalerie, 52062 Aachen	100,00	25.565
13. KuK – Kunst- u. Kulturzentrum Betriebsgesellschaft StädteRegion Aachen GmbH Austraße 9, 52156 Monschau	60,00	15.000
14. Medizinisches Zentrum StädteRegion Aachen gGmbH Mauerfeldchen 25, 52146 Würselen	50,00	1.800.000
15. Parkplatz Marienhöhe GmbH Mauerfeldchen 25, 52146 Würselen	100,00	25.565
16. regio iT gesellschaft für informationstechnologie mbH Lombardenstraße 24, 52070 Aachen	12,75	
17. Rhein.-Westf. Elektrizitätswerk AG Kruppstraße 5, 45128 Essen ²⁾	0,29	
18. SPRUNGbrett gGmbH – Beschäftigungsinitiative der StädteRegion Aachen Mauerfeldchen 72, 52146 Würselen	100,00	26.000
19. Verband der kommunalen RWE-Aktionäre GmbH Dreilindenstraße 71, 45128 Essen	1,02	1.074
20. Wirtschaftsförderungsgesellschaft StädteRegion Aachen mbH Mauerfeldchen 72, 52146 Würselen	51,36	1.183.100
21. Standortentwicklungsgesellschaft Vogelsang GmbH Forum Vogelsang, 53937 Schleiden	6,00	2.160
22. vogelsang ip GmbH Forum Vogelsang, 53937 Schleiden	7,14	1.950

1) Die Höhe der Beteiligung gibt keinen Aufschluß über die Mitwirkungsrechte der StädteRegion in den Organen der Gesellschaft.
2) entfällt nach Squeeze-out am 19.08.2005; StädteRegion entsendet Vertreter in den Aufsichtsrat der ASEAG

Quelle: S 80 – Stabsstelle Wirtschaftliche Beteiligung



StädteRegion Aachen

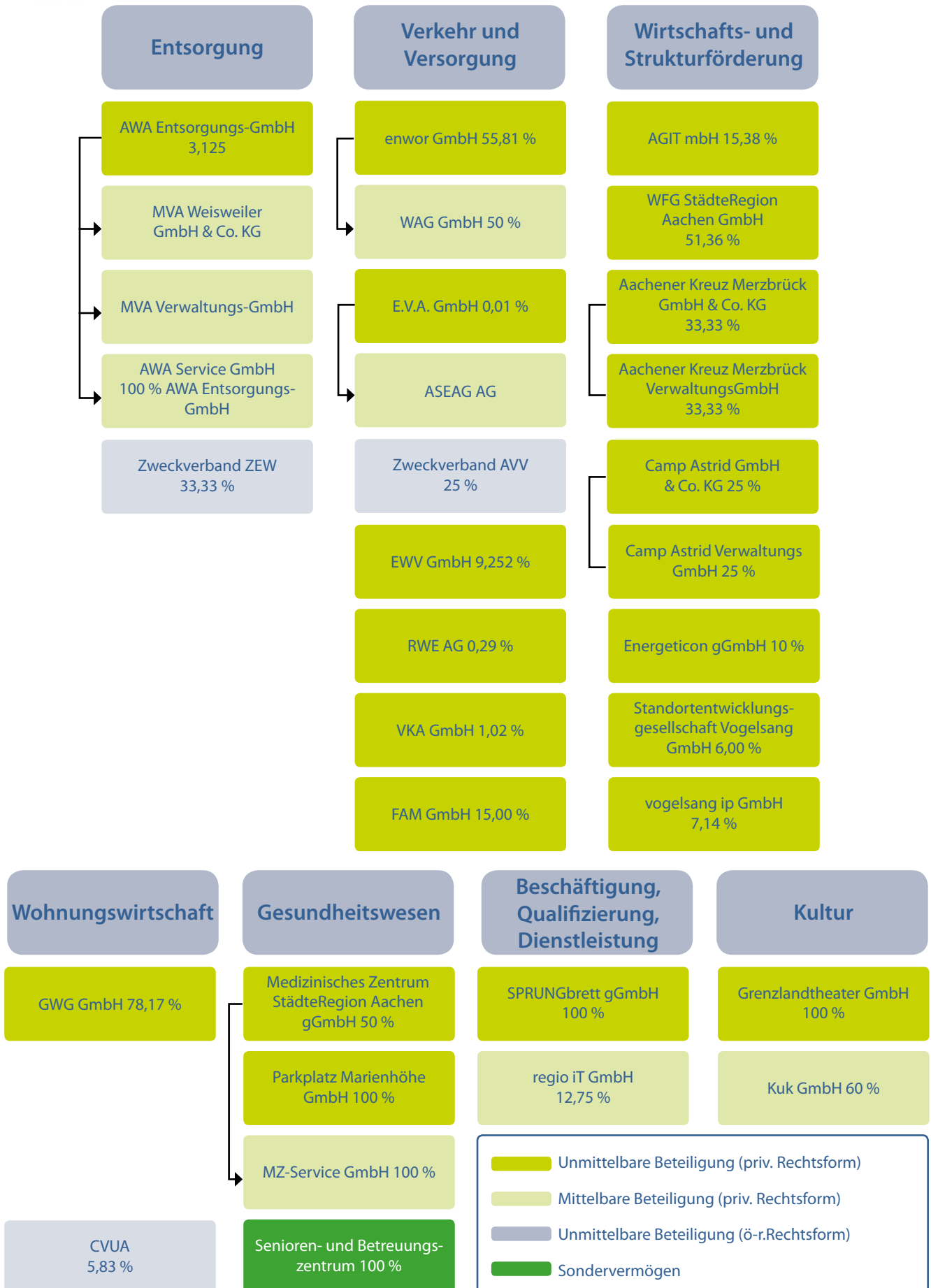



XI. Personal/Verwaltungen

Altersmäßiger Aufbau der Beschäftigten der Städteregionsverwaltung

Stand: 31.12.2013

Alter	Beamte		Tarifbeschäftigte		Auszubildende		Gesamt	
	Frauen	Männer	Frauen	Männer	Frauen	Männer	Frauen	Männer
bis 20	1	0	3	0	42	10	46	10
21 - 25	10	1	52	12	24	5	86	18
26 - 30	19	9	95	23	9	1	123	33
31 - 35	40	14	116	27	2	1	158	42
36 - 40	23	9	106	27	1	0	130	36
41 - 45	29	20	114	48	0	0	143	68
46 - 50	41	27	164	63	0	0	205	90
51 - 55	47	29	150	66	0	0	197	95
56 - 60	30	37	120	54	0	0	150	91
ab 61	6	20	64	46	0	0	70	66
gesamt:	246	166	984	366	78	17	1308	549

Quelle: A 10 - Zentrale Dienste

Stadt- und Gemeindeverwaltungen in der StädteRegion Aachen

Anschrift	Homepage	Telefon Telefax	E-mail-Adresse	Bürgermeister
Stadt Aachen Markt 52062 Aachen	www.aachen.de	0241/432-0 0241/432-8008	mail.aachen@stadt.aachen.de	Marcel Philipp
Stadt Alsdorf Hubertusstraße 17 52477 Alsdorf	www.alsdorf.de	02404/ 50-0 02404/ 22640	info@alsdorf.de	Alfred Sonders
Stadt Baesweiler Mariastraße 2 52499 Baesweiler	www.baesweiler.de	02401/ 800-0 02401/ 800117	info@stadt.baesweiler.de	Dr. Willi Linkens
Stadt Eschweiler Rathausplatz 1 52249 Eschweiler	www.eschweiler.de	02403/ 71-0 02403/ 71384	stadtverwaltung@eschweiler.de	Rudolf Bertram
Stadt Herzogenrath Rathausplatz 1 52134 Herzogenrath	www.herzogenrath.de	02406/ 83-0 02406/ 12954	info@herzogenrath.de	Christoph von den Driesch
Stadt Monschau Laufenstraße 84 52156 Monschau	www.monschau.de	02472/ 81-0 02472/ 81220	stadtverwaltung@monschau.de	Margareta Ritter
Gemeinde Roetgen Hauptstraße 55 52159 Roetgen	www.roetgen.de	02471/ 18-0 02471/ 1889	info@roetgen.de	Manfred Eis
Gemeinde Simmerath Rathausplatz 52152 Simmerath	www.simmerath.de	02473/ 607-0 02473/ 607100	gemeinde@simmerath.de	Karl-Heinz Hermanns
Stadt Stolberg Rathausstraße 11-13 52222 Stolberg	www.stolberg.de	02402/ 13-0 02402/ 13333	info@stolberg.de	Ferdinand Gatzweiler
Stadt Würselen Morlaixplatz 1 52146 Würselen	www.wuerselen.de	02405/ 67-0 02405/ 67400	pressestelle@wuerselen.de	Arno Nelles
StädteRegion Aachen Zollernstraße 10 52070 Aachen	www.staedtereion-aachen.de	0241/ 5198-0 0241/533190	info@staedtereion-aachen.de	Helmut Etschenberg
Quelle: Stadt- und Gemeindeverwaltungen der StädteRegion Aachen				

Sie haben Fragen?

StädteRegion Aachen

Der Städteregionsrat

Dezernat für regionale Entwicklung, Bildung, Jugend und Kultur

Regionalentwicklung und Europa

52090 Aachen

0241/5198-1303

Damit Zukunft passiert.
www.staedteregion-aachen.de