

Energiemanagement



Bericht 2014
Trends, Analysen, Projekte

Wärme, Strom und Wasser



Achim Reynders
Nicole Hambach

Juni 2014

Vorwort

Die Stadt Herzogenrath nimmt seit vielen Jahren durch ständige Sanierungsmaßnahmen der städtischen Liegenschaften eine Vorbildfunktion ein. Ziel des städtischen Energiemanagements ist es, Energiekonzepte zu entwickeln und diese beim Bauen und Sanieren umzusetzen. Neben der CO²-Reduktion wird auch ein wesentlicher Beitrag zur Entlastung des städtischen Haushalts geleistet. Betrachtet man die Energieverbräuche des Jahres 2013 und vergleicht diese mit dem Basisjahr 1997 so konnten trotz ständigen weiteren Ausbau die CO²-Emissionen um 17,9 % reduziert werden.

Die ständige Erschließung neuer Energieeinsparpotentiale ist ein wesentlicher Bestandteil der zukünftigen Gebäudeverwaltung. Eine Vielzahl von Maßnahmen im Bereich der Erneuerung der Anlagentechnik und Verbesserung der Gebäudehülle wurden durch das Konjunkturpaket II umgesetzt. Durch diese Maßnahmen konnten bereits erste Einsparserfolge verzeichnet werden. Neben den technischen Maßnahmen muss aber auch das Nutzerverhalten ständig optimiert werden. Hierzu gehört es, den Nutzer über Möglichkeiten aufzuklären und zu sensibilisieren. Besondere Zielgruppe sind die Kindertagesstätten und Schulen. Hier kann bereits in jungen Jahren ein Grundstein für den sensibilisierten Umgang mit Energie gelegt werden. Das so erworbene Wissen wird dann nicht nur in den städt. Liegenschaften angewandt, sondern auch ins häusliche Umfeld getragen und dort umgesetzt.

Der vorliegende 13. Energiebericht (2014), der vom für die Gebäudebewirtschaftung zuständigen Fachbereich 4 - Bau und Betrieb erstellt wurde, dokumentiert die Ergebnisse des Energiemanagements der Stadt Herzogenrath. Er soll auch genutzt werden um Schwachstellen aufzudecken und Optimierungsmaßnahmen einzuleiten. Im Energiebericht sind alle größeren Gebäude in einer Einzelbetrachtung dargestellt, lediglich kleinere Objekte wie Leichenhallen und WC-Anlagen werden nur in einer Zusammenfassung dokumentiert. Bewertet wird der Zeitraum von 1997, dem Beginn des städtischen Energiemanagements, bis zum Jahr 2013.

Zu den Aufgaben des Energiemanagements gehören:

- Berichtswesen
- Energieverträge
- Energiecontrolling
- Energieabrechnung Vereine
- Förderanträge
- Gebäudeautomation

Das Energiemanagement bewirtschaftete im Jahr 2013:

- 74 Objekte mit einem Kostenrahmen in Höhe von 2.407.830,- €
 - o 103.414 m² BGF
 - o 16.694.000 kWh Wärme
 - o 3.291.000 kWh Strom
 - o 69.923 m³ Wasser

Der Bericht ist für die politischen Parteien im Rat der Stadt Herzogenrath, die Liegenschaftsnutzer und für die Verwaltung bestimmt.

Inhaltsverzeichnis

1 Gesamtübersicht

1.1 Heizenergieverbräuche und -kosten	5
1.2 Heizenergieverbräuche nach Energieträger	6
1.3 Stromverbräuche und -kosten	7
1.4 Wasserverbräuche und -kosten	8
1.5 Gesamtenergiekosten	9

2 Analyse der Gesamtenergieverbräuche und -kosten

2.1 Heizenergieverbräuche	10
2.2 Stromverbräuche	11
2.3 Wasserverbräuche	12

3 Kosten

3.1 Kostenentwicklung	13
3.2 Kostenverteilung	16

4 Emissionen

4.1 Emissionen	17
----------------------	----

5 Bilanz

5.1 Bilanz	18
------------------	----

6 Ausblick und Projekte

6.1 Ausblick	19
6.2 Projekte	19

7. Anhang Energieverbräuche und -kosten von Gebäudetypen

7.1 Verwaltungsgebäude	21
7.2 Feuer- und Rettungswachen	31
7.3 Grundschulen	41
7.4 Weiterführende Schulen	71
7.5 Asyl- und Obdachlosenunterkünfte	87

7.6 Kindergärten	101
7.7 Jugendtreffs	109
7.8 Sportstätten	117
7.9 Frei- und Hallenbäder	133
7.10 Bürgerhäuser	143
7.11 Sonstige Gebäude	153
7.12 Friedhöfe und Leichenhallen	161
7.13 Sonstige Kleinabnehmer.....	165

1.1 Heizenergieverbräuche und -kosten

Tabellarische Darstellung witterungsbereinigter Heizenergie der öffentlichen Liegenschaften

Jahr	Beheizte Bruttogeschossfläche	Entwicklung in [%]	Heizenergieverbrauch	Heizenergieverbrauch witterungsbereinigt	Entwicklung in [%]	Heizkosten	Entwicklung in [%]	Heizenergiekennzahl [kWh/m ²]	Entwicklung in [%]
1997	93.023	100,0	19.944	21.244	100,0	683.111	100,0	228	100,0
1998	95.237	102,4	19.801	21.127	99,4	645.708	94,5	222	97,1
1999	96.823	104,1	18.238	19.712	92,8	609.007	89,2	204	89,1
2000	97.187	104,5	16.823	19.130	90,0	742.674	108,7	197	86,2
2001	98.104	105,5	18.738	19.983	94,1	960.021	140,5	204	89,2
2002	98.354	105,7	18.118	20.600	97,0	857.180	125,5	209	91,7
2003	97.839	105,2	17.345	18.407	86,6	856.742	125,4	188	82,4
2004	98.021	105,4	17.754	18.668	87,9	866.756	126,9	190	83,4
2005	99.884	107,4	16.681	18.257	85,9	993.474	145,4	183	80,0
2006	100.124	107,6	17.204	18.704	88,0	1.155.100	169,1	187	81,8
2007	101.263	108,9	15.306	17.937	84,4	1.029.010	150,6	177	77,6
2008	102.652	110,4	16.610	17.707	83,3	1.313.552	192,3	172	75,5
2009	102.719	110,4	16.599	17.695	83,3	1.250.962	183,1	172	75,1
2010	102.740	110,5	18.095	17.252	81,2	1.270.397	186,0	168	73,5
2011	102.926	110,7	14.803	17.308	81,5	1.227.251	179,7	168	73,6
2012	103.112	110,8	15.737	15.954	75,1	1.465.250	214,5	155	67,8
2013	103.414	111,2	16.694	16.323	76,8	1.532.375	224,3	158	69,1

Heizenergie

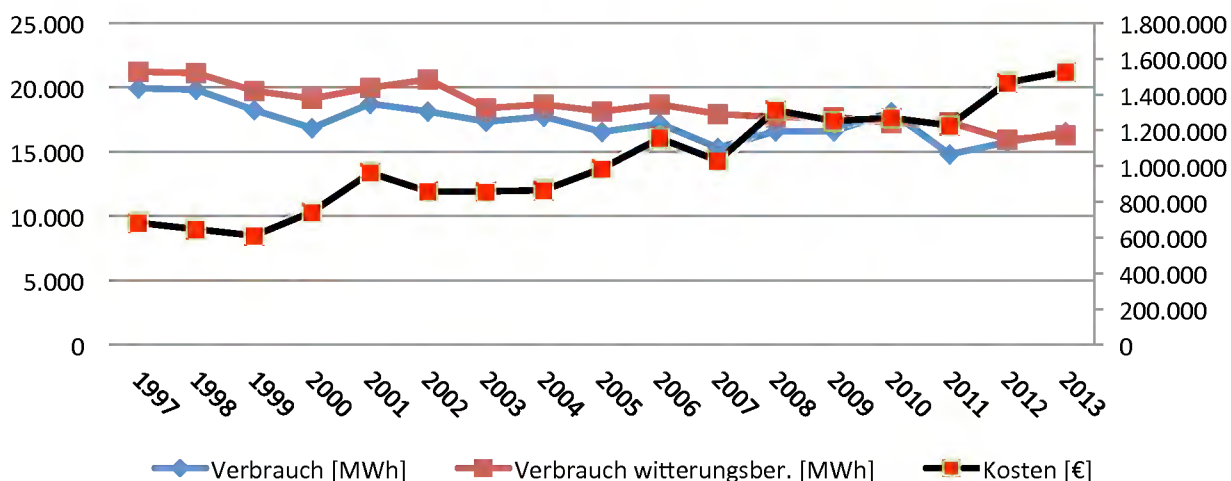

Die Heizenergieverbräuche konnten in den letzten Jahren durch gezielte Maßnahmen kontinuierlich gesenkt werden. Jedoch konnten die Einsparungen das ständig steigende Preisniveau der Heizenergiearten nicht ausgleichen.

1.2 Heizenergieverbräuche nach Energieträger

Tabellarische Darstellung Heizenergie der öffentlichen Liegenschaften nach Energieträger

Jahr	Erdgas- verbrauch [MWh]	Anteil in [%]	Heizöl- verbrauch [MWh]	Anteil in [%]	Fernwärme- verbrauch [MWh]	Anteil in [%]	Hack- schnitzel- verbrauch [MWh]	Anteil in [%]	Elektro- heizungs- verbrauch [MWh]	Anteil in [%]
1997	12.985	65,1	1.568	7,9	5.166	25,9		0,0	225	1,1
1998	12.990	65,6	1.582	8,0	4.995	25,2		0,0	235	1,2
1999	12.279	67,3	1.401	7,7	4.340	23,8		0,0	218	1,2
2000	11.257	66,9	1.199	7,1	4.166	24,8		0,0	201	1,2
2001	12.562	67,0	1.227	6,6	4.730	25,2		0,0	219	1,2
2002	12.146	67,0	1.219	6,7	4.536	25,0		0,0	217	1,2
2003	11.399	65,7	1.220	7,0	4.520	26,1		0,0	208	1,2
2004	11.586	65,3	1.257	7,1	4.643	26,1		0,0	268	1,5
2005	11.166	66,9	1.169	7,0	4.210	25,2		0,0	136	0,8
2006	11.826	68,7	893	5,2	4.364	25,4		0,0	122	0,7
2007	10.443	68,2	855	5,6	3.890	25,4		0,0	118	0,8
2008	11.477	69,1	883	5,3	4.128	24,9		0,0	123	0,7
2009	11.360	68,4	846	5,1	4.254	25,6		0,0	140	0,8
2010	12.584	69,5	873	4,8	4.507	24,9		0,0	131	0,7
2011	10.015	67,7	690	4,7	3.933	26,6	58	0,4	108	0,7
2012	10.828	69,2	493	3,2	4.085	26,1	109	0,7	137	0,9
2013	11.905	71,3	593	3,6	3.961	23,7	97	0,6	139	0,8

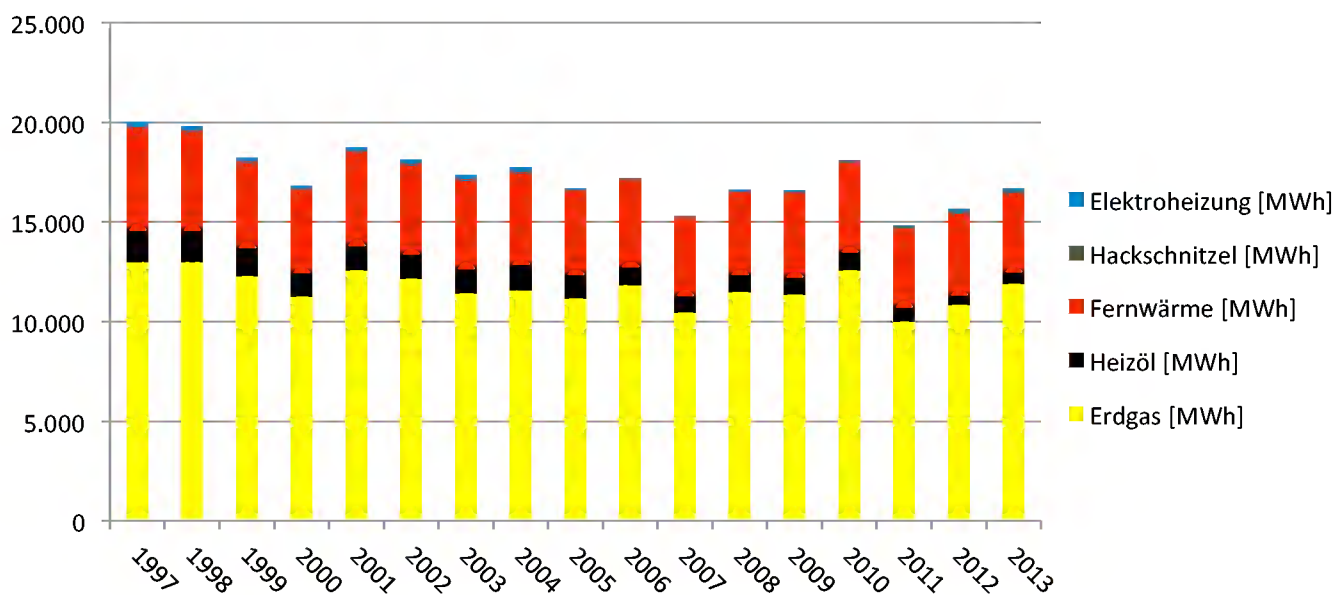

Der Erdgasanteil ist in den letzten Jahren leicht gestiegen, wobei der Heizölanteil abgenommen hat. Dies ist durch die Umstellung einiger Heizungsanlagen von Heizöl auf Erdgas zu erklären. Der Anteil der Fernwärme ist seit Jahren konstant und liegt bei ca. 25 %. Elektroheizungen sind fast vorwiegend nur noch in Leichenhallen im Einsatz. Seit 2011 ist durch den Einbau einer Hackschnitzelanlage im Bauhof Eygelschovener Straße der Energieträger Holz hinzugekommen.

1.3 Stromverbräuche und -kosten

Tabellarische Darstellung Stromverbrauch der öffentlichen Liegenschaften

Jahr	Beheizte Bruttogeschossfläche	Entwicklung in [%]	Stromverbrauch	Entwicklung in [%]	Stromkosten	Entwicklung in [%]	Energiekennzahl Strom [kWh/m ²]	Entwicklung in [%]
1997	93.023	100,0	3.811	100,0	478.015	100,0	41	100,0
1998	95.237	102,4	3.656	96,0	445.470	93,2	38	93,7
1999	96.823	104,1	3.486	91,5	411.489	86,1	36	87,9
2000	97.187	104,5	3.265	85,7	338.703	70,9	34	82,0
2001	98.104	105,5	3.259	85,5	355.555	74,4	33	81,1
2002	98.354	105,7	3.257	85,5	380.740	79,7	33	80,8
2003	97.839	105,2	3.413	89,6	399.036	83,5	35	85,1
2004	98.021	105,4	3.428	90,0	386.373	80,8	35	85,4
2005	99.884	107,4	3.307	86,8	434.570	90,9	33	80,8
2006	100.124	107,6	3.175	83,3	463.740	97,0	32	77,4
2007	101.263	108,9	3.056	80,2	495.035	103,6	30	73,7
2008	102.652	110,4	3.117	81,8	513.218	107,4	30	74,1
2009	102.719	110,4	3.128	82,1	535.504	112,0	30	74,3
2010	102.740	110,5	3.188	83,7	540.496	113,1	31	75,7
2011	102.926	110,7	3.250	85,3	607.570	127,1	32	77,1
2012	103.112	110,8	3.342	87,7	674.421	141,1	32	79,1
2013	103.414	111,2	3.291	86,4	701.109	146,7	32	77,7

Strom

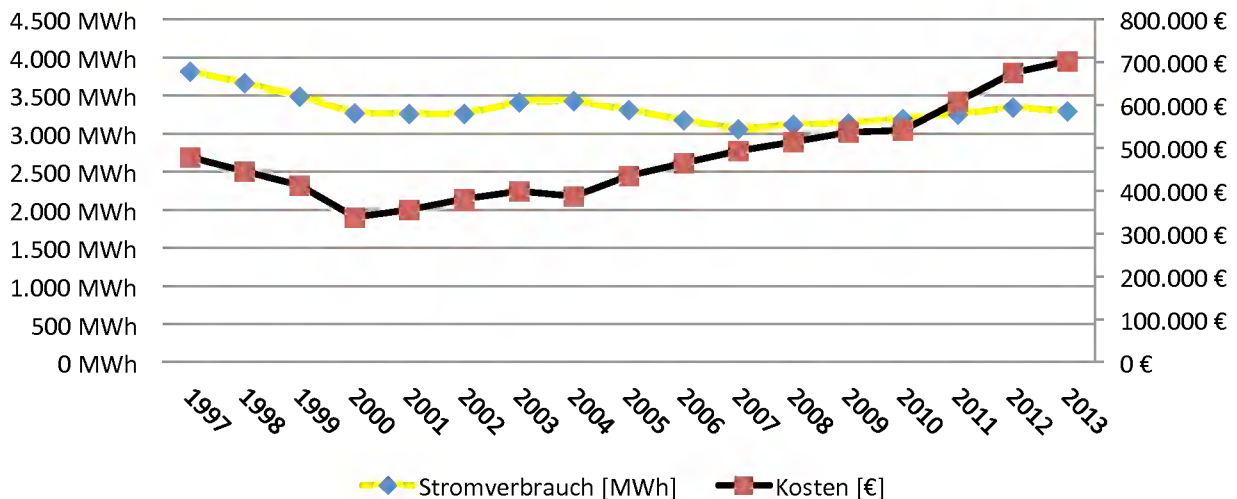

Die Stromverbräuche der letzten Jahre sind trotz Erweiterung der zu bewirtschaftenden Fläche relativ konstant. Im Gegenzug steigen die Strompreise seit 2003 kontinuierlich an. Dies ist u. a. auf die jährliche Steigung der EEG-Umlage zurückzuführen. Diese ist seit Einführung im Jahr 2003 von 0,41 ct/kWh bis zum Jahr 2013 auf 5,28 ct/kWh gestiegen.

1.4 Wasserverbräuche und -kosten

Tabellarische Darstellung Wasserverbrauch der öffentlichen Liegenschaften

Jahr	Beheizte Bruttogeschossfläche	Entwicklung in [%]	Wasserverbrauch	Entwicklung in [%]	Wasserkosten	Entwicklung in [%]	Energiekennzahl Wasser [l/m ²]	Entwicklung in [%]
1997	93.023	100,0	147.373	100,0	236.579	100,0	1584	100,0
1998	95.237	102,4	97.190	65,9	171.394	72,4	1021	64,4
1999	96.823	104,1	113.678	77,1	193.835	81,9	1174	74,1
2000	97.187	104,5	100.761	68,4	173.503	73,3	1037	65,4
2001	98.104	105,5	104.239	70,7	176.724	74,7	1063	67,1
2002	98.354	105,7	84.911	57,6	172.158	72,8	863	54,5
2003	97.839	105,2	93.527	63,5	206.192	87,2	956	60,3
2004	98.021	105,4	84.824	57,6	193.269	81,7	865	54,6
2005	99.884	107,4	83.214	56,5	191.127	80,8	833	52,6
2006	100.124	107,6	94.558	64,2	223.740	94,6	944	59,6
2007	101.263	108,9	80.762	54,8	196.533	83,1	798	50,3
2008	102.652	110,4	70.152	47,6	174.746	73,9	683	43,1
2009	102.719	110,4	74.697	50,7	183.570	77,6	727	45,9
2010	102.740	110,5	74.173	50,3	182.375	77,1	722	45,6
2011	102.926	110,7	81.291	55,2	196.903	83,2	790	49,9
2012	103.112	110,8	73.360	49,8	179.248	76,2	711	44,9
2013	103.414	111,2	69.897	47,4	174.346	74,1	676	42,7

Wasser

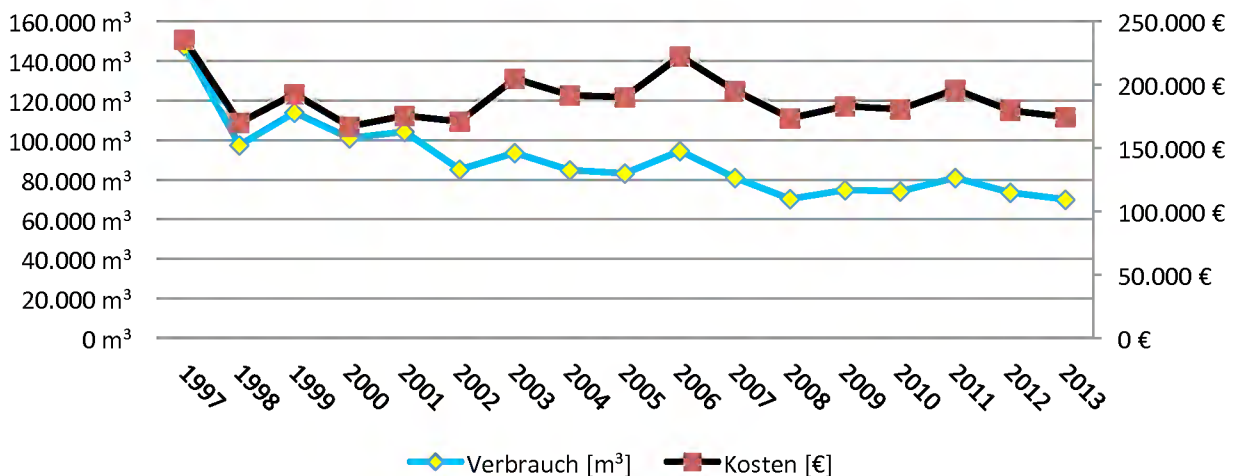

Die Wasserverbräuche sind in den letzten Jahren bis auf einige Schwankungen relativ konstant. Ursache für diese Schwankungen sind Rohrbrüche und/oder defekte Armaturen.

1.5 Gesamtenergiekosten

Tabellarische Darstellung Energiekosten der öffentlichen Liegenschaften

Jahr	Beheizte Bruttogeschossfläche	Heizkosten	Stromkosten	Wasserkosten	Gesamtkosten	Entwicklung in [%]	Energiekosten [€/m ²]
1997	93.023	683.111	478.015	236.579	1.397.705	100,0	15,03
1998	95.237	645.708	445.470	171.394	1.262.572	90,3	13,26
1999	96.823	609.007	411.489	193.835	1.214.331	86,9	12,54
2000	97.187	742.674	338.703	173.503	1.254.880	89,8	12,91
2001	98.104	960.021	355.555	176.724	1.492.300	106,8	15,21
2002	98.354	857.180	380.740	172.158	1.410.078	100,9	14,34
2003	97.839	856.742	399.036	206.192	1.461.970	104,6	14,94
2004	98.021	866.756	386.373	193.269	1.446.398	103,5	14,76
2005	99.884	993.474	434.570	191.127	1.619.171	115,8	16,21
2006	100.124	1.155.100	463.740	223.740	1.842.580	131,8	18,40
2007	101.263	1.029.010	495.035	196.533	1.720.578	123,1	16,99
2008	102.652	1.313.552	513.218	174.746	2.001.516	143,2	19,50
2009	102.719	1.250.962	535.504	183.570	1.970.036	140,9	19,18
2010	102.740	1.270.397	540.496	182.375	1.993.268	142,6	19,40
2011	102.926	1.227.251	607.570	196.903	2.031.724	145,4	19,74
2012	103.112	1.465.250	674.421	179.248	2.318.919	165,9	22,49
2013	103.414	1.532.375	701.109	174.346	2.407.830	172,3	23,28

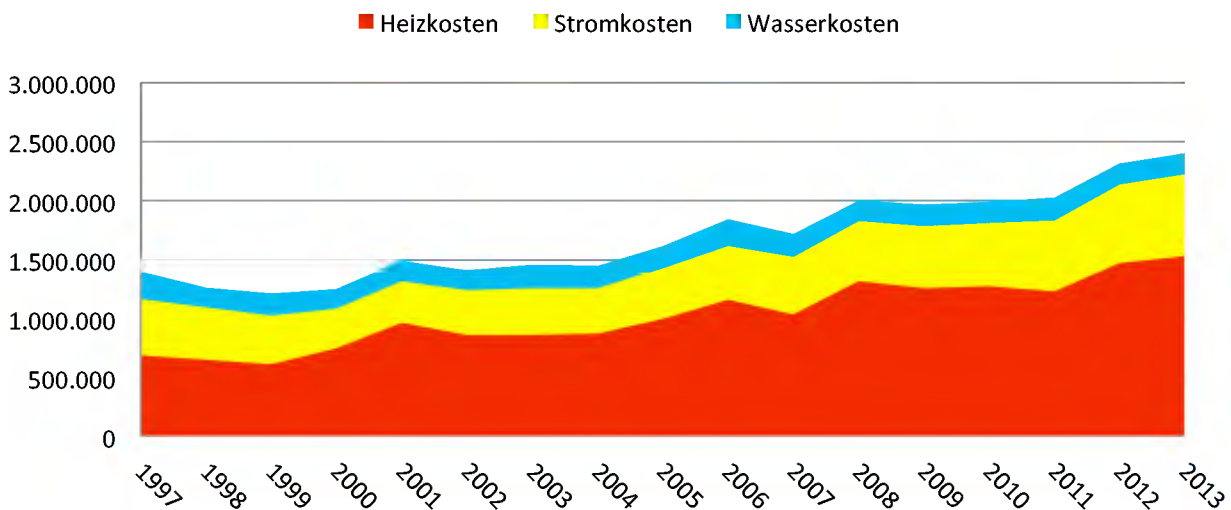

Die Entwicklung der Gesamtkosten für Energie und Wasser basiert auf den tatsächlich abgerechneten Daten des Versorgungsunternehmens enwor energie & wasser vor Ort sowie verschiedener Heizöl- und Flüssiggaslieferanten. Trotz Einsparerfolge steigen die Gesamtkosten stetig an, dies ist vor allem auf die stark steigenden Energiepreise zurückzuführen. Wären in den letzten Jahren keine Sanierungsprojekte durchgeführt worden, so wären die Gesamtkosten für die Stadt Herzogenrath wesentlich höher ausgefallen.

2 Analyse der Gesamtenergieverbräuche und -kosten

2.1 Heizenergieverbrauch

Der Heizenergieverbrauch 2013 fällt gegenüber dem Basisjahr 1997 um 4.921 MWh geringer aus. Dies ist im Wesentlichen auf die baulichen und technischen Maßnahmen, die im Rahmen des Energiemanagements durchgeführt wurden, zurückzuführen. Dies entspricht einer Reduzierung von 23,2 %. Betrachtet man, dass die zu bewirtschaftende Fläche gegenüber 1997 um 11,2 % zugenommen hat, so ist der Erfolg des Energiemanagements um so größer zu bewerten. Zum besseren Vergleich wurden daher Heizenergiezahlen der zu bewertenden Jahre ermittelt, da diese Kennwerte auch die unterschiedlich großen zu beheizenden Flächen berücksichtigen. Die Energiekennzahlen sinken seit 1997 kontinuierlich. Im Jahr 2013 lag die Energiekennzahl um 30,9 % unter jener des Jahres 1997. Im Vergleich zum Vorjahr 2012 stieg sie jedoch wieder um 1,3 % an.

Kennzahl Heizenergie kWh/m²

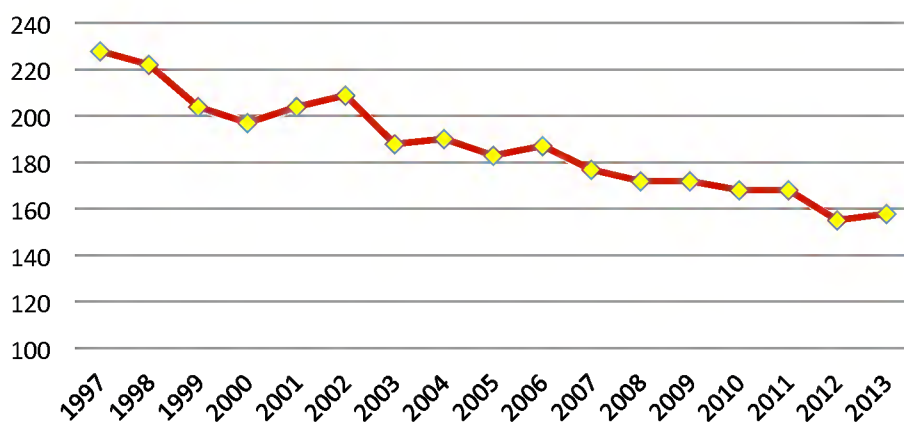

Hauptverbraucher sind - wie in den Vorjahren - die Schulen (ca. 62,0 % Anteil in 2013), die Bäder (ca. 13,3 % Anteil in 2013) und die Feuerwachen mit 5,1 % und Verwaltungsgebäude mit ca. 5,4 % Anteil am Heizenergieverbrauch im Jahr 2013.

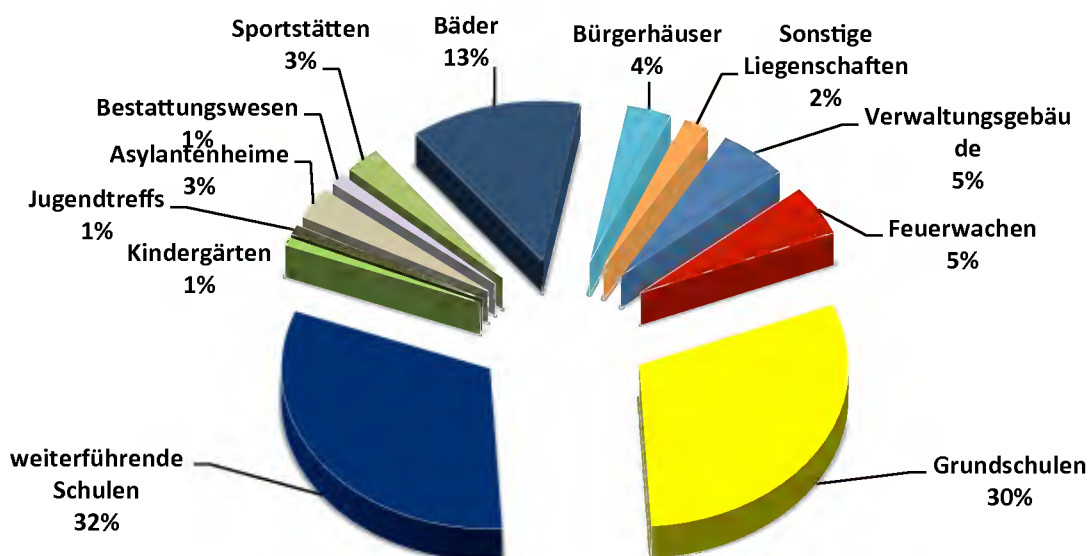

2.2 Stromverbrauch

In 2013 ist der Stromverbrauch um ca. 13,6 % gegenüber jenem des Bezugsjahres 1997 niedriger ausgefallen.

Kennzahl Strom kWh/m²

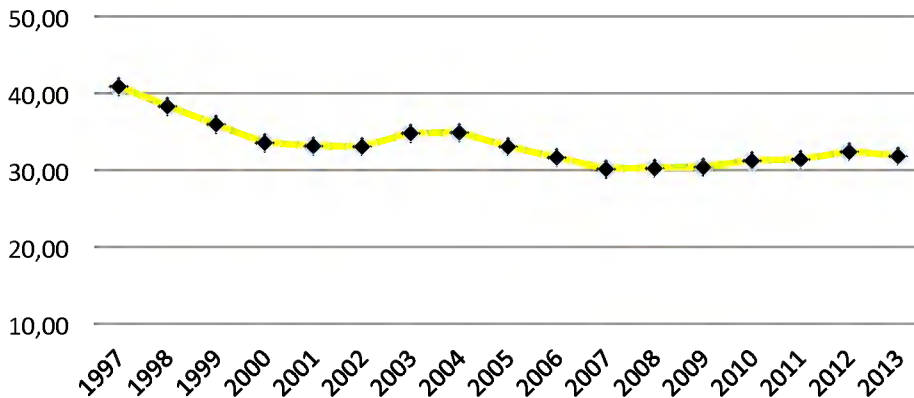

Betrachtet man auch hier die zu bewirtschaftende Fläche, die gegenüber 1997 um 11,2 % zugenommen hat, so verliefen die Stromverbräuche der letzten Jahre relativ konstant und dies trotz Ausbau von Mensen und der eingeführten Nachmittagsbetreuung. Zum besseren Vergleich wurden daher Energiekennzahlen der zu bewertenden Jahre ermittelt, da diese Kennwerte auch die unterschiedlich großen zu bewirtschaftenden Flächen berücksichtigen. Die Energiekennzahlen sanken seit 1997 bis 2007, ausgenommen der Jahre 2003 und 2004, kontinuierlich. Ab 2007 blieb die Energiekennzahl bis auf einige kleinere Schwankungen relativ konstant. Im Jahr 2013 lag die Energiekennzahl um 22,3 % unter jener des Jahres 1997.

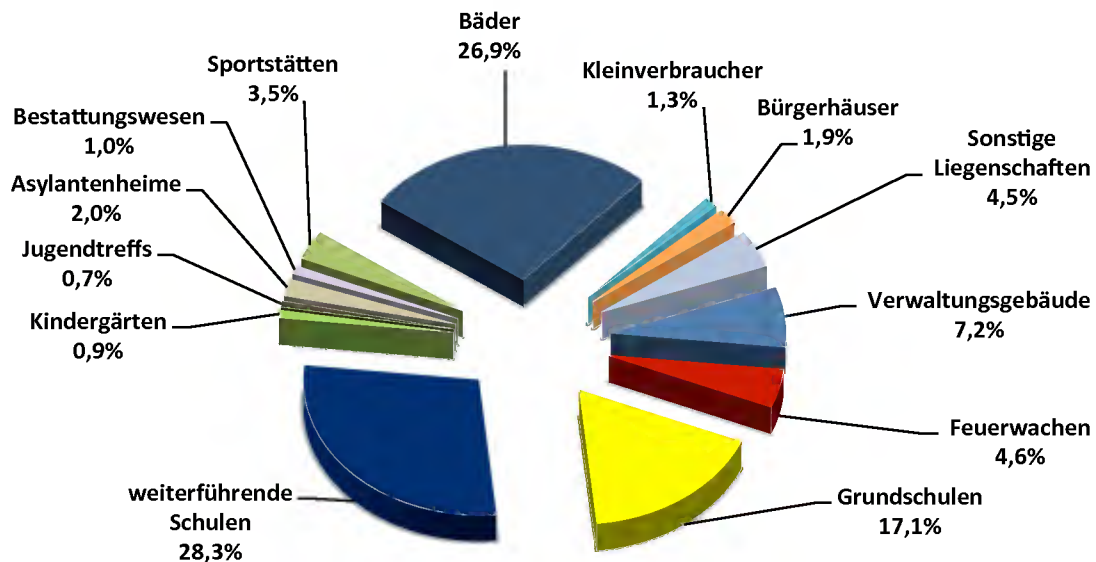

Hauptverbraucher beim Strom sind dabei die Schulen (ca. 45,4 % Anteil 2013), die Bäder (ca. 26,9 % Anteil 2013), die Verwaltungsgebäude (ca. 7,2 % Anteil in 2013), die Feuerwachen mit ca. 4,6 % und die Sportstätten mit ca. 3,5 % Anteil am Stromverbrauch im Jahr 2013.

2.3 Wasserverbrauch

In 2013 ist der Wasserverbrauch um ca. 52,6 % gegenüber jenem des Bezugsjahres 1997 zurückgegangen. Dies ist auf die baulichen und technischen Maßnahmen, die im Rahmen des Energiemanagements durchgeführt wurden, aber insbesondere auch auf geändertes Nutzerverhalten, zurückzuführen.

Kennzahl Wasser l/m²

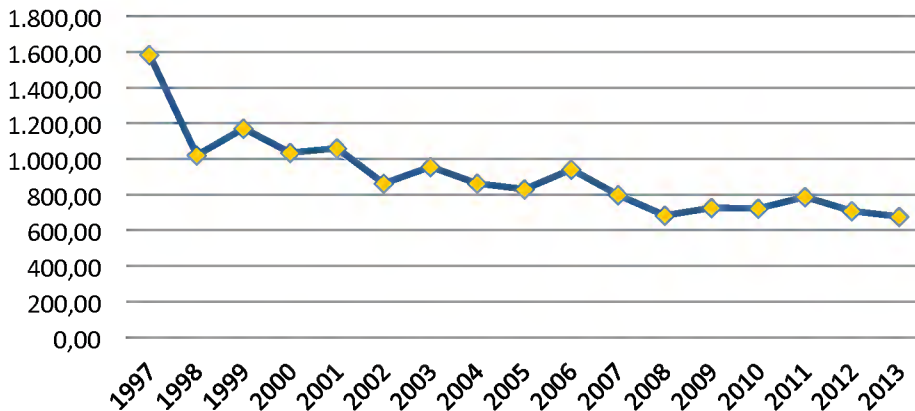

Die Wasserverbräuche sind seit 1997 rückläufig. Dies ist besonders an den ermittelten Energiekennzahlen erkennbar. Der Rückgang ist dabei nicht kontinuierlich. Der Verbrauch ist in hohem Maße vom Nutzerverhalten und den baulichen Veränderungen an den Liegenschaften (z. B. Schließung von Bädern und Lehrschwimmhallen, s. Datenblätter im Anhang) abhängig.

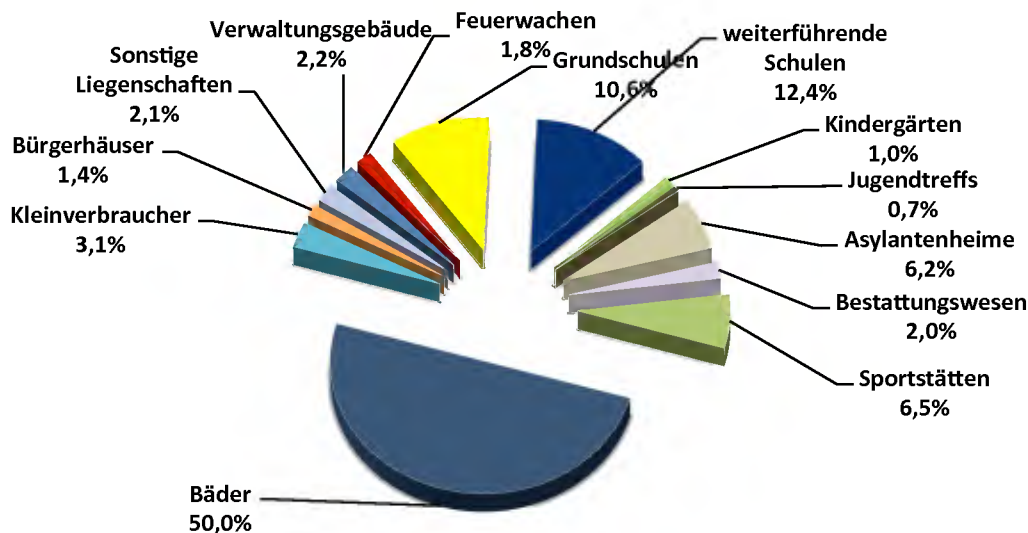

Hauptverbraucher beim Wasser sind dabei die Bäder (ca. 50,0% Anteil in 2013), die Schulen (ca. 23,0% Anteil in 2013), und die Sportstätten mit rd. 6,5% sowie die Asyl- und Übergangsheime mit ca. 6,2% Anteil am Wasserverbrauch im Jahr 2013.

3 Kosten

3.1 Kostenentwicklung

Die Gesamtkosten für Energie sind im Jahr 2013 um 72,3 % gegenüber dem Vergleichsjahr 1997 gestiegen. Im Vergleich zum Vorjahr stiegen die Gesamtkosten für Energie um rd. 6,4 %. Die jährlich anfallenden Energiekosten hängen dabei vom jeweiligen Jahresverbrauch, aber nicht zuletzt auch vom jeweiligen Energiepreis ab. Im Folgenden soll die Entwicklung der Energiepreise in den Jahren 1997 - 2013 dargestellt werden.

Energiepreisentwicklung in den Jahren 1997 - 2013 (Mittelwerte)

Jahr	Heizöl	Fernwärme	Gas	Strom
	Preis €/MWh	Preis €/MWh	Preis €/MWh	Preis €/MWh
1997	23,10	30,50	25,70	125,5
1998	19,90	27,80	24,40	127,1
1999	28,50	26,70	24,50	122,7
2000	39,30	40,30	32,90	107,2
2001	31,50	49,10	41,10	111,2
2002	32,10	44,30	36,70	120,0
2003	34,40	43,90	38,90	121,4
2004	39,40	42,70	37,90	114,2
2005	51,20	55,87	47,00	133,8
2006	56,40	71,40	56,50	146,1
2007	58,80	67,18	55,70	162,0
2008	60,70	86,68	66,10	165,7
2009	54,50	71,02	64,20	171,2
2010	60,30	70,20	59,77	169,5
2011	77,80	88,28	67,97	187,0
2012	86,69	103,55	76,23	201,8
2013	85,92	102,95	74,76	213,1

Kostenentwicklung Strom

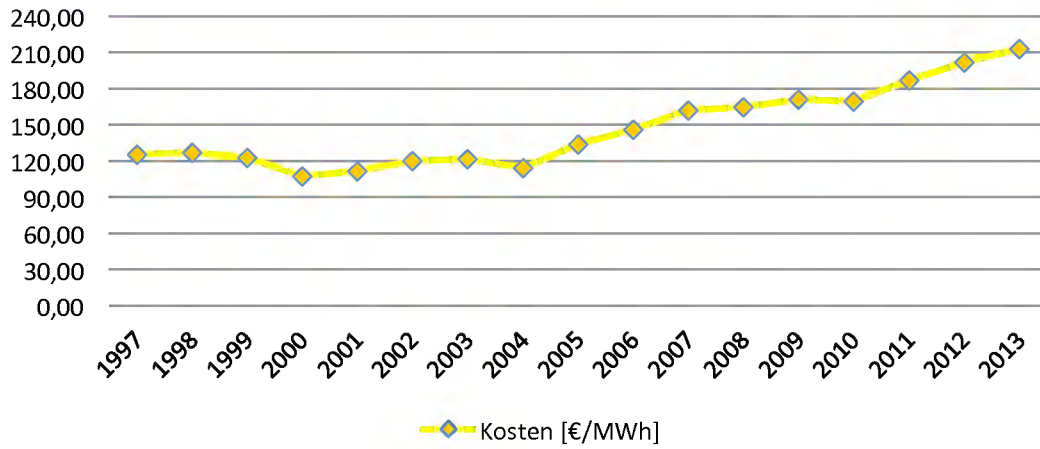

Kostenentwicklung Heizenergien

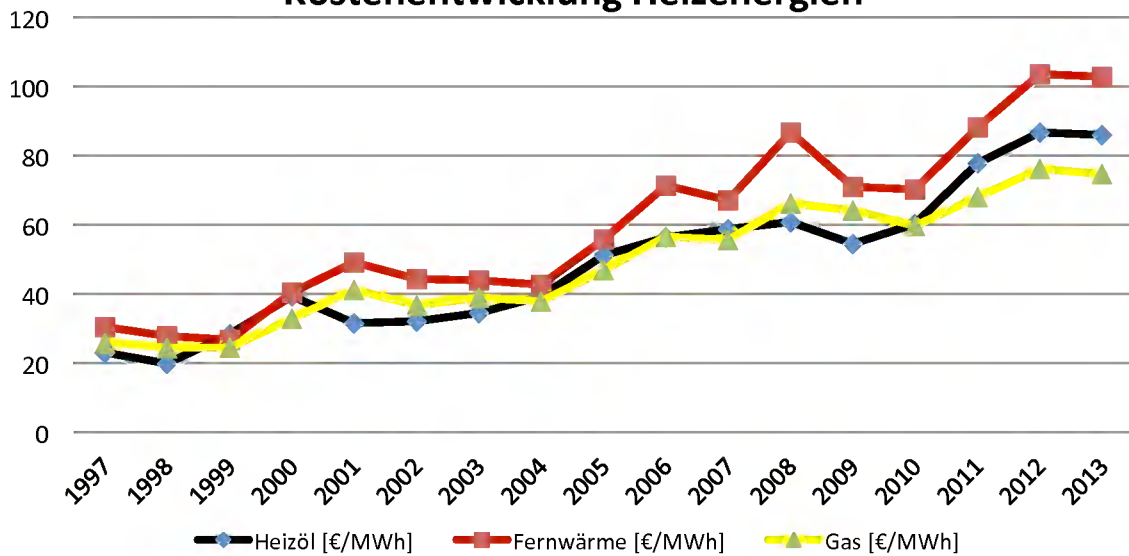

Änderung der Energiepreise zu 1997

Das Sinken des Strompreises im Jahr 2000 ist auf die Liberalisierung des Strommarktes und das Aushandeln neuer Stromverträge zurückzuführen. Ab dem Jahr 2005 steigt der Strompreis kontinuierlich weiter an. Beim Vergleich der Energiepreise der Jahre 1998 - 2013 mit jenen des Jahres 1997 ergeben sich die in der folgenden Tabelle eingetragenen Werte.

Prozentuale Änderung der Energiepreise im Vergleich zum Jahr 1997 [%]				
	Heizöl	Fernwärme	Gas	Strom
1997	0	0	0	0
1998	-13,98	-8,66	-5,06	1,27
1999	23,20	-12,41	-4,67	-2,23
2000	70,30	32,31	28,02	-14,58
2001	36,49	60,98	59,92	-11,39
2002	39,05	45,25	42,80	-4,38
2003	49,05	43,93	51,36	-3,27
2004	70,48	40,00	47,47	-9,01
2005	121,77	83,18	82,88	6,61
2006	144,24	134,10	119,84	16,41
2007	154,72	120,26	116,73	29,08
2008	162,86	184,20	157,20	32,03
2009	135,89	132,85	149,81	36,41
2010	161,00	130,16	132,57	35,08
2011	236,62	189,44	164,47	48,97
2012	275,28	239,51	196,61	60,80
2013	271,95	237,54	190,89	69,81

Deutlich zeigt sich, dass insbesondere die Energiepreise für Heizmittel ab dem Jahr 2000 gegenüber 1997 deutlich angestiegen sind. Im Vergleich zum Basisjahr 1997 war der Preis für Heizöl um 271,95 %, Fernwärme um 237,54 % und Gas um 190,89 % höher. Der Strompreis stieg um rd. 69,81 % über jenem des Jahres 1997. Im nachfolgenden Balkendiagramm sollen diese Sachverhalte und Daten graphisch veranschaulicht werden.

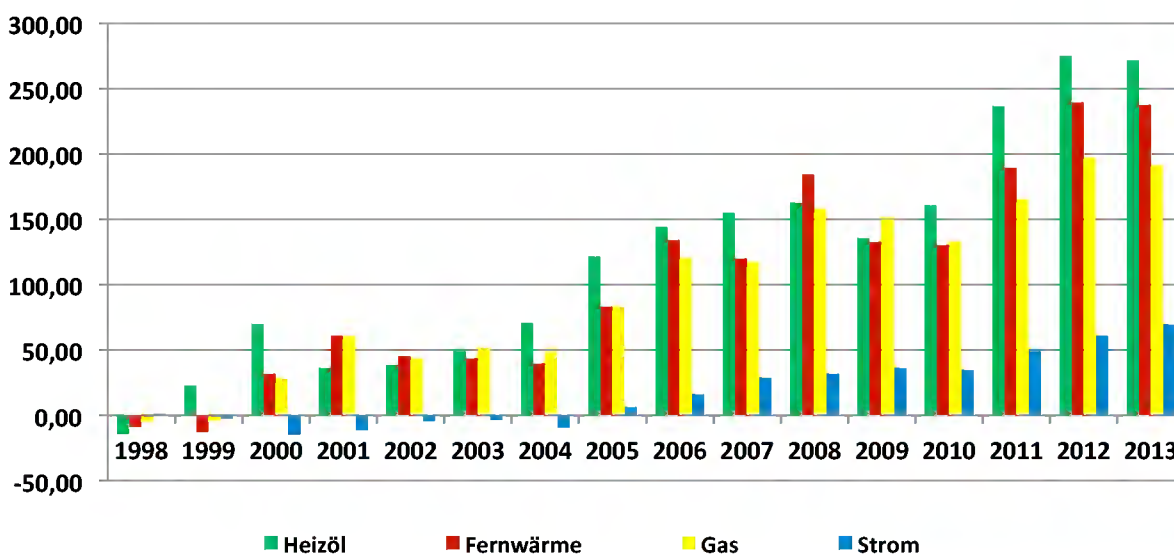

3.2 Kostenverteilung

Aufgrund der Verbräuche, aber insbesondere auch aufgrund der Energiepreise, ergaben sich die folgenden Jahreskostenverteilungen:

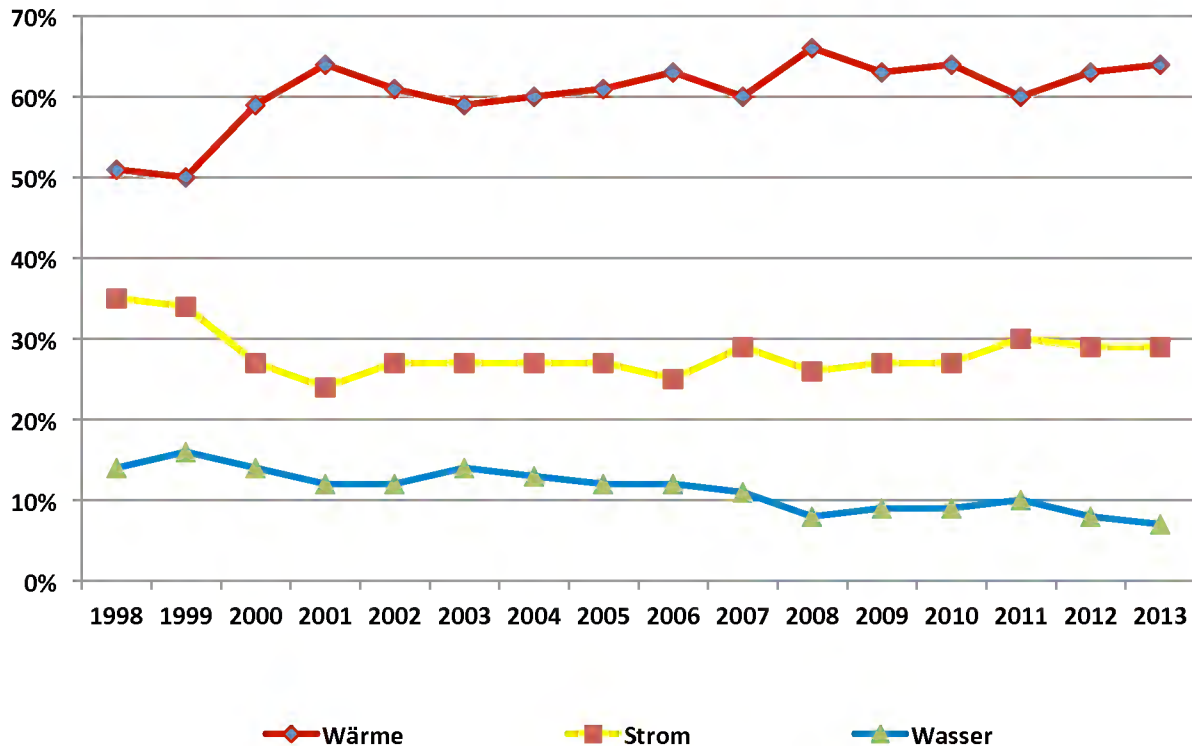

Die Abbildung zeigt, dass die Energiekosten im Betrachtungszeitraum im Wesentlichen von den Heizmittelkosten bestimmt wurden. Wobei der Anteil der Stromkosten in den letzten Jahren relativ konstant verläuft und der Anteil der Wasserkosten kontinuierlich abnimmt.

Die Kostenverteilungen der Jahre 1997 - 1999 sind nahezu identisch, während ab 2000 der Heizkostenanteil überproportional stark ansteigt, was u. a. auf die erhöhten Rohstoffpreise für Heizmittel zurückzuführen ist.

4 Emissionen

Jahr	CO ² [t]	Entwicklung in [%]	SO ² [kg]	Entwicklung in [%]	Nox [kg]	Entwicklung in [%]	Staub [kg]	Entwicklung in [%]
1997	4.974	100,0	1.388	100,0	3.446	100,0	107	100,0
1998	4.855	97,6	1.013	73,0	3.239	94,0	83	77,6
1999	4.474	89,9	866	62,4	2.995	86,9	76	71,0
2000	4.130	83,0	773	55,7	2.778	80,6	71	66,4
2001	4.517	90,8	781	56,3	3.019	87,6	72	67,3
2002	4.390	88,3	776	55,9	2.939	85,3	72	67,3
2003	4.242	85,3	779	56,1	2.858	82,9	71	66,4
2004	4.330	87,1	796	57,3	2.918	84,7	74	69,2
2005	4.093	82,3	746	53,7	2.757	80,0	69	64,5
2006	4.206	84,6	726	52,3	2.818	81,8	68	63,6
2007	3.758	75,6	676	48,7	2.520	73,1	63	58,9
2008	4.056	81,5	710	51,2	2.712	78,7	67	62,6
2009	4.065	81,7	708	51,0	2.728	79,2	67	62,6
2010	4.318	86,8	690	49,7	2.896	84,0	66	61,7
2011	3.666	73,7	626	45,1	2.484	72,1	62	57,9
2012	3.864	77,7	713	51,4	2.607	75,7	67	62,6
2013	4.084	82,1	756	54,5	2.722	79,0	68	63,6

Emissionen

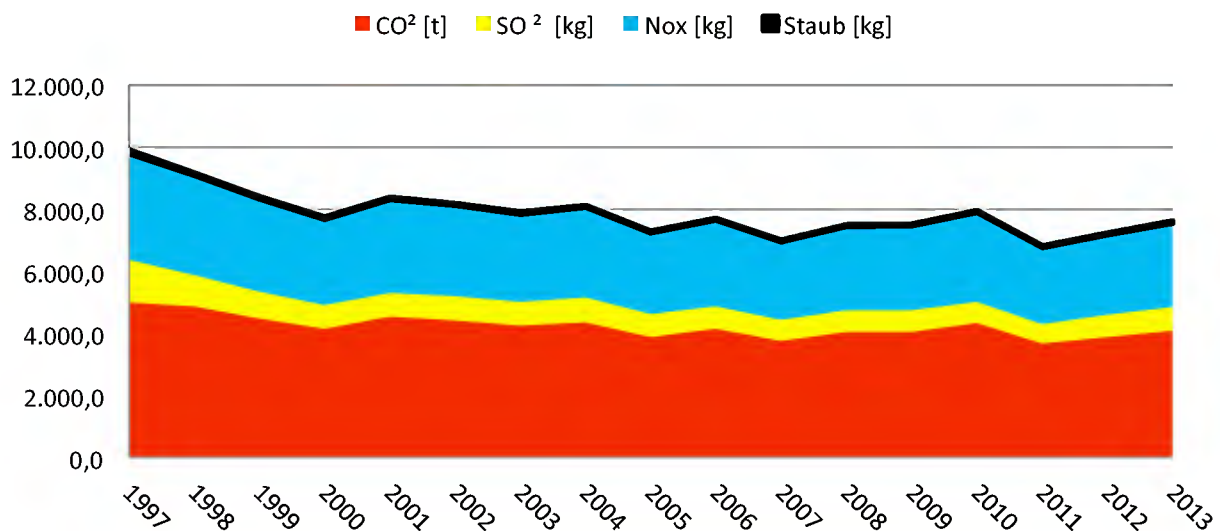

Bedingt durch den Rückgang der Verbräuche zum Basisjahr 1997 sind die Emissionen an CO₂, SO₂, NO_x und das Anfallen von Stäuben gesunken. Im Vergleich zu 1997 lagen im Jahr 2013 die Emissionen an CO₂ um -17,9%, an SO₂ um -45,5%, an NO_x um -21,0% und an Stäuben um -36,4% niedriger.

5 Bilanz des Energiemanagements

Die Bilanz des am 11.09.1997 von der Stadt Herzogenrath eingeführten Energiemanagements fällt ausschließlich positiv aus. Durch bauliche und technische Maßnahmen, aber auch durch verändertes Nutzerverhalten, konnten die Energieverbräuche in den Jahren 1998 - 2013 im Vergleich zu 1997 deutlich reduziert werden. Im Jahr 2013 lag der Heizenergieverbrauch um 23,2 % niedriger als jene des Jahres 1997 und das bei einer 11,2 % größeren beheizten Fläche. Daher lag die Energiekennzahl, also das Verhältnis von Heizenergieverbrauch (witterungsbereinigt) zu bewirtschaftender Fläche in 2013 um 30,9 % unter der Energiekennzahl des Jahres 1997. Die Verbrauchsreduzierungen fielen bei Strom (-13,6%) und Wasser (-52,6%) ebenso deutlich aus. Auch bei Strom und Wasser führte somit die größere zu bewirtschaftende Fläche (Vergrößerung um 11,2% in 2013 im Vergleich zu 1997) zu keinem Anstieg der Verbräuche.

In den Gesamtkosten für Energie spiegeln sich die zum Teil deutlichen Rückgänge im Vergleich nicht direkt bei den Kosten wieder. Die jährlich anfallenden Energiekosten hängen vom jeweiligen Jahresverbrauch, aber nicht zuletzt auch vom jeweiligen Energiepreis ab. Die Kostenverteilungen der Jahre 1997 - 1999 sind nahezu identisch, während ab 2000 der Heizkostenanteil überproportional stark ansteigt, was im Wesentlichen auf die erhöhten Rohstoffpreise für Heizmittel zurückzuführen ist. Im Jahr 2013 sind die Kosten für Heizmittel gegenüber dem Jahr 2012 fast gleich geblieben. So ist der Preis für Heizöl gegenüber 2012 in 2013 dabei um 0,89 % für Fernwärme 0,60 % und für Gas um 1,93% gesunken. Nur der Strompreis lag um ca. 5,6 % höher als jener des Jahres 2012. Da im Jahr 2013 gegenüber 2012 der Heizenergieverbrauch wieder leicht gestiegen ist, ergaben sich im Jahr 2013 Energiekosten, die insgesamt um 3,57% höher als im Vorjahr (2012) lagen.

Betrachtet man die Zusammenfassung der einzelnen Gruppen so ist festzustellen, dass vereinzelt auch Verbrauchsteigerungen zu verzeichnen sind. Dies ist besonders im Bereich der Schulen festzustellen. Hier stieg der Stromverbrauch in den letzten drei Jahren um rund 88 MWh. Auch im Bereich Heizenergie sind nach durchgeführter Witterungsbereinigung Schwankungen zu erkennen, die es zukünftig abzustellen gilt. Hier ist insbesondere das spezifische Nutzerverhalten von Interesse.

6 Ausblick und Projekte

6.1 Ausblick

Mit dem 1997 erfolgten Beginn des städtischen Energiemanagements leistet die Stadt Herzogenrath einen ökologisch sinnvollen Beitrag zur Einsparung von Energie, schont damit die fossilen Energieträger und reduziert gleichzeitig die Treibhausgase. Durch die ständigen Sanierungsmaßnahmen der städtischen Liegenschaften nimmt die Stadt Herzogenrath eine Vorbildfunktion ein. Ziel des städtischen Energiemanagements ist es, Energiekonzepte zu entwickeln und diese beim Bauen und Sanieren umzusetzen.

Ein effizienter Umgang mit Energie dient nicht nur den schonenden Umgang mit unseren Ressourcen, sondern ist auch ein bedeutender Beitrag zur Kostensenkung. Aufgrund ständig steigender Energiepreise gilt es zukünftig, alle Möglichkeiten und Handlungsfelder auszunutzen, um die finanzielle Situation der Stadt Herzogenrath zu entlasten. Hierzu zählen:

- Erlass einer Dienstanweisung für Energie als Richtwert für alle Hausmeister
- Aufklärung der Nutzer im Bezug auf Einsparmöglichkeiten
- Weiterer Ausbau der erneuerbaren Energien
- Erlass einer Raumtemperaturbegrenzung
- Einhaltung und Optimierung von Wartungsintervallen
- Angebot von Schulungsmaßnahmen für die Gebäudenutzer

Für die Realisierung dieser Maßnahmen und Ideen ist neben den notwendigen Investitionen auch ein erheblicher Zeit- und Personalaufwand aller Beteiligten erforderlich.

6.2 Projekte

6.2.1 Erschließung neuer Energieeinsparpotentiale

Laut der EnEV 2009 besteht die Verpflichtung ab dem 01.07.2009 für öffentliche Gebäude mit einer Nutzfläche von mehr als 1.000 m² einen Energieausweis auszustellen. Die daraus gewonnenen Erkenntnisse werden genutzt, um weitere Einsparpotentiale aufzudecken. Einige dieser Maßnahmen wurden bereits mit Hilfe des Konjunkturpaketes II in den Jahren 2010 und 2011 umgesetzt.

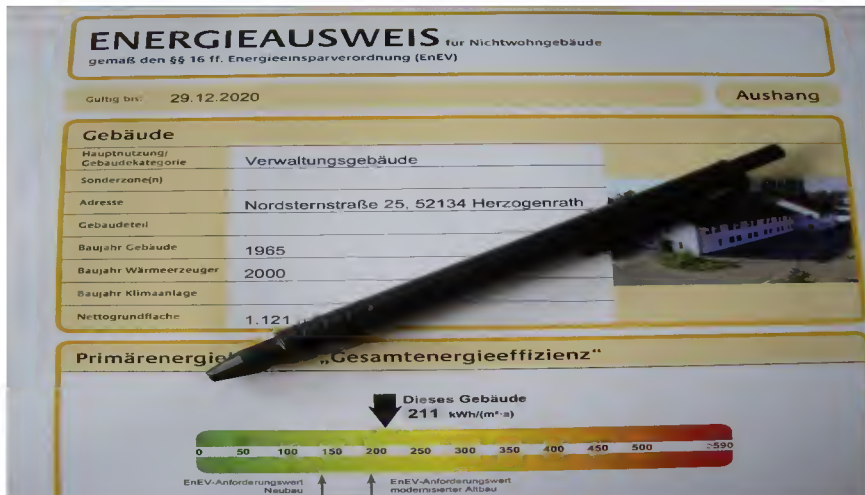

Die ständige Erschließung neuer Energieeinsparpotentiale ist ein wesentlicher Bestandteil der zukünftigen Gebäudeverwaltung. Neben den technischen Maßnahmen muss aber auch das Nutzerverhalten ständig optimiert werden. Hierzu gehört, den Nutzer über Möglichkeiten aufzuklären und zu sensibilisieren.

6.2.2 Nutzerverhalten

Mit Hinblick auf die angespannte finanzielle Lage der Stadt Herzogenrath, wird es immer schwieriger Energiesparmaßnahmen zu finanzieren. Somit erhält das Nutzerverhalten eine immer größere Bedeutung. Da die personellen Ressourcen für eine dauerhafte Betreuung der Schulen und Kindergärten nicht zur Verfügung stehen, prüft die Verwaltung, ob ein Schulprojekt auch ohne Betreuung durchzuführen wäre. Hierzu wäre es notwendig, dass Lehrkräfte sich bereit erklären, ein solches Projekt zu unterstützen. Mit diesem Projekt soll zwar möglichst viel Strom und Heizenergie eingespart werden, aber auch das pädagogische Ziel verfolgt werden, bereits Kindern und Jugendlichen einen verantwortungsbewussten Umgang mit Energie zu vermitteln.

6.2.3 Hausmeisterschulungen

Um den Energieverbrauch in öffentlichen Gebäuden zu senken, bedarf es der Information und Schulung der Gebäudenutzer. Eine besondere Schlüsselposition haben hier die Hausmeister. Sie müssen in der Lage sein, Anlagen richtig zu bedienen und diese regelmäßig an veränderte Nutzungsbedingungen anzupassen. Aus diesem Grund wurden im letzten Jahr alle Hausmeister geschult. Während dieser Schulung erhielten die Hausmeister durch praxisnahe Vorträge und Diskussionen, Einblick in die verschiedenen Möglichkeiten Energie wirtschaftlich einzusetzen.

6.2.3 Ausbau erneuerbare Energie und Kraft-Wärme-Kopplung

Photovoltaikanlagen

Die nachfolgende Tabelle stellt die Objekte mit den jeweiligen Photovoltaikanlagen dar:

Photovoltaikanlage Nordsternstraße						
Produzierter Strom [kWh]	CO ² Ersparnis [t]	Eingespeister Strom [kWh]	Vergütung [€]	Selbstgenutzter Strom [kWh]	Einsparungen durch den selbstgenutzten Strom [€]	Eingekaufter Strom [kWh]
30.084	16,937	22.059	4.216,37	8.025	1.951	12.448

Folgende Einnahmen werden aus dem Betrieb der Photovoltaikanlage generiert:

- Einspeisevergütung in Höhe von 16,062 ct/kWh
- Stromvermeidung

Folgende Objekte würden sich nach einer Untersuchung der enwor ebenfalls für eine Photovoltaikanlage eignen: Rathaus, TPH III und die Hauptschule Kohlscheid.

Hackschnitzelanlagen

Die nachfolgende Tabelle stellt die Objekte mit den jeweiligen Hackschnitzelanlagen dar:

Objekt	therm. Leistung	Produzierte Wärme [kWh]	Einsparungen durch die selbstgenutzte Wärme [€]
Bauhof Eyselshovener Straße	100 kW	96.541	8.817

Folgende Einnahmen werden aus dem Betrieb der Hackschnitzelanlage generiert:

- Verringerung des Gaseinkaufs

BHKW's

Die nachfolgende Tabelle stellt die Objekte mit den jeweiligen BHKW's dar:

Objekt	elektr. Leistung	therm. Leistung	Stromerzeugung 2013	Wärmeerzeugung 2013
Grundschule Dietrich-Bonhoeffer	50 kW	82 kW	223.486 kWh	409.070 kWh
Grundschule Leonhardstraße	20 kW	43 kW	22.094 kWh	53.026 kWh
Gesamtschule Am Langenpfehl	20 kW	43 kW	70.133 kWh	182.900 kWh

Folgende Einnahmen werden aus dem Betrieb der BHKW's generiert:

- Förderung aus dem KWK-Gesetz mit 5,11 ct/kWh (gilt nicht für die Anlage GS Dietrich-Bonhoeffer)
- Rückerstattung der Mineralsteuer mit 5,5 ct/kWh
- Stromvermeidung

7 Energieverbräuche und -kosten von Gebäudetypen

7.1 Verwaltungsgebäude (Rathaus, Verwaltungsgebäude Nordsternstr., VHS)

Tabellarische Darstellung witterungsbereinigter Heizenergie der Verwaltungsgebäude

Jahr	Beheizte Bruttogeschossfläche	Entwicklung in [%]	Heizenergieverbrauch	Heizenergieverbrauch witterungsbereinigt	Entwicklung in [%]	Heizkosten	Entwicklung in [%]	Heizenergiekennzahl [kWh/m ²]	Entwicklung in [%]
1997	6.749	100,0	1.095	1.210	100,0	30.848	100,0	162	100,0
1998	6.749	100,0	1.044	1.152	95,2	27.904	90,5	155	95,3
1999	6.749	100,0	1.021	1.171	96,8	26.503	85,9	151	93,2
2000	6.879	101,9	948	1.126	93,1	32.553	105,5	138	84,9
2001	7.154	106,0	1.038	1.135	93,8	43.786	141,9	145	89,5
2002	7.154	106,0	963	1.155	95,5	36.646	118,8	135	83,0
2003	7.154	106,0	997	1.122	92,7	39.632	128,5	139	85,9
2004	7.154	106,0	934	1.003	82,9	36.883	119,6	131	80,5
2005	7.154	106,0	912	1.031	85,2	44.658	144,8	127	78,6
2006	7.154	106,0	978	1.135	93,8	56.559	183,3	137	84,3
2007	7.154	106,0	808	989	81,7	46.792	151,7	113	69,6
2008	7.154	106,0	935	1.045	86,4	63.266	205,1	131	80,6
2009	7.154	106,0	940	1.052	86,9	59.953	194,3	131	81,0
2010	7.154	106,0	967	930	76,9	57.817	187,4	135	83,4
2011	7.154	106,0	816	978	80,8	54.659	177,2	114	70,3
2012	7.154	106,0	838	866	71,6	64.293	208,4	117	72,2
2013	7.154	106,0	898	868	71,8	67.397	218,5	125	77,4

Heizenergie

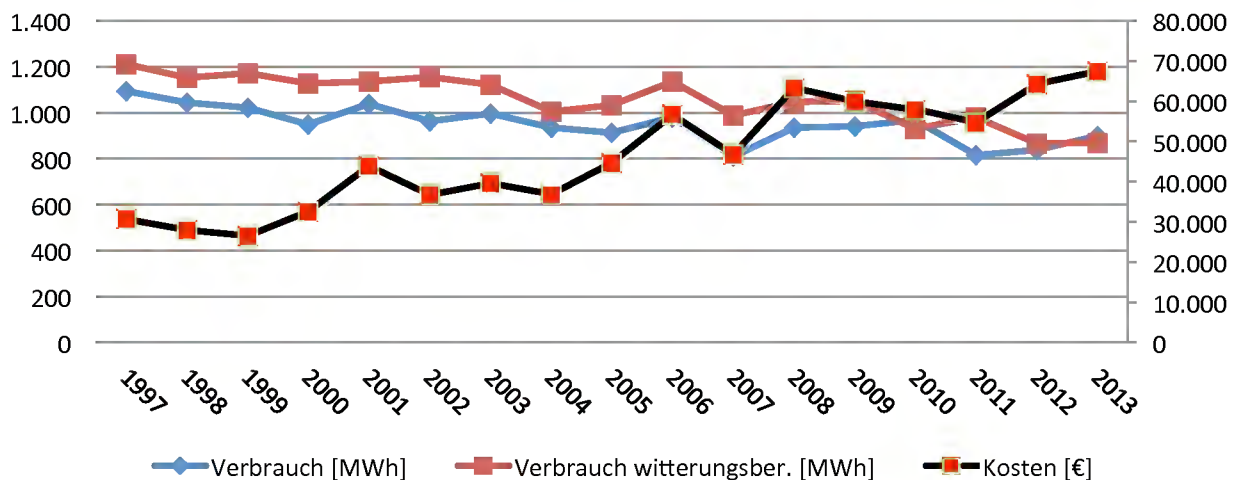

Tabellarische Darstellung Stromverbrauch der Verwaltungsgebäude

Jahr	Beheizte Bruttogeschossfläche	Entwicklung in [%]	Stromverbrauch	Entwicklung in [%]	Stromkosten	Entwicklung in [%]	Energiekennzahl Strom [kWh/m²]	Entwicklung in [%]	Kosten [€/MWh]
1997	6.749	100,0	235	100,0	30.980	100,0	35	100,0	132,00
1998	6.749	100,0	240	102,1	31.938	103,1	36	102,1	133,30
1999	6.749	100,0	242	103,2	30.904	99,8	36	103,2	127,54
2000	6.879	101,9	235	100,1	26.215	84,6	34	98,2	111,55
2001	7.154	106,0	240	102,4	27.933	90,2	34	96,6	116,24
2002	7.154	106,0	234	99,7	28.971	93,5	33	94,1	123,75
2003	7.154	106,0	232	98,7	28.654	92,5	32	93,1	123,72
2004	7.154	106,0	230	98,0	27.336	88,2	32	92,5	118,80
2005	7.154	106,0	233	99,3	32.254	104,1	33	93,7	138,37
2006	7.154	106,0	237	100,8	36.897	119,1	33	95,1	156,01
2007	7.154	106,0	227	96,8	37.039	119,6	32	91,3	163,10
2008	7.154	106,0	226	96,3	37.286	120,4	32	90,8	164,98
2009	7.154	106,0	242	103,1	40.321	130,2	34	97,2	166,68
2010	7.154	106,0	254	108,0	43.611	140,8	35	101,9	172,04
2011	7.154	106,0	262	111,5	49.431	159,6	37	105,2	188,96
2012	7.154	106,0	248	105,7	50.458	162,9	35	99,7	203,46
2013	7.154	106,0	245	104,3	51.304	165,6	34	98,4	209,64

Strom

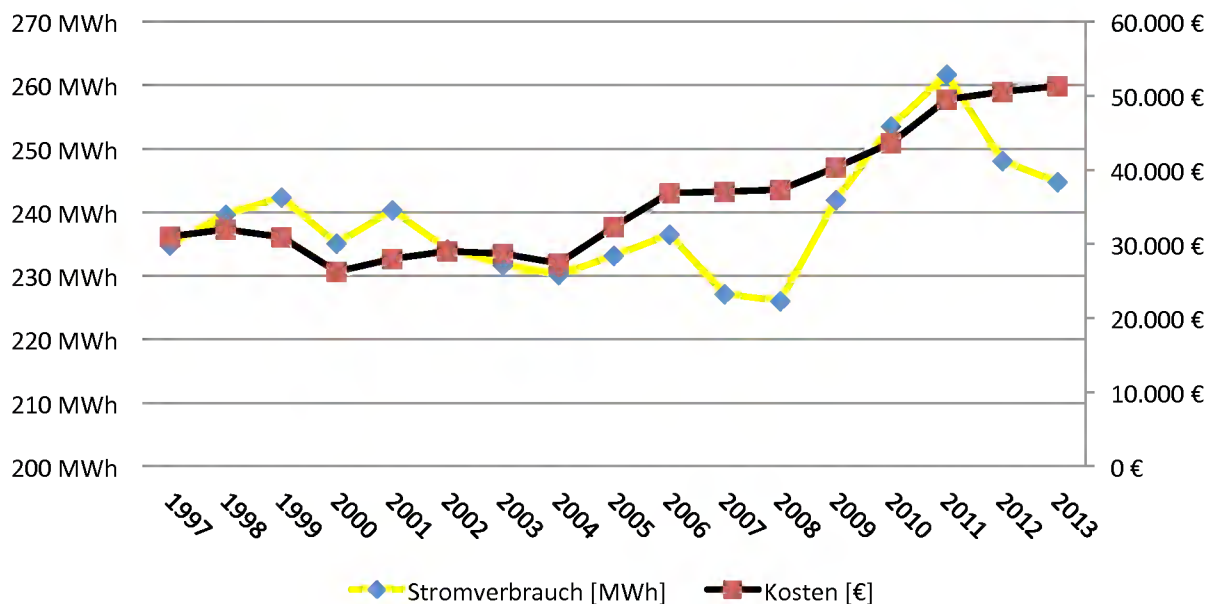

Tabellarische Darstellung Wasserverbrauch der Verwaltungsgebäude

Jahr	Beheizte Bruttogeschossfläche	Entwicklung in [%]	Wasserverbrauch	Entwicklung in [%]	Wasserkosten	Entwicklung in [%]	Energiekennzahl Wasser [l/m ²]	Entwicklung in [%]	Kosten [€/l]
1997	6.749	100,0	2.553	100,0	4.949	100,0	378	100,0	1,94
1998	6.749	100,0	2.102	82,3	4.328	87,5	311	82,3	2,06
1999	6.749	100,0	2.438	95,5	4.798	96,9	361	95,5	1,97
2000	6.879	101,9	2.075	81,3	3.643	73,6	302	79,7	1,76
2001	7.154	106,0	2.848	111,6	5.256	106,2	398	105,2	1,85
2002	7.154	106,0	1.540	60,3	3.840	77,6	215	56,9	2,49
2003	7.154	106,0	1.912	74,9	4.842	97,8	267	70,6	2,53
2004	7.154	106,0	2.872	112,5	6.703	135,4	401	106,1	2,33
2005	7.154	106,0	1.938	75,9	4.994	100,9	271	71,6	2,58
2006	7.154	106,0	2.167	84,9	5.708	115,3	303	80,1	2,63
2007	7.154	106,0	2.097	82,1	5.566	112,5	293	77,5	2,65
2008	7.154	106,0	1.711	67,0	4.781	96,6	239	63,2	2,79
2009	7.154	106,0	1.863	73,0	5.090	102,8	260	68,8	2,73
2010	7.154	106,0	1.231	48,2	3.806	76,9	172	45,5	3,09
2011	7.154	106,0	1.547	60,6	4.448	89,9	216	57,2	2,88
2012	7.154	106,0	1.316	51,5	3.876	78,3	184	48,6	2,95
2013	7.154	106,0	1.516	59,4	4.385	88,6	212	56,0	2,89

Wasser

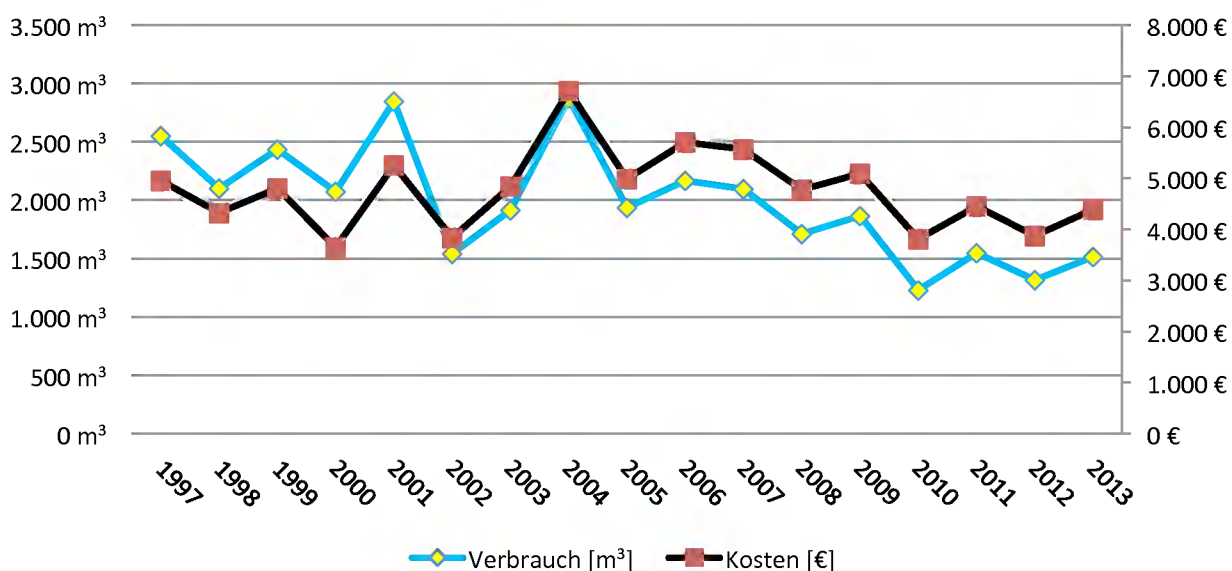

Tabellarische Darstellung Emissionen der Verwaltungsgebäude

Jahr	CO ² [t]	Entwicklung in [%]	SO ² [kg]	Entwicklung in [%]	Nox [kg]	Entwicklung in [%]	Staub [kg]	Entwicklung in [%]
1997	265,6	100,0	26,5	100,0	173,9	100,0	3,3	100,0
1998	256,3	96,5	27,1	102,3	169,0	97,2	3,4	103,0
1999	252,2	95,0	27,4	103,4	167,7	96,4	3,4	103,0
2000	235,6	88,7	26,2	98,9	156,8	90,2	3,2	97,0
2001	255,4	96,2	27,2	102,6	168,9	97,1	3,4	103,0
2002	239,2	90,1	26,5	100,0	159,2	91,5	3,3	100,0
2003	245,3	92,4	26,2	98,9	162,8	93,6	3,2	97,0
2004	245,0	92,2	26,0	98,1	162,5	93,4	3,2	97,0
2005	228,7	86,1	26,3	99,2	152,8	87,9	3,3	100,0
2006	242,7	91,4	26,7	100,8	161,2	92,7	3,3	100,0
2007	206,1	77,6	25,3	95,5	138,6	79,7	3,1	93,9
2008	231,9	87,3	25,5	96,2	153,9	88,5	3,2	97,0
2009	231,6	87,2	25,5	96,2	153,8	88,4	3,2	97,0
2010	243,8	91,8	28,6	107,9	163,0	93,7	3,6	109,1
2011	215,2	81,0	29,6	111,7	146,9	84,5	3,7	112,1
2012	216,8	81,6	28,0	105,7	146,8	84,4	3,5	105,2
2013	226,0	85,1	26,8	100,9	151,2	86,9	3,3	100,3

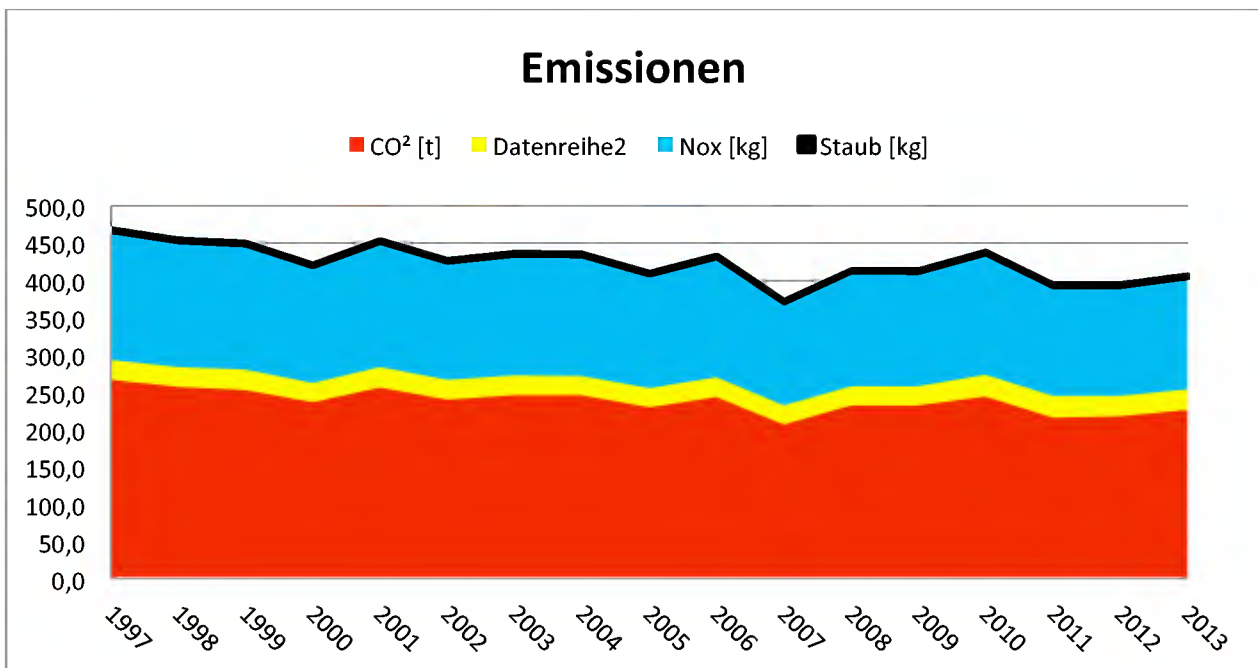



Anschrift:
Rathaus der Stadt Herzogenrath
Rathausplatz 1
52134 Herzogenrath

Bauwerkszuordnung: Verwaltungsgebäude

Bruttogeschossfläche: 6.755 m²
Beheizte Bruttogeschossfläche 6.343 m²
Heizmedium: Gas

	Heizenergie					Strom				Wasser		
	MWh	Verbrauch Witterungsbereinigt MWh	Energiekennzahl kWh/m ²	Kosten (€)	Kosten (€/kWh)	Verbrauch MWh	Energiekennzahl kWh/m ²	Kosten (€)	Kosten (€/kWh)	Verbrauch m ³	Energiekennzahl Liter/m ²	Kosten (€)
1997	1.014,9	1.122,0	177	27.240	26,84	213,6	33,7	27.821	130,25	2.232	352	4.424
1998	969,4	1.070,0	169	24.784	25,57	215,2	33,9	28.287	131,45	1.701	268	3.678
1999	969,8	1.112,3	175	24.755	25,53	201,6	31,8	24.913	123,58	2.176	343	4.348
2000	894,9	1.063,2	168	30.398	33,97	209,2	32,9	23.000	109,94	1.910	301	3.338
2001	974,5	1.065,3	168	40.673	41,74	207,0	32,6	23.952	115,71	2.656	419	4.915
2002	911,7	1.093,5	172	34.266	37,58	203,7	32,1	24.974	122,60	1.421	224	3.571
2003	947,6	1.066,3	168	37.253	39,31	199,8	31,5	24.344	121,84	1.793	283	4.548
2004	879,7	944,7	149	34.306	39,00	196,3	30,9	22.521	114,73	2.734	431	6.367
2005	860,6	973,0	153	41.917	48,71	197,5	31,1	27.143	137,43	1.796	283	4.650
2006	919,6	1.067,0	168	52.920	57,55	202,5	31,9	31.557	155,84	2.048	323	5.393
2007	756,2	925,4	146	43.579	57,63	198,4	31,3	31.807	160,32	1.997	315	5.289
2008	875,6	978,9	154	59.200	67,61	194,6	30,7	31.220	160,43	1.601	252	4.484
2009	877,5	981,9	155	56.086	63,92	215,3	33,9	35.035	162,74	1.735	274	4.756
2010	905,0	870,1	137	54.026	59,69	228,1	36,0	38.311	167,98	1.108	175	3.482
2011	765,9	918,2	145	51.208	66,86	235,9	37,2	43.986	186,43	1.415	223	4.106
2012	784,9	811,4	128	60.584	77,19	224,9	35,5	44.995	200,03	1.205	190	3.576
2013	836,1	811,6	128	63.242	75,64	219,9	34,7	47.187	214,63	1.403	221	4.081

Seit Einführung des städtischen Energiemanagements ist es gelungen, den Heizenergieverbrauch kontinuierlich zu senken. Diese Reduzierungen konnten maßgeblich durch gezielte Maßnahmen erreicht werden. Hierzu zählen: Sanierung der Heiz- und Regeltechnik sowie die Dämmung der Flachdächer Jugendamt und Hauptgebäude. Der Stromverbrauch ist gegenüber dem Basisjahr leicht gestiegen. Dies ist vor allem auf den Ausbau der EDV und die Klimatisierung der Serverräume zurückzuführen.

Graphische Auswertung der Energieverbräuche Rathaus, Rathausplatz 1

Heizenergie

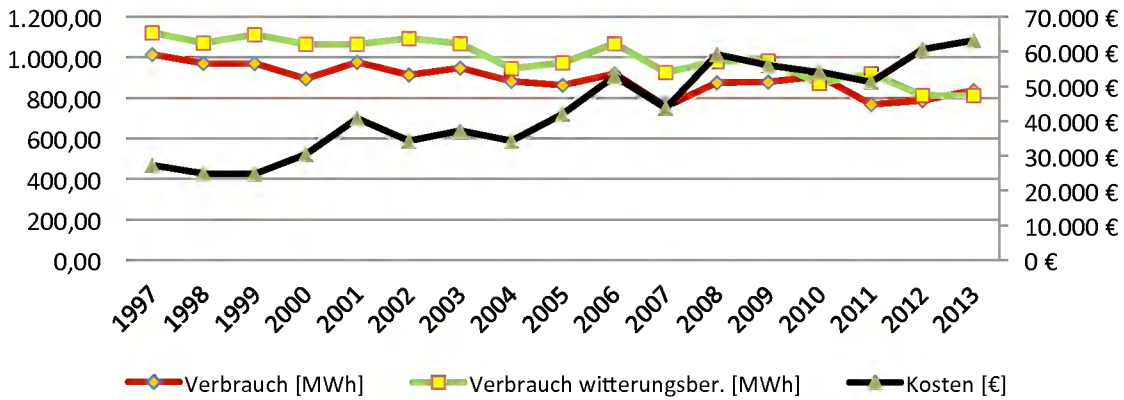

Strom

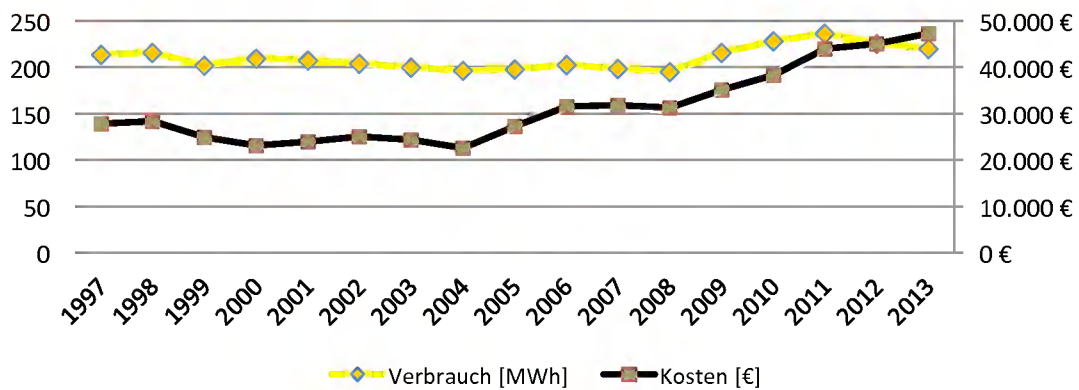

Wasser

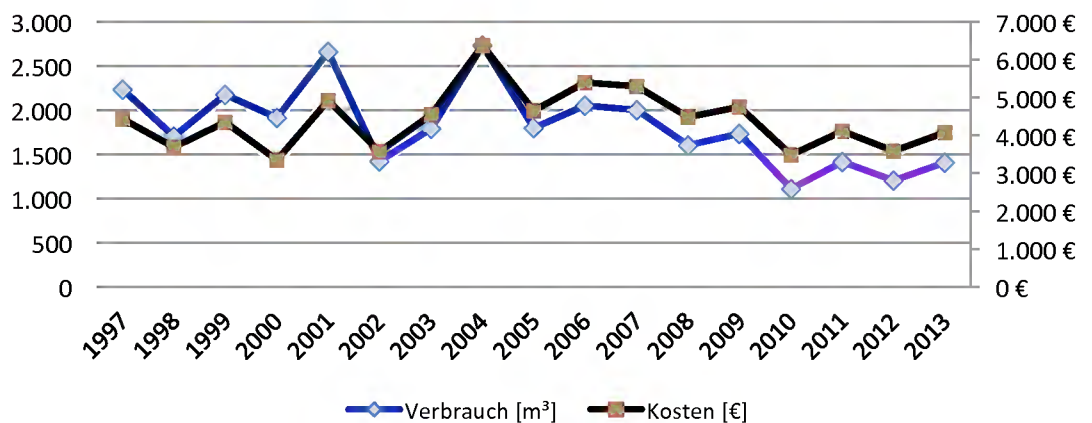



Anschrift:
 FB 4 der Stadt Herzogenrath
 Nordsternstraße 25
 52134 Herzogenrath

Bauwerkszuordnung: Verwaltungsgebäude

Bruttogeschossfläche: 811 m²
 Beheizte Bruttogeschossfläche: 811 m²
 Heizmedium: Gas

Jahr	Heizenergie					Strom				Wasser		
	Verbrauch MWh	Verbrauch Witterungs-bereinigt MWh	Energie-kennzahl kWh/m ²	Kosten (€)	Kosten (€/kWh)	Verbrauch MWh	Energie-Kennzahl kWh/m ²	Kosten (€)	Kosten (€/kWh)	Verbrauch m ³	Energie-Kennzahl Liter/m ²	Kosten (€)
1997	79,8	88,2	217	3.608	45,21	15,5	28,9	2.242	144,65	322	601	525
1998	74,3	82,0	202	3.120	41,99	17,8	33,2	2.573	144,55	400	746	650
1999	50,7	58,2	143	1.748	34,48	33,5	62,5	4.889	145,94	262	489	450
2000	52,9	62,8	117	2.156	40,76	18,8	35,1	2.248	119,57	165	308	305
2001	63,6	69,5	85	3.113	48,94	23,3	28,7	2.733	117,29	192	237	341
2002	51,6	61,9	76	2.381	46,14	24,0	29,6	3.073	128,04	119	147	269
2003	49,0	55,1	68	2.379	48,55	25,2	31,1	3.338	132,46	119	147	294
2004	54,4	58,4	72	2.577	47,38	26,5	32,7	3.700	139,62	138	170	336
2005	51,2	57,9	71	2.741	53,53	28,5	35,1	4.015	140,86	142	175	344
2006	58,8	68,2	84	3.639	61,89	27,7	34,2	4.320	155,96	119	147	316
2007	51,9	63,5	78	3.213	61,90	25,5	31,4	4.582	179,69	100	123	277
2008	59,3	66,3	82	4.066	68,56	26,5	32,7	4.906	185,14	110	136	297
2009	56,0	62,6	77	3.867	69,10	22,0	27,1	4.167	189,48	128	158	334
2010	62,3	59,9	74	3.791	60,81	20,7	25,5	4.222	204,17	123	152	324
2011	50,1	60,0	74	3.451	68,91	22,0	27,1	4.568	207,45	132	163	342
2012	52,8	54,6	67	3.710	70,23	19,0	23,5	4.477	235,04	111	137	299
2013	58,6	56,9	70	4.155	70,89	20,5	25,2	3.012	241,97	113	139	304

Trotz der erweiterten Fläche von 536 m² im Jahr 2000 auf 811 m² konnte die Energiekennzahl gesenkt werden. Dies ist auf die angebrachte Fassadendämmung zurückzuführen. Im Jahr 2013 sanken die Stromkosten um 32,72 %. Dies war dank der installierten Photovoltaikanlage möglich. Die Anlage wurde im Februar 2013 in Betrieb genommen und hat eine Leistung von 31 kWp. Im Jahr 2013 wurden insgesamt 30.084 kWh Strom produziert. 8.025 kWh wurden selbst im Verwaltungsgebäude verbraucht, die restlichen 22.059 kWh wurden ins Netz eingespeist und mit 4.216,37 € vergütet. Durch den eigengenutzten Strom konnten Kosten in Höhe von 1.951,20 € eingespart werden. Insgesamt konnte die Anlage innerhalb von 10 Monaten einen Gewinn in Höhe von 6.167,57 € erzielen. Die Kosten für die Anlage betragen 49.107,- €.

Photovoltaikanlage Nordsternstraße

Produzierter Strom [kWh]	CO ² Ersparnis [t]	Eingespeister Strom [kWh]	Vergütung [€]	Selbstgenutzter Strom [kWh]	Einsparungen durch den selbstgenutzten Strom	Eingekaufter Strom [kWh]
30.084	16.937	22.059	4.216,37	8.025	1.951	12.448

Graphische Auswertung der Energieverbräuche Verwaltungsgebäude Nordsternstraße

Heizenergie

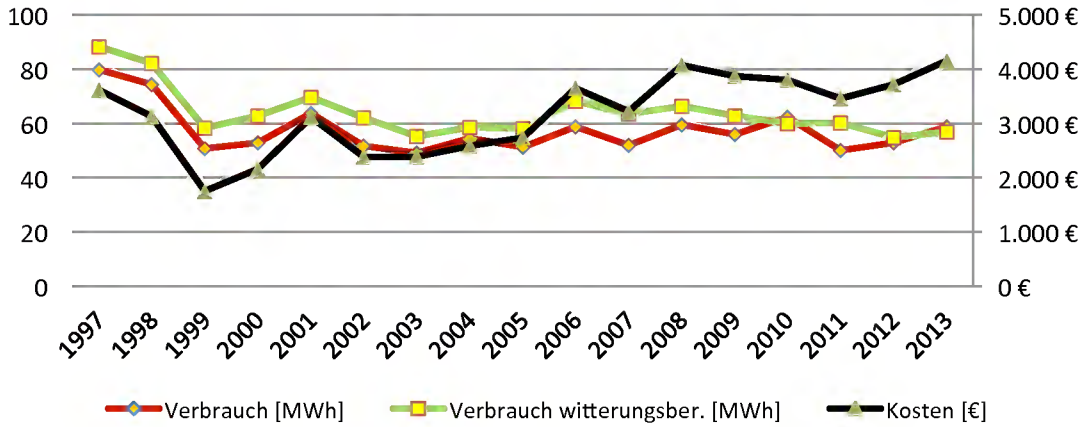

Strom

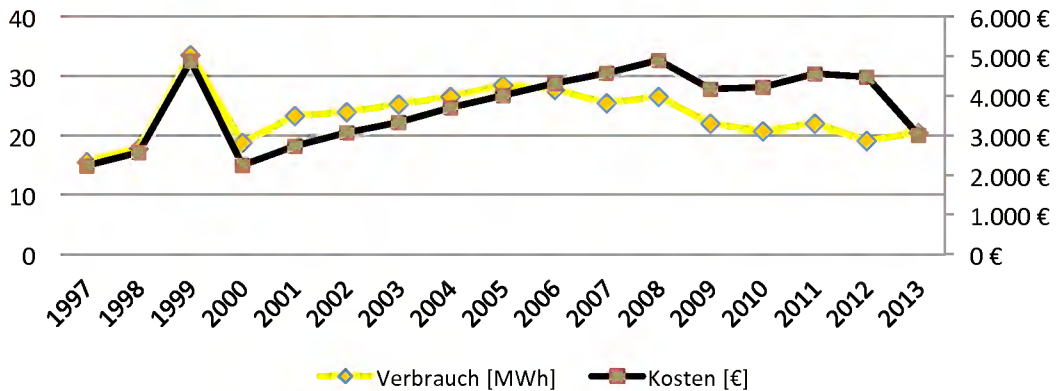

Wasser

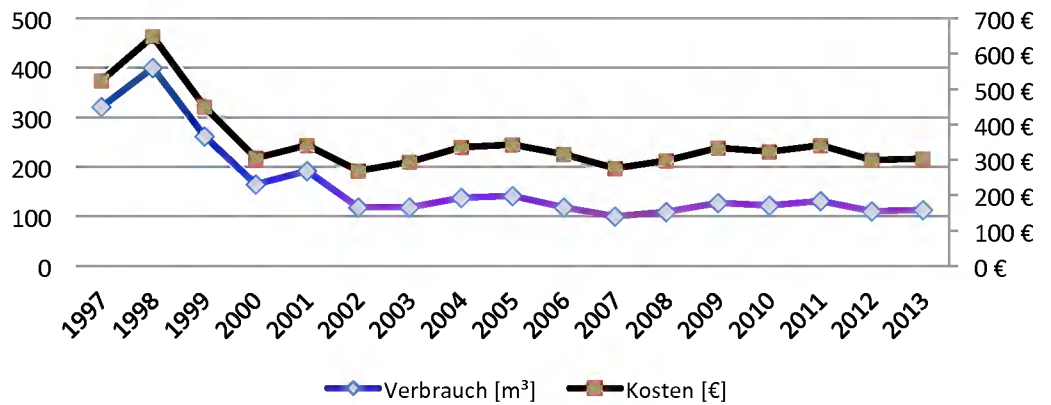



Anschrift:
Volkshochschule
Erkensstraße
52134 Herzogenrath

Bauwerkszuordnung: angemieteter Bereich

Bruttogeschossfläche: 254 m²
Beheizte Bruttogeschossfläche: 254 m²

Strom				
Jahr	Verbrauch MWh	Energie- Kennzahl kWh/m ²	Kosten (€)	Kosten (€/kWh)
1997	5,6	22,0	917	163,75
1998	6,6	26,0	1.077	163,18
1999	7,2	28,3	1.102	153,06
2000	7,0	27,6	967	138,14
2001	10,0	39,4	1.248	124,80
2002	6,4	25,2	924	144,38
2003	6,6	26,0	973	147,42
2004	7,3	28,7	1.115	152,78
2005	7,1	28,0	1.096	154,37
2006	6,3	24,8	1.020	161,91
2007	6,5	25,6	1.052	161,91
2008	4,9	19,1	1.160	238,70
2009	4,6	18,2	1.118	242,28
2010	4,7	18,6	1.077	227,64
2011	3,6	14,2	878	243,81
2012	4,0	16,0	986	242,25
2013	4,4	17,4	1.105	250,28

Graphische Auswertung der Energieverbräuche Volkshochschule Erkenstraße

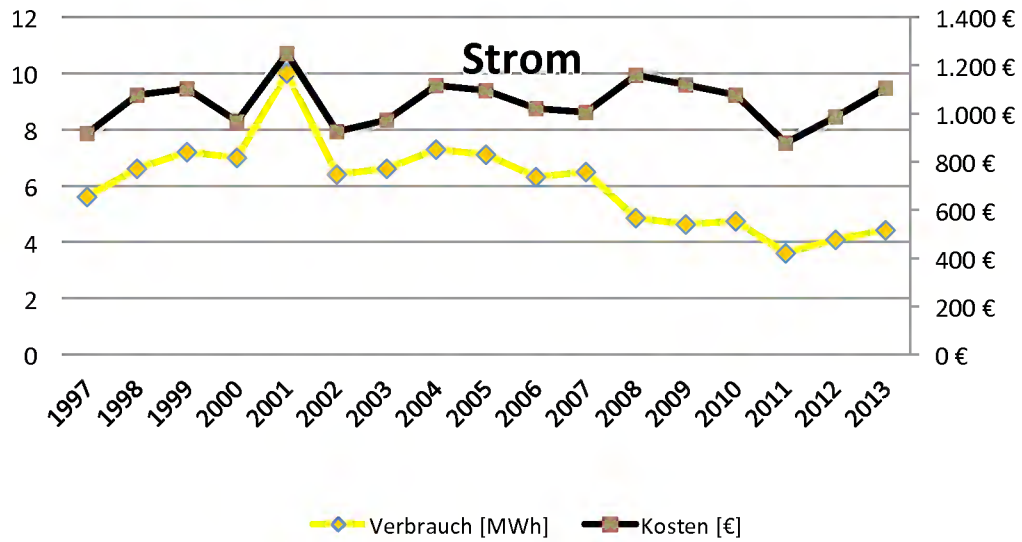

7.2 Feuerwachen (Feuer- u. Rettungswache Erkensmühle, Feuerwache u. Nothilfezentrum Martinusstr., Feuerwache Ebertstr.)

Tabellarische Darstellung witterungsbereinigter Heizenergie der Feuerwachen

Jahr	Beheizte Bruttogeschossfläche	Entwicklung in [%]	Heizenergieverbrauch	Heizenergieverbrauch witterungsbereinigt	Entwicklung in [%]	Heizkosten	Entwicklung in [%]	Heizenergiekennzahl [kWh/m ²]	Entwicklung in [%]
1997	5.193	100,0	974	1.026	100,0	27.050	100,0	188	100,0
1998	5.193	100,0	942	995	97,0	25.470	94,2	181	96,7
1999	5.193	100,0	850	903	88,0	23.269	86,0	164	87,2
2000	5.193	100,0	858	963	93,9	30.928	114,3	165	88,0
2001	5.193	100,0	977	1.035	100,8	43.868	162,2	188	100,3
2002	5.193	100,0	906	1.014	98,9	36.572	135,2	174	93,0
2003	5.193	100,0	965	1.006	98,1	40.120	148,3	186	99,0
2004	5.193	100,0	1.003	1.048	102,2	40.929	151,3	193	102,9
2005	5.193	100,0	1.000	1.100	107,2	40.929	151,3	193	102,6
2006	5.193	100,0	1.053	1.156	112,7	62.788	232,1	203	108,1
2007	5.193	100,0	820	968	94,4	48.285	178,5	158	84,2
2008	5.193	100,0	1.090	1.167	113,7	76.433	282,6	210	111,9
2009	5.193	100,0	1.002	1.074	104,7	70.714	261,4	193	102,9
2010	5.193	100,0	1.164	1.108	108,0	74.408	275,1	224	119,5
2011	5.193	100,0	818	950	92,6	59.590	220,3	158	83,9
2012	5.193	100,0	832	845	82,4	70.906	262,1	160	85,4
2013	5.193	100,0	848	832	81,1	72.234	267,0	163	87,1

Heizenergie

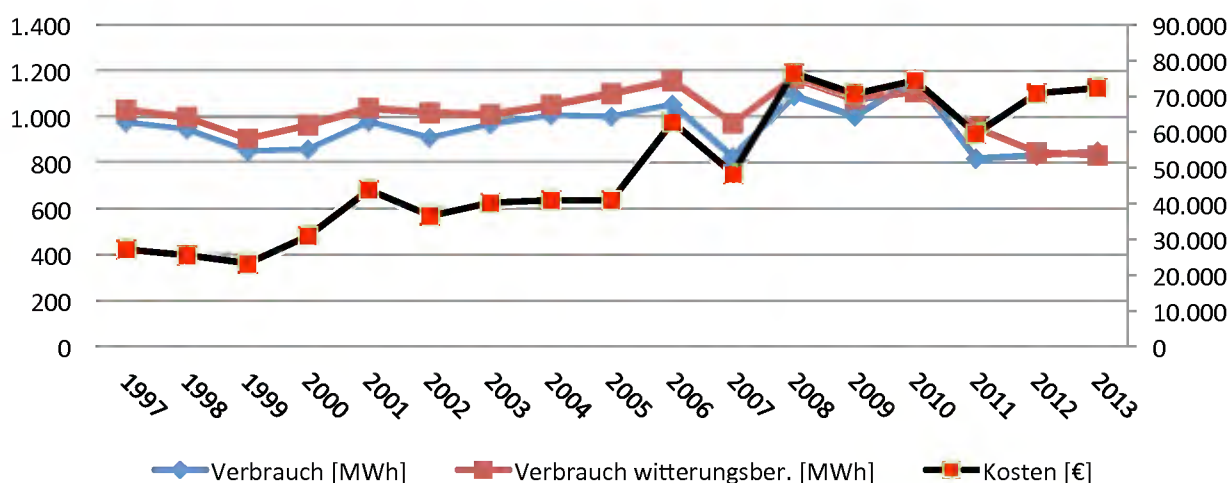

Tabellarische Darstellung Stromverbrauch der Feuerwachen

Jahr	Beheizte Bruttogeschossfläche	Entwicklung in [%]	Stromverbrauch	Entwicklung in [%]	Stromkosten	Entwicklung in [%]	Energiekennzahl Strom [kWh/m ²]	Entwicklung in [%]	Kosten [€/MWh]
1997	5.193	100,0	148,00	100,0	18.032	100,0	28	100,0	121,84
1998	5.193	100,0	139,80	94,5	17.586	97,5	27	94,5	125,79
1999	5.193	100,0	138,10	93,3	17.120	94,9	27	93,3	123,97
2000	5.193	100,0	134,70	91,0	14.613	81,0	26	91,0	108,49
2001	5.193	100,0	146,30	98,9	16.622	92,2	28	98,9	113,62
2002	5.193	100,0	151,40	102,3	18.351	101,8	29	102,3	121,21
2003	5.193	100,0	152,60	103,1	19.074	105,8	29	103,1	124,99
2004	5.193	100,0	161,90	109,4	20.008	111,0	31	109,4	123,58
2005	5.193	100,0	165,10	111,6	23.016	127,6	32	111,6	139,41
2006	5.193	100,0	166,80	112,7	25.728	142,7	32	112,7	154,24
2007	5.193	100,0	154,50	104,4	28.304	157,0	30	104,4	183,20
2008	5.193	100,0	151,10	102,1	27.901	154,7	29	102,1	184,65
2009	5.193	100,0	140,10	94,7	26.165	145,1	27	94,7	186,76
2010	5.193	100,0	161,76	109,3	29.696	164,7	31	109,3	183,58
2011	5.193	100,0	150,10	101,4	30.810	170,9	29	101,4	205,26
2012	5.193	100,0	151,50	102,4	32.620	180,9	29	102,4	215,31
2013	5.193	100,0	152,10	102,8	34.905	193,6	29	102,8	229,49

Strom

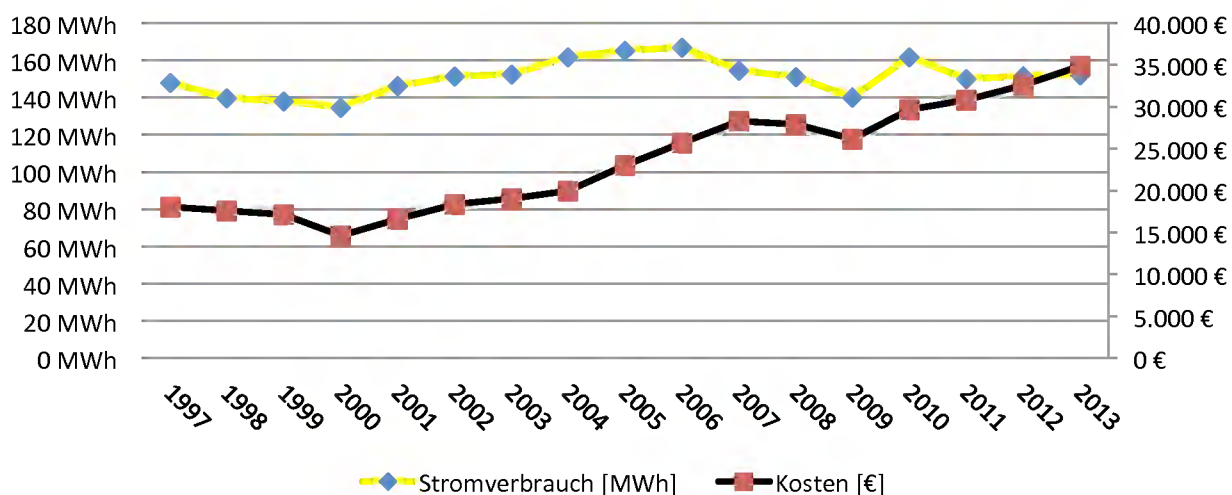

Tabellarische Darstellung Wasserverbrauch der Feuerwachen

Jahr	Beheizte Bruttogeschossfläche	Entwicklung in [%]	Wasserverbrauch	Entwicklung in [%]	Wasserkosten	Entwicklung in [%]	Energiekennzahl Wasser [l/m ²]	Entwicklung in [%]	Kosten [€/l]
1997	5.193	100,0	1.548	100,0	3.980	100,0	298	100,0	2,57
1998	5.193	100,0	1.408	91,0	3.912	98,3	271	91,0	2,78
1999	5.193	100,0	1.101	71,1	2.943	73,9	212	71,1	2,67
2000	5.193	100,0	1.522	98,3	3.875	97,4	293	98,3	2,55
2001	5.193	100,0	1.485	95,9	3.775	94,8	286	95,9	2,54
2002	5.193	100,0	1.471	95,0	4.186	105,2	283	95,0	2,85
2003	5.193	100,0	1.563	101,0	4.639	116,6	301	101,0	2,97
2004	5.193	100,0	1.453	93,9	4.504	113,2	280	93,9	3,10
2005	5.193	100,0	1.460	94,3	4.527	113,7	281	94,3	3,10
2006	5.193	100,0	1.613	104,2	5.025	126,3	311	104,2	3,12
2007	5.193	100,0	1.653	106,8	5.107	128,3	318	106,8	3,09
2008	5.193	100,0	1.416	91,5	4.625	116,2	273	91,5	3,27
2009	5.193	100,0	1.434	92,6	4.649	116,8	276	92,6	3,24
2010	5.193	100,0	1.287	83,1	4.363	109,6	248	83,1	3,39
2011	5.193	100,0	1.347	87,0	4.485	112,7	259	87,0	3,33
2012	5.193	100,0	1.375	88,8	4.541	114,1	265	88,8	3,30
2013	5.193	100,0	1.236	79,9	4.259	107,0	238	79,9	3,45

Wasser

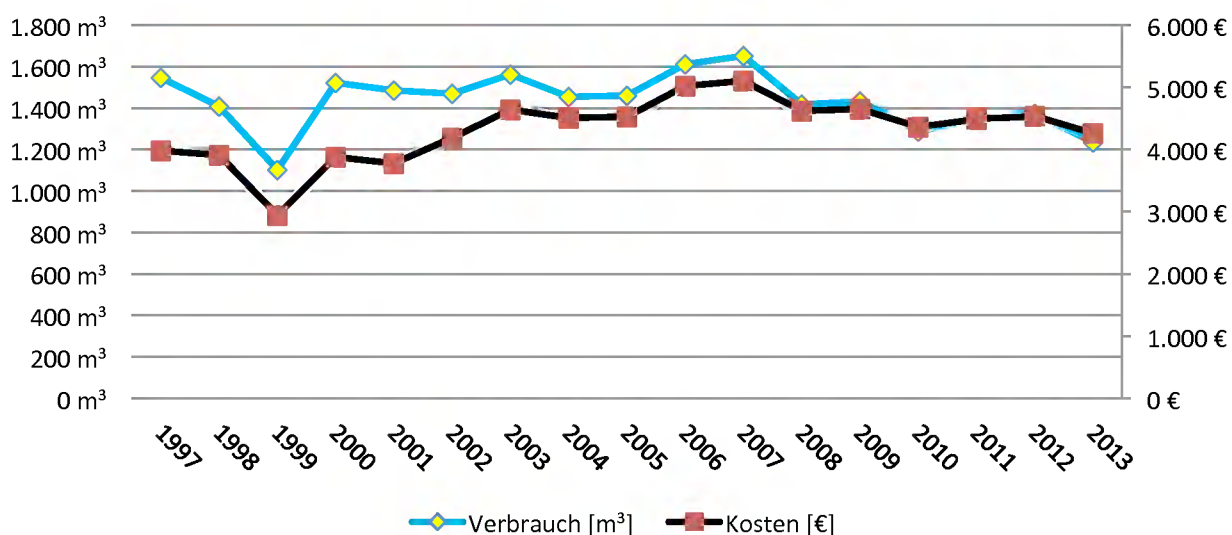

Tabellarische Darstellung Emissionen der Feuerwachen

Jahr	CO ² [t]	Entwicklung in [%]	SO ² [kg]	Entwicklung in [%]	Nox [kg]	Entwicklung in [%]	Staub [kg]	Entwicklung in [%]
1997	225,1	100,0	17,8	100,0	149,1	100,0	2,3	100,0
1998	217,1	96,4	17,0	95,5	143,8	96,4	2,2	95,7
1999	198,3	88,1	16,9	94,9	132,8	89,1	2,3	100,0
2000	199,2	88,5	16,4	92,1	132,8	89,1	2,2	95,7
2001	225,5	100,2	18,0	101,1	150,1	100,7	2,4	104,3
2002	212,1	94,2	18,4	103,4	142,0	95,2	2,4	104,3
2003	224,1	99,6	18,4	103,4	149,1	100,0	2,4	104,3
2004	233,7	103,8	19,6	110,1	155,8	104,5	2,6	113,0
2005	233,7	103,8	19,8	111,2	155,6	104,4	2,6	113,0
2006	244,7	108,7	20,2	113,5	162,9	109,3	2,7	117,4
2007	194,0	86,2	17,7	99,4	130,3	87,4	2,3	100,0
2008	248,9	110,6	18,3	102,8	164,0	110,0	2,4	104,3
2009	229,3	101,9	17,2	96,6	151,7	101,7	2,3	100,0
2010	265,8	118,1	19,5	109,6	174,8	117,2	2,6	113,0
2011	194,0	86,2	17,8	100,0	130,0	87,2	2,3	100,0
2012	197,5	87,8	18,4	103,4	133,3	89,4	2,4	104,3
2013	200,8	89,2	18,5	103,9	135,2	90,7	2,4	104,3

Emissionen

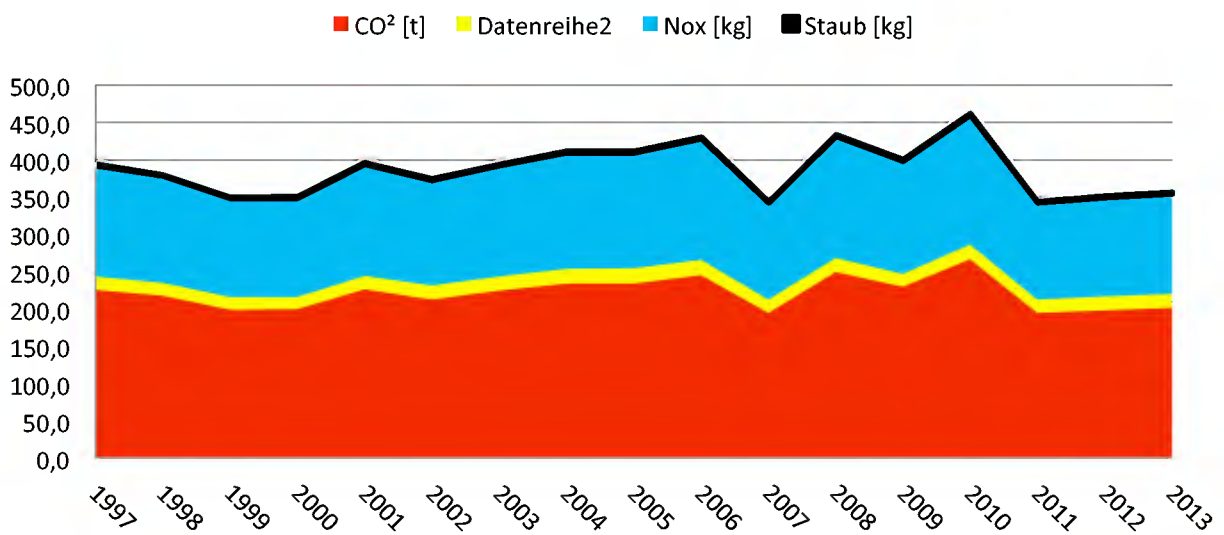



Anschrift:
Zentrale Feuer- u. Rettungswache
Erkensmühle
52134 Herzogenrath

Bauwerkszuordnung: Feuer- u. Rettungswache

Bruttogeschossfläche: 2.818 m²
Beheizte Bruttogeschossfläche: 2.818 m²
Heizmedium: Gas

Jahr	Heizenergie					Strom				Wasser		
	Verbrauch MWh	Verbrauch Witterungsbereinigt MWh	Energiekennzahl kWh/m ²	Kosten (€)	Kosten (€/kWh)	Verbrauch MWh	Energiekennzahl kWh/m ²	Kosten (€)	Kosten (€/kWh)	Verbrauch m ³	Energiekennzahl Liter/m ²	Kosten (€)
1997	579,0	609,6	216	14.079	24,32	123,6	43,9	14.224	115,08	878	312	2.768
1998	547,3	578,1	205	12.523	22,88	115,4	41,0	13.730	118,98	697	247	2.619
1999	488,2	518,8	184	11.133	22,80	115,1	40,8	13.503	117,32	544	193	1.875
2000	503,9	566,1	201	15.718	31,19	113,5	40,3	11.755	103,57	834	296	2.642
2001	554,2	586,9	208	21.796	39,33	121,9	43,3	13.462	110,44	767	272	2.507
2002	504,6	565,3	201	17.332	34,35	125,7	44,6	14.758	117,41	738	262	2.721
2003	579,6	604,8	215	21.187	36,55	125,0	44,4	15.136	121,09	878	312	3.102
2004	584,3	610,8	217	20.733	35,48	134,2	47,6	15.847	118,08	835	296	3.061
2005	577,3	626,1	222	25.820	44,73	138,9	49,3	19.022	136,94	796	282	2.993
2006	590,4	629,2	223	32.712	55,41	139,6	49,5	21.161	151,58	767	272	3.036
2007	437,2	505,8	179	23.832	54,51	129,5	46,0	23.483	181,33	756	268	3.014
2008	654,0	686,8	244	42.861	65,54	125,4	44,5	22.780	181,66	764	271	3.030
2009	606,9	638,9	227	39.628	65,30	114,0	40,5	20.964	183,86	797	283	3.097
2010	755,9	719,2	255	46.135	61,03	140,6	49,9	25.073	178,36	723	257	2.947
2011	535,3	615,2	218	36.214	67,66	132,9	47,2	26.764	201,39	746	265	2.994
2012	445,5	452,2	160	34.598	77,66	132,6	47,0	28.040	211,54	757	269	3.016
2013	471,3	461,9	164	36.744	77,97	131,1	46,5	29.696	226,44	744	264	2.990

Durch die Erneuerung der Heiz- und Regeltechnik im Sommer 2011 konnte der Heizenergieverbrauch drastisch gesenkt werden.

Graphische Auswertung der Energieverbräuche Feuerwache Erkensmühle

Heizenergie

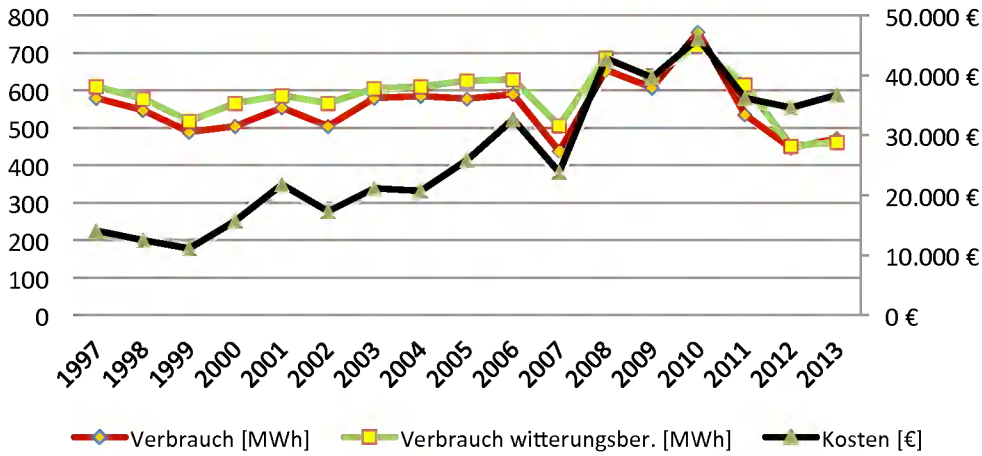

Strom

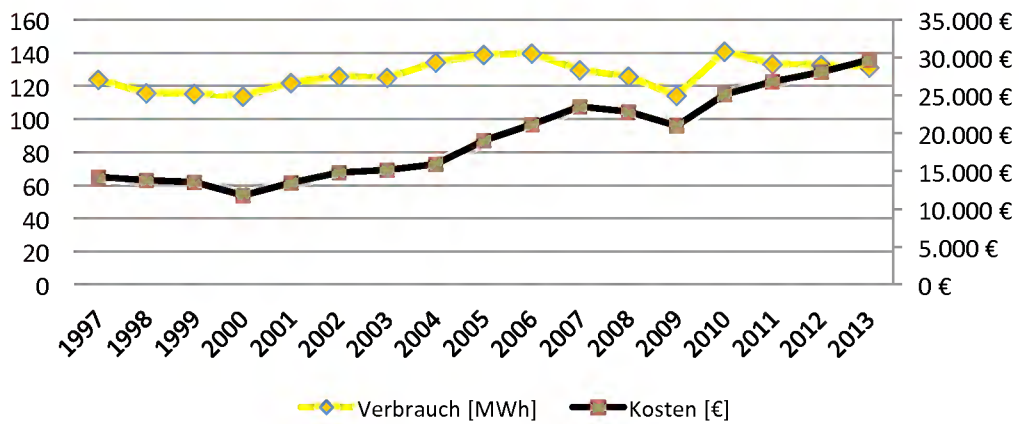

Wasser

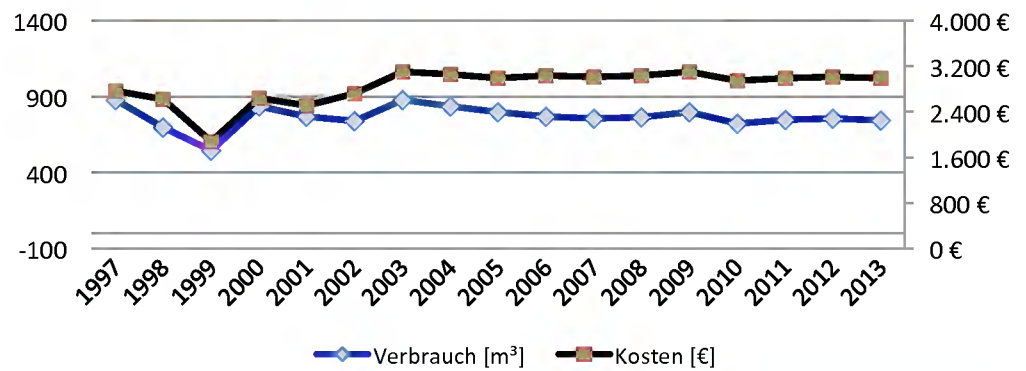



Anschrift:
Feuerwache u. Nothilfezentrum Merkstein
Martinusstraße
52134 Herzogenrath-Merkstein

Bauwerkszuordnung: Feuer- und Nothilfezentrum

Bruttogeschossfläche: 1.538 m²
Beheizte Bruttogeschossfläche: 1.538 m²
Heizmedium: Gas

Jahr	Heizenergie					Strom				Wasser		
	Verbrauch MWh	Verbrauch Witterungs-bereinig MWh	Energie-kennzahl kWh/m ²	Kosten (€)	Kosten (€/kWh)	Verbrauch MWh	Energie-Kennzahl kWh/m ²	Kosten (€)	Kosten (€/kWh)	Verbrauch m ³	Energie-Kennzahl Liter/m ²	Kosten (€)
1997	303,4	335,4	218	8.329	27,45	16,5	10,7	2.579	156,30	445	289	776
1998	297,5	328,4	214	8.357	28,09	16,6	10,8	2.630	158,46	489	318	854
1999	253,3	290,5	189	7.114	28,09	15,5	10,1	2.458	158,58	336	218	633
2000	254,3	302,1	196	9.177	36,09	16,0	10,4	2.104	131,50	440	286	767
2001	303,5	331,8	216	13.749	45,30	17,5	11,4	2.263	129,30	532	346	893
2002	296,2	355,3	231	12.140	40,99	18,4	12,0	2.564	139,35	504	328	972
2003	285,7	321,5	209	12.285	43,00	18,8	12,2	2.679	142,50	469	305	1.019
2004	309,9	332,8	216	13.111	42,31	19,9	12,9	2.977	149,62	399	259	908
2005	330,2	373,3	242	15.771	47,76	19,3	12,5	2.925	151,57	428	278	966
2006	352,1	408,6	266	20.137	57,19	19,4	12,6	3.254	167,73	646	420	1.464
2007	294,1	340,3	221	16.445	55,92	18,0	11,7	3.465	192,50	701	456	1.576
2008	330,5	369,5	240	21.932	66,36	18,2	11,8	3.634	199,65	470	306	1.106
2009	281,4	296,3	193	19.178	68,15	17,9	11,7	3.568	199,01	445	289	1.043
2010	310,5	295,5	192	19.348	62,31	14,2	9,2	3.098	218,04	413	269	991
2011	210,2	241,6	157	15.147	72,04	11,0	7,2	2.648	239,88	447	291	1.060
2012	278,8	283,0	184	22.131	79,37	11,7	7,6	2.834	242,61	472	307	1.110
2013	272,0	266,6	173	21.550	79,22	12,7	8,3	3.196	250,78	372	242	907

Durchgeführte Maßnahmen:

- 2010 Erneuerung der Heiz- und Regeltechnik
- 2010 Erneuerung der Elektroverteilung und in Teilbereichen die Beleuchtung
- 2010 Erneuerung der Trinkwasseranlage und Einbau von Wasserspararmaturen

Zusätzlich zur Feuerwache werden noch zwei weitere Mietwohnungen mit Heizenergie versorgt. Die Verbrauchsschwankungen sind rein Nutzerbedingt.

Graphische Auswertung der Energieverbräuche Feuerwache Martinusstraße

Heizenergie

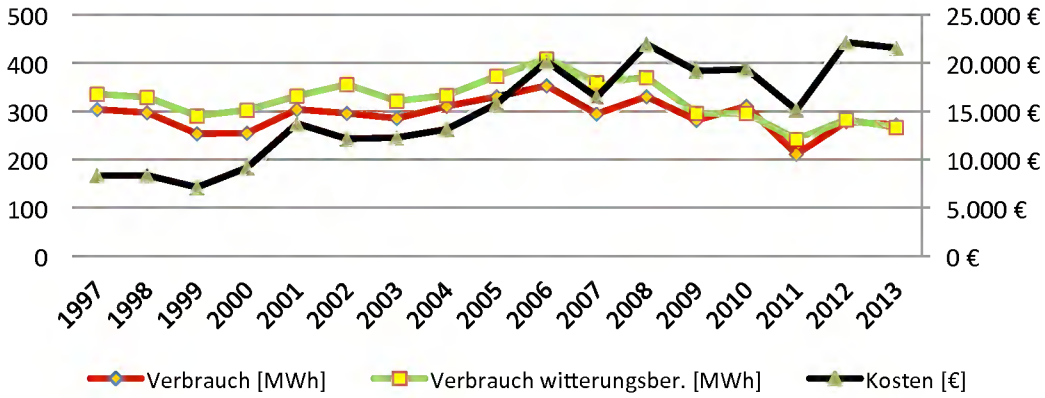

Strom

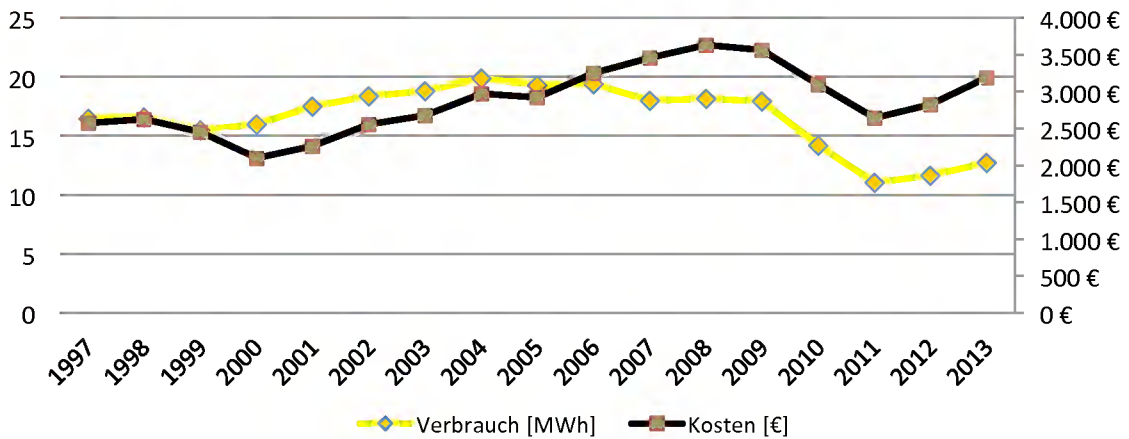

Wasser

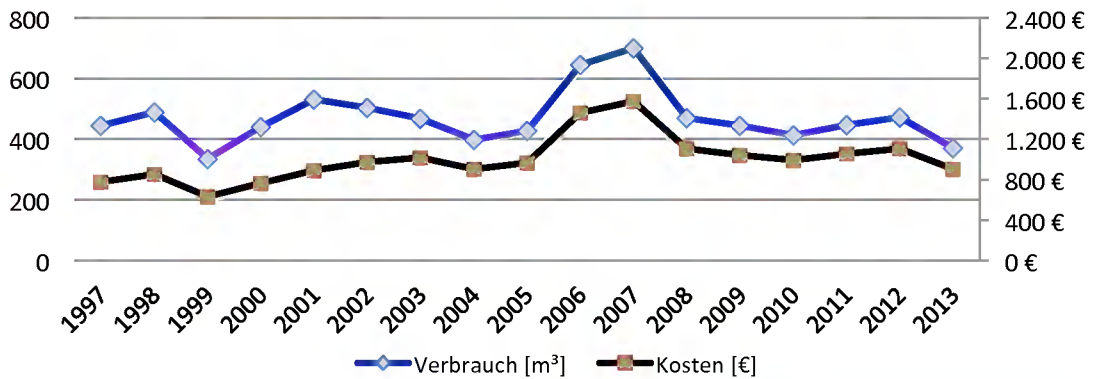



Anschrift:
Feuerwache Ebertstraße
Ebertstraße
52134 Herzogenrath

Bauwerkszuordnung: Feuerwache
Bruttogeschossfläche: 887 m²
Beheizte Bruttogeschossfläche: 837 m²
Heizmedium: Fernwärme

Jahr	Heizenergie					Strom				Wasser		
	Verbrauch MWh	Verbrauch Witterungs-bereinig MWh	Energie-kennzahl kWh/m ²	Kosten (€)	Kosten (€/kWh)	Verbrauch MWh	Energie-Kennzahl kWh/m ²	Kosten (€)	Kosten (€/kWh)	Verbrauch m ³	Energie-Kennzahl Liter/m ²	Kosten (€)
1997	92,0	96,9	116	4.643	50,47	7,9	9,4	1.230	155,70	225	269	436
1998	97,2	102,7	123	4.590	47,22	7,8	9,3	1.223	156,79	223	266	440
1999	108,0	114,8	137	5.022	46,50	7,5	9,0	1.159	154,53	221	264	435
2000	99,4	111,7	133	6.034	60,70	5,2	6,2	755	145,19	248	296	466
2001	119,3	126,3	151	8.324	69,77	6,9	8,2	897	130,06	186	222	376
2002	104,7	117,3	140	7.100	67,81	7,3	8,7	1.030	141,10	229	274	493
2003	99,2	103,3	123	6.647	67,01	8,8	10,5	1.258	142,95	216	258	518
2004	108,4	113,3	135	7.085	65,36	7,8	9,3	1.184	151,76	219	262	534
2005	92,8	100,6	120	7.564	81,51	6,9	8,2	1.069	154,98	236	282	568
2006	110,8	118,1	141	9.939	89,70	7,8	9,3	1.313	168,38	200	239	525
2007	88,4	102,3	122	8.008	90,58	7,0	8,4	1.356	193,70	196	234	517
2008	105,0	110,3	132	11.640	110,86	7,5	9,0	1.487	198,22	182	217	488
2009	114,0	120,0	143	11.908	104,46	8,1	9,7	1.633	200,38	192	229	508
2010	97,7	92,9	111	8.925	91,35	7,0	8,3	1.525	218,61	151	180	425
2011	72,3	83,1	99	8.229	113,82	6,2	7,4	1.397	226,65	154	184	431
2012	108,0	109,7	131	14.177	131,23	7,2	8,6	1.746	241,50	146	174	415
2013	105,1	103,0	133	13.940	132,68	8,2	9,8	2.014	244,30	120	143	362

Zusätzlich zur Feuerwache wird noch eine weitere Mietwohnung mit Heizenergie versorgt. Die Verbrauchsschwankungen sind rein Nutzerbedingt.

Graphische Auswertung der Energieverbräuche Feuerwache Ebertstraße

Heizenergie

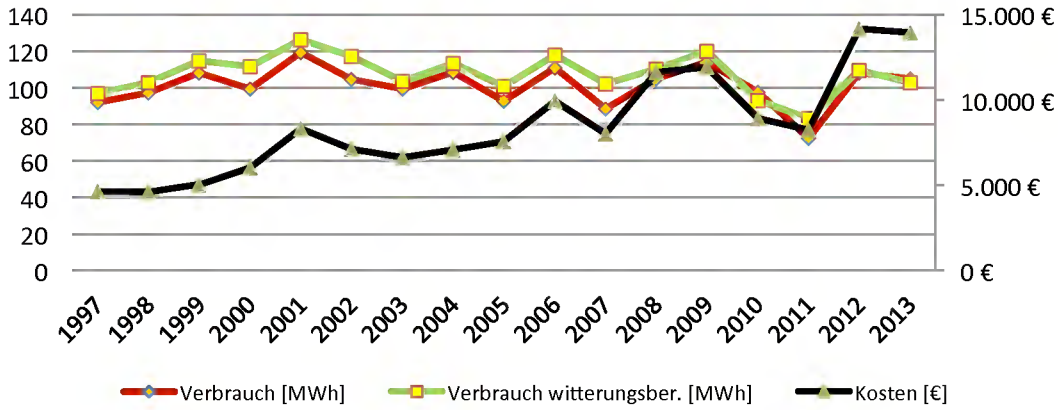

Strom

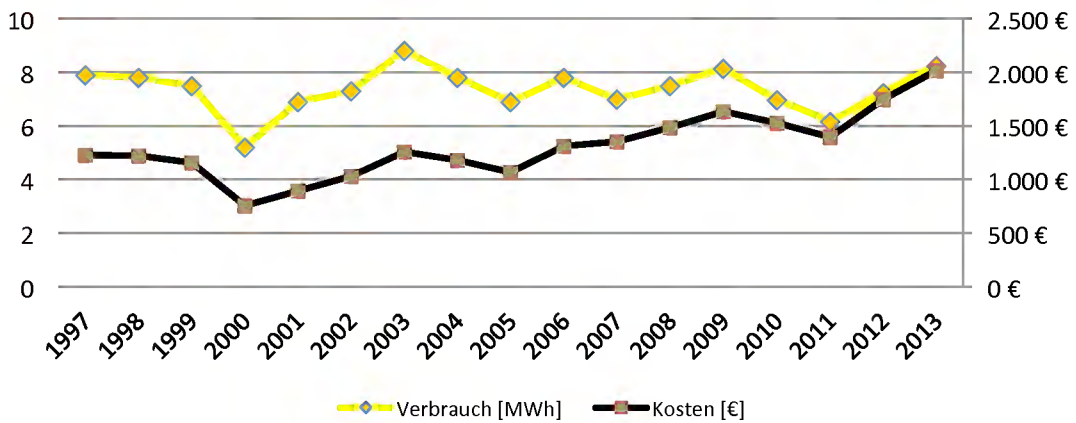

Wasser

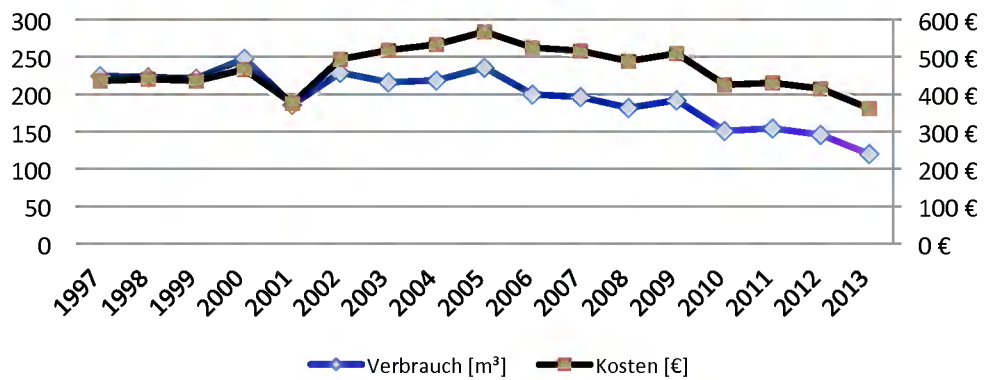

7.3 Grundschulen (Grundschule In der Leer, Grundschule Ebertstraße, Grundschule Schulstraße, Grundschule Pannesheide, Grundschule Josefstraße, Grund- u. Förderschule Leonhardstraße, Grundschule Ritzerfelder Straße, Grundschule Hauptstraße, Grundschule Dietrich-Bonhoeffer-Straße)

Tabellarische Darstellung witterungsbereinigter Heizenergie der Grundschulen

Jahr	Beheizte Bruttogeschossfläche	Entwicklung in [%]	Heizenergieverbrauch	Heizenergieverbrauch witterungsbereinigt	Entwicklung in [%]	Heizkosten	Entwicklung in [%]	Heizenergiekennzahl [kWh/m ²]	Entwicklung in [%]
1997	27.574	100,0	5.407	5.766	100,0	174.264	100,0	196	100,0
1998	27.807	100,8	5.515	5.884	102,1	164.973	94,7	198	101,1
1999	28.274	102,5	4.901	5.286	91,7	148.930	85,5	173	88,4
2000	28.274	102,5	4.814	5.463	94,7	188.012	107,9	170	86,8
2001	28.916	104,9	5.452	5.808	100,7	245.679	141,0	189	96,2
2002	29.166	105,8	4.913	5.584	96,8	205.762	118,1	168	85,9
2003	29.166	105,8	4.890	5.186	89,9	213.991	122,8	168	85,5
2004	29.348	106,4	4.753	4.997	86,7	206.520	118,5	162	82,6
2005	29.587	107,3	4.397	4.815	83,5	234.633	134,6	149	75,8
2006	29.827	108,2	4.662	5.073	88,0	285.823	164,0	156	79,7
2007	30.500	110,6	4.296	5.038	87,4	261.752	150,2	141	71,8
2008	31.173	113,1	4.660	4.969	86,2	332.016	190,5	149	76,2
2009	31.240	113,3	4.567	4.884	84,7	317.098	182,0	146	74,6
2010	31.261	113,4	5.176	4.937	85,6	331.569	190,3	166	84,4
2011	31.261	113,4	4.108	4.772	82,8	309.973	177,9	131	67,0
2012	31.261	113,4	4.468	4.556	79,0	375.669	215,6	143	72,9
2013	31.261	113,4	5.002	4.891	84,8	410.635	235,6	160	81,6

Heizenergie

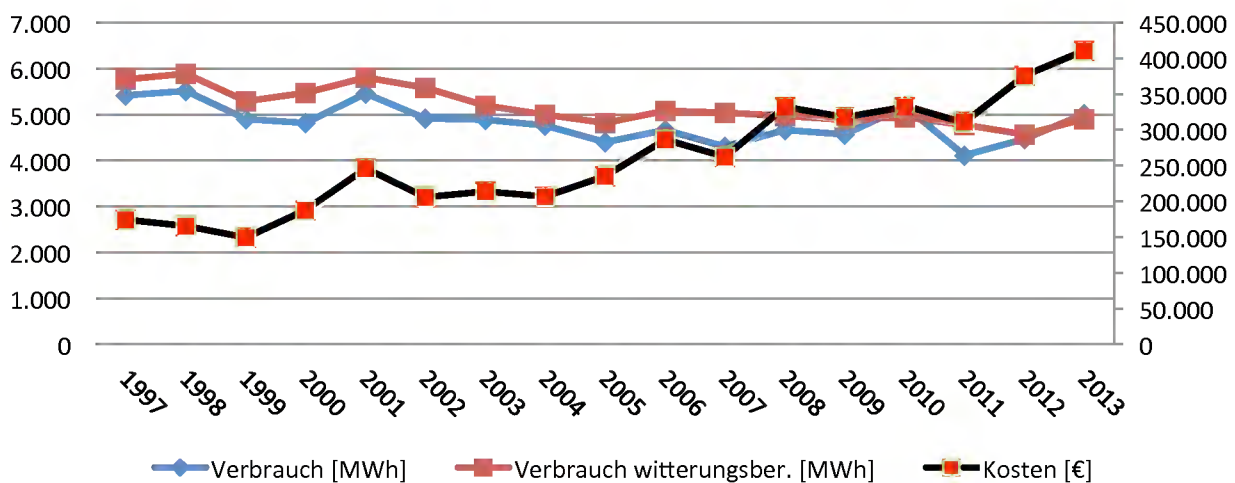

Die Heizenergieverbräuche konnten in den letzten Jahren durch gezielte Maßnahmen kontinuierlich gesenkt werden. Betrachtet man den witterungsbereinigten Verbrauch, so kommt es trotzdem immer wieder zu leichten Verbrauchssteigerungen. Diese sind rein Nutzerbedingt und gilt es in der nächsten Zeit durch Aufklärung abzustellen.

Tabellarische Darstellung Stromverbrauch der Grundschulen

Jahr	Beheizte Bruttogeschossfläche	Entwicklung in [%]	Stromverbrauch	Entwicklung in [%]	Stromkosten	Entwicklung in [%]	Energiekennzahl Strom [kWh/m ²]	Entwicklung in [%]	Kosten [€/MWh]
1997	27.574	100,0	582,60	100,0	75.547	100,0	21	100,0	129,67
1998	27.807	100,8	585,90	100,6	57.451	76,0	21	99,7	98,06
1999	28.274	102,5	540,10	92,7	50.888	67,4	19	90,4	94,22
2000	28.274	102,5	512,80	88,0	41.339	54,7	18	85,8	80,61
2001	28.916	104,9	533,30	91,5	45.930	60,8	18	87,3	86,12
2002	29.166	105,8	497,60	85,4	46.686	61,8	17	80,7	93,82
2003	29.166	105,8	496,24	85,2	48.651	64,4	17	80,5	98,04
2004	29.348	106,4	527,54	90,5	54.023	71,5	18	85,1	102,41
2005	29.587	107,3	514,30	88,3	56.482	74,8	17	82,3	109,82
2006	29.827	108,2	536,56	92,1	67.573	89,4	18	85,1	125,94
2007	30.500	110,6	525,44	90,2	75.437	99,9	17	81,5	143,57
2008	31.173	113,1	518,37	89,0	75.765	100,3	17	78,7	146,16
2009	31.240	113,3	519,10	89,1	83.209	110,1	17	78,6	160,29
2010	31.261	113,4	540,66	92,8	64.406	85,3	17	81,9	119,12
2011	31.261	113,4	544,46	93,5	72.081	95,4	17	82,4	132,39
2012	31.261	113,4	571,29	98,1	94.074	124,5	18	86,5	164,67
2013	31.261	113,4	564,28	96,9	104.416	138,2	18	85,4	185,04

Strom

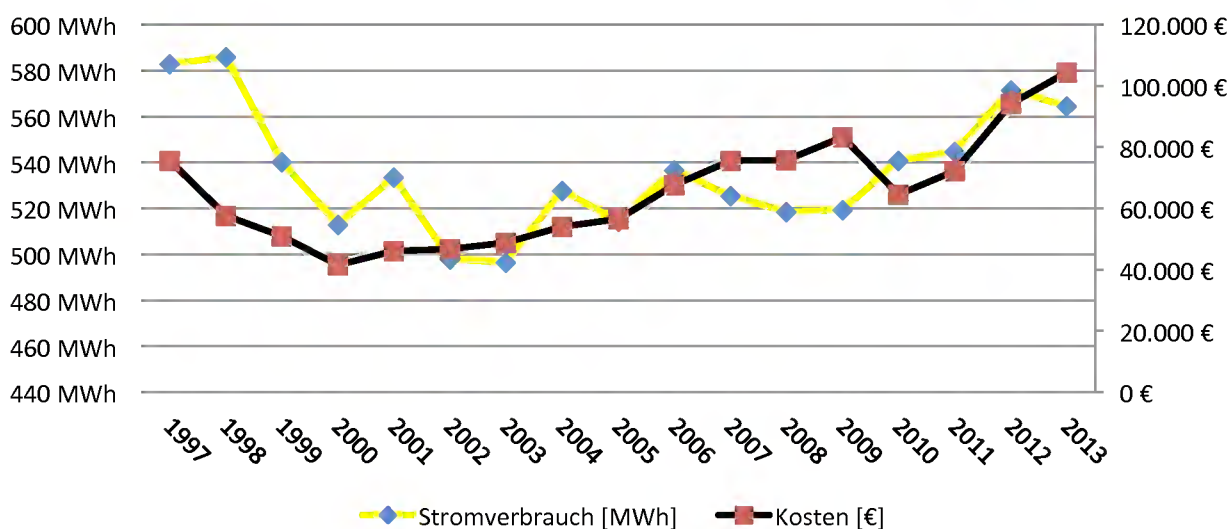

Seit dem Jahr 2009 steigt der Stromverbrauch in den Grundschulen stetig an. Da es zu keiner Nutzungsänderung gekommen ist, sind diese Verbrauchssteigerungen rein Nutzerbedingt.

Tabellarische Darstellung Wasserverbrauch der Grundschulen

Jahr	Beheizte Bruttogeschossfläche	Entwicklung in [%]	Wasserverbrauch	Entwicklung in [%]	Wasserkosten	Entwicklung in [%]	Energiekennzahl Wasser [l/m ²]	Entwicklung in [%]	Kosten [€/l]
1997	27.574	100,0	11.897	100,0	23.011	100,0	431	100,0	1,93
1998	27.807	100,8	9.070	76,2	19.402	84,3	326	75,6	2,14
1999	28.274	102,5	7.533	63,3	17.167	74,6	266	61,8	2,28
2000	28.274	102,5	10.881	91,5	21.614	93,9	385	89,2	1,99
2001	28.916	104,9	8.573	72,1	18.203	79,1	296	68,7	2,12
2002	29.166	105,8	6.182	52,0	16.603	72,2	212	49,1	2,69
2003	29.166	105,8	5.987	50,3	17.488	76,0	205	47,6	2,92
2004	29.348	106,4	5.862	49,3	17.584	76,4	200	46,3	3,00
2005	29.587	107,3	7.378	62,0	20.504	89,1	249	57,8	2,78
2006	29.827	108,2	8.728	73,4	24.196	105,1	293	67,8	2,77
2007	30.500	110,6	5.991	50,4	18.632	81,0	196	45,5	3,11
2008	31.173	113,1	4.871	40,9	16.355	71,1	156	36,2	3,36
2009	31.240	113,3	7.320	61,5	21.233	92,3	234	54,3	2,90
2010	31.261	113,4	7.365	61,9	21.425	93,1	236	54,6	2,91
2011	31.261	113,4	6.997	58,8	20.666	89,8	224	51,9	2,95
2012	31.261	113,4	6.801	57,2	20.278	88,1	218	50,4	2,98
2013	31.261	113,4	7.419	62,4	21.535	93,6	237	55,0	2,90

Wasser

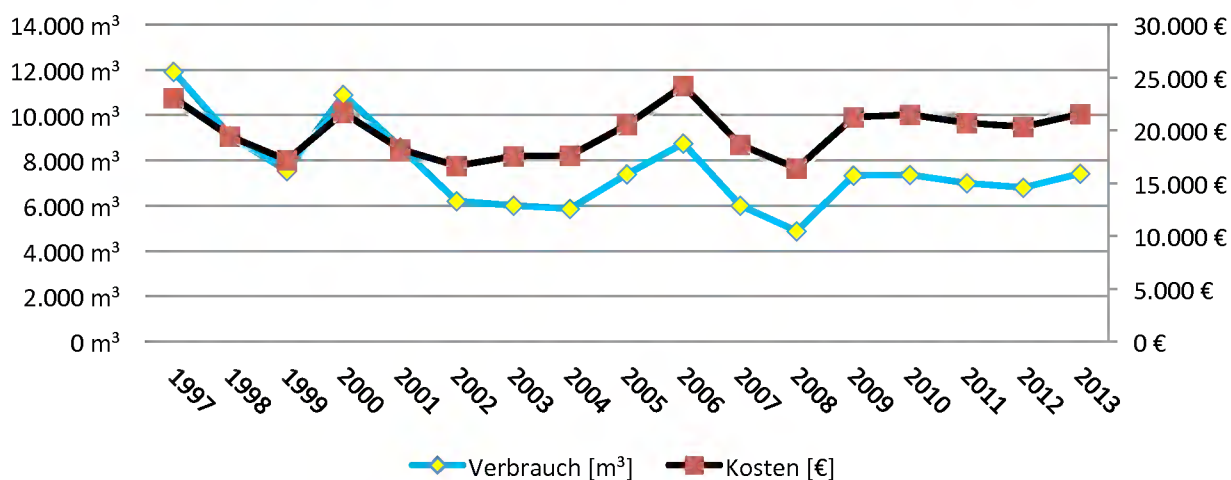

Der Wasserverbrauch der Grundschulen ist in den letzten Jahren relativ konstant. Verbrauchsschwankungen sind auf die unterschiedliche Nutzung der Lehrschwimmbekken zurückzuführen.

Tabellarische Darstellung Emissionen der Grundschulen

Jahr	CO ² [t]	Entwicklung in [%]	SO ² [kg]	Entwicklung in [%]	Nox [kg]	Entwicklung in [%]	Staub [kg]	Entwicklung in [%]
1997	1.303,8	100,0	603,7	100,0	936,5	100,0	33,9	100,0
1998	1.269,7	97,4	259,9	43,1	788,2	84,2	12,8	37,8
1999	1.124,6	86,3	204,0	33,8	702,1	75,0	10,9	32,2
2000	1.096,7	84,1	179,0	29,7	686,9	73,3	10,2	30,1
2001	1.231,3	94,4	192,9	32,0	767,8	82,0	10,8	31,9
2002	1.115,6	85,6	186,6	30,9	695,0	74,2	10,2	30,1
2003	1.074,3	82,4	165,2	27,4	656,2	70,1	7,6	22,4
2004	1.064,8	81,7	177,7	29,4	656,1	70,1	8,8	26,0
2005	802,3	61,5	175,7	29,1	498,7	53,3	8,7	25,7
2006	1.053,9	80,8	184,7	30,6	652,2	69,6	9,4	27,7
2007	966,0	74,1	164,1	27,2	597,0	63,7	8,4	24,8
2008	1.051,0	80,6	193,0	32,0	647,0	69,1	9,2	27,1
2009	1.037,8	79,6	189,9	31,5	640,3	68,4	9,5	28,0
2010	1.129,2	86,6	153,4	25,4	686,5	73,3	7,4	21,8
2011	934,1	71,6	131,5	21,8	575,1	61,4	7,2	21,2
2012	1.008,6	77,4	184,1	30,5	617,7	66,0	8,8	26,0
2013	1.128,5	86,6	212,3	35,2	687,8	73,4	9,8	28,8

Emissionen

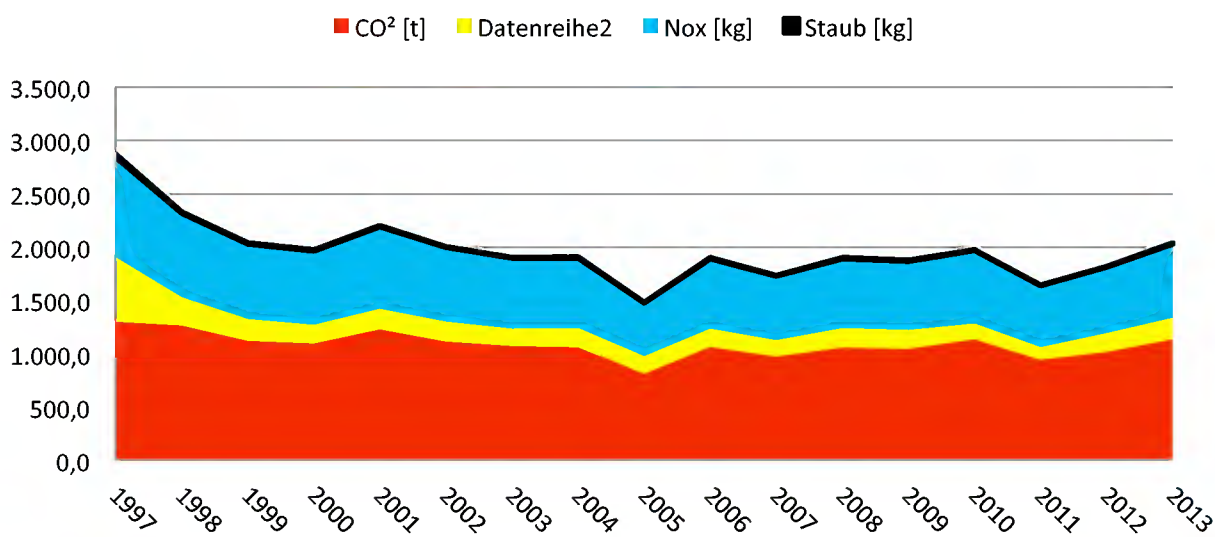



Anschrift:
Grundschule Kämpchen
In der Leer
52134 Herzogenrath-Kohlscheid

Bauwerkszuordnung: 4-zügige Grundschule mit angegliederter Turnhalle

Bruttogeschossfläche: 5.424 m²
Beheizte Bruttogeschossfläche: 3.565 m², ab 2005
3.695 m²

Heizmedium: Gas

Jahr	Heizenergie					Strom				Wasser		
	Verbrauch MWh	Verbrauch Witterungs-bereinigt MWh	Energie-kennzahl kWh/m ²	Kosten (€)	Kosten (€/kWh)	Verbrauch MWh	Energie-Kennzahl kWh/m ²	Kosten (€)	Kosten (€/kWh)	Verbrauch m ³	Energie-Kennzahl Liter/m ²	Kosten (€)
1997	477,4	502,6	172	12.978	27,18	37,2	13,5	5.299	142,45	785	284	1.230
1998	528,1	557,8	191	13.452	25,47	29,3	10,6	4.298	146,69	1.016	367	1.589
1999	425,1	451,8	155	11.053	26,00	27,4	9,9	3.978	145,18	400	145	694
2000	360,4	404,9	139	12.456	34,56	26,7	9,7	3.280	122,85	529	191	859
2001	507,5	537,4	151	21.176	41,73	35,7	10,0	4.215	118,07	727	204	1.133
2002	446,0	499,7	140	17.043	38,21	39,5	11,1	5.106	129,27	777	218	1.381
2003	417,0	435,1	122	16.899	40,53	37,9	10,6	5.042	133,03	469	132	986
2004	417,0	436,5	122	16.518	39,61	39,5	11,1	5.571	141,04	433	121	940
2005	402,6	436,6	120	18.950	47,07	38,0	10,5	5.387	141,76	441	121	958
2006	414,8	442,0	120	23.166	55,85	41,4	11,2	6.394	154,44	560	152	1.257
2007	385,7	446,2	121	21.186	54,93	40,1	10,9	7.251	180,83	495	134	1.124
2008	360,5	378,6	102	24.148	66,99	36,7	9,9	6.748	183,87	473	128	1.080
2009	416,7	438,7	119	27.692	66,46	37,9	10,3	7.077	186,86	553	150	1.242
2010	456,7	434,6	118	28.316	62,00	32,2	8,7	6.493	201,53	505	137	1.145
2011	315,8	362,9	98	21.733	68,82	29,0	7,8	6.003	207,19	430	116	992
2012	340,2	345,3	93	27.275	80,17	37,0	10,0	8.478	228,78	487	132	1.108
2013	385,2	377,6	102	30.230	78,47	35,5	9,6	8.494	239,00	479	130	1.092

Durchgeführte Energiesparmaßnahmen:

- 1999 Dämmung des Dachbodens
- 2000 Erneuerung der Fenster
- 2000 Erneuerung der Beleuchtung
- 2009 Sanierung der Heiz- und Regeltechnik

Graphische Auswertung der Energieverbräuche Grundschule In der Leer

Heizenergie

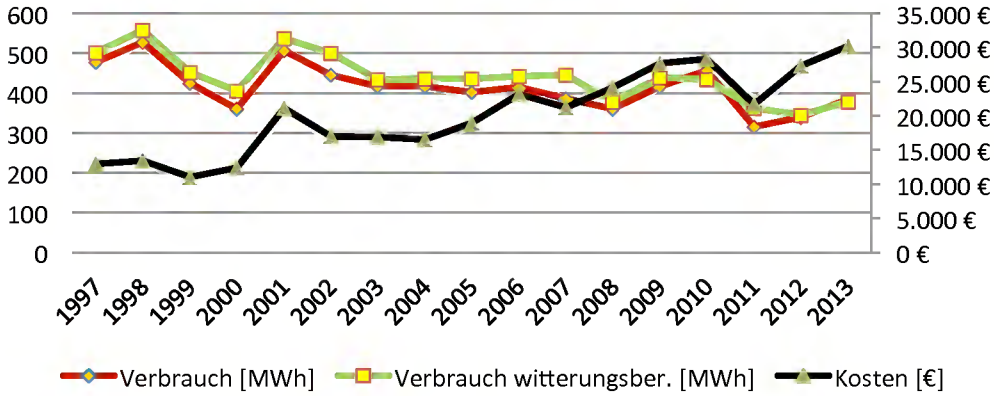

Strom

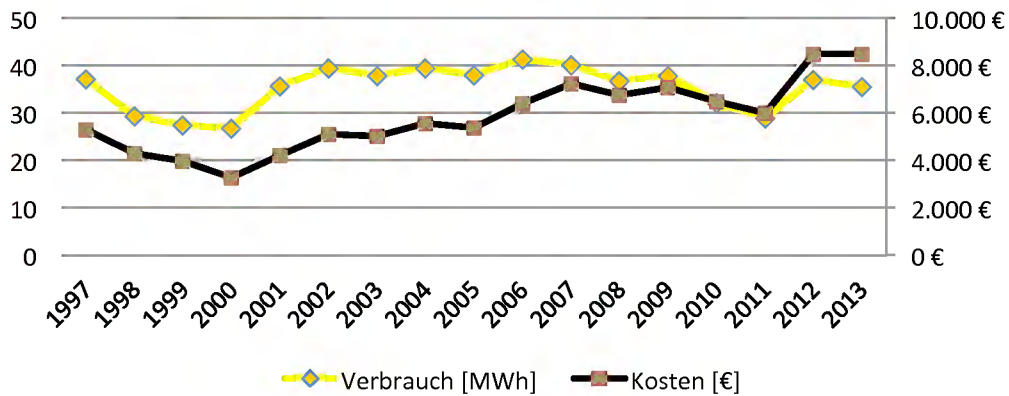

Wasser

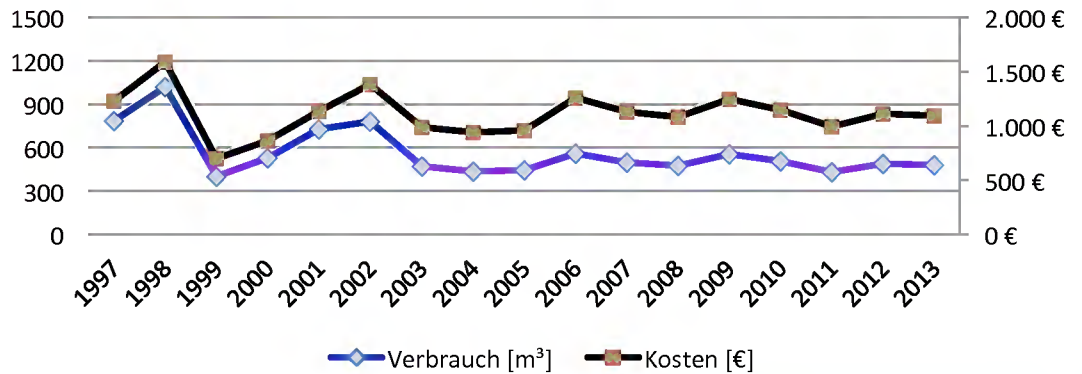



Anschrift:
 Grundschule Kohlscheid-Mitte
 Ebertstraße
 52134 Herzogenrath-Kohlscheid

Bauwerkszuordnung: 2-zügige Grundschule
 (bis 1998 mit Lehrschwimmbecken)

Bruttogeschossfläche: 3.793 m²
 Beheizte Bruttogeschossfläche: 3.482 m²
 Heizmedium: Fernwärme

Jahr	Heizenergie					Strom				Wasser		
	Verbrauch MWh	Verbrauch Witterungs-bereinigt MWh	Energie-kennzahl kWh/m ²	Kosten (€)	Kosten (€/kWh)	Verbrauch MWh	Energie-Kennzahl kWh/m ²	Kosten (€)	Kosten (€/kWh)	Verbrauch m ³	Energie-Kennzahl Liter/m ²	Kosten (€)
1997	751,5	830,8	239	47.451	63,14	63,3	18,2	7.157	113,06	1.063	305	2.544
1998	598,3	660,4	190	41.851	69,95	45,4	13,0	4.245	93,50	630	181	2.012
1999	448,2	514,1	148	33.093	73,84	47,3	13,6	4.383	92,66	307	88	1.545
2000	441,6	524,6	151	37.829	85,66	33,9	9,7	3.491	102,98	405	116	1.670
2001	497,6	544,0	156	45.851	92,14	27,9	8,0	3.376	120,99	361	104	1.577
2002	454,7	545,4	157	41.632	91,56	30,6	8,8	4.031	131,73	577	166	2.077
2003	441,5	496,8	143	41.525	94,05	27,4	7,9	3.472	126,72	452	130	1.942
2004	440,8	473,4	136	41.983	95,24	37,8	10,9	5.436	143,81	319	92	1.711
2005	419,2	473,9	136	45.557	108,68	38,0	10,9	5.568	146,53	485	139	2.029
2006	465,7	540,5	155	48.660	104,49	38,4	11,0	6.214	161,83	628	180	2.382
2007	455,1	556,9	160	47.419	104,20	42,5	12,2	7.823	184,06	857	246	2.847
2008	465,4	520,3	149	58.307	125,28	36,1	10,4	6.921	191,50	385	111	1.888
2009	424,0	474,5	136	49.609	117,00	36,8	10,6	7.163	194,62	359	103	1.835
2010	449,0	431,6	124	47.604	106,02	31,9	9,2	6.735	211,11	334	96	1.784
2011	367,0	440,0	126	48.399	131,88	28,1	8,1	6.120	218,23	309	89	1.733
2012	427,7	442,1	127	63.933	149,48	34,6	9,9	7.994	231,37	289	83	1.692
2013	464,7	451,1	130	70.264	151,22	31,1	8,9	7.489	241,06	280	80	1.674

Durchgeführte Energiesparmaßnahmen:

- 1999 Dämmung der obersten Geschossdecke
- 1999 Erneuerung der Fenster
- 2000 Erneuerung der Beleuchtung
- 2001 Dämmung der Außenfassade Erweiterungsbau
- 2009 Sanierung der Wärmeverteileranlagen einschl. der Regeltechnik

Graphische Auswertung der Energieverbräuche Grundschule Ebertstraße

Heizenergie

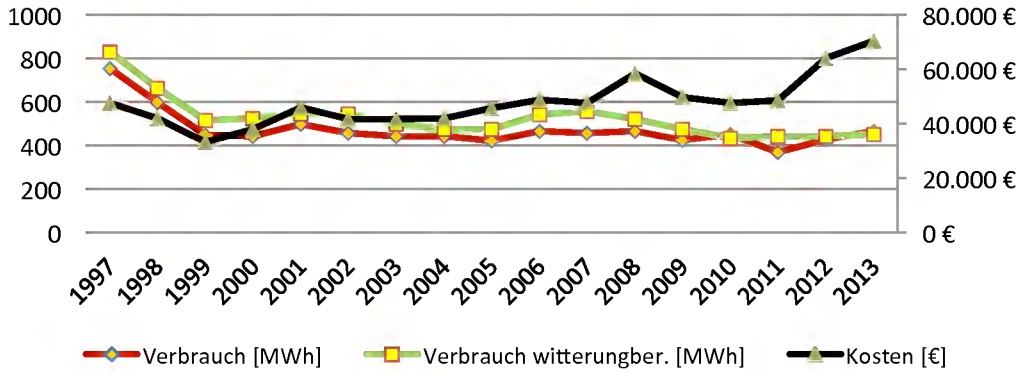

Strom

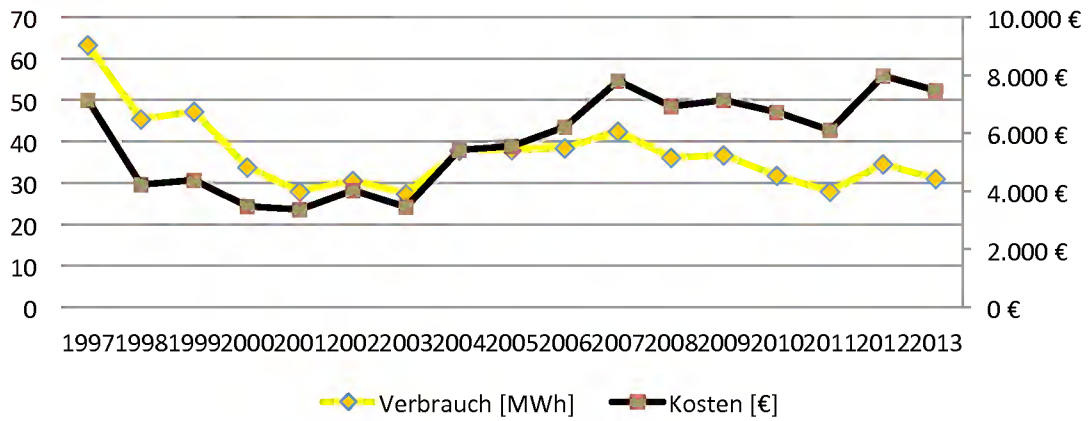

Wasser

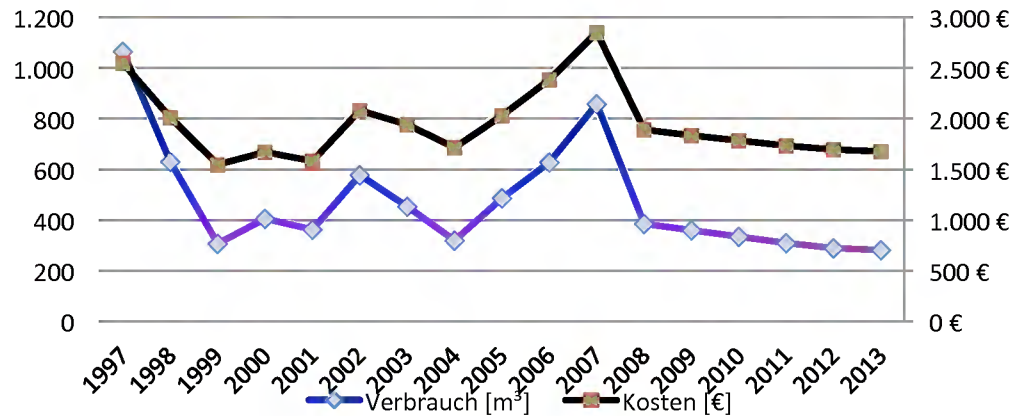



Anschrift:
 Grundschule Schulstraße
 Schulstraße
 52134 Herzogenrath-Kohlscheid

Bauwerkszuordnung: 2-zügige Grundschule

Bruttogeschossfläche: 2.035 m²
 Beheizte Bruttogeschossfläche: 1.497 m²
 Heizmedium: Gas

Jahr	Heizenergie					Strom				Wasser		
	Verbrauch MWh	Verbrauch Witterungs-bereinigt MWh	Energie-kennzahl kWh/m ²	Kosten (€)	Kosten (€/kWh)	Verbrauch MWh	Energie-Kennzahl kWh/m ²	Kosten (€)	Kosten (€/kWh)	Verbrauch m ³	Energie-Kennzahl Liter/m ²	Kosten (€)
1997	142,4	157,4	137	4.772	33,51	16,5	14,4	2.368	143,52	196	171	437
1998	172,1	190,0	166	5.594	32,50	15,4	13,4	2.251	146,17	201	175	368
1999	82,3	94,4	82	3.317	40,30	13,8	12,0	1.988	144,06	198	172	357
2000	132,4	157,3	137	5.724	43,23	11,6	10,1	1.506	129,83	285	248	474
2001	158,5	173,3	151	8.061	50,86	15,0	13,1	1.799	119,93	172	150	312
2002	168,9	202,6	145	7.743	45,84	13,9	9,9	1.838	132,23	206	147	410
2003	193,7	218,0	156	9.061	46,78	13,5	9,7	1.845	136,67	173	124	394
2004	152,8	164,1	117	7.798	51,03	13,5	9,7	1.926	142,67	178	127	412
2005	159,2	180,0	120	9.085	57,07	14,7	9,8	2.138	145,44	209	140	472
2006	188,5	218,8	146	12.197	64,71	18,9	12,6	2.991	158,27	276	184	635
2007	191,1	233,9	156	11.093	58,05	18,8	12,6	3.413	181,56	252	168	586
2008	250,6	280,2	187	16.505	65,86	21,0	14,0	3.922	186,76	282	188	647
2009	283,4	317,1	212	19.354	68,29	22,5	15,0	4.258	189,38	304	203	692
2010	271,6	285,4	191	16.828	61,96	21,8	14,6	4.449	203,78	297	198	678
2011	240,8	288,7	193	16.505	68,54	19,4	13,0	4.077	209,77	281	188	645
2012	162,3	167,8	112	12.984	79,99	22,8	15,2	5.236	229,46	304	203	692
2013	168,4	163,5	109	13.570	80,59	22,4	15,0	5.380	239,94	271	181	625

Durchgeführte Energiesparmaßnahmen:

- 2011 Sanierung der Heiz- und Regeltechnik

Graphische Auswertung der Energieverbräuche Grundschule Schulstraße

Heizenergie

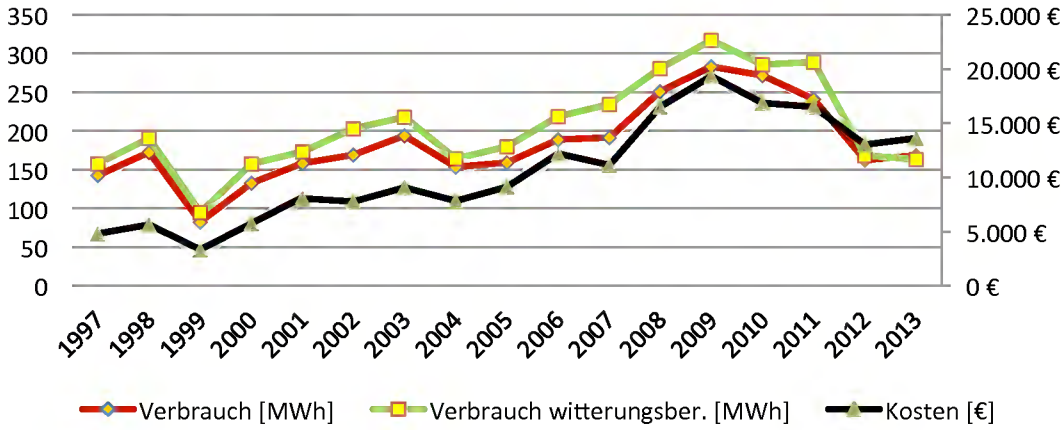

Strom

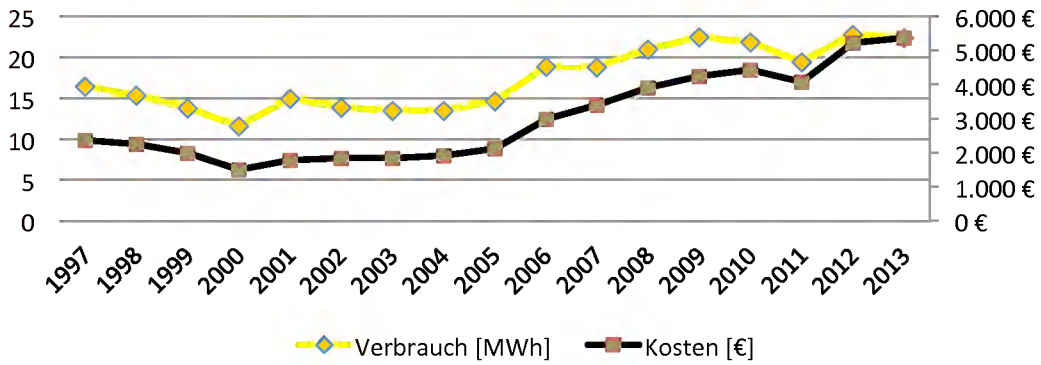

Wasser

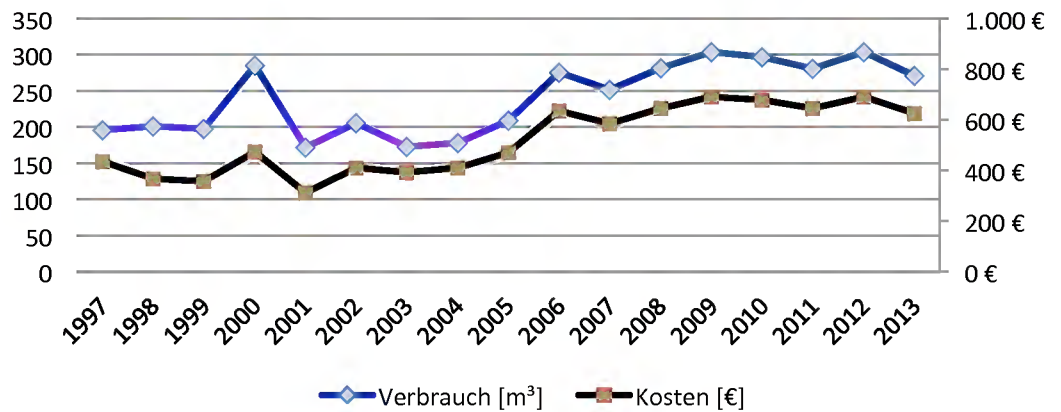



Anschrift:
Gemeinschaftsgrundschule Pannesheide
Pannesheider Straße 51
52134 Herzogenrath

Bauwerkszuordnung: 2-zügige Grundschule mit
angegliedelter Turnhalle

Bruttogeschossfläche: 2.357 m²
Beheizte Bruttogeschossfläche: 2.289 m²
Heizmedium: Gas

Jahr	Heizenergie					Strom				Wasser		
	Verbrauch MWh	Verbrauch Witterungs-bereinigt MWh	Energie-kennzahl kWh/m ²	Kosten (€)	Kosten (€/kWh)	Verbrauch MWh	Energie-Kennzahl kWh/m ²	Kosten (€)	Kosten (€/kWh)	Verbrauch m ³	Energie-Kennzahl Liter/m ²	Kosten (€)
1997	239,5	252,2	173	7.509	31,35	35,6	16,5	4.915	138,06	86	40	195
1998	312,4	339,5	201	9.664	30,07	35,1	16,3	4.900	139,60	127	59	325
1999	257,3	273,4	127	8.010	31,13	34,9	16,2	4.737	135,73	92	43	185
2000	260,1	292,2	135	10.024	38,54	30,5	14,1	3.745	122,79	135	63	263
2001	298,7	316,3	147	14.174	47,45	35,6	16,5	4.095	115,03	128	59	251
2002	279,6	313,2	145	12.168	43,52	33,7	15,6	4.269	126,68	137	63	298
2003	271,9	283,7	131	11.377	41,84	29,3	13,6	3.859	131,71	138	64	329
2004	256,8	268,5	124	10.715	41,73	27,8	12,9	3.868	139,15	139	64	338
2005	283,1	307,0	138	13.324	47,06	30,6	13,8	4.294	140,31	148	67	356
2006	320,1	341,1	149	18.009	56,26	32,9	14,4	5.109	155,29	187	82	454
2007	256,4	296,6	130	14.760	57,56	31,9	13,9	5.690	178,37	157	69	393
2008	279,5	293,5	128	18.339	65,62	30,6	13,4	5.649	184,62	174	76	428
2009	327,6	344,9	151	21.655	66,10	36,2	15,8	6.773	186,99	201	88	482
2010	326,5	310,6	136	18.678	57,21	39,0	17,0	7.830	200,71	205	90	491
2011	281,1	323,0	141	18.056	64,23	39,1	17,1	8.043	205,70	231	101	544
2012	279,6	282,5	123	18.688	66,83	40,1	17,5	9.169	228,65	267	117	617
2013	349,1	342,2	149	23.414	67,06	38,9	17,0	9.300	238,86	327	143	739

Die beheizte Bruttogeschossfläche betrug bis 08/1998 1.464 m². Durch die 2. Erweiterung (700 m²) erhöhte sich die beheizte Bruttogeschossfläche auf 2.164 m². Im Sommer 2005 wurden die Klassencontainer für die offene Ganztagschule am Heizungssystem der Schule angeschlossen.

Graphische Auswertung der Energieverbräuche Grundschule Pannesheide

Heizenergie

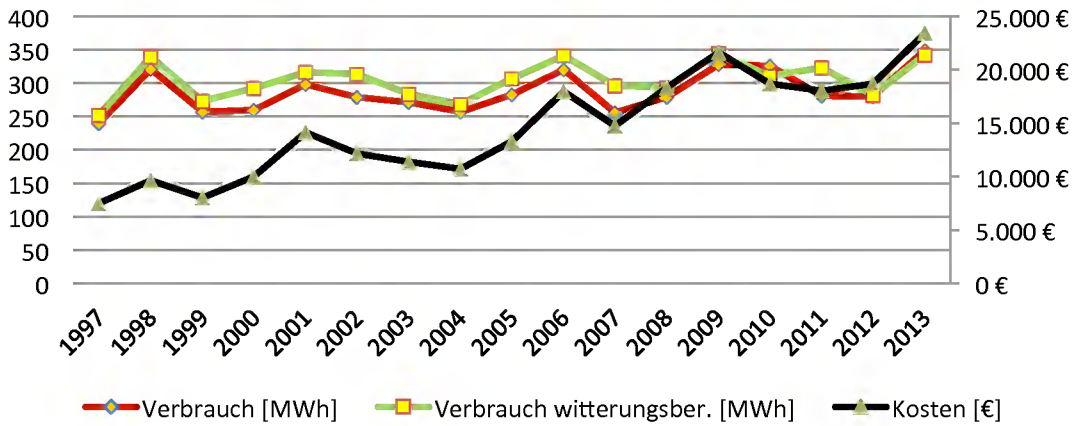

Strom

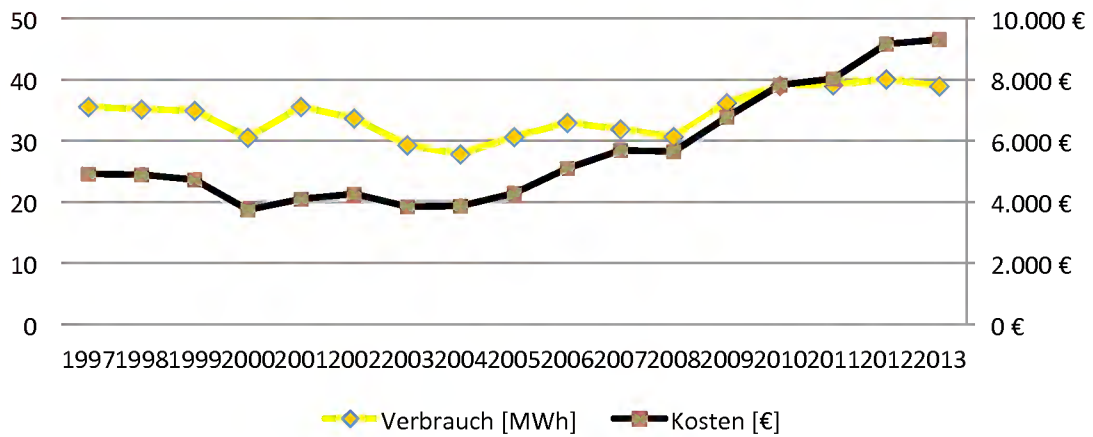

Wasser

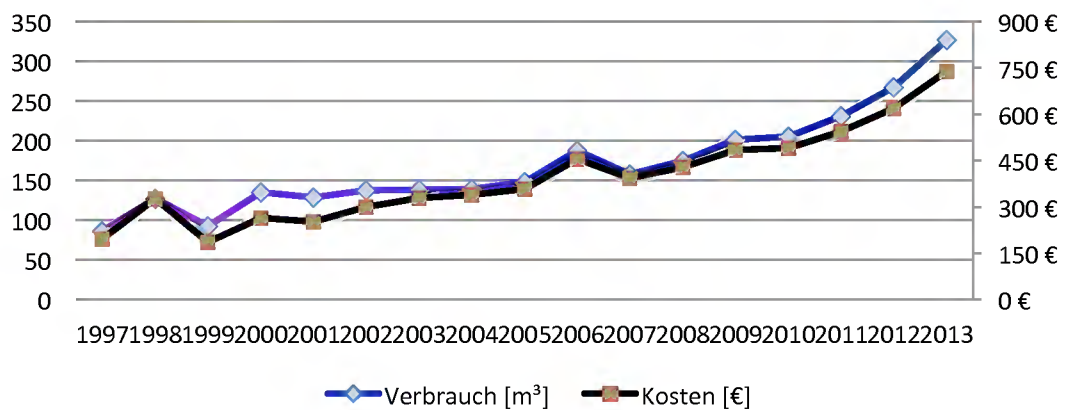



Anschrift:
Turnhalle Pannesheide
Pannesheider Straße 51
52134 Herzogenrath

Bauwerkszuordnung: Turnhalle

Bruttogeschossfläche: 496 m²
Beheizte Bruttogeschossfläche: 361 m²
Heizmedium: Nahwärme
über die Schule

Jahr	Anteilige Heizenergie				Anteiliger Stromverbrauch			Wasser		
	Verbrauch MWh	Verbrauch Witterungs-bereinigt MWh	Energie-kennzahl kWh/m ²	Kosten (€)	Verbrauch MWh	Energie-Kennzahl kWh/m ²	Kosten (€)	Verbrauch m ³	Energie-Kennzahl Liter/m ²	Kosten (€)
1997								184	85	333
1998								135	63	268
1999								95	44	210
2000								71	33	173
2001								65	30	163
2002								71	33	191
2003								81	38	224
2004								57	26	182
2005								56	25	180
2006	13,57	14,46	40	763	4,56	12,6	709	103	45	283
2007	12,00	13,88	38	688	5,49	15,2	979	89	39	255
2008	10,11	10,62	29	668	4,75	13,1	877	74	32	224
2009	10,27	10,81	30	666	5,26	14,5	982	208	91	497
2010	13,38	12,73	35	764	5,70	15,8	1.144	178	78	436
2011	11,18	12,85	36	711	5,34	14,8	1.099	259	113	600
2012	2,33	2,37	6,6	155	5,34	14,8	1.221	259	113	600
2013	2,71	2,66	7,4	182	4,78	13,2	1.163	165	72	409

Seit dem Jahr 2006 werden die Kosten und Verbräuche für die Vereinsabrechnung über Zwischenzähler separat ausgewertet.

Graphische Auswertung der Energieverbräuche Turnhalle Pannesheide

Heizenergie

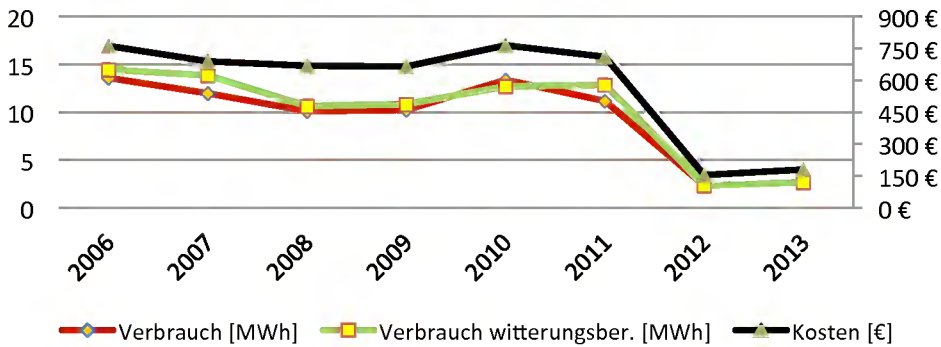

Strom

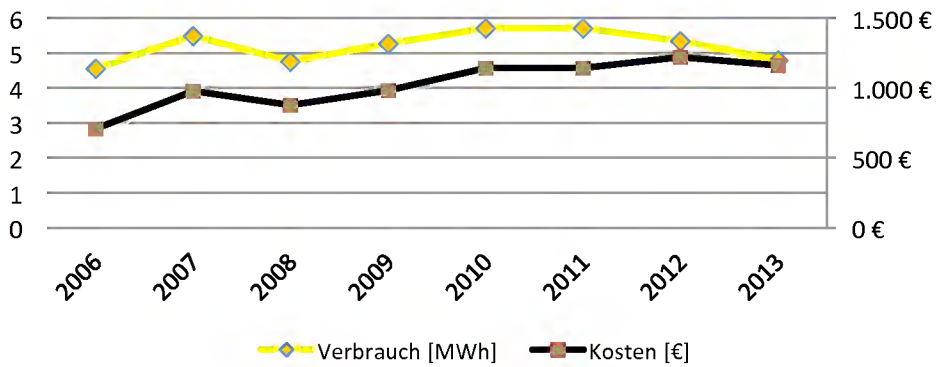

Wasser

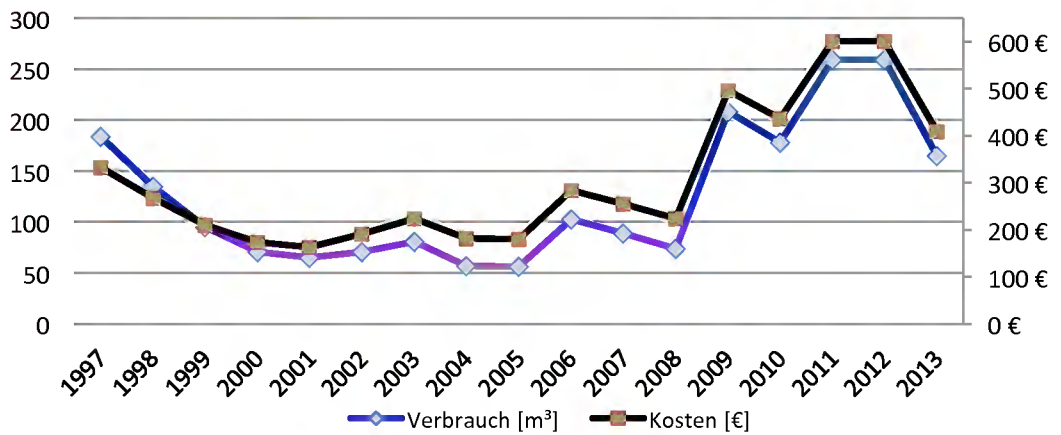



Anschrift:
Katholische Grundschule Straß
Josefstraße 10
52134 Herzogenrath

Bauwerkszuordnung: 2-zügige Grundschule mit
angegliederter Turnhalle

Bruttogeschossfläche: 2.093 m²
Beheizte Bruttogeschossfläche: 2.039 m²
Heizmedium: bis Mitte 2005 Heizöl
ab Herbst 2005 Gas

Jahr	Heizenergie					Strom				Wasser		
	Verbrauch MWh	Verbrauch Witterungs-bereinigt MWh	Energie-kennzahl kWh/m ²	Kosten (€)	Kosten (€/kWh)	Verbrauch MWh	Energie-Kennzahl kWh/m ²	Kosten (€)	Kosten (€/kWh)	Verbrauch m ³	Energie-Kennzahl Liter/m ²	Kosten (€)
1997	207,3	218,3	115	6.037	29,12	19,2	10,1	2.736	142,50	268	141	451
1998	312,4	330,0	174	7.578	24,26	20,0	10,5	2.885	144,25	340	179	564
1999	229,6	244,0	129	7.838	34,14	20,2	10,6	2.787	137,97	221	116	390
2000	240,8	270,5	143	10.473	43,49	18,4	9,7	2.310	125,54	192	101	343
2001	254,9	269,9	142	8.910	34,95	20,0	10,5	2.355	117,74	183	97	329
2002	238,8	267,5	141	8.911	37,32	16,9	8,9	2.202	130,30	321	169	596
2003	229,9	239,9	126	8.779	38,19	35,2	18,6	5.382	152,90	225	119	518
2004	231,8	242,3	128	8.244	35,57	46,5	24,5	8.362	179,83	220	116	566
2005	234,2	254,0	133	11.108	47,43	26,4	13,9	3.824	144,85	255	134	633
2006	245,3	261,4	138	13.745	56,03	31,1	16,4	4.925	158,35	352	186	863
2007	203,4	235,3	124	11.266	55,39	33,9	17,9	5.482	161,70	309	163	776
2008	237,7	249,6	132	16.007	67,34	34,1	18,0	6.284	184,28	294	155	745
2009	246,8	259,8	137	16.722	67,76	35,3	18,6	6.626	187,73	272	143	701
2010	278,6	265,1	130	17.459	62,67	36,0	19,0	7.235	200,97	317	167	792
2011	214,7	246,7	121	15.255	71,05	36,9	19,5	7.585	205,34	341	180	841
2012	261,3	265,3	130	20.973	80,26	36,4	19,2	8.424	231,61	366	193	892
2013	303,0	296,9	146	23.950	79,05	36,6	19,3	8.851	242,02	351	185	861

Durchgeführte Energiesparmaßnahmen:

- 1999 Dämmung der obersten Geschossdecke
- 1999 Erneuerung der Beleuchtung der Turnhalle
- 2002 Erneuerung der Beleuchtung der Schule
- 2005 Sanierung der Heiz- und Regeltechnik

Graphische Auswertung der Energieverbräuche Grundschule Straß

Heizenergie

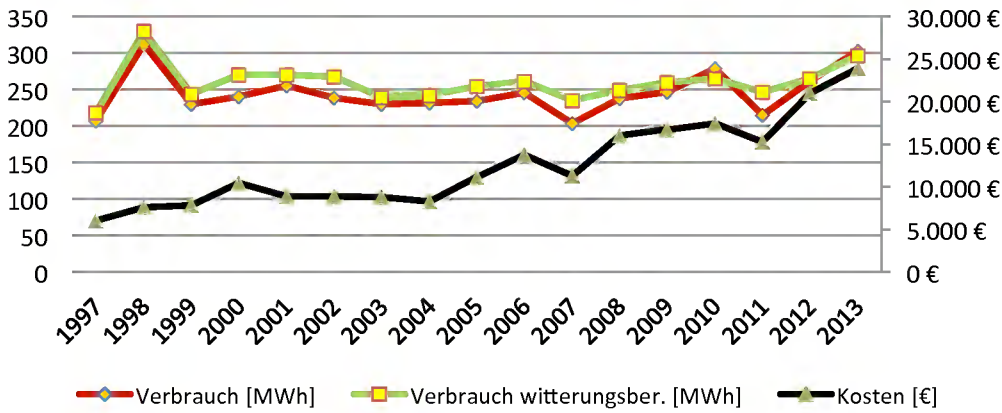

Strom

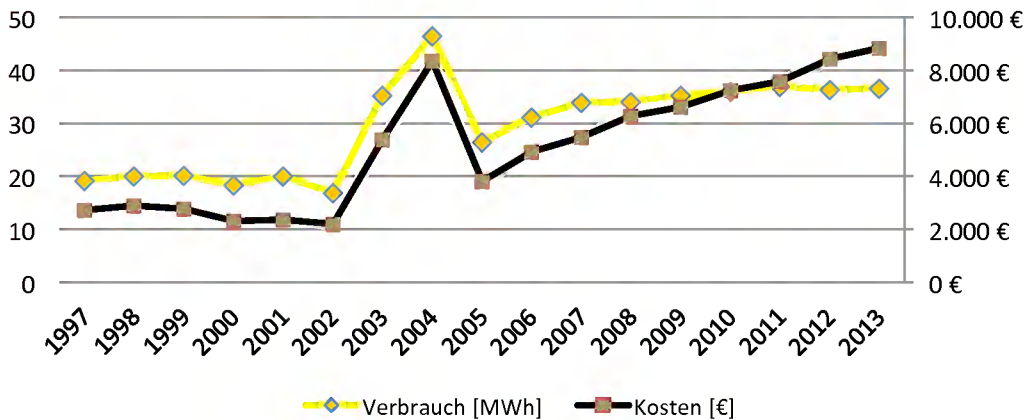

Wasser

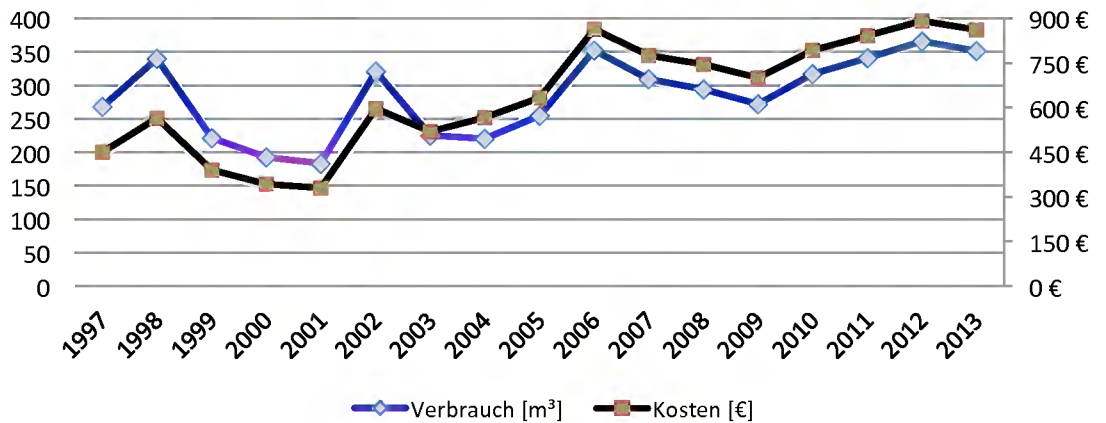



Anschrift:
Turnhalle Straß
Josefstraße 10
52134 Herzogenrath

Bauwerkszuordnung:

Turnhalle

Bruttogeschossfläche:

335 m²

Beheizte Bruttogeschossfläche:

280 m²

Heizmedium:

Nahwärme über die Schule

Jahr	Anteilige Heizenergie				Anteiliger Stromverbrauch			Anteiliger Wasserverbrauch		
	Verbrauch MWh	Verbrauch Witterungsbereinigt MWh	Energiekennzahl kWh/m ²	Kosten (€)	Verbrauch MWh	Energiekennzahl kWh/m ²	Kosten (€)	Verbrauch m ³	Energiekennzahl Liter/m ²	Kosten (€)
2006	102,0	108,7	388	5.715	2,29	8,1	362	54	193	132
2007	80,0	92,6	331	4.447	2,81	10,0	455	62	221	169
2008	107,0	112,4	401	7.164	2,99	10,6	551	57	204	145
2009	111,0	116,9	417	7.656	3,52	12,5	660	46	164	118
2010	103,0	99,0	354	6.475	3,74	13,4	752	97	346	242
2011	75,0	89,9	321	5.312	4,02	14,4	828	119	425	293
2012	101,5	103,0	368	8.348	3,67	13,1	851	123	439	300
2013	111,7	109,4	391	8.867	3,91	13,9	946	120	429	294

Bei den in der Tabelle dargestellten Zahlen handelt es sich um anteilige Verbräuche und Kosten, die über Zwischenzähler in der Grundschule Josefstraße ermittelt wurden.

Graphische Auswertung der Energieverbräuche Turnhalle Straß

Heizenergie

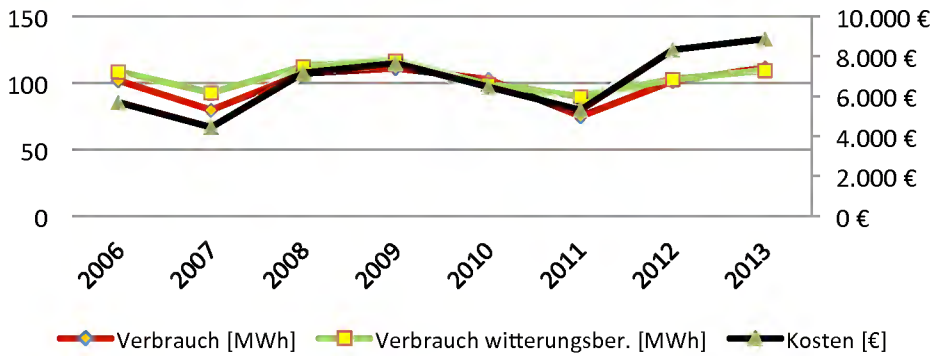

Strom

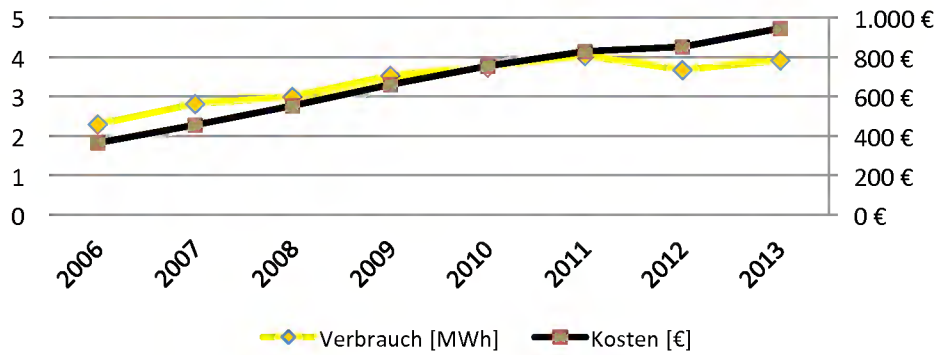

Wasser

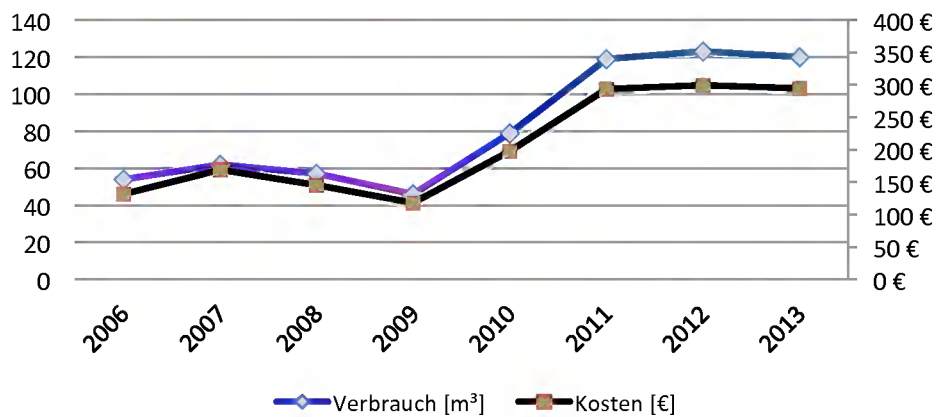



Anschrift:
Kath. Grundschule u. Schule für Lernbehinderte
Leonhardstraße 21
52134 Herzogenrath

Bauwerkszuordnung:
mit

Grund- u. Förderschule
Turnhalle und
Lehrschwimmbecken

Bruttogeschossfläche:
Beheizte Bruttogeschossfläche

9.924 m²
9.027 m²

Heizmedium:

Gas

Jahr	Heizenergie					Strom				Wasser		
	Verbrauch MWh	Verbrauch Witterungs-bereinigt MWh	Energie-kennzahl kWh/m ²	Kosten (€)	Kosten (€/kWh)	Verbrauch MWh	Energie-Kennzahl kWh/m ²	Kosten (€)	Kosten (€/kWh)	Verbrauch m ³	Energie-Kennzahl Liter/m ²	Kosten (€)
1997	1.850,9	1.948,7	248	48.638	26,28	150,9	19,2	18.766	124,36	5.383	685	9.250
1998	1.607,0	1.697,4	216	40.075	24,94	134,7	17,2	16.765	124,46	2.969	378	6.066
1999	1.684,2	1.789,9	228	41.252	24,49	131	16,7	15.675	119,66	2.921	372	6.105
2000	1.802,9	2.025,3	258	58.676	32,55	123,3	15,7	12.806	103,86	6.316	804	10.762
2001	1.921,8	2.035,1	259	76.415	39,76	146,1	18,6	15.977	109,35	3.762	479	7.130
2002	1.551,4	1.738,0	221	55.153	35,55	145,2	18,5	16.686	114,92	1.444	184	4.316
2003	1.627,1	1.697,8	216	61.481	37,79	131,0	16,7	15.293	116,74	1.709	218	5.078
2004	1.517,0	1.585,9	202	56.030	36,93	149,0	19,0	16.043	107,67	1.398	178	4.573
2005	1.291,2	1.400,4	178	60.807	47,09	148,6	18,9	20.302	136,62	2.604	332	6.874
2006	1.386,5	1.477,6	188	77.814	56,12	150,6	19,2	23.164	153,81	2.942	375	7.896
2007	1.297,6	1.501,3	191	71.325	54,97	149,6	19,1	27.437	183,40	983	125	3.913
2008	1.437,0	1.509,1	167	94.233	65,58	129,0	14,3	23.786	184,38	433	55	2.795
2009	1.335,3	1.405,9	156	83.639	62,63	120,4	13,3	22.245	184,71	2.208	245	6.403
2010	1.462,6	1.391,7	154	82.776	56,59	153,2	17,0	8.507	208,90	2.060	228	6.102
2011	1.288,1	1.480,3	164	85.035	66,02	145,4	16,1	12.675	209,90	1.969	218	5.917
2012	1.355,9	1.376,3	152	102.169	75,35	155,8	17,3	24.879	159,65	2.042	226	6.066
2013	1.489,3	1.459,7	162	106.563	71,55	158,0	17,5	32.968	208,63	2.153	239	6.291

Durchgeführte Energiesparmaßnahmen:

- 1999 Erneuerung der Beleuchtungsanlage im Teilbereich der Grundschule
- 2003 Erneuerung der Regeltechnik
- 2007 Erneuerung der Heizkessel
- 2007 Aufschaltung des Erweiterungsbaus und Wegfall der Pavillonklassen
- 2009 Installation einer BHKW-Anlage
- 2011 Teilsanierung des Flachdaches im Bereich der Förderschule

Graphische Auswertung der Energieverbräuche Grundschule Leonhardstraße

Heizenergie

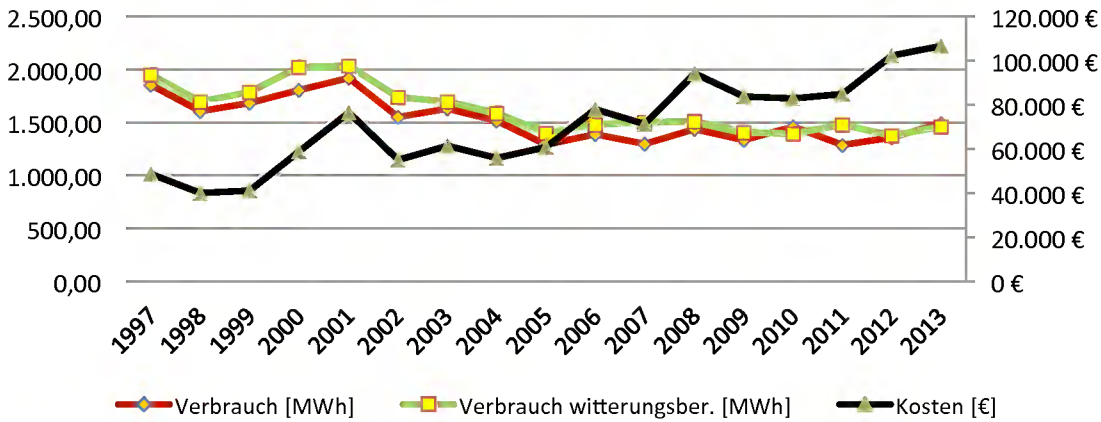

Strom

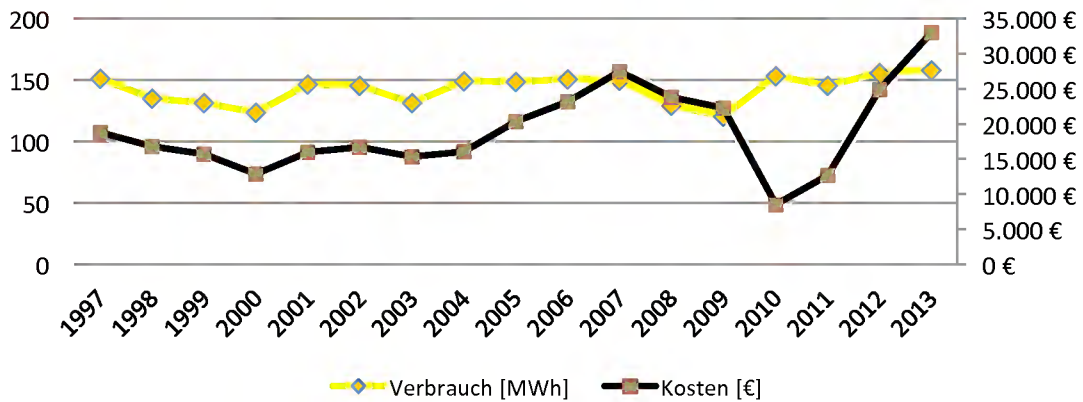

Wasser

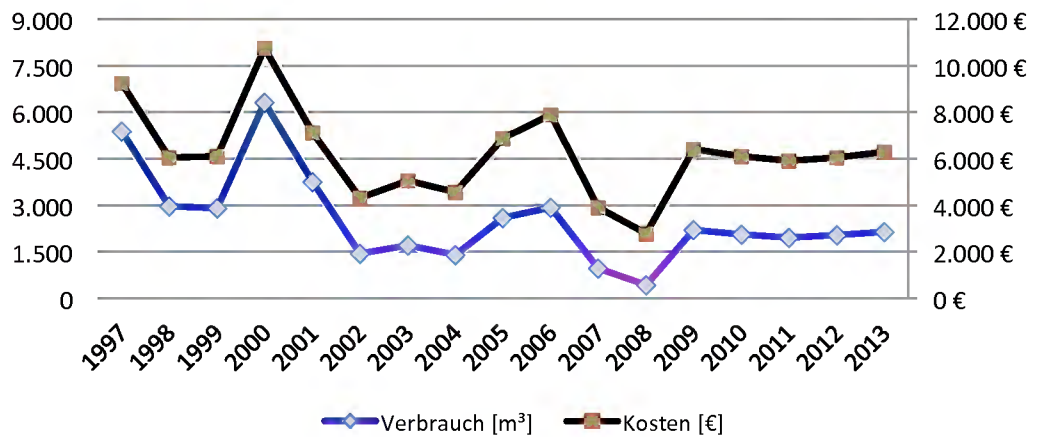



Anschrift:
Katholische Grundschule Bierstraß
Ritzerfelder Straße
52134 Herzogenrath

Bauwerkszuordnung: Grundschule
Bruttogeschossfläche: 1.377 m²
Beheizte Bruttogeschossfläche: 1.217 m²
Heizmedium: Gas

Jahr	Heizenergie					Strom				Wasser		
	Verbrauch MWh	Verbrauch Witterungs-bereinig MWh	Energie-kennzahl kWh/m ²	Kosten (€)	Kosten (€/kWh)	Verbrauch MWh	Energie-Kennzahl kWh/m ²	Kosten (€)	Kosten (€/kWh)	Verbrauch m ³	Energie-Kennzahl Liter/m ²	Kosten (€)
1997	145,7	161,1	132	4.548	31,21	15,4	12,7	2.254	146,36	338	278	549
1998	147,2	162,5	134	4.677	31,77	14,9	12,2	2.219	148,93	209	172	375
1999	121,2	139,0	114	3.959	32,67	12,8	10,5	1.945	151,95	192	158	349
2000	95,4	113,3	93	4.158	43,58	12,2	10,0	1.436	117,70	206	169	363
2001	141,1	154,2	127	7.010	49,68	12,6	10,4	1.604	127,29	179	147	323
2002	138,4	166,0	136	6.299	45,51	14,1	11,6	1.758	124,68	206	169	410
2003	142,7	160,6	132	6.724	47,12	13,1	10,8	1.812	138,32	185	152	416
2004	149,8	160,9	132	6.982	46,61	14,2	11,7	1.954	137,58	190	156	435
2005	147,1	166,3	136	7.672	52,15	18,1	14,9	2.493	137,73	257	211	563
2006	142,4	165,3	136	8.812	61,88	19,3	15,9	2.959	153,32	254	209	590
2007	129,7	158,7	130	7.605	58,64	20,9	17,2	3.843	183,88	231	190	543
2008	139,0	155,4	128	9.621	69,22	20,5	16,8	3.825	186,58	240	197	562
2009	138,3	154,8	127	9.774	70,67	21,6	17,8	4.100	189,67	243	200	568
2010	206,2	198,2	163	13.674	66,31	22,0	18,1	4.486	203,72	284	233	651
2011	167,2	200,5	165	11.837	70,80	22,2	18,2	4.642	209,10	310	255	704
2012	177,8	185,8	153	14.110	79,34	23,2	19,1	5.323	229,35	312	256	708
2013	205,3	198,1	163	16.103	78,43	22,8	18,7	5.467	239,90	275	226	633

Durchgeführte Energiesparmaßnahmen:

- 1999 Dämmung des Dachbodens
- 2000 Erneuerung des Heizkessels
- 2010 Umstellung der Heizungsanlage Turnhalle (die Heizenergieversorgung wurde über die Schule sichergestellt und die alte Ölheizung der Turnhalle wurde demontiert).

Graphische Auswertung der Energieverbräuche Grundschule Bierstraße

Heizenergie

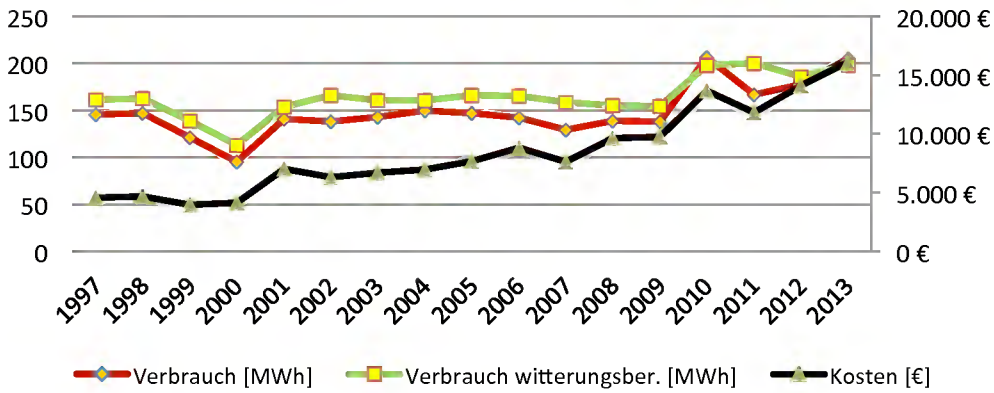

Strom

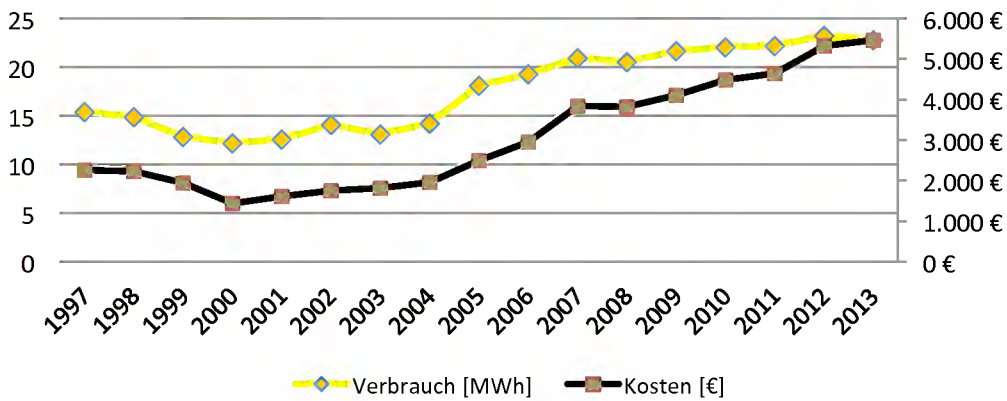

Wasser

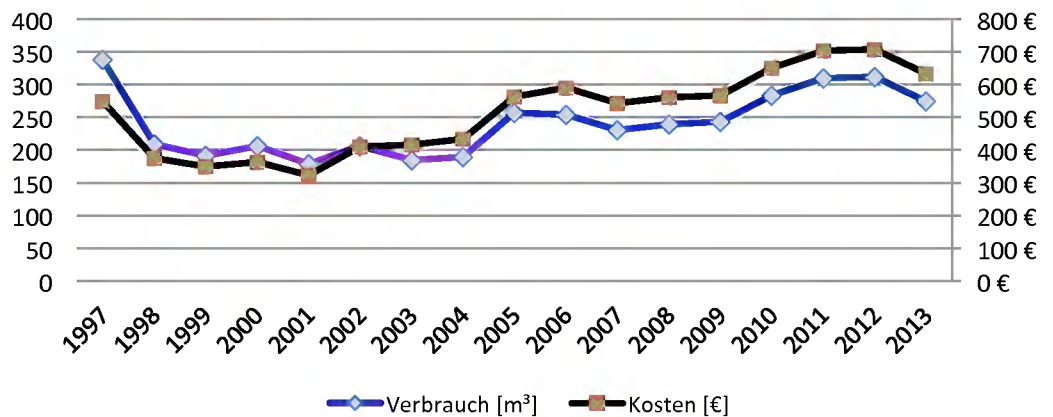



Anschrift:
Turnhalle Ritzerfelder Straße
Ritzerfelder Straße
52134 Herzogenrath

Bauwerkszuordnung: Turnhalle
Bruttogeschossfläche: 362 m²
Beheizte Bruttogeschossfläche: 362 m²
Heizmedium: Heizöl ab 2010 Versorgung
über die Schule

Jahr	Heizenergie					Strom				Wasser		
	Verbrauch MWh	Verbrauch Witterungs-bereinigt MWh	Energie-kennzahl kWh/m ²	Kosten (€)	Kosten (€/kWh)	Verbrauch MWh	Energie-Kennzahl kWh/m ²	Kosten (€)	Kosten (€/kWh)	Verbrauch m ³	Energie-Kennzahl Liter/m ²	Kosten (€)
1997	97,1	102,2	282	2.327	23,96	4,6	12,7	645	140,22			
1998	87,9	92,8	256	1.637	18,62	4	11,0	617	154,25			
1999	63,4	67,4	186	1.782	28,11	3,5	9,7	651	186,00			
2000	72,0	80,9	223	2.920	40,56	4	11,0	581	145,25			
2001	67,1	71,1	196	2.104	31,36	3,9	10,8	566	145,09			
2002	59,7	66,9	185	1.860	31,16	4,2	11,6	653	155,48			
2003	52,6	54,9	152	1.755	33,37	4,6	12,7	770	167,39			
2004	57,0	59,6	165	2.118	37,16	4,0	11,0	664	166,00	48	132	110
2005	48,6	52,7	123	2.556	52,60	5,7	13,3	914	160,35	72	146	158
2006	67,3	71,7	146	4.099	60,91	9,3	18,9	1.509	162,21	90	183	209
2007	70,8	82,0	167	4.522	63,87	9,4	19,1	1.807	192,19	79	161	185
2008	86,6	90,9	185	4.006	46,26	10,2	20,7	1.983	194,41	79	161	185
2009	101,1	106,4	216	5.607	55,49	11,0	22,4	2.161	196,43	90	183	210
2010	107,6*	102,4	208	6.215	57,75	11,8	24,0	2.472	209,71	109	222	250
2011	74,0	85,0	145	5.228	70,65	11,2	22,8	2.413	215,41	114	232	259
2012	103,0	104,6	178	8.175	79,37	10,9	22,1	2.518	231,44	109	222	247
2013	106,0	104,1	177	8.864	83,62	10,6	21,6	2.578	242,96	111	226	255

- 2010 Erfassung der Heizenergieverbräuche über Wärmemengenzähler

Der Anstieg ab 2005 steht in Zusammenhang mit der Versorgung der OGS-Container.

Graphische Auswertung der Energieverbräuche Turnhalle Ritzerfelder Straße

Heizenergie

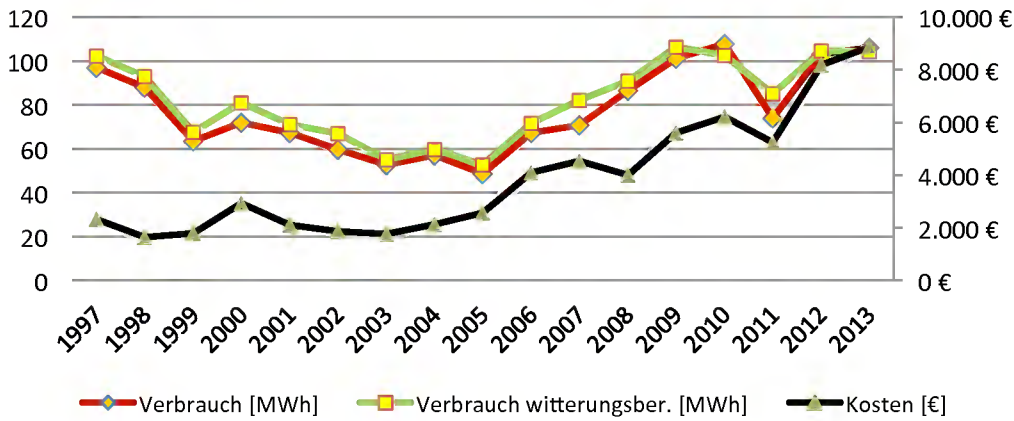

Strom

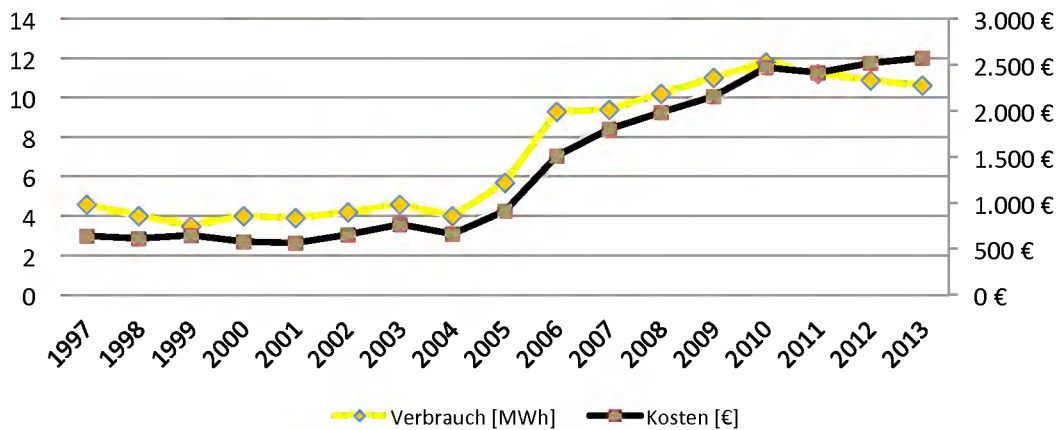

Wasser

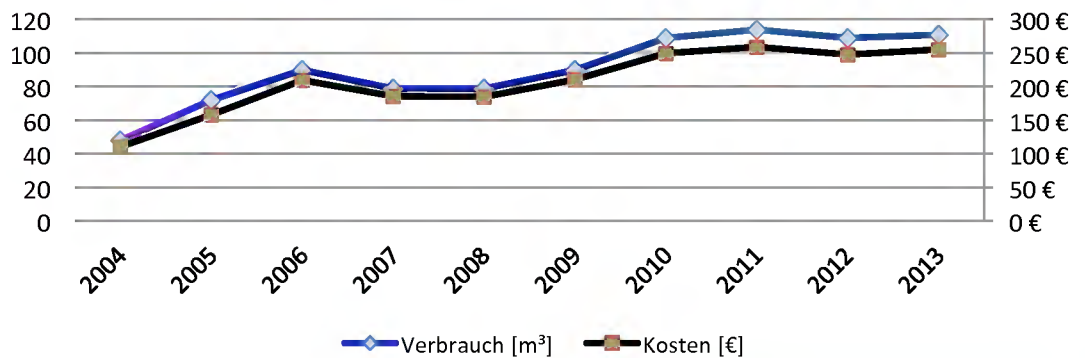



Anschrift:
Gemeinschaftsgrundschule Alt-Merkstein
Hauptstraße 108
52134 Herzogenrath

Bauwerkszuordnung: Grundschule
Bruttogeschossfläche: 2.427 m²
Beheizte Bruttogeschossfläche: 2.337 m²
Heizmedium: Gas

Jahr	Heizenergie					Strom				Wasser		
	Verbrauch MWh	Verbrauch Witterungs-bereinigt MWh	Energie-kennzahl kWh/m ²	Kosten (€)	Kosten (€/kWh)	Verbrauch MWh	Energie-Kennzahl kWh/m ²	Kosten (€)	Kosten (€/kWh)	Verbrauch m ³	Energie-Kennzahl Liter/m ²	Kosten (€)
1997	356,4	394,0	184	13.019	36,53	18,5	8,6	2.645	142,97	472	220	1.651
1998	323,9	357,5	167	10.707	33,06	16,1	7,5	2.352	146,09	417	195	1.558
1999	274,9	315,3	147	8.746	31,82	13,1	6,1	1.962	149,77	193	90	1.234
2000	169,4	201,3	94	7.569	44,68	7,5	3,5	981	130,80	129	60	1.135
2001	229,3	250,7	117	11.751	51,25	7,3	3,4	983	134,69	94	44	1.060
2002	245,8	279,4	130	11.377	46,29	7,8	3,6	1.122	143,85	97	45	1.146
2003	248,3	279,4	130	11.936	48,07	6,8	3,2	1.001	147,21	93	43	1.129
2004	253,8	272,6	127	12.088	47,63	8,5	4,0	1.282	150,82	144	67	1.231
2005	276,2	312,3	141	14.473	52,40	10,7	4,8	1.584	148,04	197	89	1.332
2006	307,8	357,2	157	18.834	61,19	12,9	5,7	2.090	162,04	172	76	1.307
2007	236,2	289,0	124	13.757	58,24	19,2	8,5	3.469	180,69	142	63	1.246
2008	244,5	273,3	117	16.305	66,69	19,9	8,8	3.731	187,47	180	79	1.323
2009	302,8	338,9	145	20.755	68,53	19,6	8,6	3.749	190,81	226	99	1.416
2010	321,2	308,8	132	20.126	62,65	20,4	9,0	4.166	203,73	279	123	1.524
2011	221,9	266,0	114	15.560	70,12	19,0	8,4	3.988	209,95	246	108	1.457
2012	282,6	292,1	125	22.320	78,99	18,8	8,3	4.328	229,74	227	100	1.419
2013	300,1	291,3	125	23.786	79,26	19,0	8,4	4.567	240,40	209	92	1.382

Durchgeführte Energiesparmaßnahmen:

- 1998 Umstellung von Koks- auf Gasheizung
- 1999 Dämmung der obersten Geschossdecke
- 1999 Erneuerung der Beleuchtung
- 2005 Anschluss der Containerklassen an das Heizungssystem der Schule
- 2006 Erneuerung der Heizungsregelung

Graphische Auswertung der Energieverbräuche Grundschule Hauptstraße

Heizenergie

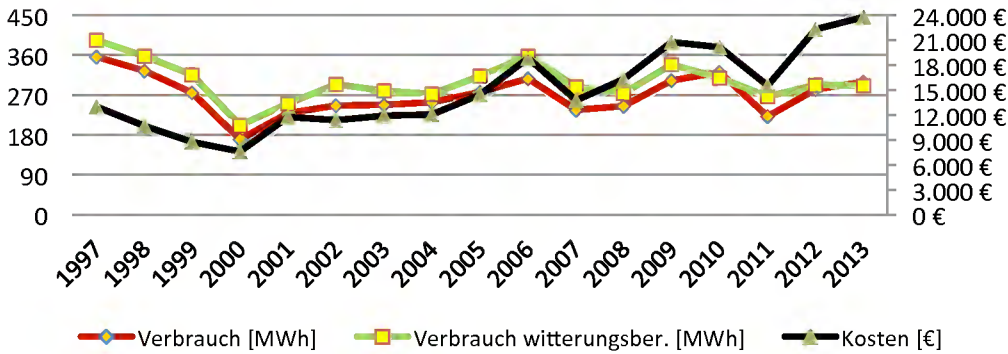

Strom

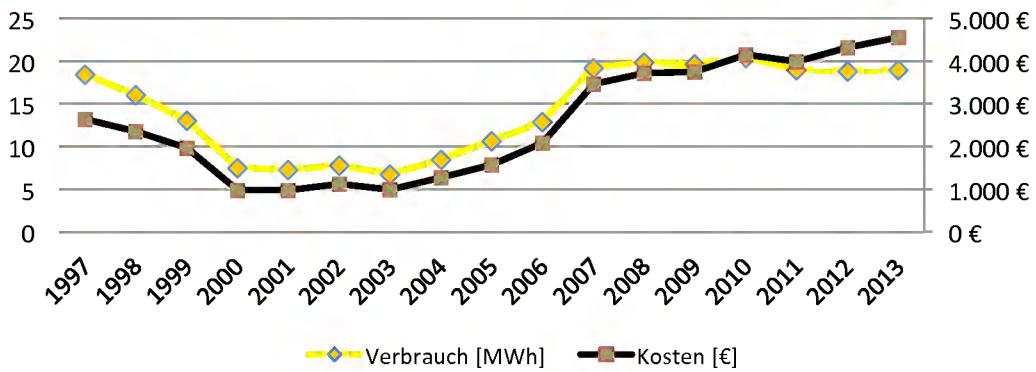

Wasser

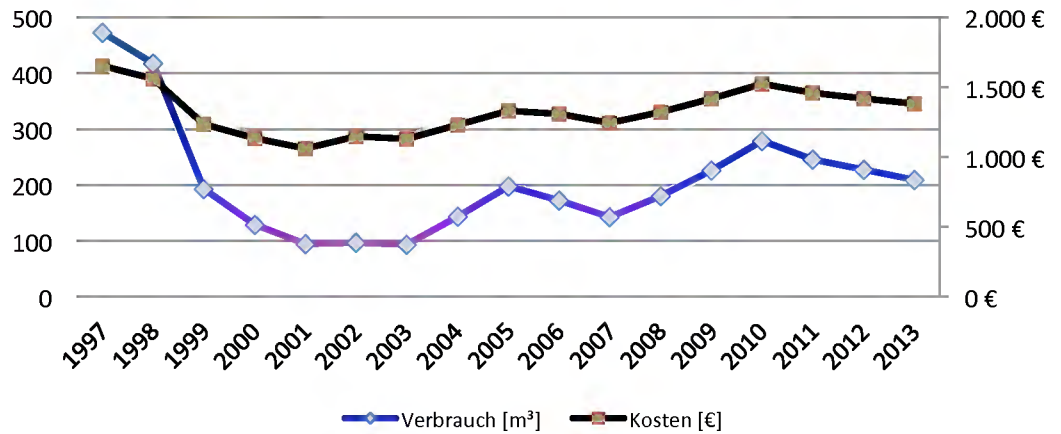



Anschrift:
Turnhalle An der Waidmühl
An der Waidmühl
52134 Herzogenrath

Bauwerkszuordnung: Turnhalle
Bruttogeschossfläche: 1.293 m²
Beheizte Bruttogeschossfläche: 1.163 m²
Heizmedium: Heizöl ab Mai 2010 Gas

Jahr	Heizenergie					Strom				Wasser		
	Verbrauch MWh	Verbrauch Witterungs-bereinigt MWh	Energie-kennzahl kWh/m ²	Kosten (€)	Kosten (€/kWh)	Verbrauch MWh	Energie-Kennzahl kWh/m ²	Kosten (€)	Kosten (€/kWh)	Verbrauch m ³	Energie-Kennzahl Liter/m ²	Kosten (€)
1997	405,6	427,0	367	9.705	23,93	20,0	17,2	2.834	141,70	746	641	2.028
1998	290,5	306,8	264	5.371	18,49	19,5	16,8	2.821	144,67	1.267	1.089	2.783
1999	216,7	230,3	198	5.950	27,46	17,4	15,0	2.522	144,94	642	552	1.888
2000	116,1	130,4	112	4.637	39,94	17,1	14,7	2.059	120,41	149	128	1.164
2001	147,0	155,7	134	4.349	29,59	18,5	15,9	2.195	118,65	184	158	1.187
2002	164,0	183,7	158	5.058	30,84	17,4	15,0	2.275	130,75	155	133	1.240
2003	177,9	185,7	160	6.046	33,99	15,8	13,6	2.143	135,63	162	139	1.257
2004	182,1	190,3	164	6.513	35,76	18,0	15,5	2.551	142,72	424	365	1.763
2005	181,0	196,3	168	8.856	48,93	13,4	11,5	1.957	146,04	692	595	2.275
2006	169,6	180,7	155	9.135	53,86	13,3	11,4	2.146	161,32	1.202	1.034	3.401
2007	155,4	179,8	155	9.147	58,86	10,6	9,1	1.986	187,34	475	408	1.923
2008	195,8	205,6	177	10.238	70,19	10,8	9,3	2.086	193,16	516	444	2.006
2009	151,2	159,2	137	7.220	47,75	11,4	9,8	2.226	195,26	664	571	2.307
2010	137,2	130,5	112	8.818	64,29	10,8	9,3	2.276	210,91	785	675	2.553
2011	113,1	130,0	112	8.325	73,61	11,5	9,9	2.483	215,90	566	487	2.108
2012	132,7	134,7	116	10.845	81,74	16,3	14,0	3.824	234,48	296	255	1.559
2013	152,0	148,9	128	11.969	78,76	16,5	14,2	3.970	240,85	825	709	2.634

Durchgeführte Energiesparmaßnahmen:

- 1999 Einbau einer neuen Lüftungsanlage
- 2002 Erneuerung der Beleuchtungsanlage
- 2010 Erneuerung der Heiz- und Regeltechnik

Graphische Auswertung der Energieverbräuche Turnhalle An der Waidmühl

Heizenergie

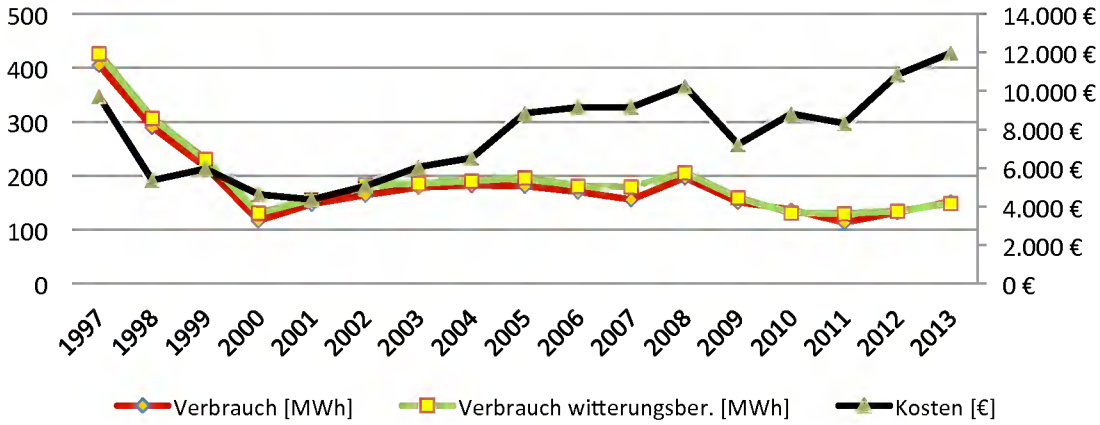

Strom

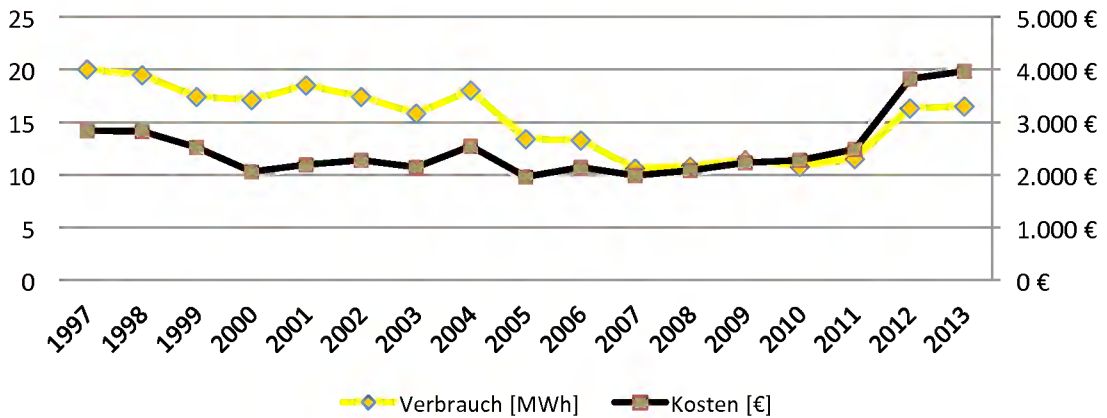

Wasser

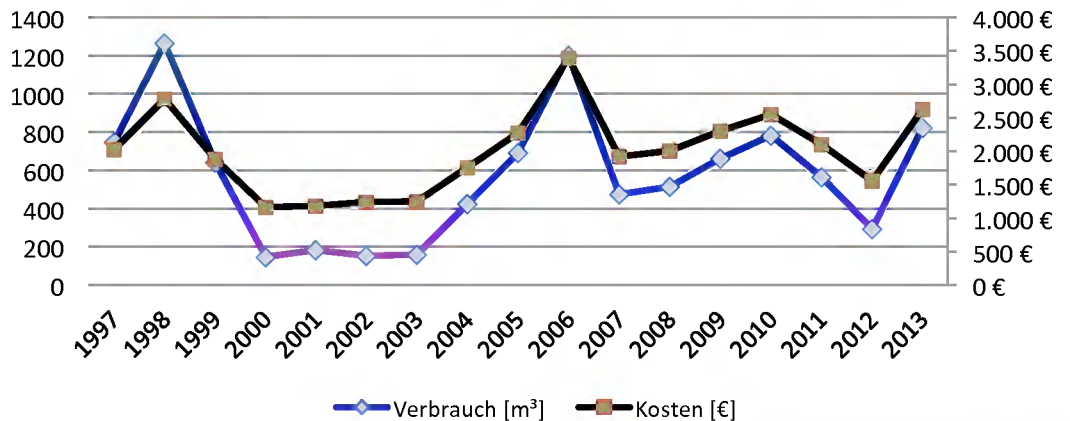



Anschrift:
Städt. Gemeinschaftsgrundschule
Dietrich-Bonhoeffer-Straße
52134 Herzogenrath

Bauwerkszuordnung: Grundschule mit
Turnhalle und
Lehrschwimmbecken

Bruttogeschossfläche: 4.319 m²
Beheizte Bruttogeschossfläche: 3.928 m²
Heizmedium: Gas

Jahr	Heizenergie					Strom				Wasser		
	Verbrauch MWh	Verbrauch Witterungsbereinigt MWh	Energiekennzahl kWh/m ²	Kosten (€)	Kosten (€/kWh)	Verbrauch MWh	Energiekennzahl kWh/m ²	Kosten (€)	Kosten (€/kWh)	Verbrauch m ³	Energiekennzahl Liter/m ²	Kosten (€)
1997	732,7	771,4	196	17.280	23,58	201,4	51,3	25.927	128,73	2.377	605	4.341
1998	1.126,0	1.189,3	303	24.367	21,64	251,5	64,0	14.104	56,08	1.761	448	3.495
1999	1.097,6	1.166,5	297	23.930	21,80	218,7	55,7	10.259	46,91	2.273	579	4.210
2000	1.123,3	1.261,9	322	33.545	29,86	227,6	57,9	9.143	40,17	2.464	627	4.409
2001	1.228,2	1.300,6	331	45.878	37,35	210,7	53,6	8.766	41,60	2.719	692	4.739
2002	1.165,6	1.305,8	332	38.520	33,05	174,3	44,4	6.746	38,70	2.191	558	4.538
2003	1.086,9	1.134,2	289	38.409	35,34	181,6	46,2	8.031	44,22	2.300	586	5.215
2004	1.093,4	1.143,1	291	37.531	34,33	168,9	43,0	7.656	45,32	2.360	601	5.434
2005	954,6	1.035,3	263	42.244	44,25	170,1	43,3	8.022	47,16	2.034	518	4.831
2006	954,3	1.017,0	259	51.354	53,81	168,5	42,9	10.073	59,79	2.052	522	5.129
2007	914,2	1.057,7	269	49.671	54,33	148,5	37,8	7.237	48,72	2.001	509	5.025
2008	963,7	1.012,1	258	64.304	66,73	169,3	43,1	10.830	63,96	1.820	463	4.657
2009	839,7	884,1	225	55.073	65,59	166,3	42,3	16.830	101,20	2.082	530	5.190
2010	1.133,4	1.078,4	275	69.412	61,24	161,4	41,1	9.757	60,45	2.121	540	5.269
2011	824,5	947,5	241	64.040	77,67	182,6	46,5	14.053	76,95	2.055	523	5.124
2012	945,4	959,6	244	74.224	78,51	175,3	44,6	7.840	79,29	1.952	497	4.926
2013	1.055,1	1.034,1	263	80.773	76,56	172,9	44,0	14.356	83,04	2.084	531	5.194

Im Dezember 1997 wurde das BHKW in Betrieb genommen. Ein Teil des produzierten Stroms wird selbst genutzt, der Rest wird ins Netz eingespeist. Die aufgeführten Stromkosten entstehen durch zusätzlichen Stromerwerb.

Graphische Auswertung der Energieverbräuche Grundschule Dietrich-Bonhoeffer-Str.

Heizenergie

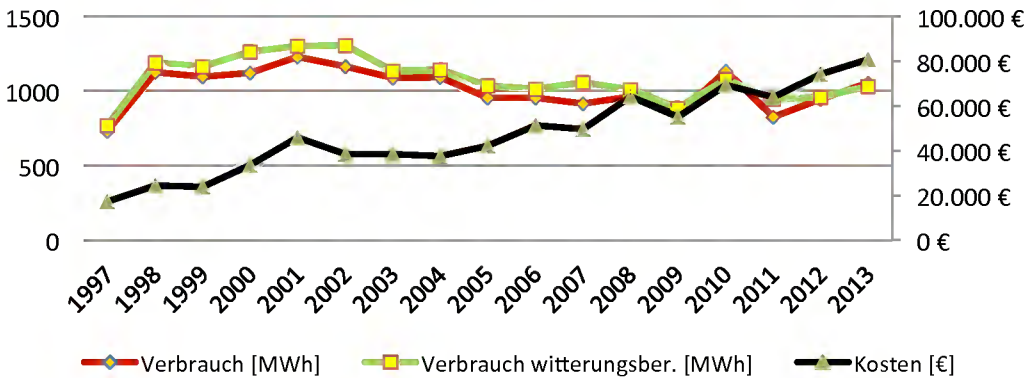

Strom

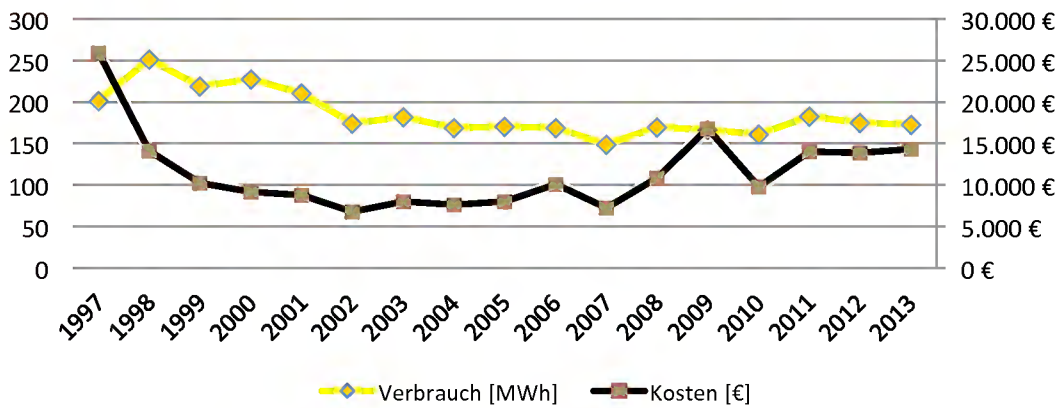

Wasser

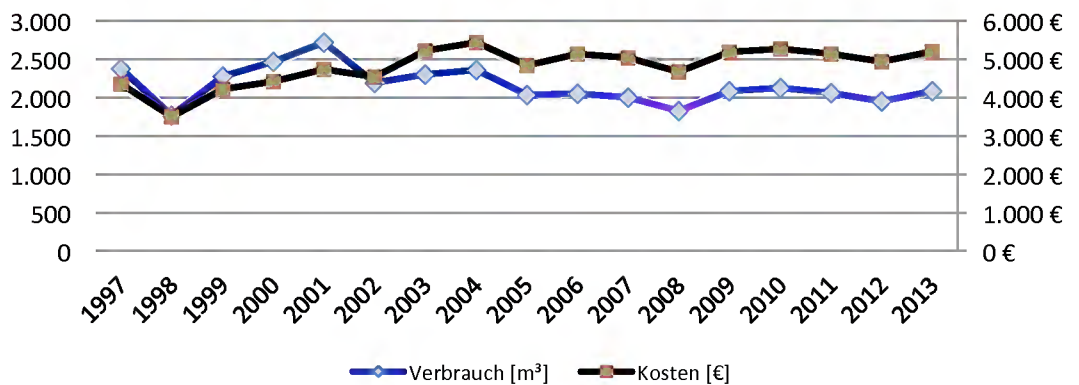

7.4 Weiterführende Schulen (Gemeinschaftshaupt-/Gesamtschule Kircheichstraße, Realschule Pestalozzistraße, Gymnasium Bardenberger Straße, Europaschule Gesamtschule Am Langenpfehl)

Tabellarische Darstellung witterungsbereinigter Heizenergie der weiterführenden Schulen

Jahr	Beheizte Bruttogeschossfläche	Entwicklung in [%]	Heizenergieverbrauch	Heizenergieverbrauch witterungsbereinigt	Entwicklung in [%]	Heizkosten	Entwicklung in [%]	Heizenergiekennzahl [kWh/m ²]	Entwicklung in [%]
1997	39.183	100,0	6.915	7.322	100,0	247.725	100,0	176	100,0
1998	40.780	104,1	7.121	7.564	103,3	242.791	98,0	175	98,9
1999	41.405	105,7	6.669	7.159	97,8	231.355	93,4	161	91,3
2000	41.405	105,7	5.594	6.330	86,5	261.651	105,6	135	76,5
2001	41.405	105,7	6.393	6.798	92,9	352.075	142,1	154	87,5
2002	41.405	105,7	6.000	6.776	92,6	305.038	123,1	145	82,1
2003	41.405	105,7	5.398	5.682	77,6	288.410	116,4	130	73,9
2004	41.405	105,7	5.758	6.036	82,4	297.124	119,9	139	78,8
2005	41.405	105,7	5.302	5.777	78,9	338.041	136,5	128	72,6
2006	41.405	105,7	5.467	5.883	80,3	382.794	154,5	132	74,8
2007	41.405	105,7	4.865	5.664	77,4	341.524	137,9	117	66,6
2008	41.405	105,7	5.227	5.528	75,5	437.578	176,6	126	71,5
2009	41.405	105,7	5.363	5.647	77,1	423.074	170,8	130	73,4
2010	41.405	105,7	5.748	5.469	74,7	421.408	170,1	139	78,7
2011	41.591	106,1	4.485	5.155	70,4	389.354	157,2	108	61,1
2012	41.591	106,1	4.936	4.936	67,4	477.816	192,9	119	67,2
2013	41.591	106,1	5.258	5.258	71,8	522.281	210,8	126	71,6

Heizenergie

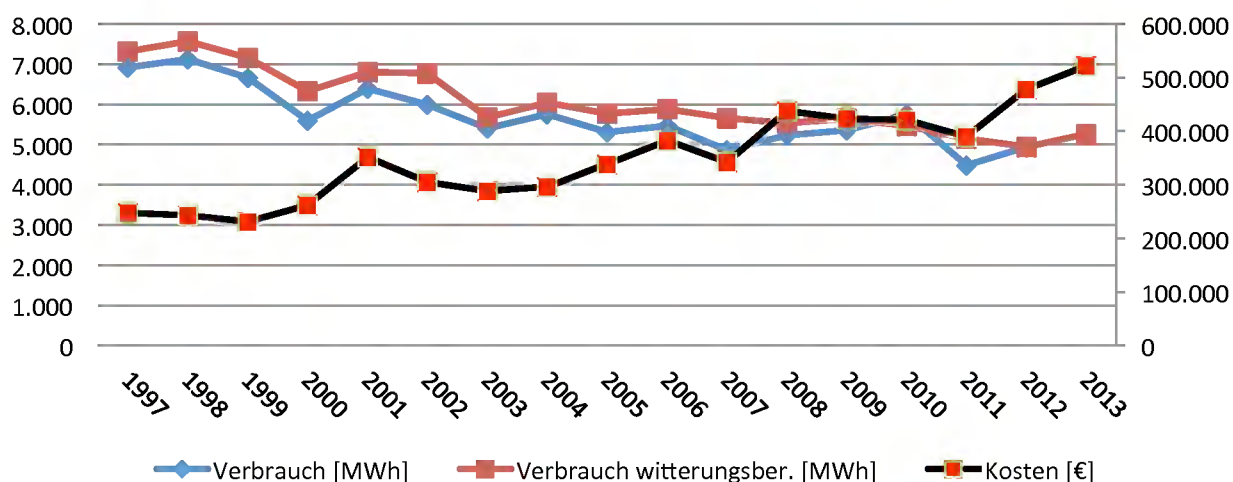

Tabellarische Darstellung Stromverbrauch der weiterführenden Schulen

Jahr	Beheizte Bruttogeschossfläche	Entwicklung in [%]	Stromverbrauch	Entwicklung in [%]	Stromkosten	Entwicklung in [%]	Energiekennzahl Strom [kWh/m ²]	Entwicklung in [%]	Kosten [€/MWh]
1997	39.183	100,0	1.062,10	100,0	132.539	100,0	27	100,0	124,79
1998	40.780	104,1	1.061,40	99,9	133.232	100,5	26	96,0	125,52
1999	41.405	105,7	1.019,10	96,0	118.397	89,3	25	90,8	116,18
2000	41.405	105,7	927,00	87,3	94.865	71,6	22	82,6	102,34
2001	41.405	105,7	969,90	91,3	104.152	78,6	23	86,4	107,38
2002	41.405	105,7	961,00	90,5	110.423	83,3	23	85,6	114,90
2003	41.405	105,7	870,70	82,0	97.505	73,6	21	77,6	111,98
2004	41.405	105,7	907,10	85,4	90.880	68,6	22	80,8	100,19
2005	41.405	105,7	908,80	85,6	114.774	86,6	22	81,0	126,29
2006	41.405	105,7	886,80	83,5	127.586	96,3	21	79,0	143,87
2007	41.405	105,7	887,90	83,6	139.867	105,5	21	79,1	157,53
2008	41.405	105,7	877,60	82,6	139.425	105,2	21	78,2	158,87
2009	41.405	105,7	851,20	80,1	142.184	107,3	21	75,8	167,04
2010	41.405	105,7	828,80	78,0	142.911	107,8	20	73,8	172,43
2011	41.591	106,1	863,60	81,3	166.160	125,4	21	76,6	192,40
2012	41.591	106,1	902,20	84,9	185.070	139,6	22	80,0	205,13
2013	41.591	106,1	932,00	87,8	191.608	144,6	22	82,7	205,59

Strom

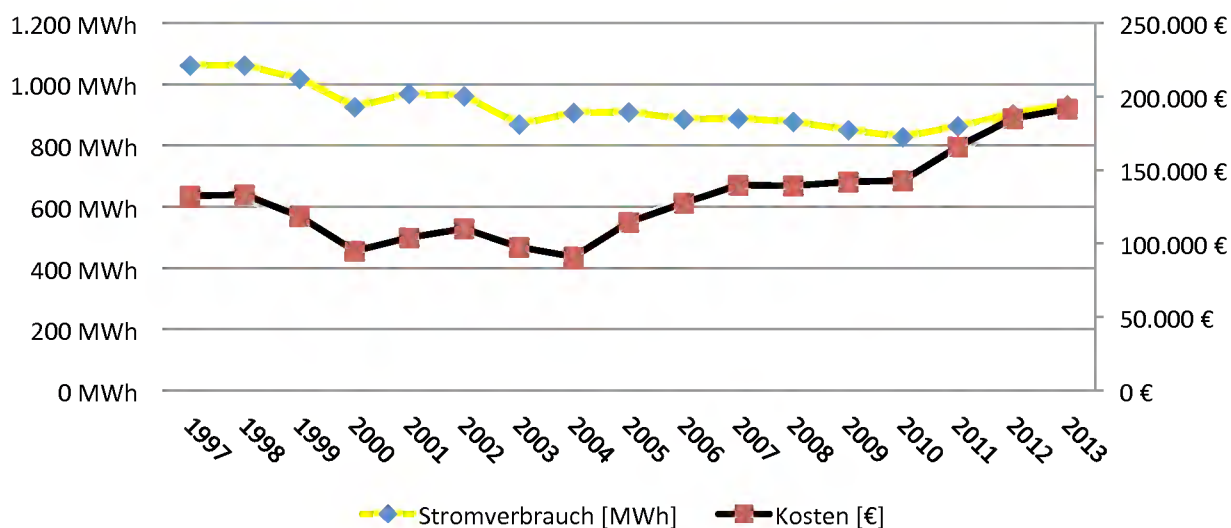

Tabellarische Darstellung Wasserverbrauch der weiterführenden Schulen

Jahr	Beheizte Bruttogeschossfläche	Entwicklung in [%]	Wasserverbrauch	Entwicklung in [%]	Wasserkosten	Entwicklung in [%]	Energiekennzahl Wasser [l/m ²]	Entwicklung in [%]	Kosten [€/l]
1997	39.183	100,0	12.252	100,0	23.769	100,0	313	100,0	1,94
1998	40.780	104,1	9.972	81,4	22.780	95,8	245	78,2	2,28
1999	41.405	105,7	12.142	99,1	26.110	109,8	293	93,8	2,15
2000	41.405	105,7	11.156	91,1	24.269	102,1	269	86,2	2,18
2001	41.405	105,7	10.411	85,0	22.053	92,8	251	80,4	2,12
2002	41.405	105,7	15.207	124,1	33.060	139,1	367	117,5	2,17
2003	41.405	105,7	9.068	74,0	25.572	107,6	219	70,0	2,82
2004	41.405	105,7	10.642	86,9	28.126	118,3	257	82,2	2,64
2005	41.405	105,7	9.089	74,2	25.974	109,3	220	70,2	2,86
2006	41.405	105,7	10.912	89,1	30.120	126,7	264	84,3	2,76
2007	41.405	105,7	8.952	73,1	26.862	113,0	216	69,1	3,00
2008	41.405	105,7	8.400	68,6	25.879	108,9	203	64,9	3,08
2009	41.405	105,7	10.846	88,5	30.353	127,7	262	83,8	2,80
2010	41.405	105,7	11.096	90,6	30.917	130,1	268	85,7	2,79
2011	41.591	106,1	9.067	74,0	26.840	112,9	218	69,7	2,96
2012	41.591	106,1	9.195	75,1	27.026	113,7	221	70,7	2,94
2013	41.591	106,1	8.694	71,0	27.453	115,5	209	66,9	3,16

Wasser

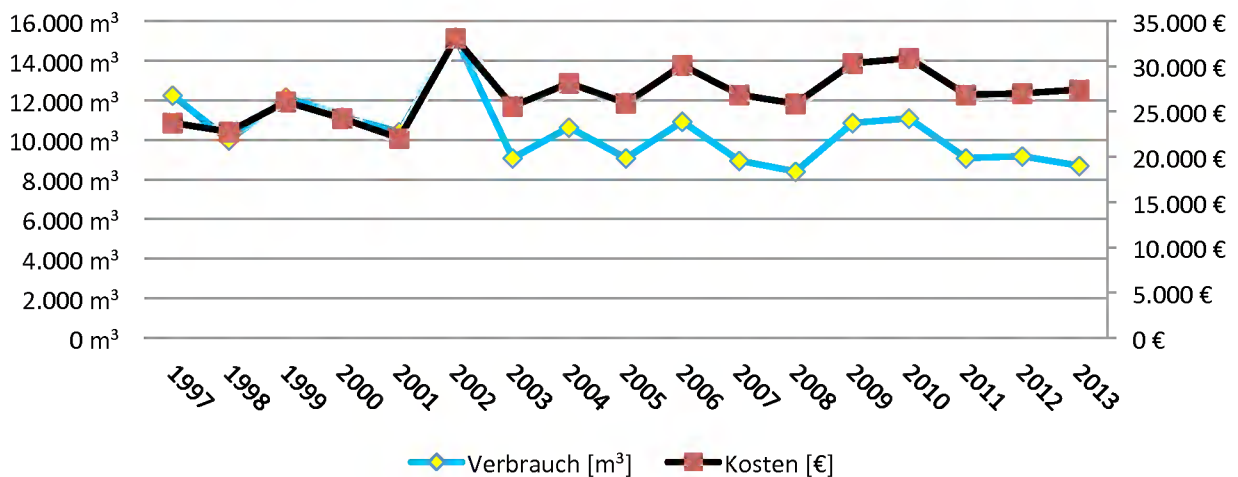

Tabellarische Darstellung Emissionen der weiterführenden Schulen

Jahr	CO ² [t]	Entwicklung in [%]	SO ² [kg]	Entwicklung in [%]	Nox [kg]	Entwicklung in [%]	Staub [kg]	Entwicklung in [%]
1997	1.616,1	100,0	149,3	100,0	1.124,9	100,0	22,2	100,0
1998	1.658,2	102,6	150,8	101,0	1.154,0	102,6	22,6	101,8
1999	1.557,4	96,4	143,3	96,0	1.083,5	96,3	21,3	95,9
2000	1.320,3	81,7	127,9	85,7	921,4	81,9	18,8	84,7
2001	1.491,8	92,3	136,9	91,7	1.038,2	92,3	20,4	91,9
2002	1.408,6	87,2	132,3	88,6	978,3	87,0	19,4	87,4
2003	1.269,8	78,6	121,2	81,2	886,1	78,8	17,9	80,6
2004	1.349,1	83,5	125,6	84,1	937,0	83,3	18,5	83,3
2005	1.256,9	77,8	123,9	83,0	877,1	78,0	18,0	81,1
2006	1.254,2	77,6	120,9	81,0	872,1	77,5	17,6	79,3
2007	1.164,3	72,0	120,2	80,5	816,5	72,6	17,4	78,4
2008	1.235,3	76,4	119,8	80,2	860,4	76,5	17,5	78,8
2009	1.258,6	77,9	118,6	79,4	876,9	78,0	17,5	78,8
2010	1.332,7	82,5	118,3	79,2	925,3	82,3	17,8	80,2
2011	1.082,6	67,0	116,3	77,9	762,7	67,8	16,8	75,7
2012	1.164,6	72,1	121,9	81,6	817,9	72,7	17,6	79,3
2013	1.281,0	79,3	127,0	85,1	894,5	79,5	18,5	83,3

Emissionen

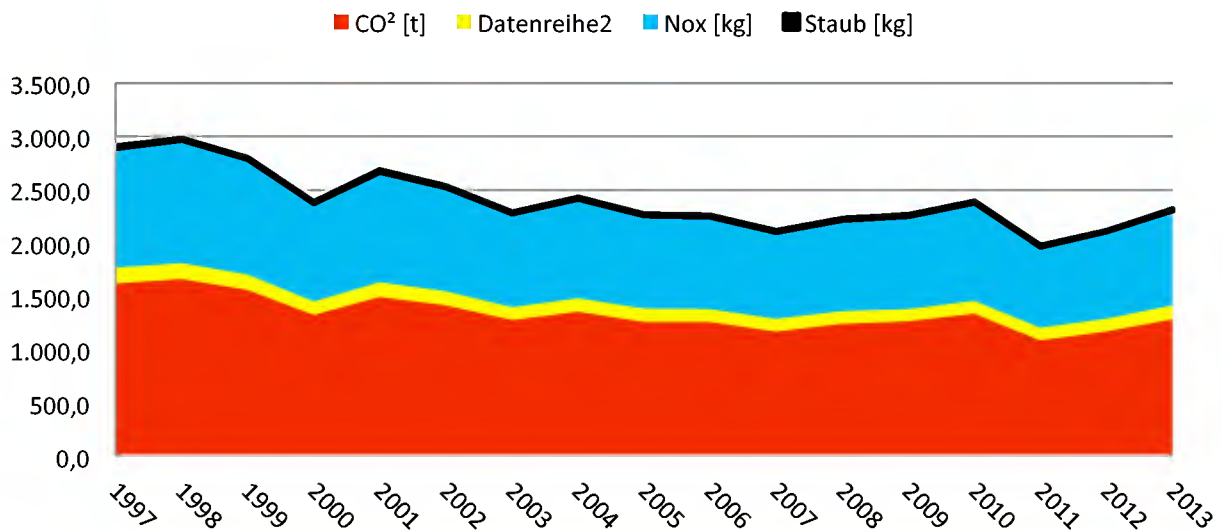



Anschrift:
 Gemeinschaftshauptschule u. Gesamtschule Kohlscheid
 Kirchleichstraße
 52134 Herzogenrath-Kohlscheid

Bauwerkszuordnung: Haupt- u. Gesamtschule
 mit Dreifachturnhalle und
 Sportheim

Bruttogeschossfläche: 10.148 m²
 Beheizte Bruttogeschossfläche: 8.686 m²
 Heizmedium: Fernwärme

Jahr	Heizenergie					Strom				Wasser		
	Verbrauch MWh	Verbrauch Witterungs-bereinigt MWh	Energie-kennzahl kWh/m ²	Kosten (€)	Kosten (€/kWh)	Verbrauch MWh	Energie-Kennzahl kWh/m ²	Kosten (€)	Kosten (€/kWh)	Verbrauch M ³	Energie-Kennzahl Liter/m ²	Kosten (€)
1997	1.482,0	1.560,3	180	85.503	57,69	178,1	20,5	24.725	138,83	3.420	394	6.144
1998	1.500,4	1.584,8	182	82.863	55,23	176,6	20,3	24.919	141,10	3.068	353	5.650
1999	1.351,8	1.436,6	165	77.536	57,36	177,8	20,5	23.207	130,52	3.560	410	6.325
2000	1.079,2	1.212,4	140	84.810	78,59	157,3	18,1	18.744	119,16	1.946	224	3.954
2001	1.284,1	1.359,8	157	109.191	85,03	162,3	18,7	20.856	128,50	2.000	230	3.995
2002	1.142,7	1.280,2	147	96.221	84,20	156,7	18,0	21.155	136,00	2.660	306	5.578
2003	1.165,5	1.216,2	140	96.327	82,65	138,6	16,0	18.388	132,67	2.265	261	5.422
2004	1.199,0	1.253,5	144	96.327	80,34	143,1	16,5	16.906	118,14	2.227	256	5.455
2005	1.044,7	1.133,0	130	104.678	100,20	142,4	16,4	19.476	136,77	2.268	261	5.549
2006	1.111,5	1.184,5	136	110.269	99,21	140,2	16,1	21.582	153,94	2.205	254	5.712
2007	941,7	1.089,5	125	96.158	102,11	132,4	15,2	21.546	162,73	2.074	239	5.445
2008	934,7	981,6	113	114.457	122,45	134,5	15,5	22.032	163,81	2.156	248	5.612
2009	1.003,0	1.056,0	122	112.576	112,24	133,6	15,4	22.832	170,85	3.077	354	7.382
2010	1.069,0	1.017,1	117	109.102	102,06	138,9	16,0	24.365	175,31	2.378	274	6.064
2011	864,0	993,0	114	110.182	127,53	138,0	15,9	27.101	196,34	2.678	308	6.673
2012	912,0	925,7	107	132.798	145,61	152,0	17,5	31.741	208,88	2.881	332	7.086
2013	958,0	939,0	108	140.274	146,42	160,0	18,4	35.667	222,89	2.497	287	6.305

Durchgeführte Energiesparmaßnahmen:

- 1999 Erneuerung der Heiz- u. Regeltechnik
- 2000 Erneuerung und Reduzierung der Boileranlage
- 2003 Erneuerung der Beleuchtungsanlage
- 2008 Sanierung der Außenfassade

Rohrbrüche in der Trinkwasseranlage

- 2002 Wasserverlust ca. 800 m³
- 2009 Wasserverlust ca. 550 m³

Graphische Auswertung der Energieverbräuche Haupt-/Gesamtschule Kircheichstraße

Heizenergie

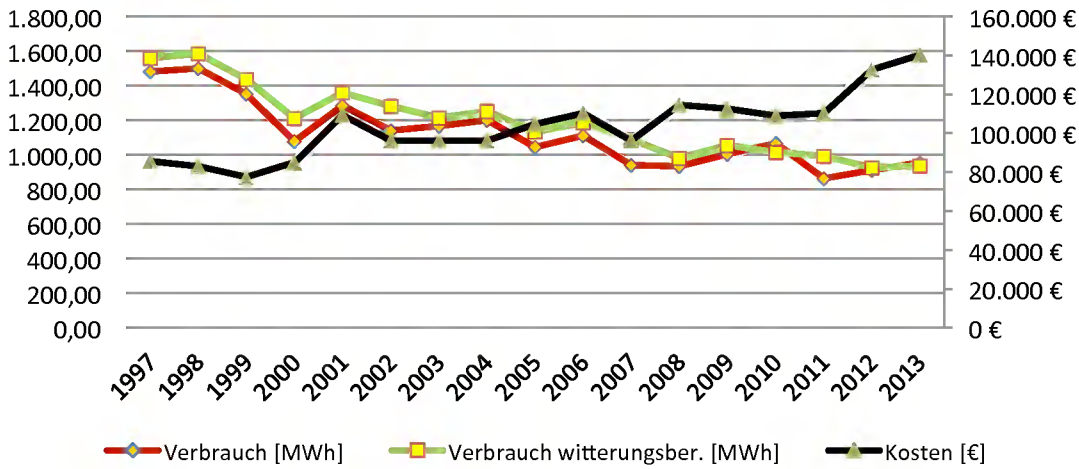

Strom

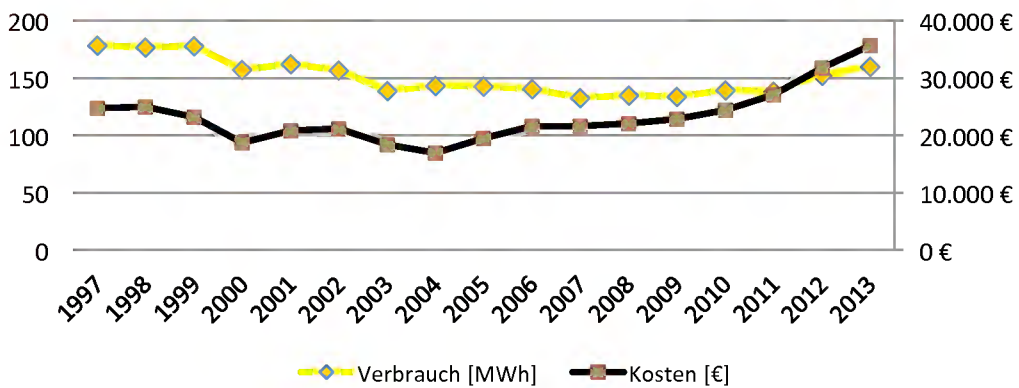

Wasser

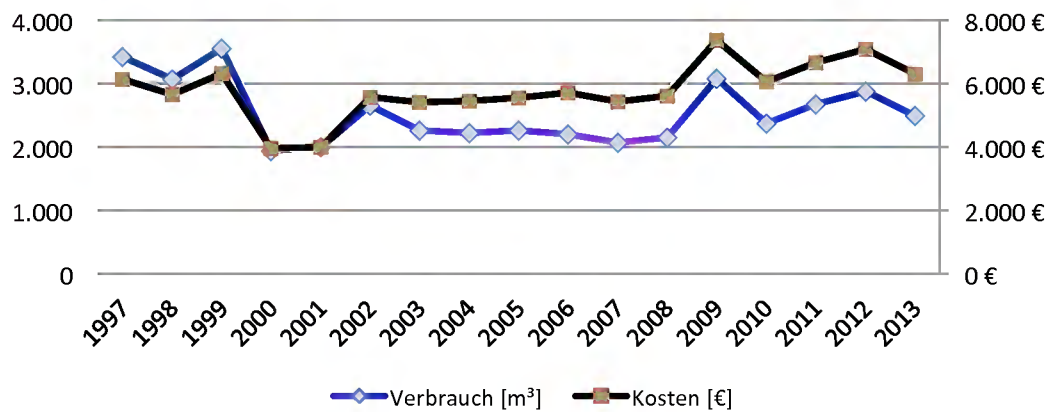



Anschrift:
Realschule Pestalozzistraße
Pestalozzistraße
52134 Herzogenrath

Bauwerkszuordnung: Realschule

Bruttogeschossfläche: 8.155 m²
Beheizte Bruttogeschossfläche: 6.118 m²
Heizmedium: Fernwärme

Jahr	Heizenergie					Strom				Wasser		
	Verbrauch MWh	Verbrauch Witterungs-bereinigt MWh	Energie-kennzahl kWh/m ²	Kosten (€)	Kosten (€/kWh)	Verbrauch MWh	Energie-Kennzahl kWh/m ²	Kosten (€)	Kosten (€/kWh)	Verbrauch m ³	Energie-Kennzahl Liter/m ²	Kosten (€)
1997	773,8	855,5	176	44.772	57,86	101,1	20,8	13.855	137,04	818	168	2.477
1998	897,8	991,0	180	48.174	53,66	101,8	16,6	14.082	138,33	754	123	2.262
1999	841,7	965,4	158	47.923	56,94	102,5	16,8	13.501	131,72	888	145	2.500
2000	716,2	850,9	139	53.974	75,36	104,1	17,0	11.427	109,77	764	125	2.298
2001	833,5	911,2	149	68.970	82,75	95,5	15,6	10.834	113,45	778	127	2.283
2002	695,8	834,5	136	58.949	84,72	95,4	15,6	11.590	121,49	906	148	2.737
2003	602,5	678,0	111	52.757	87,56	94,4	15,4	11.608	122,97	739	121	2.597
2004	586,9	630,3	103	52.757	89,89	90,1	14,7	10.304	114,36	774	127	2.699
2005	569,5	643,9	105	58.095	103,77	91,5	15,0	12.681	138,59	815	133	2.781
2006	600,8	697,2	114	60.772	101,15	91,3	14,9	14.198	155,51	648	106	2.546
2007	538,0	658,4	108	55.731	103,59	96,0	15,7	16.276	190,37	742	121	2.546
2008	578,0	646,1	106	70.967	122,78	95,1	15,5	18.000	189,28	591	97	2.431
2009	679,1	759,9	124	75.967	111,86	99,0	16,2	18.514	186,96	587	96	2.422
2010	786,0	755,6	124	78.141	99,42	96,7	15,8	18.223	188,49	586	96	2.420
2011	534,0	640,2	105	67.582	126,56	101,4	16,6	21.205	209,13	651	106	2.553
2012	598,0	618,2	101	85.787	143,46	92,8	15,2	21.026	226,55	475	78	2.195
2013	683,0	663,0	108	97.592	142,89	94,8	15,5	23.086	243,51	354	58	1.949

Durchgeführte Energiesparmaßnahmen:

- 2000 Erneuerung der Beleuchtungsanlage
- 2002 Erneuerung der Fenster
- 2010 Sanierung der Wärmeverteileranlage einschl. Regeltechnik

Im Jahre 1998 wurde die Schule um 1.251 m² erweitert.

Graphische Auswertung der Energieverbräuche Realschule Pestalozzistraße

Heizenergie

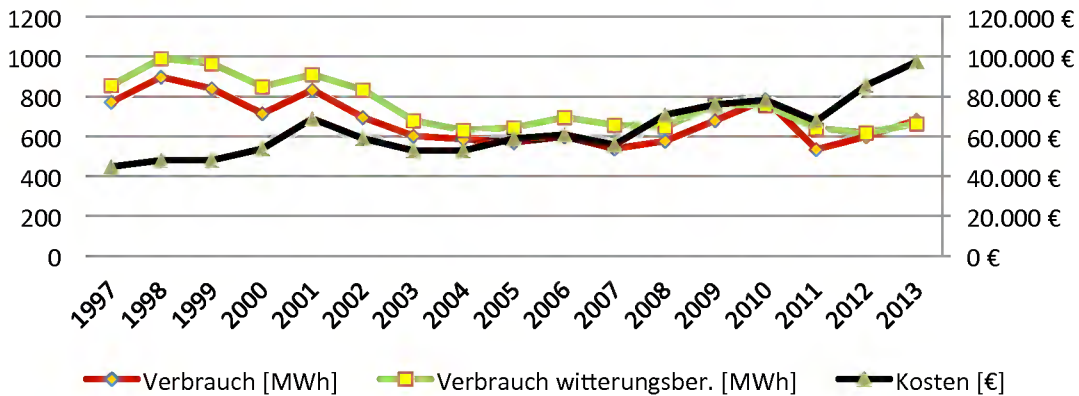

Strom

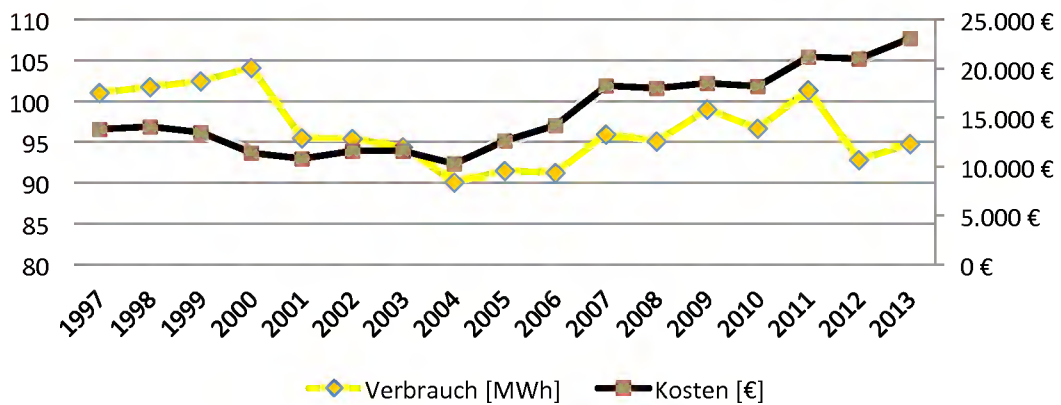

Wasser

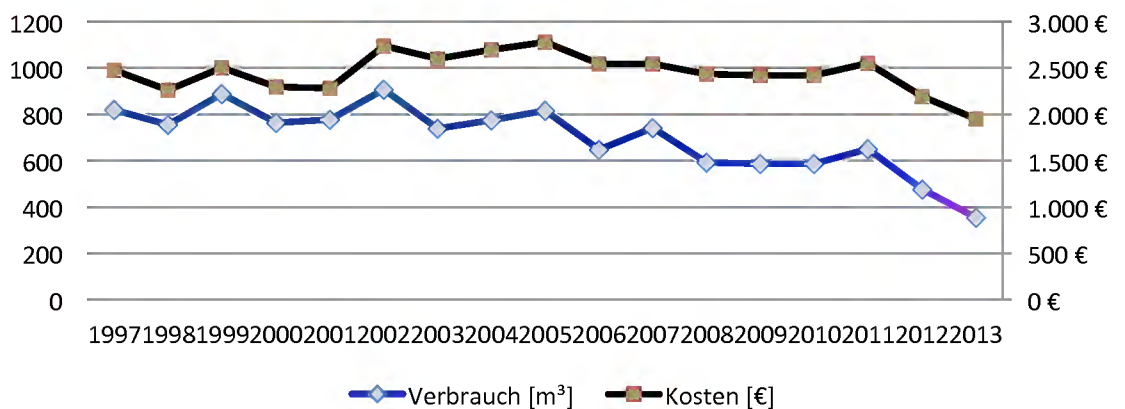



Anschrift:
Turnhalle Kircheichstraße
Kircheichstraße
52134 Herzogenrath-Kohlscheid

Bauwerkszuordnung: Turnhalle
Bruttogeschossfläche: 979 m²
Beheizte Bruttogeschossfläche: 979 m²
Heizmedium: Fernwärme

Jahr	Heizenergie					Strom				Wasser		
	Verbrauch MWh	Verbrauch Witterungs-bereinig MWh	Energie-kennzahl kWh/m ²	Kosten (€)	Kosten (€/kWh)	Verbrauch MWh	Energie-Kennzahl kWh/m ²	Kosten (€)	Kosten (€/kWh)	Verbrauch m ³	Energie-Kennzahl Liter/m ²	Kosten (€)
1997	186,6	196,5	201	12.162	65,18	24,1	24,62	3.377	140,12	208	212	367
1998	170,8	180,4	184	11.266	65,96	24,5	25,03	3.479	142,00	170	174	319
1999	153,2	162,8	166	10.663	69,60	24,4	24,92	3.357	137,58	178	182	329
2000	131,2	147,4	151	11.962	91,17	19,3	19,71	2.431	125,96	222	227	385
2001	158,1	167,4	171	15.006	94,91	18,4	18,79	2.183	118,64	215	220	372
2002	132,6	148,6	152	13.071	98,57	18,4	18,79	2.398	130,33	247	252	476
2003	134,1	139,9	143	13.012	97,03	18,3	18,69	2.459	134,37	241	246	520
2004	135,8	142,0	145	13.110	96,54	20,3	20,74	2.866	141,18	237	242	524
2005	153,6	166,6	170	16.296	106,09	22,1	22,57	3.145	142,31	215	220	483
2006	153,7	163,8	167	15.576	101,34	16,6	16,96	2.640	159,04	207	211	495
2007	174,5	201,9	206	17.298	99,13	16,9	17,26	3.074	181,88	197	201	474
2008	209,7	220,2	225	24.351	116,12	16,4	16,75	3.094	188,65	183	187	446
2009	188,2	198,2	202	20.572	109,29	18,9	19,29	3.598	190,54	162	165	403
2010	198,0	188,4	192	19.465	98,31	15,1	15,42	2.943	194,99	153	156	385
2011	159,4	183,2	187	19.656	123,31	12,5	12,77	2.682	214,52	147	150	373
2012	150,5	152,8	156	21.668	143,95	13,4	13,70	3.155	234,78	108	110	293
2013	165,0	161,7	165	23.822	144,40	14,5	14,85	3.509	241,31	132	135	342

Durchgeführte Energiesparmaßnahmen:

- 2000 Erneuerung der Fenster
- 2000 Erneuerung der Beleuchtungsanlage
- 2010 Sanierung der Regeltechnik

Graphische Auswertung der Energieverbräuche Turnhalle Kircheichstraße

Heizenergie

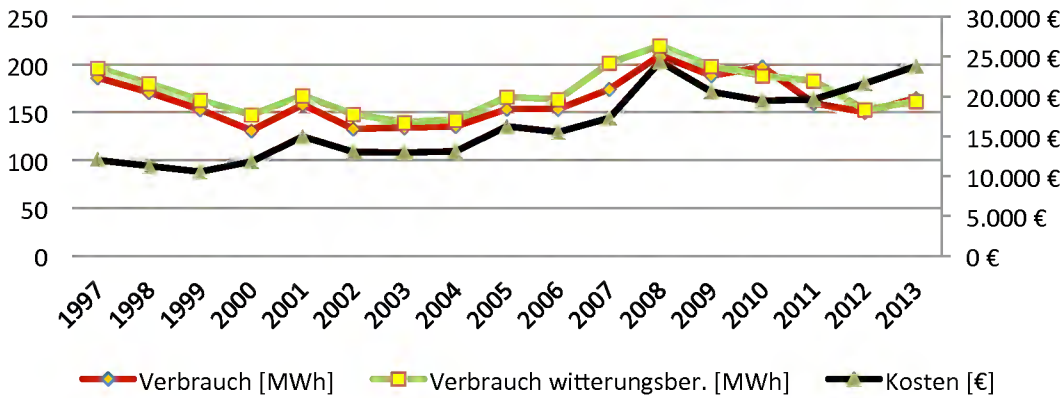

Strom

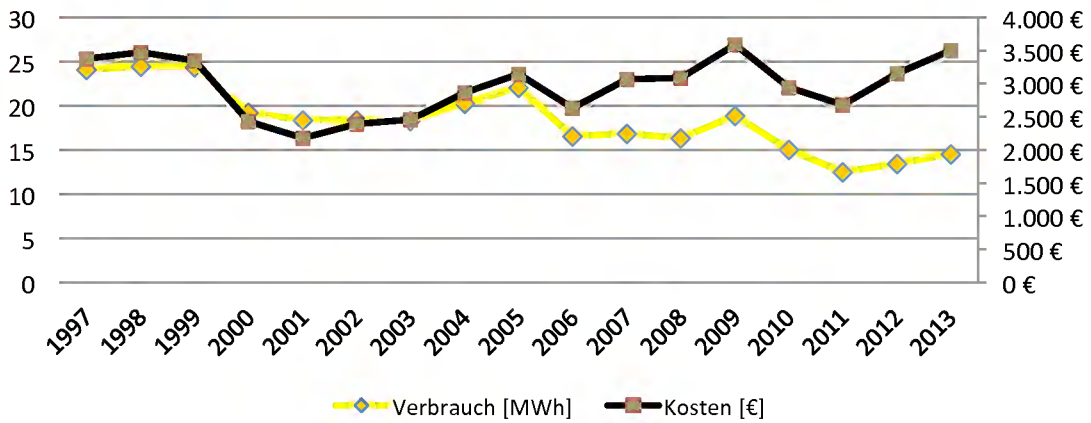

Wasser

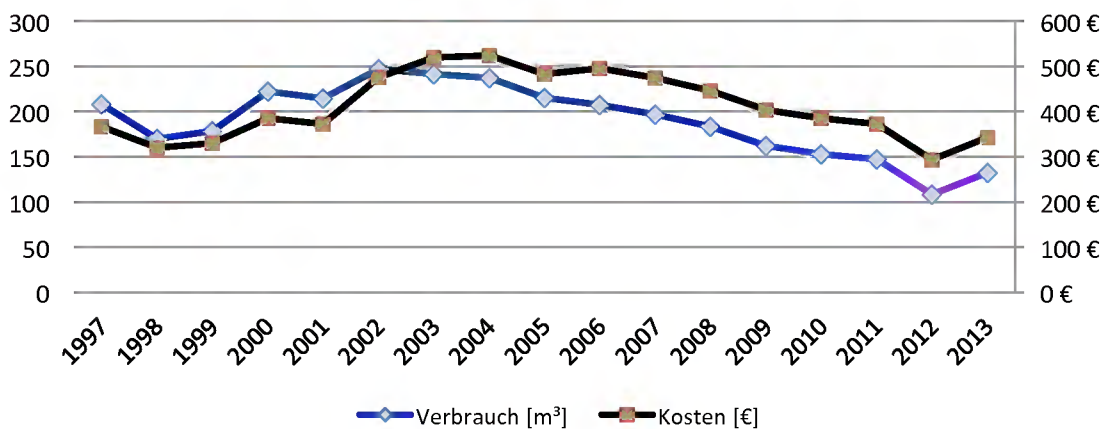



Anschrift:
Gymnasium Bardenberger Straße
Bardenberger Straße 72
52134 Herzogenrath

Bauwerkszuordnung: Gymnasium mit einer Dreifachturnhalle

Bruttogeschossfläche: 18.147
ab 2011 18.598 m²

Beheizte Bruttogeschossfläche: 14.186 m²
ab 2011 14.558 m²

Heizmedium: Gas

Jahr	Heizenergie					Strom				Wasser		
	Verbrauch MWh	Verbrauch Witterungs-bereinigt MWh	Energie-kennzahl kWh/m ²	Kosten (€)	Kosten (€/kWh)	Verbrauch MWh	Energie-Kennzahl kWh/m ²	Kosten (€)	Kosten (€/kWh)	Verbrauch m ³	Energie-Kennzahl Liter/m ²	Kosten (€)
1997	2.167,9	2.282,4	178	45.162	20,83	375,7	29,23	43.562	115,95	4.964	386,2	10.078
1998	1.974,1	2.085,1	162	38.217	19,36	368,1	28,64	42.893	116,53	3.935	306,1	8.591
1999	1.888,3	2.006,8	156	36.076	19,11	297,4	23,14	30.856	103,75	3.965	308,5	8.718
2000	1.623,2	1.823,5	142	44.393	27,35	233,2	18,14	20.548	88,11	5.012	389,9	9.992
2001	1.826,2	1.933,9	150	64.583	35,36	286,8	22,31	25.184	87,81	4.667	363,0	8.497
2002	1.564,0	1.752,2	136	48.116	30,76	294,0	22,87	29.421	100,07	8.379	651,9	16.138
2003	1.552,0	1.619,5	126	51.207	32,99	246,2	19,15	23.907	97,36	2.906	226,1	8.490
2004	1.980,0	2.070,0	161	63.600	32,12	258,6	20,12	23.320	90,18	4.402	342,5	10.608
2005	1.757,1	1.905,7	148	73.204	41,66	253,8	19,74	27.679	109,06	3.533	274,9	9.717
2006	1.574,5	1.677,9	131	81.931	52,04	246,9	19,21	29.636	120,03	3.430	266,8	9.233
2007	1.481,1	1.713,6	133	75.506	50,98	256,4	19,95	37.822	147,51	3.637	282,9	10.381
2008	1.414,2	1.485,2	116	89.168	63,05	270,8	21,07	40.302	148,83	3.174	246,9	9.670
2009	1.289,5	1.357,7	106	74.808	58,01	252,8	19,67	40.012	158,28	4.238	329,7	11.759
2010	1.502,9	1.430,1	111	84.847	56,45	256,3	19,94	42.092	164,20	3.505	272,7	10.269
2011	1.206,3	1.386,4	108	76.541	63,45	267,3	20,80	49.289	184,38	3.383	263,2	9.866
2012	1.206,3	1.224,4	95	85.674	71,02	298,4	23,21	58.472	195,97	3.188	248,0	9.395
2013	1.347,8	1.321,1	103	93.268	69,20	325,6	25,33	67.651	207,76	3.285	255,6	10.781

Durchgeführte Energiesparmaßnahmen:

- 1999 Erneuerung der Beleuchtungsanlage
- 2010 Erneuerung der Wärmeverteilanlage einschl. Regeltechnik
- 2010 Einbau einer Solaranlage für die Warmwasserbereitung der Dreifachturnhalle

Im Jahr 1997/1998 wurde das Gymnasium um 1.942 m² erweitert. Die zweite Erweiterung erfolgte im Jahr 2011 durch die Inbetriebnahme der Mensa.

Graphische Auswertung der Energieverbräuche Gymnasium Bardenberger Straße

Heizenergie

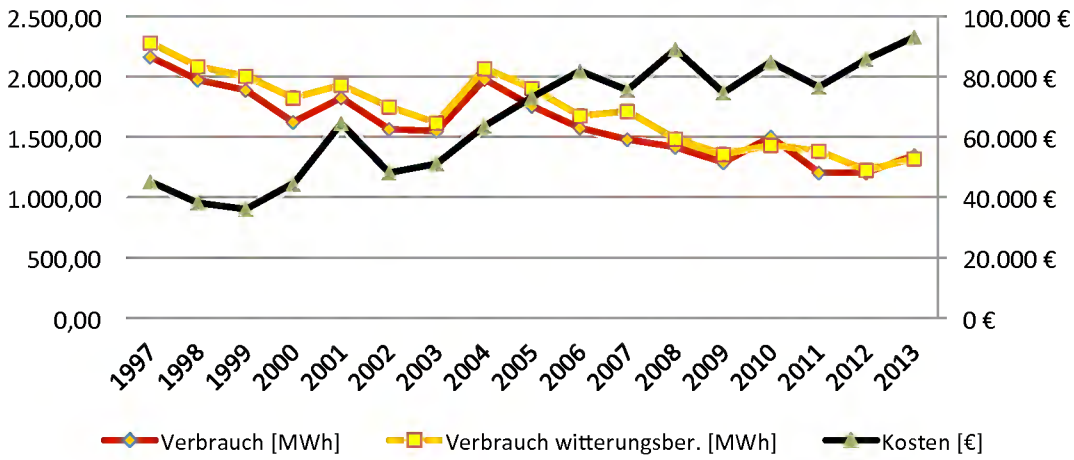

Strom

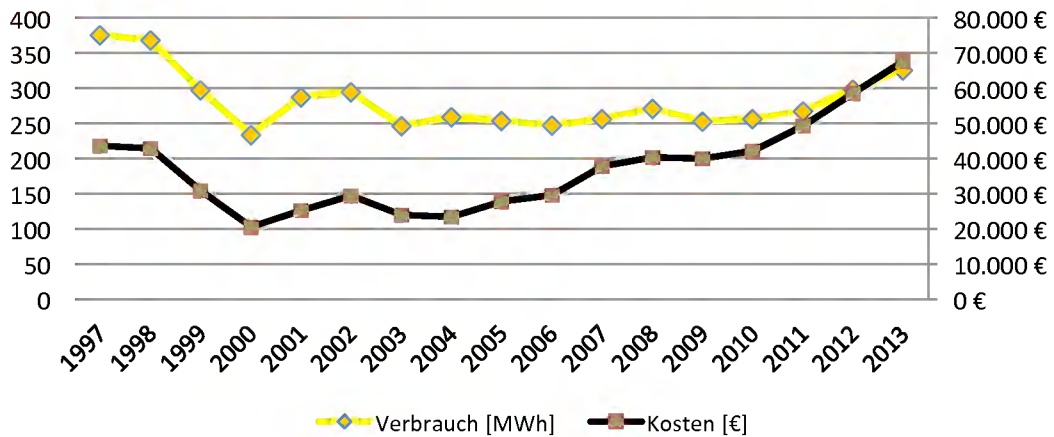

Wasser

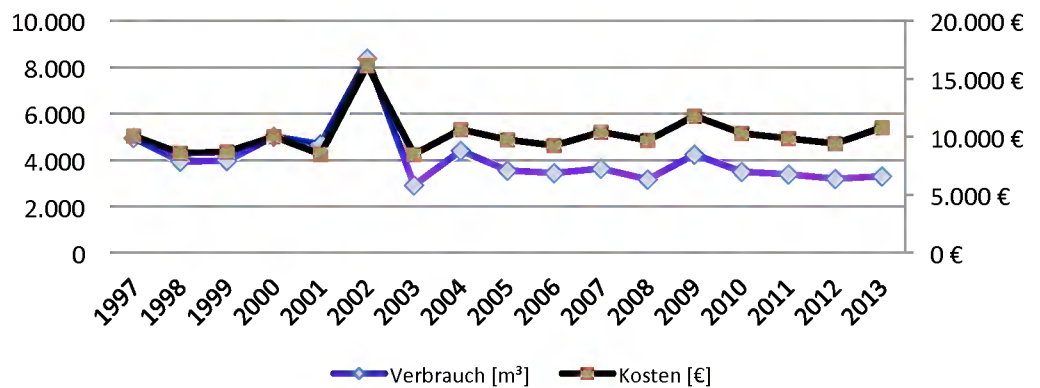



Anschrift:
Europaschule Gesamtschule Am Langenpfahl
Am Langenpfahl
52134 Herzogenrath

Bauwerkszuordnung: Gesamtschule mit einer
Einfach- und Dreifach-
Turnhalle

Bruttogeschossfläche: 11.436 m²
Beheizte Bruttogeschossfläche: 11.436 m²
Heizmedium: Gas

Jahr	Heizenergie					Strom				Wasser		
	Verbrauch MWh	Verbrauch Witterungs-bereinigt MWh	Energie-kennzahl kWh/m ²	Kosten (€)	Kosten (€/kWh)	Verbrauch MWh	Energie-Kennzahl kWh/m ²	Kosten (€)	Kosten (€/kWh)	Verbrauch m ³	Energie-Kennzahl Liter/m ²	Kosten (€)
1997	2.305,1	2.426,9	212	60.127	26,08	383,1	33,5	47.019	122,73	2.842	241	4.702
1998	2.577,8	2.722,8	238	62.271	24,16	390,4	34,1	47.859	122,59	2.045	179	5.957
1999	2.434,1	2.586,9	226	59.157	24,30	417,0	36,5	47.476	113,85	3.551	311	8.238
2000	2.044,0	2.296,2	201	66.512	32,54	413,1	36,1	41.716	100,98	3.211	281	7.639
2001	2.291,0	2.426,2	212	94.327	41,17	406,9	35,6	45.095	110,83	2.752	241	6.906
2002	2.464,5	2.761,1	241	88.681	35,98	396,5	34,7	45.860	115,66	3.015	264	8.131
2003	1.944,2	2.028,7	177	75.106	38,69	373,2	32,6	41.144	110,25	2.917	255	8.543
2004	1.856,2	1.940,5	170	70.357	37,90	395,0	34,5	37.484	94,90	3.002	263	8.840
2005	1.908,6	2.070,0	168	91.835	48,12	399,0	34,9	51.793	129,81	2.258	197	7.444
2006	2.026,1	2.159,2	189	114.245	56,39	391,8	34,3	59.530	151,94	4.422	387	12.133
2007	1.729,5	2.001,0	175	96.831	55,99	386,2	33,8	59.148	153,15	2.302	201	7.823
2008	2.090,3	2.195,2	192	138.635	66,32	360,9	31,6	55.997	155,16	2.296	201	7.720
2009	2.203,5	2.320,0	202	139.151	63,15	346,9	30,3	57.228	164,97	2.701	236	8.378
2010	2.191,4	2.085,1	182	129.723	59,20	321,7	28,1	55.109	171,30	4.416	386	11.818
2011	1.721,4	1.978,3	173	115.393	67,03	344,3	30,1	65.882	191,34	2.208	193	7.376
2012	1.984,9	2.014,5	176	151.889	76,52	345,6	30,2	70.676	204,50	2.543	222	8.057
2013	2.216,9	2.172,8	190	167.200	75,42	406,8	35,6	61.696	183,05	2.426	212	8.075

Durchgeführte Energiesparmaßnahmen:

- 1999 Dämmung der obersten Geschossdecke Trakt C
- 1999 Erneuerung der Warmwasserbereitungsanlage in der Dreifachturnhalle
- 1999 Erneuerung der Heiz- und Regeltechnik in der Dreifachturnhalle
- 2007 Erneuerung der Beleuchtungsanlage im Trakt A
- 2007 Erneuerung der Heiz- und Regeltechnik im Trakt A
- 2011 Einbau einer BHKW-Anlage im Trakt A
- 2014 Einbau von LED-Leuchten im Trakt C und D (Förderprojekt BMU siehe Seite 84)

Graphische Auswertung der Energieverbräuche Europaschule Am Langenpfahl

Heizenergie

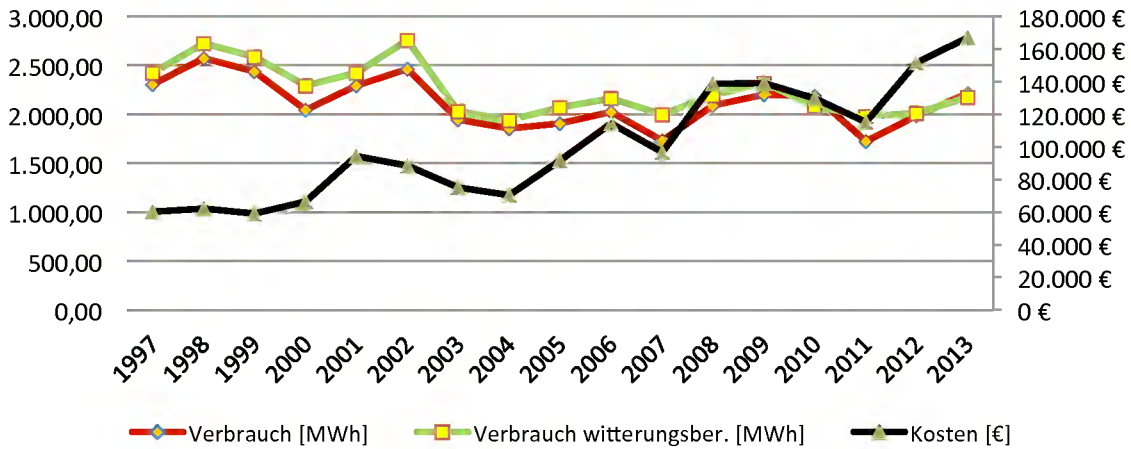

Strom

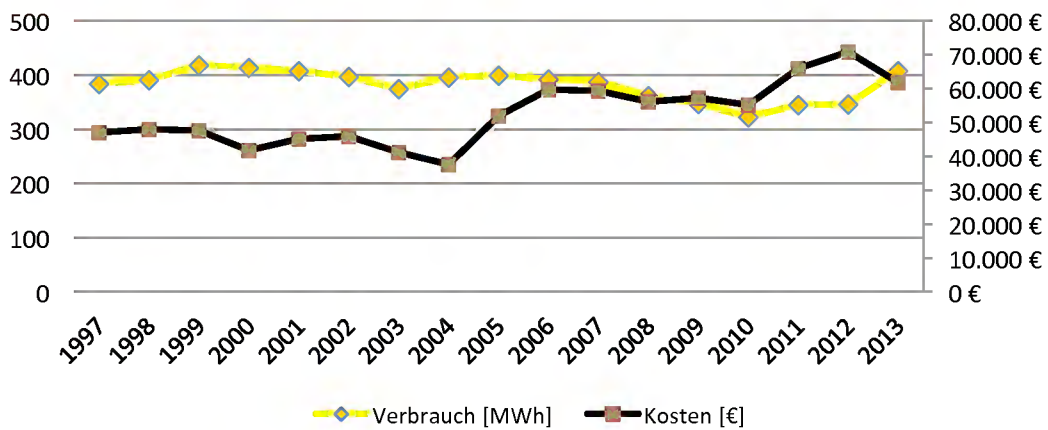

Wasser

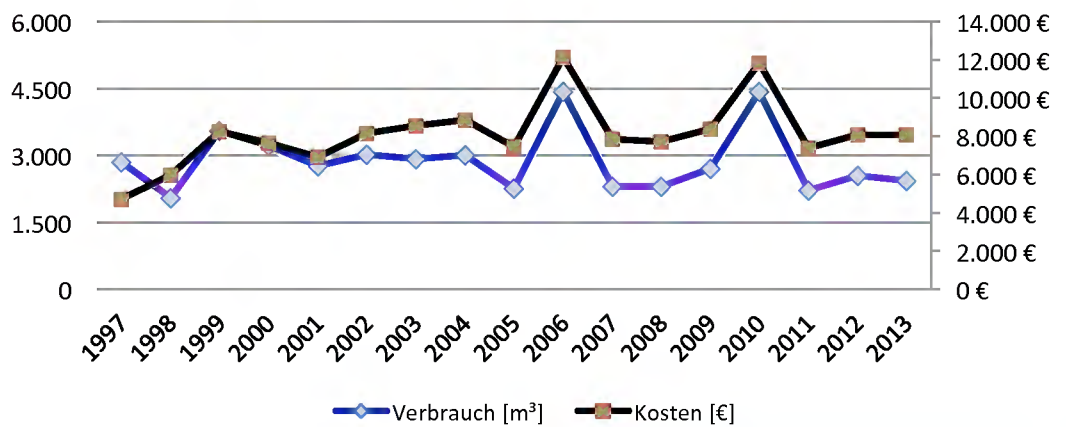

Energieeffiziente Beleuchtung in der Gesamtschule Herzogenrath

Das Bundesministerium für Umwelt, Naturschutz und Reaktorsicherheit (BMU) fördert im Rahmen der „Klimaschutztechnologien bei der Stromnutzung“ Klimaschutzprojekte in Kommunen mit 40 % der zuzahlungsfähigen Ausgaben.

Für das Vorhaben „Energieeffiziente Beleuchtung in der Gesamtschule Herzogenrath – Einsatz von LED Leuchten“ wurde der Stadt Herzogenrath ein Zuschuss in Höhe von 66.372,00 € unter dem Förderkennzeichen 03KS5213 für den Zeitraum vom 01.10.2013 bis 30.09.2014 bewilligt.

Ziel ist es, durch den Austausch der Leuchten im Trakt C und D der Gesamtschule Herzogenrath nachhaltig Energie und CO² einzusparen.

Kontakt:

Fachbereich 4 - Bau und Betrieb
Herr Reynders
Tel.: 02406/836124

Ausführende Firma:

Nussbaum Elektrotechnik GmbH
Sonntagsstraße 29
52152 Simmerath

Beteiligte Partner:

Gefördert durch:



Bundesministerium
für Umwelt, Naturschutz
und Reaktorsicherheit



NATIONALE
KLIMASCHUTZ
INITIATIVE

aufgrund eines Beschlusses
des Deutschen Bundestages

Gefördert durch die Klimaschutzinitiative des Bundesministeriums
Internet: www.bmu-klimaschutzinitiative.de

Der Projektantrag wurde bearbeitet durch:



Projektträger Jülich (PtJ), Bereich Umwelt
Forschungszentrum Jülich GmbH
Internet: www.ptj.de/klimaschutzinitiative-kommunen

Die eingesetzten LED-Leuchten werden in Abhängigkeit des Tageslichtes individuell geregelt und bei ausreichendem Tageslicht ausgeschaltet. Für eine zusätzliche Energieeinsparung sorgt die Anwesenheitsdetektion. Bei Verlassen des Raumes schaltet die gesamte Beleuchtung nach einer Ausschaltverzögerungszeit von 15 min ab. Entgegen der alten Beleuchtung erhielten alle Klassen eine zusätzliche Tafelbeleuchtung die unabhängig zur rechtlichen Beleuchtung separat geschaltet werden kann.



Lichtsensor u. Anwesenheitsdetektion

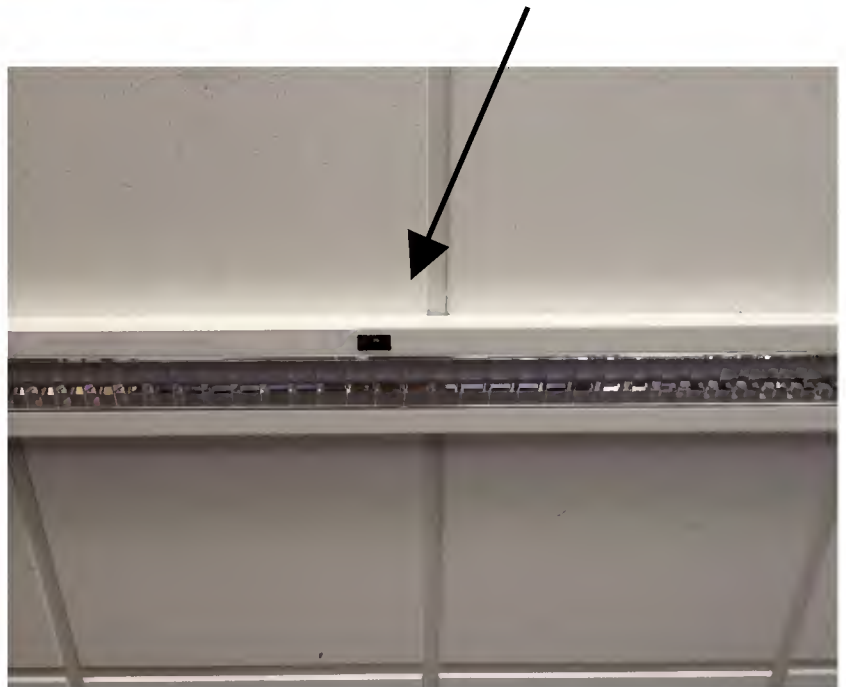

7.5 Übergangswohnheime (Übergangswohnheim A sternstraße, Übergangswohnheim Eintrachtstraße, Übergangswohnheim Heinrich-Stommel-Weg, Übergangswohnheim Im Grüntal bis 2010, Übergangswohnheim Mühlenbachstraße, Übergangswohnheim Am Hillenberg bis 2006, Obdachlosenunterkunft Bierstraße 172)

Tabellarische Darstellung witterungsbereinigter Heizenergie der Übergangswohnheime

Jahr	Beheizte Bruttogeschossfläche	Entwicklung in [%]	Heizenergieverbrauch	Heizenergieverbrauch witterungsbereinigt	Entwicklung in [%]	Heizkosten	Entwicklung in [%]	Heizenergiekennzahl [kWh/m ²]	Entwicklung in [%]
1997	1.672	100,0	384	404	100,0	9.192	100,0	229	100,0
1998	2.018	120,7	436	460	113,9	9.099	99,0	216	94,1
1999	2.370	141,7	445	472	116,9	12.739	138,6	188	81,7
2000	2.604	155,7	463	520	128,7	17.585	191,3	178	77,5
2001	2.604	155,7	549	581	143,8	20.797	226,3	211	91,8
2002	2.604	155,7	513	575	142,3	18.954	206,2	197	85,9
2003	2.604	155,7	485	506	125,2	18.883	205,4	186	81,1
2004	2.604	155,7	524	548	135,6	21.316	231,9	201	87,7
2005	2.604	155,7	508	551	136,4	25.600	278,5	195	85,0
2006	2.604	155,7	539	575	142,3	31.123	338,6	207	90,2
2007	2.604	155,7	559	647	160,1	33.388	363,2	215	93,6
2008	2.604	155,7	469	492	121,8	31.890	346,9	180	78,4
2009	2.604	155,7	446	469	116,1	26.606	289,4	171	74,6
2010	2.604	155,7	477	454	112,3	28.569	310,8	183	79,8
2011	2.604	155,7	361	415	102,6	25.726	279,9	139	60,4
2012	2.604	155,7	433	441	109,2	33.291	362,2	166	72,5
2013	2.604	155,7	523	512	126,6	40.214	437,5	201	87,5

Heizenergie

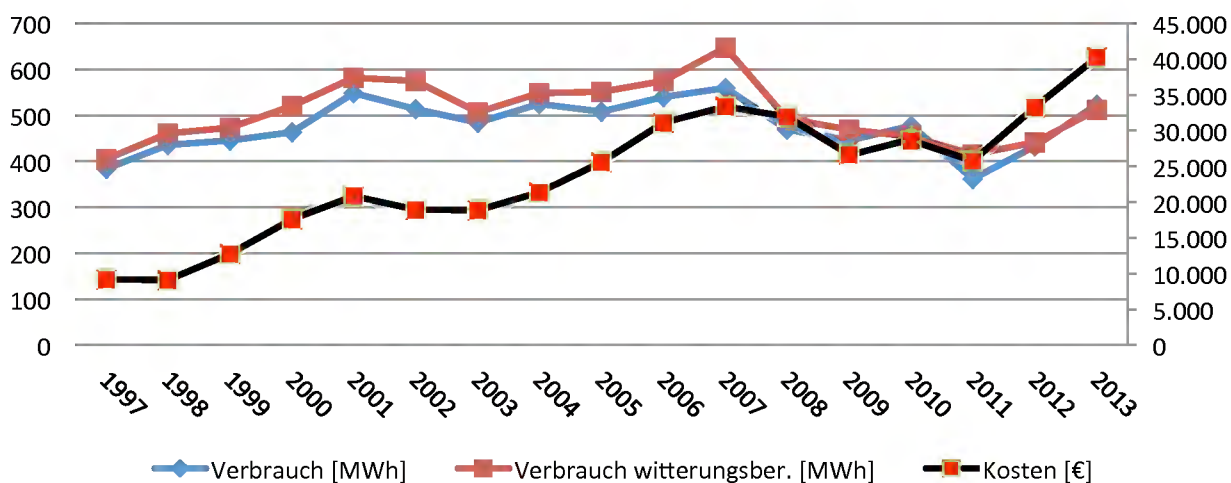

Tabellarische Darstellung Stromverbrauch der Übergangsheime

Jahr	Beheizte Bruttogeschossfläche	Entwicklung in [%]	Stromverbrauch	Entwicklung in [%]	Stromkosten	Entwicklung in [%]	Energiekennzahl Strom [kWh/m ²]	Entwicklung in [%]	Kosten [€/MWh]
1997	1.672	100,0	308,10	100,0	36.961	100,0	184	100,0	119,96
1998	2.018	120,7	285,70	92,7	34.692	93,9	142	76,8	121,43
1999	2.370	141,7	282,50	91,7	33.969	91,9	119	64,7	120,24
2000	2.604	155,7	258,20	83,8	29.206	79,0	99	53,8	113,11
2001	2.604	155,7	179,80	58,4	22.387	60,6	69	37,5	124,51
2002	2.604	155,7	205,20	66,6	28.105	76,0	79	42,8	136,96
2003	2.604	155,7	237,50	77,1	31.435	85,0	91	49,5	132,36
2004	2.604	155,7	243,50	79,0	30.980	83,8	94	50,7	127,23
2005	2.604	155,7	203,60	66,1	28.448	77,0	78	42,4	139,72
2006	2.604	155,7	102,60	33,3	17.041	46,1	39	21,4	166,09
2007	2.604	155,7	69,50	22,6	13.073	35,4	27	14,5	188,10
2008	2.604	155,7	66,60	21,6	13.261	35,9	26	13,9	199,11
2009	2.604	155,7	58,93	19,1	12.045	32,6	23	12,3	204,40
2010	2.604	155,7	53,79	17,5	11.732	31,7	21	11,2	218,11
2011	2.604	155,7	53,14	17,2	12.294	33,3	20	11,1	231,35
2012	2.604	155,7	52,54	17,1	13.207	35,7	20	10,9	251,37
2013	2.604	155,7	67,28	21,8	16.607	44,9	26	14,0	246,83

Strom

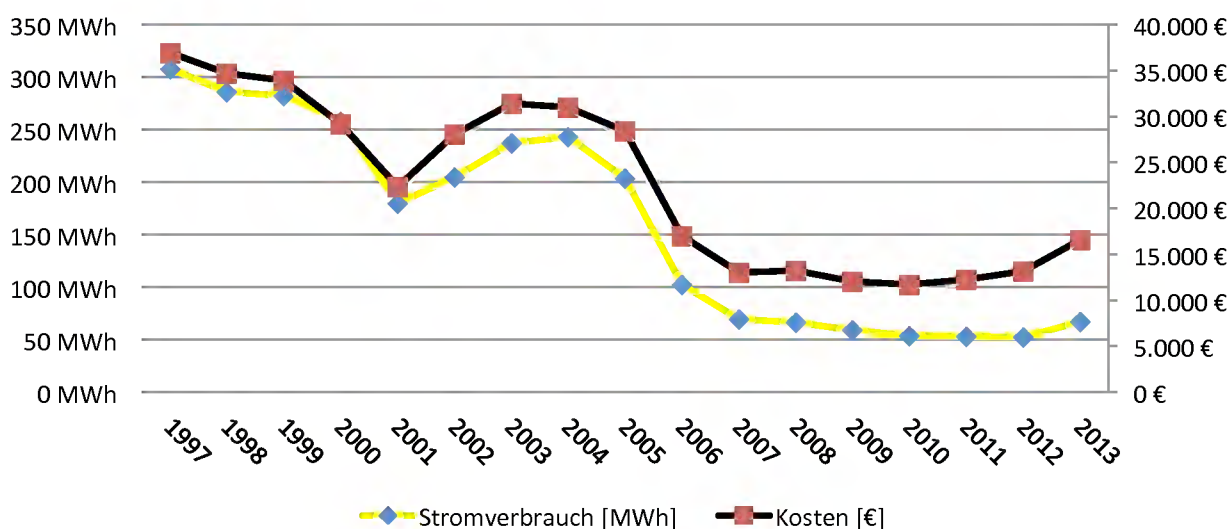

Tabellarische Darstellung Wasserverbrauch der Übergangsheime

Jahr	Beheizte Bruttogeschossfläche	Entwicklung in [%]	Wasserverbrauch	Entwicklung in [%]	Wasserkosten	Entwicklung in [%]	Energiekennzahl Wasser [l/m ²]	Entwicklung in [%]	Kosten [€/l]
1997	1.672	100,0	8.781	100,0	12.911	100,0	5.252	100,0	1,47
1998	2.018	120,7	10.091	114,9	15.326	118,7	5.000	95,2	1,52
1999	2.370	141,7	7.509	85,5	11.652	90,2	3.168	60,3	1,55
2000	2.604	155,7	6.894	78,5	10.757	83,3	2.647	50,4	1,56
2001	2.604	155,7	7.016	79,9	10.873	84,2	2.694	51,3	1,55
2002	2.604	155,7	8.270	94,2	15.242	118,1	3.176	60,5	1,84
2003	2.604	155,7	7.401	84,3	14.800	114,6	2.842	54,1	2,00
2004	2.604	155,7	8.040	91,6	16.552	128,2	3.088	58,8	2,06
2005	2.604	155,7	6.951	79,2	14.540	112,6	2.669	50,8	2,09
2006	2.604	155,7	5.315	60,5	12.067	93,5	2.041	38,9	2,27
2007	2.604	155,7	4.163	47,4	9.690	75,1	1.599	30,4	2,33
2008	2.604	155,7	3.617	41,2	8.580	66,5	1.389	26,4	2,37
2009	2.604	155,7	3.517	40,1	8.377	64,9	1.351	25,7	2,38
2010	2.604	155,7	2.777	31,6	6.842	53,0	1.066	20,3	2,46
2011	2.604	155,7	3.060	34,8	7.223	55,9	1.175	22,4	2,36
2012	2.604	155,7	3.250	37,0	7.610	58,9	1.248	23,8	2,34
2013	2.604	155,7	4.332	49,3	9.809	76,0	1.664	31,7	2,26

Wasser

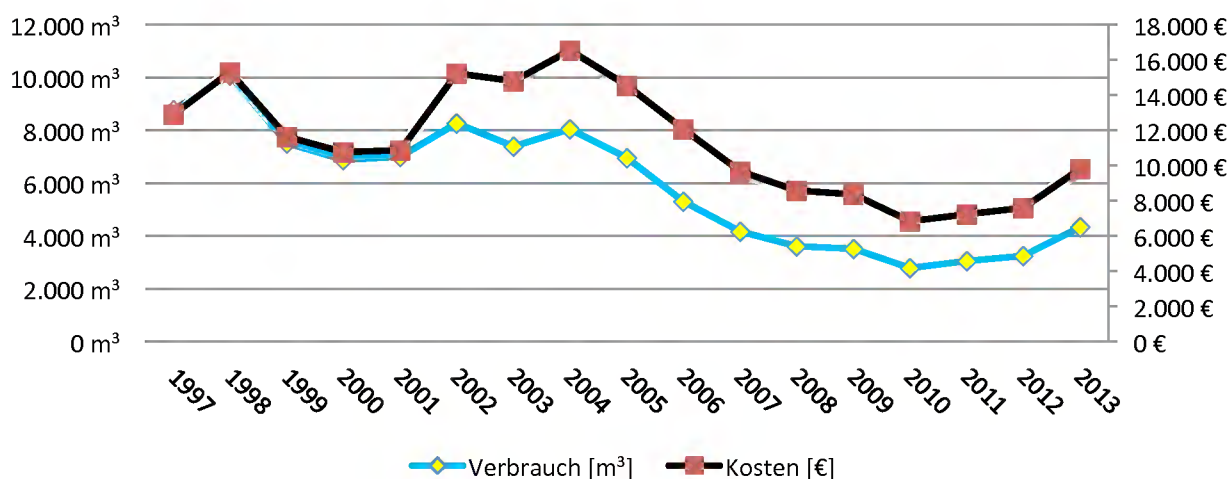

Tabellarische Darstellung Emissionen der Übergangsheime

Jahr	CO ² [t]	Entwicklung in [%]	SO ² [kg]	Entwicklung in [%]	Nox [kg]	Entwicklung in [%]	Staub [kg]	Entwicklung in [%]
1997	162,9	100,0	138,4	100,0	106,1	100,0	5,8	100,0
1998	169,1	103,8	137,1	99,1	106,1	100,0	5,6	96,6
1999	166,6	102,3	121,6	87,9	103,9	97,9	5,3	91,4
2000	163,0	100,1	108,7	78,5	99,2	93,5	4,8	82,8
2001	168,2	103,3	114,8	82,9	93,0	87,7	3,9	67,2
2002	162,9	100,0	104,1	75,2	93,1	87,7	4,1	70,7
2003	162,3	99,6	102,5	74,1	96,3	90,8	4,5	77,6
2004	172,9	106,1	109,2	78,9	101,5	95,7	4,6	79,3
2005	160,5	98,5	99,4	71,8	91,7	86,4	4,0	69,0
2006	144,4	88,6	76,7	55,4	72,9	68,7	2,4	41,4
2007	145,1	89,1	88,7	64,1	70,3	66,3	2,2	37,9
2008	123,2	75,6	75,0	54,2	60,5	57,0	1,9	32,8
2009	117,4	72,1	75,4	54,5	57,3	54,0	1,8	31,0
2010	124,9	76,7	84,6	61,1	60,3	56,8	1,9	32,8
2011	96,2	59,1	61,9	44,7	47,5	44,8	1,6	27,6
2012	115,4	70,9	82,3	59,5	56,2	53,0	1,9	32,8
2013	140,4	86,2	101,0	73,0	68,8	64,8	2,3	39,7

Emissionen

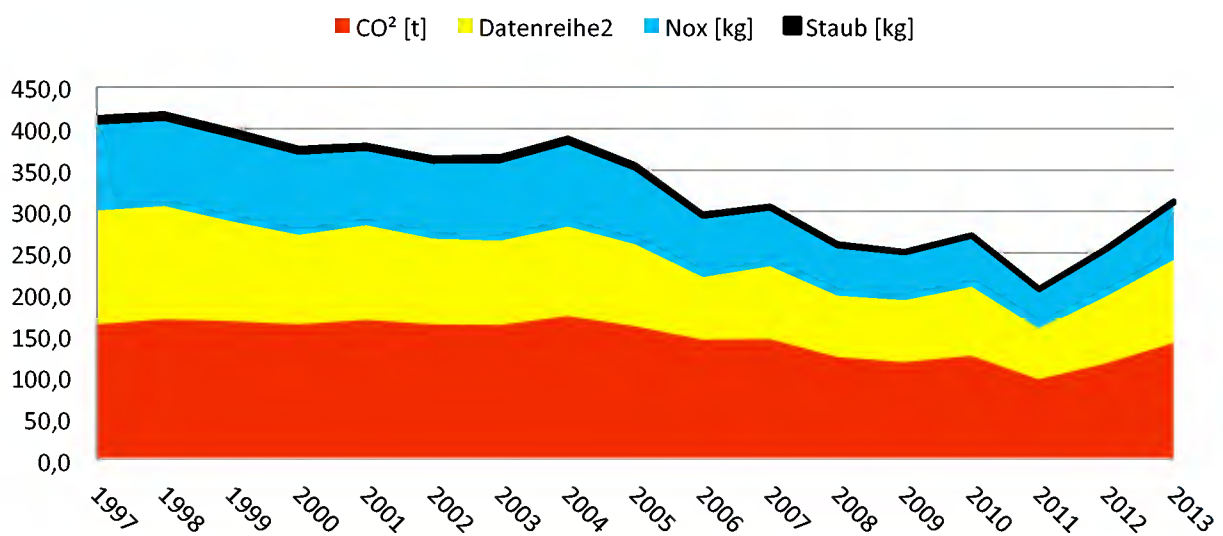



Anschrift:
Übergangwohnheim A Sternstraße
A Sternstraße 26
52134 Herzogenrath

Bauwerkszuordnung: Übergangwohnheim

Bruttogeschossfläche: 594 m²
Beheizte Bruttogeschossfläche: 297 m²
Heizmedium: Heizöl

Jahr	Heizenergie					Strom				Wasser		
	Verbrauch MWh	Verbrauch Witterungs-bereinigt MWh	Energie-kennzahl kWh/m ²	Kosten (€)	Kosten (€/kWh)	Verbrauch MWh	Energie-Kennzahl kWh/m ²	Kosten (€)	Kosten (€/kWh)	Verbrauch m ³	Energie-Kennzahl Liter/m ²	Kosten (€)
1997	99,3	104,5	352	2.356	23,73	22,1	74,4	2.973	134,52	1.185	3.990	1.738
1998	109,7	115,9	390	2.281	20,79	25,0	84,2	3.319	132,76	1.302	4.384	1.950
1999	90,6	96,3	324	2.550	28,15	20,8	70,0	2.918	140,29	946	3.185	1.430
2000	68,4	76,8	259	2.371	34,66	11,1	37,4	1.682	151,53	460	1.549	718
2001	107,8	114,2	385	3.573	33,14	14,2	47,8	2.137	150,49	845	2.845	1.255
2002	80,6	90,3	304	2.669	33,11	16,8	56,5	2.636	156,90	692	2.330	1.197
2003	79,2	82,6	278	2.686	33,91	22,8	76,7	3.480	152,63	1.346	4.532	2.565
2004	84,0	87,8	296	3.185	37,92	17,8	59,9	2.977	167,25	1.121	3.774	2.200
2005	78,8	85,4	288	4.256	54,10	16,2	54,5	2.784	171,85	1.104	3.717	2.177
2006	46,3	49,3	166	2.595	56,05	15,8	53,2	2.726	172,53	1.010	3.401	2.127
2007	66,9	77,4	261	4.031	60,26	11,0	37,0	1.940	176,36	785	2.643	1.670
2008	56,6	59,5	200	3.350	59,19	13,8	46,5	2.489	180,38	833	2.805	1.767
2009	59,0	62,1	209	3.136	53,15	8,9	30,0	1.627	182,77	551	1.855	1.194
2010	59,5	56,6	191	3.585	60,25	5,5	18,4	1.074	196,36	273	919	629
2011	37,8	43,4	146	2.811	74,35	4,4	14,8	957	217,34	216	727	513
2012	45,7	46,4	156	3.922	85,83	5,5	18,4	1.285	234,94	268	902	619
2013	63,1	61,8	208	5.207	82,52	10,3	34,5	2.491	242,95	635	2.138	1.365

Keine baulichen Maßnahmen, reines Nutzerverhalten.

Graphische Auswertung der Energieverbräuche Übergangsheim A Sternstraße

Heizenergie

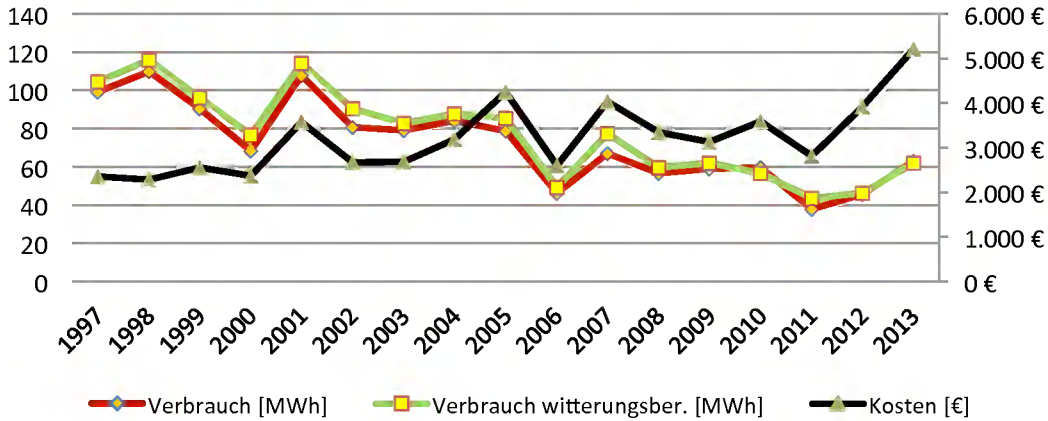

Strom

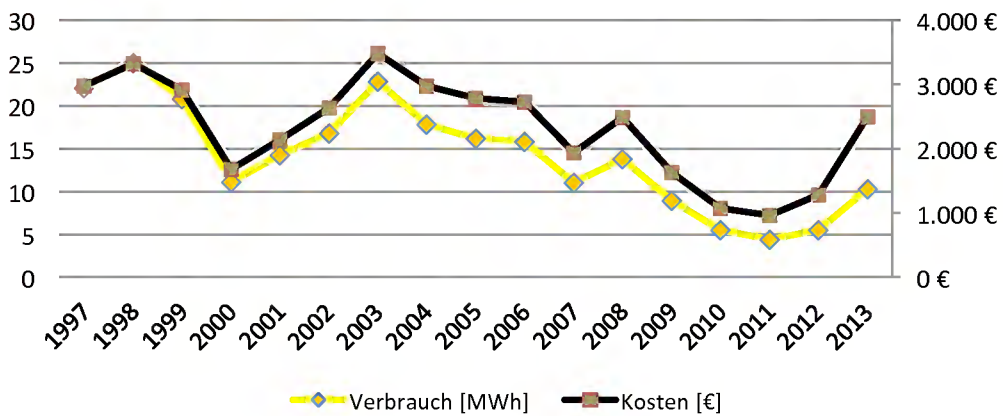

Wasser

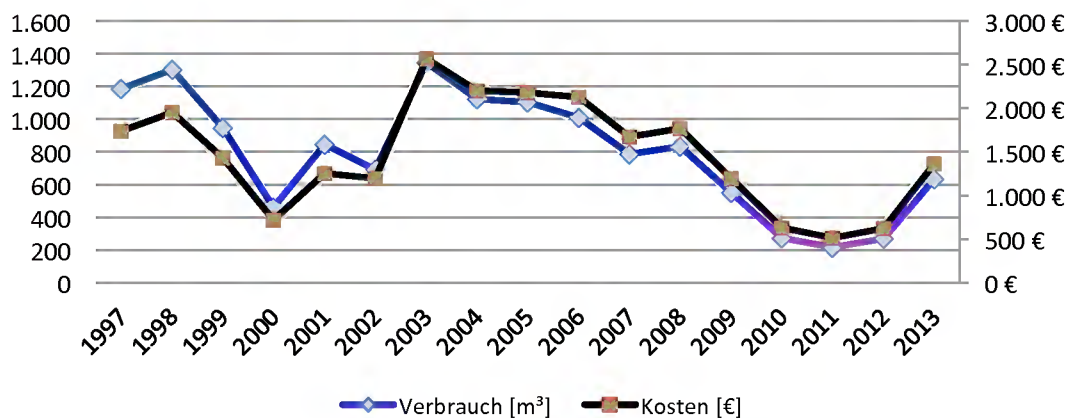



Anschrift:
Übergangwohnheim Eintrachtstraße
Eintrachtstraße 51-53
52134 Herzogenrath

Bauwerkszuordnung: Übergangwohnheim

Bruttogeschossfläche: 522 m²

Beheizte Bruttogeschossfläche: 286 m²

Heizmedium: Heizöl
ab Mitte 2011 Gas

Jahr	Heizenergie					Strom				Wasser		
	Verbrauch MWh	Verbrauch Witterungs-bereinigt MWh	Energie-kennzahl kWh/m ²	Kosten (€)	Kosten (€/kWh)	Verbrauch MWh	Energie-Kennzahl kWh/m ²	Kosten (€)	Kosten (€/kWh)	Verbrauch m ³	Energie-Kennzahl Liter/m ²	Kosten (€)
1997	108,8	114,5	400	2.579	23,70	27,8	97,2	3047	109,60	1.360	4.755	2.059
1998	129,5	136,8	478	2.601	20,08	18,2	63,6	2037	111,92	855	2.990	1.377
1999	90,7	96,4	337	2.710	29,88	12,4	43,4	1470	118,55	684	2.392	1.126
2000	73,0	82,0	287	3.248	44,49	7,1	24,8	785	110,56	143	500	352
2001	105,2	111,4	390	3.489	33,17	22,6	79,0	2510	111,06	677	2.367	1.092
2002	87,1	97,5	341	2.803	32,19	14,3	50,0	1818	127,13	354	1.267	726
2003	78,5	81,9	286	2.731	34,79	9,7	33,9	1293	133,30	536	1.874	1.140
2004	83,9	87,7	307	3.209	38,25	8,7	30,4	1233	141,72	422	1.476	948
2005	79,4	86,1	301	4.287	53,99	3,0	10,5	472	157,17	110	385	357
2006	69,3	73,8	258	3.906	56,36	2,8	9,8	483	172,63	106	371	363
2007	53,6	62,0	217	3.103	57,89	2,1	7,3	428	203,73	73	255	296
2008	68,1	71,5	250	3.211	47,15	3,8	13,3	833	219,26	221	773	597
2009	53,8	56,7	198	2.906	54,02	2,3	8,0	563	244,76	215	752	585
2010	70,9	67,5	236	4.289	60,47	4,1	14,3	957	233,99	182	636	518
2011	54,0	62,1	217	3.883	71,85	3,9	13,6	871	224,76	345	1.206	775
2012	76,4	77,6	271	5.421	70,92	5,8	20,4	1.396	239,06	544	1.902	1.180
2013	81,6	80,0	280	5.803	71,10	7,9	27,7	1.935	244,59	500	1.748	1.090

Durchgeführte Energiesparmaßnahmen:

- 2011 Erneuerung der Heizungsanlage (Umstellung von Heizöl auf Gas)

Graphische Auswertung der Energieverbräuche Übergangsheim Eintrachtstraße

Heizenergie

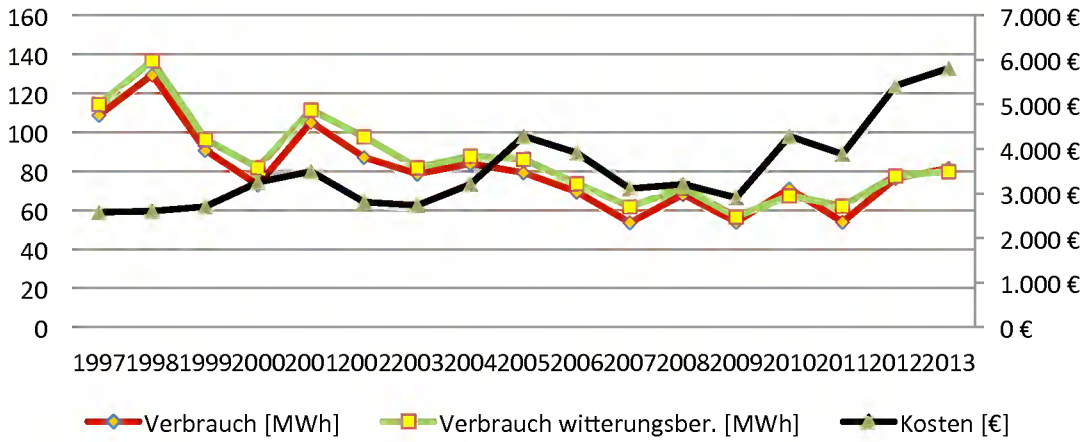

Strom

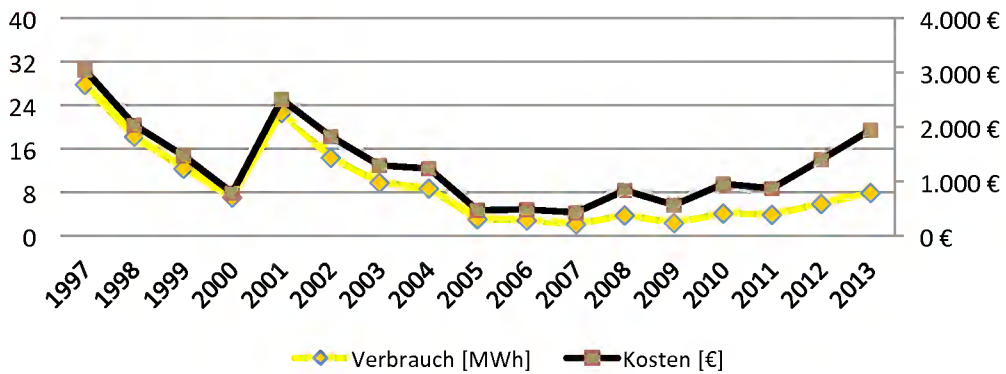

Wasser

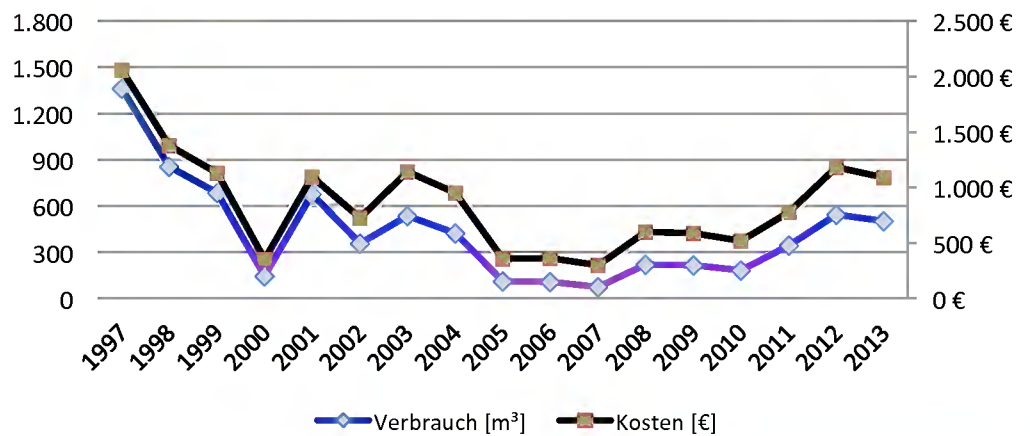



Anschrift:
 Übergangwohnheim Heinrich-Stommel-Weg
 Heinrich-Stommel-Weg
 52134 Herzogenrath

Bauwerkszuordnung: Übergangwohnheim

Bruttogeschossfläche: 657 m²
 Beheizte Bruttogeschossfläche: 469 m²
 Heizmedium: Gas

Jahr	Heizenergie					Strom				Wasser		
	Verbrauch MWh	Verbrauch Witterungs-bereinig MWh	Energie-kennzahl kWh/m ²	Kosten (€)	Kosten (€/kWh)	Verbrauch MWh	Energie-Kennzahl kWh/m ²	Kosten (€)	Kosten (€/kWh)	Verbrauch m ³	Energie-Kennzahl Liter/m ²	Kosten (€)
1999	30,4	32,3	137	867	26,84	2,3	4,9	305	132,61	0	0	0
2000	64,5	72,5	155	2.419	33,37	23,6	50,3	3.220	136,44	1.206	2.571	1.977
2001	83,7	88,6	189	3.917	44,21	19,2	40,9	2.782	144,90	1.265	2.697	2.065
2002	91,8	102,8	219	3.827	37,23	22,5	48,0	3.476	154,49	1.550	3.305	2.822
2003	89,2	93,1	199	3.923	42,14	21,6	46,1	3.441	159,31	1.371	2.923	2.839
2004	100,3	104,9	224	4.687	44,65	19,4	41,4	3.295	169,85	1.383	2.949	2.927
2005	106,1	115,1	245	5.144	44,70	19,7	42,0	3.096	157,16	1.244	2.653	2.671
2006	127,2	135,6	289	7.311	53,91	23,0	49,0	3.789	164,74	1.313	2.800	2.971
2007	99,9	115,6	246	5.784	50,04	20,5	43,7	3.777	184,24	1.070	2.281	2.477
2008	85,9	96,0	205	5.647	65,74	18,7	39,9	3.578	191,36	879	1.874	2.089
2009	78,7	88,1	188	5.088	64,65	17,3	36,9	3.383	195,55	778	1.659	1.883
2010	74,7	71,1	152	4.439	59,44	17,7	37,8	3.748	211,19	627	1.337	1.576
2011	62,0	71,3	152	4.124	66,50	19,9	42,4	4.165	209,29	682	1.454	1.688
2012	70,7	71,8	153	4.902	69,30	18,2	38,7	4.300	236,77	642	1.369	1.607
2013	83,1	81,4	174	5.701	68,64	21,5	45,9	5.226	242,68	902	1.923	2.135

Keine baulichen Maßnahmen, reines Nutzerverhalten.

Graphische Auswertung der Energieverbräuche Übergangsheim Heinrich-Stommel-Weg

Heizenergie

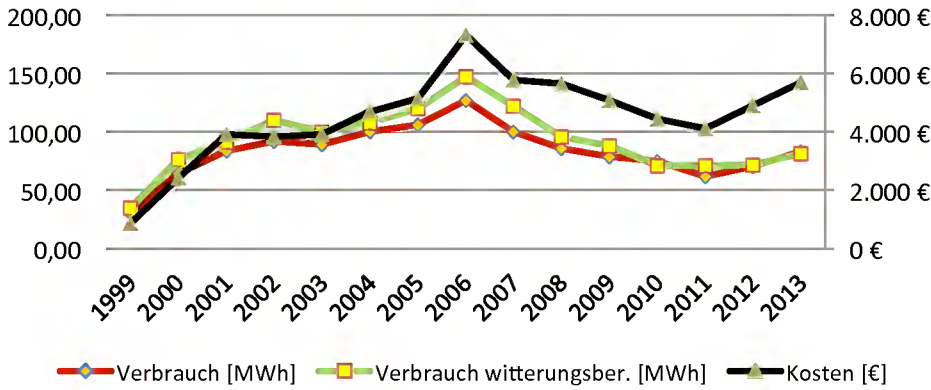

Strom

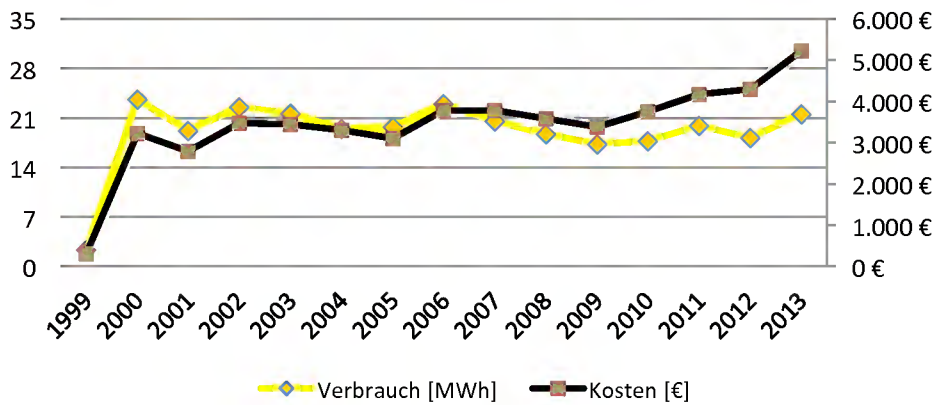

Wasser

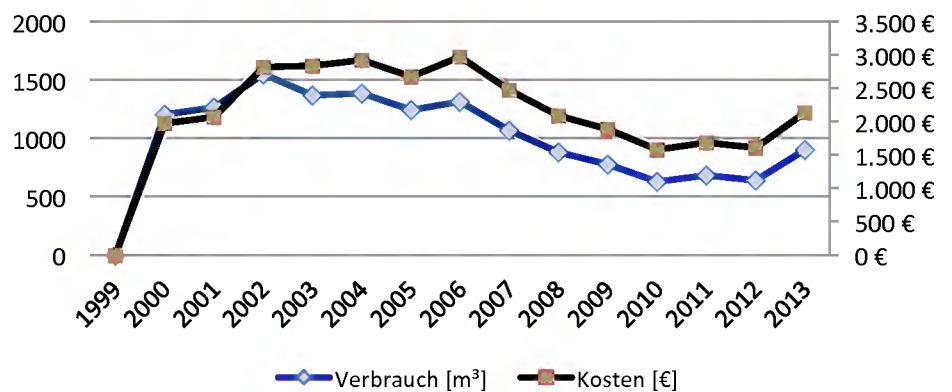



Anschrift:
Übergangwohnheim Mühlenbachstraße
Mühlenbachstraße
52134 Herzogenrath

Bauwerkszuordnung:
heim

Übergangwohnheim

Bruttogeschossfläche:

456 m²

Beheizte Bruttogeschossfläche:

228 m²

Heizmedium:

Gas

Jahr	Heizenergie					Strom				Wasser		
	Verbrauch MWh	Verbrauch Witterungsbereinigt MWh	Energiekennzahl kWh/m ²	Kosten (€)	Kosten (€/kWh)	Verbrauch MWh	Energiekennzahl kWh/m ²	Kosten (€)	Kosten (€/kWh)	Verbrauch m ³	Energiekennzahl Liter/m ²	Kosten (€)
1997												
1998	42,1	44,5	195	1.145	27,20	3,0	13,2	515	171,67	117	513	398
1999	40,8	43,4	190	1.272	31,18	13,6	59,6	1.991	146,40	1.093	4.794	1.960
2000	60,9	68,4	300	2.243	36,83	9,2	40,4	1.433	155,76	649	2.846	1.124
2001	66,9	70,8	311	3.102	46,37	12,5	54,8	1.832	146,57	797	3.496	1.312
2002	67,2	75,3	330	2.804	41,73	14,5	63,6	2.258	155,72	810	3.553	1.520
2003	67,0	69,9	307	2.935	43,81	19,7	86,4	3.043	154,47	949	4.162	1.958
2004	70,5	73,7	323	3.012	42,72	22,3	97,8	3.581	160,58	979	4.294	2.060
2005	71,6	77,7	340	3.481	48,62	17,5	76,8	2.672	152,69	810	3.553	1.744
2006	100,4	107,0	469	5.750	57,27	16,6	72,8	2.677	161,28	942	4.132	2.116
2007	91,5	105,9	464	5.244	57,32	15,4	67,5	2.741	177,96	884	3.877	1.998
2008	86,0	90,3	396	5.677	66,02	14,7	64,5	2.720	185,02	739	3.241	1.703
2009	80,7	84,9	372	5.178	64,17	12,5	54,8	2.351	188,12	664	2.912	1.551
2010	90,9	87,4	383	5.285	58,14	13,1	57,3	2.723	208,27	729	3.197	1.683
2011	75,1	86,3	379	4.873	64,90	11,6	50,8	2.406	207,70	730	3.202	1.685
2012	79,4	82,1	360	5.407	68,09	12,1	53,0	2.849	235,62	725	3.180	1.675
2013	93,8	91,0	399	6.339	67,60	12,5	54,7	3.018	241,96	860	3.772	1.949

Keine baulichen Maßnahmen, reines Nutzerverhalten.

Graphische Auswertung der Energieverbräuche Übergangshaus Mühlenbachstraße

Heizenergie

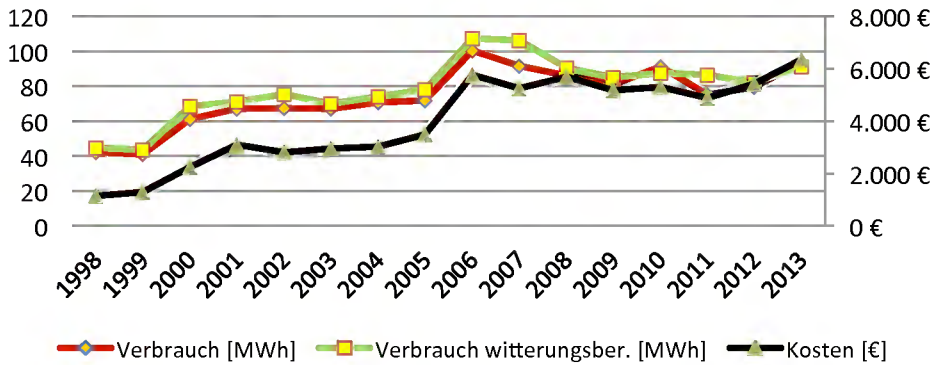

Strom

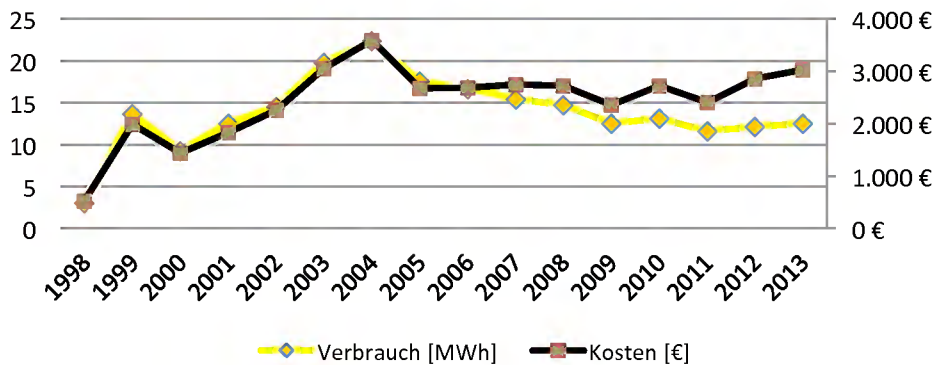

Wasser

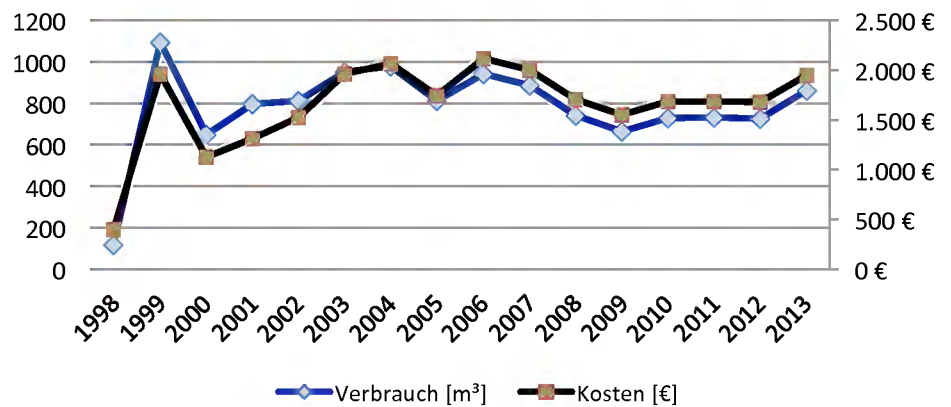



Anschrift:
Obdachlosenunterkunft Bierstraße
Bierstraße 172
52134 Herzogenrath

Bauwerkszuordnung: Obdachlosenunterkunft

Bruttogeschossfläche: 1.224 m²
Beheizte Bruttogeschossfläche: 1.089 m²
Heizmedium: Heizöl

Jahr	Heizenergie					Strom				Wasser		
	Verbrauch MWh	Verbrauch Witterungsbereinigt MWh	Energiekennzahl kWh/m ²	Kosten (€)	Kosten (€/kWh)	Verbrauch MWh	Energiekennzahl kWh/m ²	Kosten (€)	Kosten (€/kWh)	Verbrauch m ³	Energiekennzahl Liter/m ²	Kosten (€)
1997	175,6	184,9	170	4.256	24,24	7,7	7,1	1.048	136,10	754	692	1.343
1998	148,9	157,3	144	2.910	19,54	8,5	7,8	1.209	142,24	624	573	1.167
1999	151,0	160,5	147	4.130	27,35	4,6	4,2	703	152,83	222	204	521
2000	153,1	172,0	158	5.713	37,32	3,7	3,4	579	156,49	349	320	643
2001	136,9	145,0	133	4.452	32,52	4,7	4,3	710	151,14	658	604	1.069
2002	131,8	147,7	136	4.568	34,66	6,3	5,8	1.004	159,37	753	691	1.376
2003	122,4	127,7	117	4.456	36,41	11,2	10,3	1.739	155,27	750	689	1.539
2004	134,7	140,8	129	5.434	40,34	10,7	9,8	1.721	160,84	642	590	1.360
2005	124,7	135,2	124	6.070	48,67	7,1	6,5	1.105	155,70	344	316	806
2006	125,2	133,4	122	7.006	55,96	6,8	6,2	1.429	210,08	317	291	795
2007	179,0	207,1	190	10.775	60,19	6,7	6,2	1.527	227,95	468	430	1.102
2008	125,3	131,6	121	8.608	68,70	6,7	6,2	1.736	259,14	359	330	881
2009	141,8	149,3	137	8.129	57,33	8,9	8,2	2.308	259,37	327	300	816
2010	160,5	152,7	140	9.769	60,85	9,2	8,5	2.278	247,49	433	398	1.001
2011	132,0	151,7	139	10.035	76,02	13,4	12,3	3.825	285,24	688	632	1.550
2012	160,9	163,3	150	13.639	84,78	10,9	10,0	3.314	302,91	516	474	1.200
2013	201,3	197,3	181	17.164	85,28	15,0	13,8	3.858	256,52	786	722	1.749

Keine baulichen Maßnahmen, reines Nutzerverhalten.

Graphische Auswertung der Energieverbräuche Obdachlosenunterkunft Bierstr. 172

Heizenergie

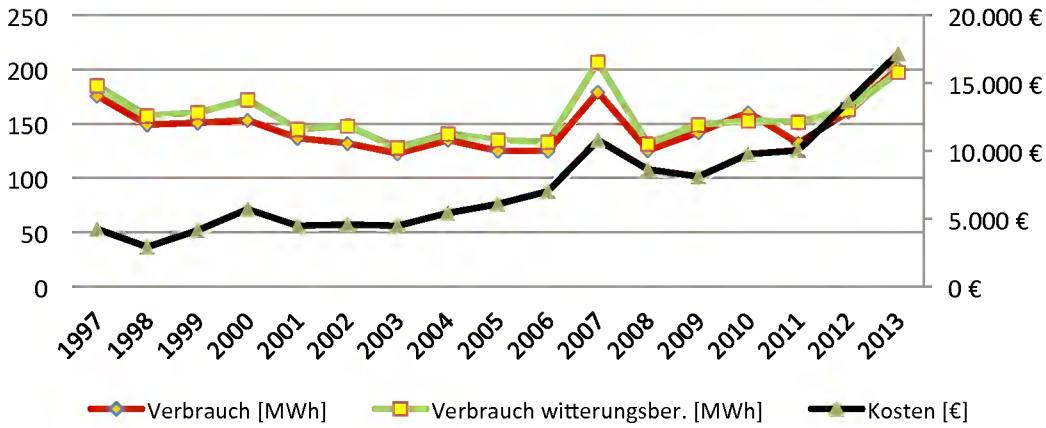

Strom

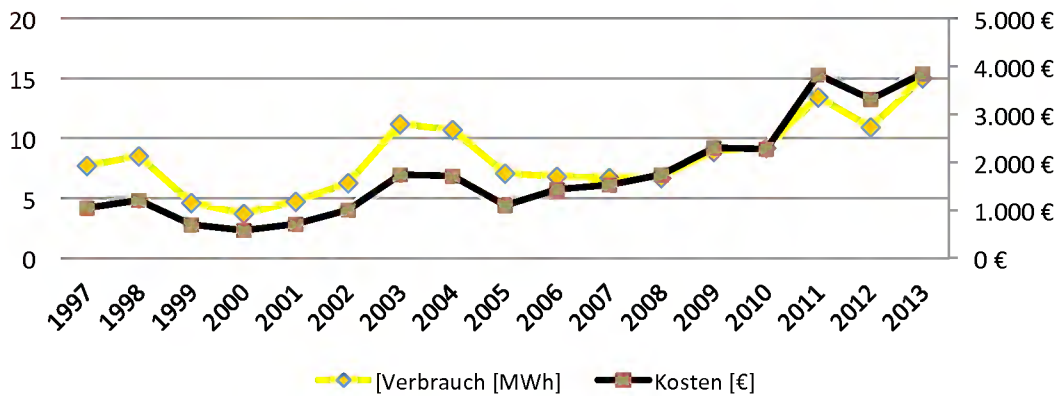

Wasser

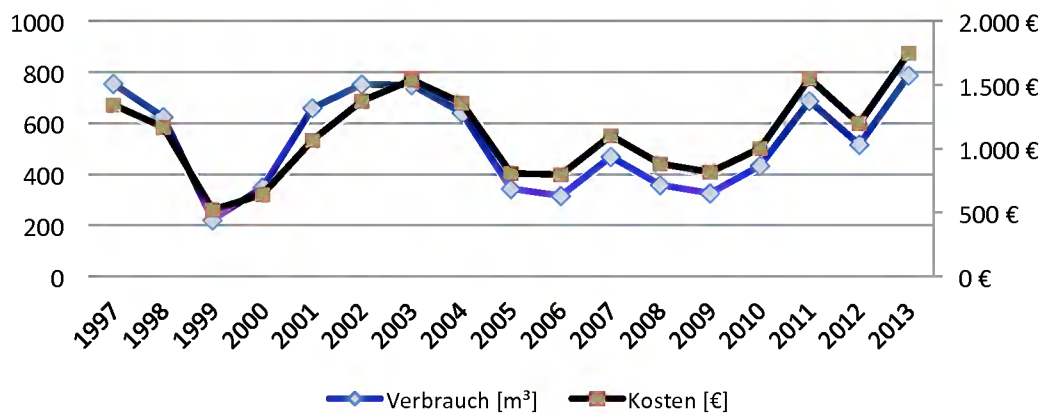

7.6 Kindergärten (Kindergarten Pannesheide, Kindergarten Astrid-Lindgren-Weg)

Der Kindergarten Am Wasserturm wird erst im nächsten Energiebericht in die Berechnungen mit einbezogen, da die Inbetriebnahme erst im Oktober 2013 erfolgte.

Tabellarische Darstellung witterungsbereinigter Heizenergie der Kindergärten

Jahr	Beheizte Bruttogeschossfläche	Entwicklung in [%]	Heizenergieverbrauch	Heizenergieverbrauch witterungsbereinigt	Entwicklung in [%]	Heizkosten	Entwicklung in [%]	Heizenergiekennzahl [kWh/m ²]	Entwicklung in [%]
1997	1.169	100,0	199	220	100,0	5.168	100,0	170	100,0
1998	1.169	100,0	210	231	105,3	4.816	93,2	179	105,4
1999	1.169	100,0	162	186	84,5	4.757	92,0	139	81,5
2000	1.169	100,0	143	169	77,1	5.829	112,8	122	71,7
2001	1.169	100,0	124	135	61,6	4.975	96,3	106	62,3
2002	1.169	100,0	151	181	82,4	5.624	108,8	129	76,0
2003	1.169	100,0	141	159	72,4	5.987	115,8	121	71,1
2004	1.169	100,0	150	162	73,5	6.074	117,5	129	75,7
2005	1.169	100,0	138	157	71,2	7.079	137,0	118	69,6
2006	1.169	100,0	155	179	81,6	8.927	172,7	132	77,7
2007	1.169	100,0	123	150	68,2	7.239	140,1	105	61,6
2008	1.169	100,0	137	154	69,9	7.736	149,7	118	69,1
2009	1.169	100,0	135	151	68,6	8.066	156,1	115	67,8
2010	1.169	100,0	157	151	68,7	9.446	182,8	134	78,9
2011	1.169	100,0	134	161	73,1	10.288	199,1	115	67,4
2012	1.169	100,0	125	129	58,7	10.170	196,8	107	62,8
2013	1.471	125,8	155	151	68,6	12.417	240,3	106	62,1

Heizenergie

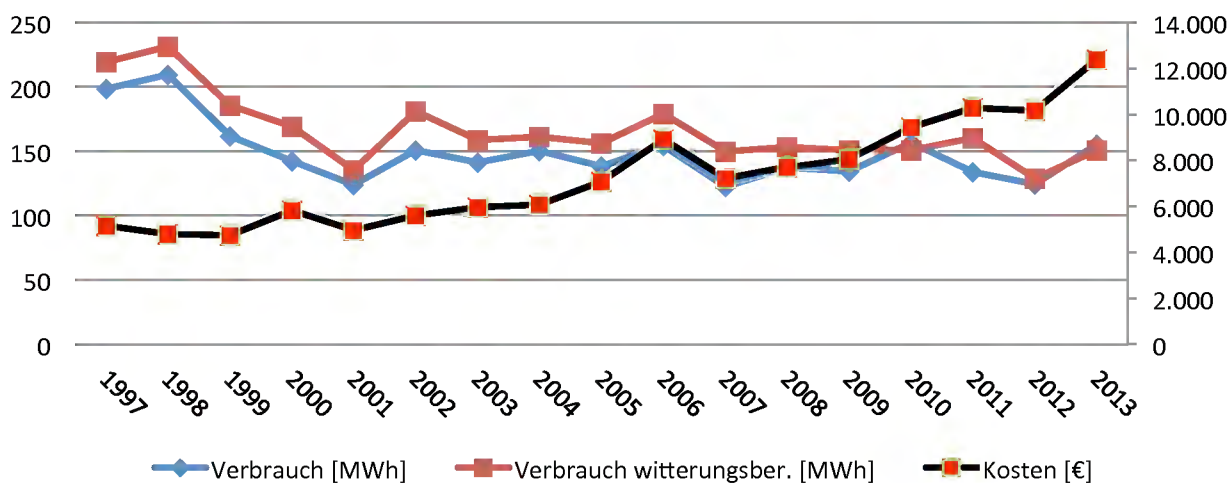

Tabellarische Darstellung Stromverbrauch der Kindergärten

Jahr	Beheizte Bruttogeschossfläche	Entwicklung in [%]	Stromverbrauch	Entwicklung in [%]	Stromkosten	Entwicklung in [%]	Energiekennzahl Strom [kWh/m ²]	Entwicklung in [%]	Kosten [€/MWh]
1997	1.169	100,0	25,50	100,0	3.743	100,0	22	100,0	146,78
1998	1.169	100,0	22,20	87,1	3.347	89,4	19	87,1	150,77
1999	1.169	100,0	16,50	64,7	2.489	66,5	14	64,7	150,85
2000	1.169	100,0	14,60	57,3	1.991	53,2	12	57,3	136,37
2001	1.169	100,0	15,20	59,6	1.954	52,2	13	59,6	128,55
2002	1.169	100,0	17,20	67,5	2.375	63,5	15	67,5	138,08
2003	1.169	100,0	16,50	64,7	2.362	63,1	14	64,7	143,15
2004	1.169	100,0	19,10	74,9	2.824	75,4	16	74,9	147,85
2005	1.169	100,0	17,80	69,8	2.696	72,0	15	69,8	151,46
2006	1.169	100,0	19,10	74,9	3.163	84,5	16	74,9	165,60
2007	1.169	100,0	19,40	76,1	3.659	97,8	17	76,1	188,61
2008	1.169	100,0	19,50	76,5	3.784	101,1	17	76,5	194,05
2009	1.169	100,0	20,90	82,0	4.141	110,6	18	82,0	198,13
2010	1.169	100,0	22,40	87,8	4.718	126,0	19	87,8	210,63
2011	1.169	100,0	22,90	89,8	4.933	131,8	20	89,8	215,41
2012	1.169	100,0	24,75	97,1	5.715	152,7	21	97,1	230,91
2013	1.471	125,8	29,88	117,2	7.207	192,5	20	93,1	241,20

Strom

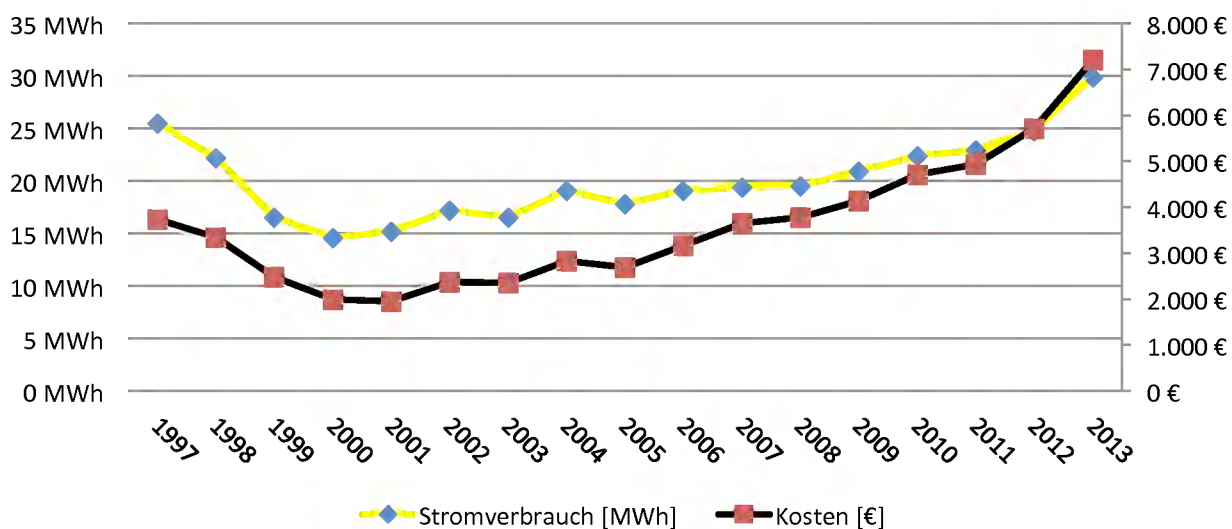

Tabellarische Darstellung Wasserverbrauch der Kindergärten

Jahr	Beheizte Bruttogeschossfläche	Entwicklung in [%]	Wasserverbrauch	Entwicklung in [%]	Wasserkosten	Entwicklung in [%]	Energiekennzahl Wasser [l/m ²]	Entwicklung in [%]	Kosten [€/l]
1997	1.169	100,0	405	100,0	795	100,0	346	100,0	1,96
1998	1.169	100,0	354	87,4	734	92,3	303	87,4	2,07
1999	1.169	100,0	725	179,0	1.263	158,9	620	179,0	1,74
2000	1.169	100,0	490	121,0	911	114,6	419	121,0	1,86
2001	1.169	100,0	327	80,7	676	85,0	280	80,7	2,07
2002	1.169	100,0	317	78,3	745	93,7	271	78,3	2,35
2003	1.169	100,0	401	99,0	837	105,3	343	99,0	2,09
2004	1.169	100,0	441	108,9	1.062	133,6	377	108,9	2,41
2005	1.169	100,0	427	105,4	1.038	130,6	365	105,4	2,43
2006	1.169	100,0	455	112,3	1.150	144,7	389	112,3	2,53
2007	1.169	100,0	495	122,2	1.231	154,8	423	122,2	2,49
2008	1.169	100,0	467	115,3	1.174	147,7	399	115,3	2,51
2009	1.169	100,0	426	105,2	1.091	137,2	364	105,2	2,56
2010	1.169	100,0	451	111,4	1.142	143,6	386	111,4	2,53
2011	1.169	100,0	469	115,8	1.178	148,2	401	115,8	2,51
2012	1.169	100,0	471	116,3	1.182	148,7	403	116,3	2,51
2013	1.471	125,8	719	177,5	1.686	212,1	489	141,1	2,34

Wasser

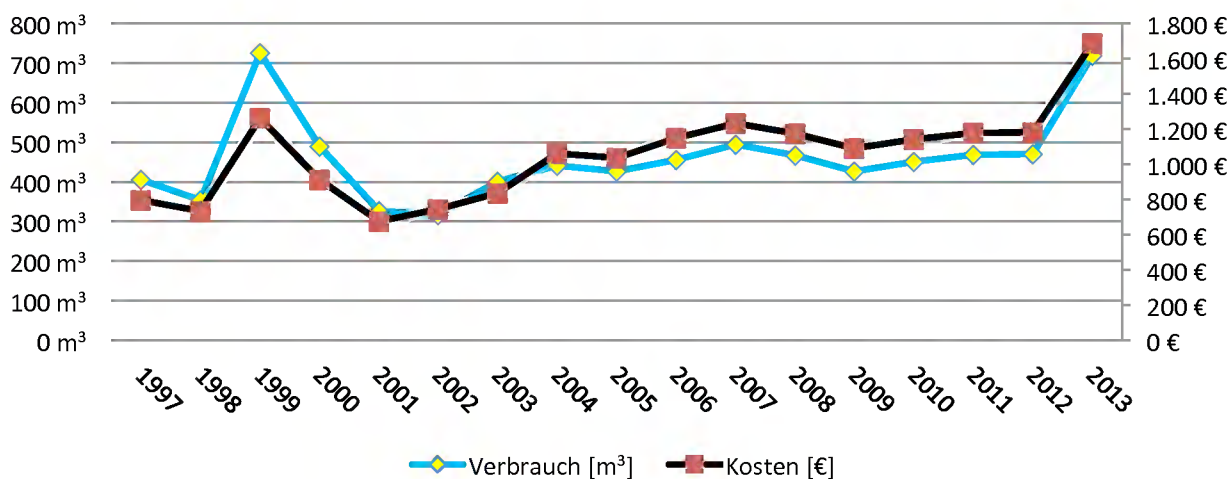

Tabellarische Darstellung Emission der Kindergärten

Jahr	CO ² [t]	Entwicklung in [%]	SO ² [kg]	Entwicklung in [%]	Nox [kg]	Entwicklung in [%]	Staub [kg]	Entwicklung in [%]
1997	52,7	100,0	35,8	100,0	25,7	100,0	0,8	100,0
1998	54,7	103,8	37,1	103,6	26,2	101,9	0,8	100,0
1999	42,8	81,2	31,5	88,0	20,6	80,2	0,7	87,5
2000	37,2	70,6	25,7	71,8	17,8	69,3	0,6	75,0
2001	31,5	59,8	17,0	47,5	15,1	58,8	0,4	50,0
2002	38,7	73,4	22,9	64,0	18,5	72,0	0,6	75,0
2003	36,1	68,5	20,7	57,8	17,3	67,3	0,5	62,5
2004	38,6	73,2	21,8	60,9	18,7	72,8	0,6	75,0
2005	36,1	68,5	22,3	62,3	17,5	68,1	0,5	62,5
2006	39,7	75,3	23,0	64,2	19,2	74,7	0,6	75,0
2007	32,1	60,9	17,8	49,7	15,9	61,9	0,5	62,5
2008	36,0	68,3	21,6	60,3	17,7	68,9	0,6	75,0
2009	35,6	67,6	20,9	58,4	17,6	68,5	0,6	75,0
2010	41,4	78,6	25,8	72,1	20,4	79,4	0,7	87,5
2011	36,0	68,3	21,9	61,2	18,0	70,0	0,6	75,0
2012	34,0	64,6	20,1	56,1	17,4	67,7	0,6	75,0
2013	36,3	68,8	20,5	57,3	18,9	73,5	0,7	87,5

Emissionen

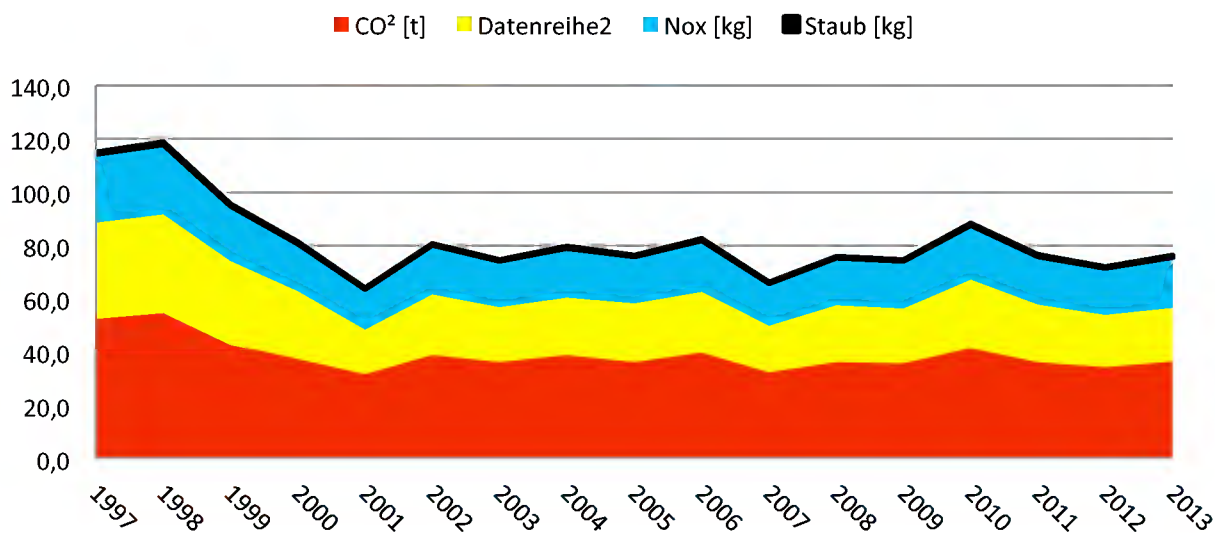



Anschrift:
Kindergarten Pannesheide
Roermonder Straße 141
52134 Herzogenrath

Bauwerkszuordnung: Kindergarten

Bruttogeschossfläche: 725 m²
Beheizte Bruttogeschossfläche: 485 m²
Heizmedium: Gas

Jahr	Heizenergie					Strom				Wasser		
	Verbrauch MWh	Verbrauch Witterungs-bereinigt MWh	Energie-kennzahl kWh/m ²	Kosten (€)	Kosten (€/kWh)	Verbrauch MWh	Energie-Kennzahl kWh/m ²	Kosten (€)	Kosten (€/kWh)	Verbrauch m ³	Energie-Kennzahl Liter/m ²	Kosten (€)
1997	77,0	85,1	175	2.295	29,81	7,1	14,6	1.123	158,17	155	320	369
1998	81,3	89,0	185	2.446	30,09	6,4	13,2	1.035	161,72	154	318	372
1999	52,3	60,0	124	1.705	32,60	6,0	12,4	953	158,83	525	1082	903
2000	53,6	63,7	131	2.157	40,24	5,9	12,2	829	140,51	256	528	510
2001	67,4	73,7	152	3.280	48,66	6,6	13,6	865	131,03	122	251	317
2002	73,5	73,7	182	3.215	43,74	7,6	15,7	1.062	139,74	124	256	357
2003	71,7	88,2	166	3.592	50,10	6,8	14,0	996	146,47	149	307	427
2004	77,6	80,7	172	3.506	45,18	7,1	14,6	1.081	152,31	126	260	390
2005	63,4	83,3	147	3.297	52,00	6,0	12,4	951	158,51	133	274	404
2006	77,4	71,7	185	4.654	60,13	6,6	13,6	1.130	171,22	139	287	433
2007	64,7	89,8	163	3.926	60,68	7,3	15,1	1.413	193,58	113	233	381
2008	65,4	79,2	151	4.395	67,20	6,6	13,6	1.332	201,78	130	268	415
2009	66,0	73,8	152	4.258	64,51	7,4	15,3	1.502	202,98	147	303	450
2010	70,9	68,2	141	4.241	59,82	10,1	20,9	2.149	211,80	165	340	486
2011	62,5	74,9	154	4.196	67,14	9,8	20,2	2.138	218,12	168	346	492
2012	60,8	62,9	130	4.499	73,98	10,0	20,6	2.314	231,64	164	338	484
2013	67,6	65,6	135	4.727	69,92	10,0	20,6	2.433	243,09	179	369	515

Keine baulichen Maßnahmen, reines Nutzerverhalten.

Graphische Auswertung der Energieverbräuche Kindergarten Pannesheide

Heizenergie

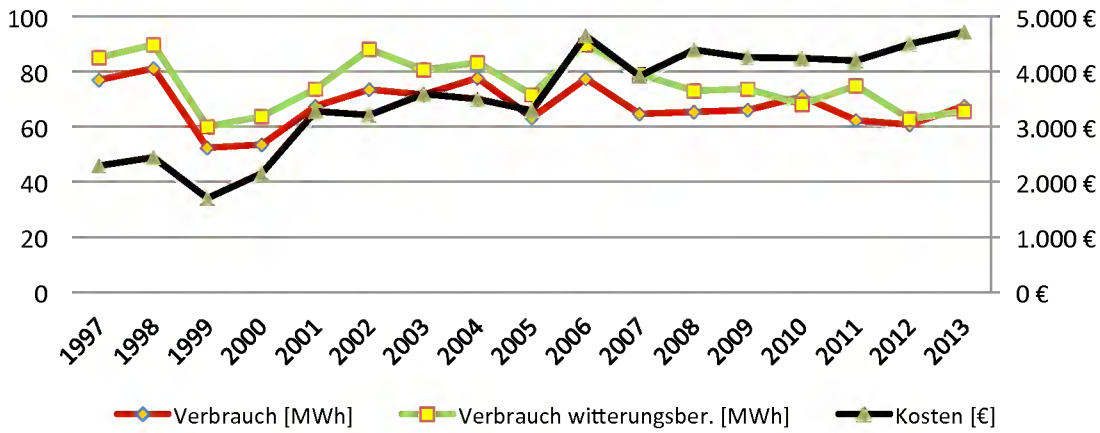

Strom

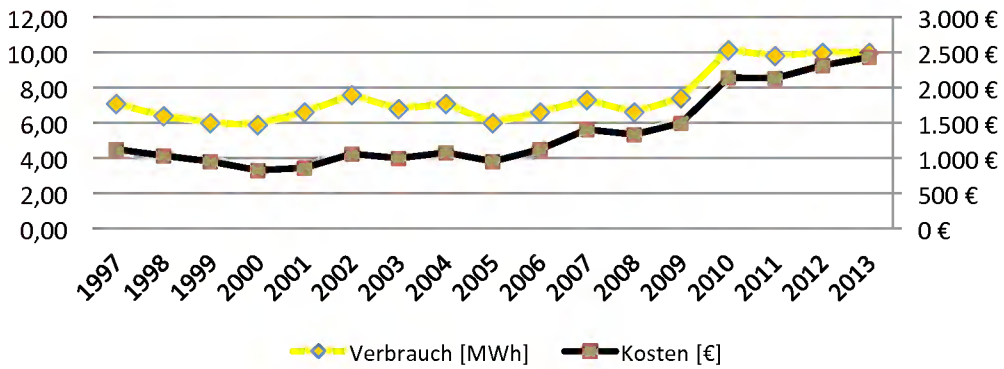

Wasser

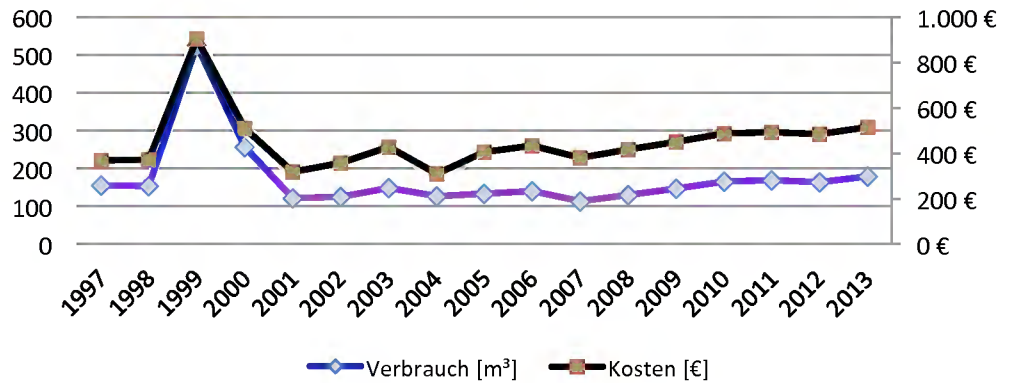



Anschrift:
Kindergarten Straß
Astrid-Lindgren-Weg
52134 Herzogenrath

Bauwerkszuordnung: Kindergarten

Bruttogeschossfläche: 684 m²
ab 2012 986 m²

Beheizte Bruttogeschossfläche: 684 m²
ab 2012 986 m²

Heizmedium: Heizöl

Jahr	Heizenergie					Strom				Wasser		
	Verbrauch MWh	Verbrauch Witterungs-bereinigt MWh	Energie-kennzahl kWh/m ²	Kosten (€)	Kosten (€/kWh)	Verbrauch MWh	Energie-Kennzahl kWh/m ²	Kosten (€)	Kosten (€/kWh)	Verbrauch m ³	Energie-Kennzahl Liter/m ²	Kosten (€)
1997	121,8	134,7	197	2.873	23,59	18,4	26,9	2.620	142,39	249	364	426
1998	128,3	141,6	207	2.370	18,47	15,8	23,1	2.311	146,27	200	292	362
1999	109,7	125,8	184	3.052	27,82	10,5	15,4	1.536	146,29	200	292	360
2000	89,0	105,7	155	3.671	41,25	8,7	12,7	1.162	133,56	234	342	401
2001	56,5	61,8	90	1.695	30,00	8,6	12,6	1.090	126,69	205	299	359
2002	77,5	93,0	136	2.409	31,08	9,6	14,0	1.313	136,77	193	282	389
2003	69,7	78,4	115	2.395	34,36	9,7	14,2	1.366	140,82	252	368	410
2004	72,8	78,1	114	2.395	32,90	12,0	17,5	1.742	145,19	315	461	672
2005	75,0	84,8	123	3.782	50,43	11,8	17,3	1.745	147,88	294	430	634
2006	77,1	89,5	131	4.273	55,42	12,5	18,3	2.033	162,67	316	462	716
2007	57,8	70,8	104	3.314	57,33	12,1	17,7	2.246	185,60	382	558	840
2008	72,0	80,5	118	3.341	46,40	12,8	18,8	2.452	190,97	337	493	759
2009	68,8	77,0	113	3.808	55,36	13,5	19,7	2.639	196,11	279	408	641
2010	86,0	82,7	121	5.205	60,51	12,3	18,0	2.569	209,20	286	418	655
2011	71,5	85,7	125	6.092	85,20	13,1	19,1	2.796	213,57	301	440	686
2012	64,0	66,1	97	5.671	88,68	14,8	21,6	3.401	230,42	307	449	698
2013	87,7	85,2	86	7.691	87,67	19,9	29,1	4.775	240,27	540	789	1.172

Die Verbrauchssteigerungen sind auf die Erweiterung des Kindergartens zurückzuführen

Graphische Auswertung der Energieverbräuche Kindergarten Straß

Heizenergie

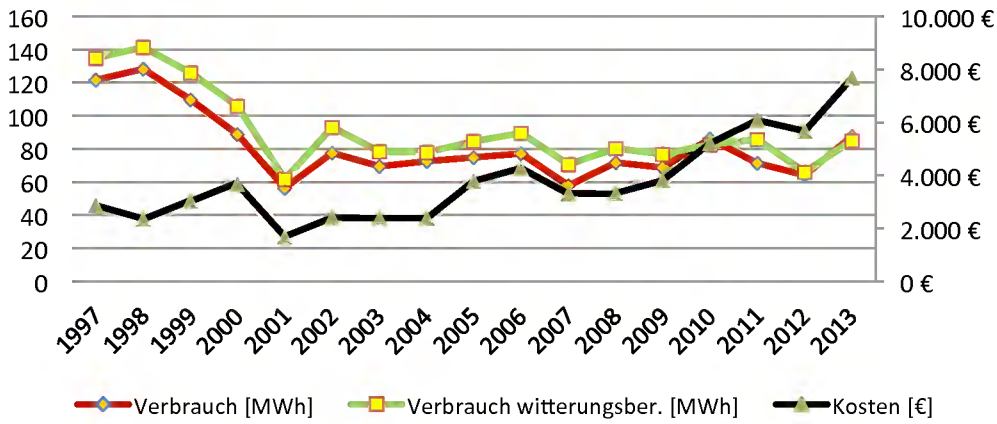

Strom

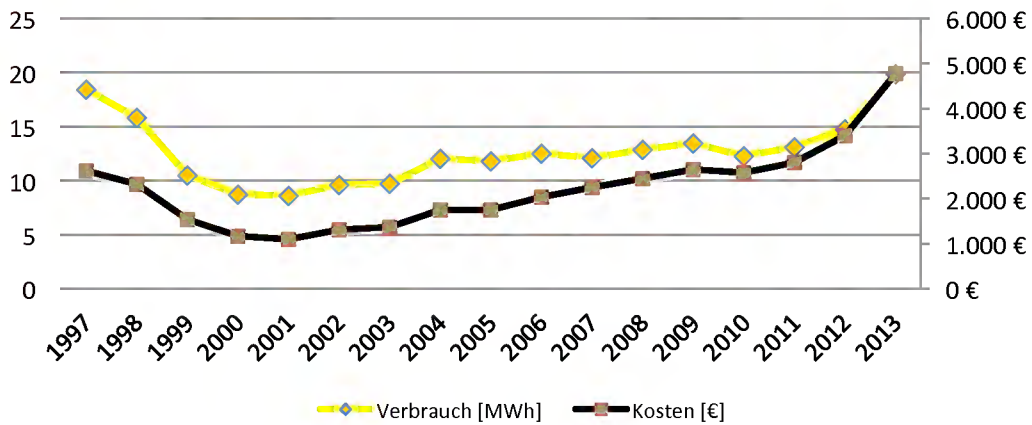

Wasser

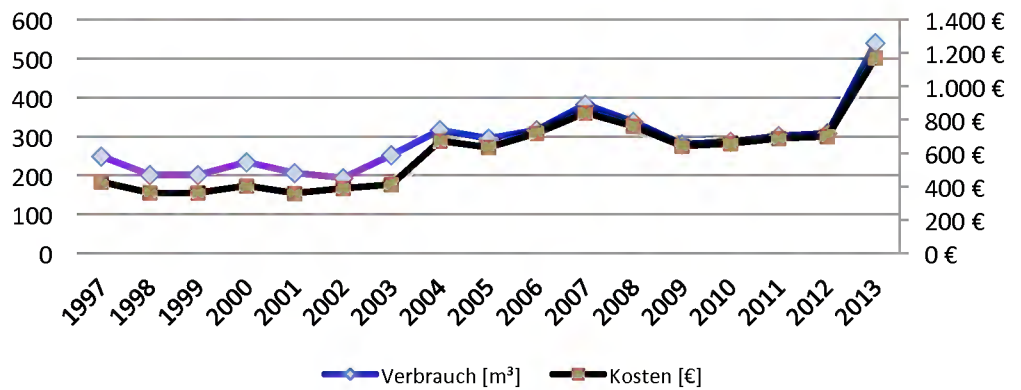

7.7 Jugendtreffs (Jugendtreff Oststraße, Jugendtreff Streiffelder Hof)

Tabellarische Darstellung witterungsbereinigter Heizenergie der Jugendtreffs

Jahr	Beheizte Bruttogeschossfläche	Entwicklung in [%]	Heizenergieverbrauch	Heizenergieverbrauch witterungsbereinigt	Entwicklung in [%]	Heizkosten	Entwicklung in [%]	Heizenergiekennzahl [kWh/m ²]	Entwicklung in [%]
1997	1.217	100,0	151	167	100,0	3.950	100,0	124	100,0
1998	1.217	100,0	182	201	120,4	4.260	107,8	150	120,5
1999	1.217	100,0	123	141	84,7	3.075	77,8	101	81,7
2000	1.217	100,0	75	89	53,1	3.075	77,8	61	49,4
2001	1.217	100,0	166	182	108,7	8.117	205,5	136	109,9
2002	1.217	100,0	132	158	94,7	6.144	155,5	108	87,2
2003	1.217	100,0	139	157	94,0	6.717	170,1	115	92,3
2004	1.217	100,0	137	147	88,2	6.590	166,8	113	90,8
2005	1.217	100,0	127	143	85,8	6.882	174,2	104	83,9
2006	1.217	100,0	148	172	102,8	9.245	234,1	122	97,9
2007	1.217	100,0	124	152	90,8	7.758	196,4	102	82,1
2008	1.217	100,0	138	154	92,4	9.450	239,2	113	91,4
2009	1.217	100,0	137	153	91,9	9.469	239,7	113	90,8
2010	1.217	100,0	168	162	96,9	10.114	256,1	138	111,5
2011	1.217	100,0	122	147	87,8	8.035	203,4	100	81,0
2012	1.217	100,0	129	134	80,1	9.613	243,4	106	85,6
2013	1.217	100,0	168	163	97,9	12.464	315,5	138	111,5

Heizenergie

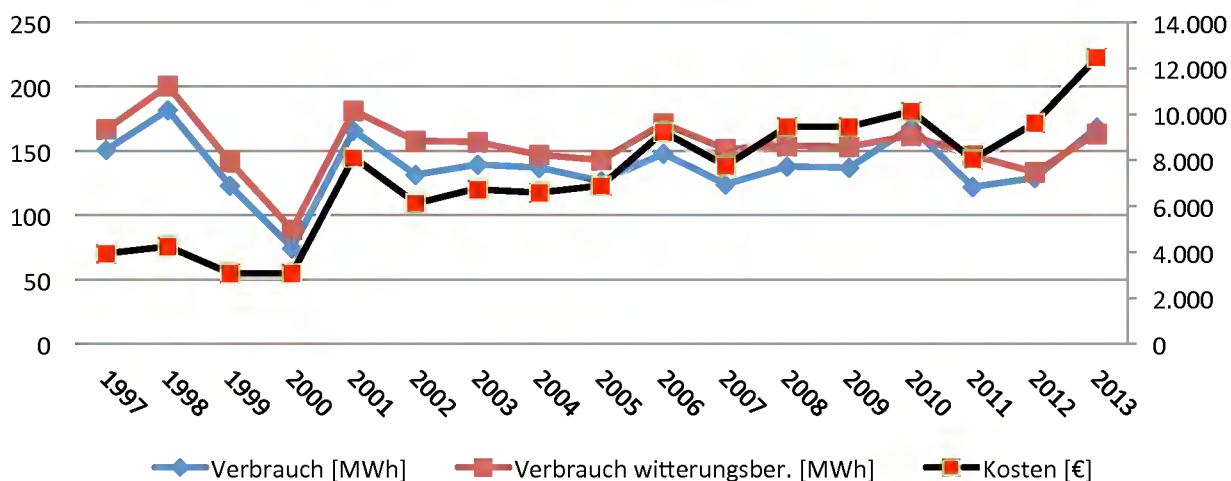

Tabellarische Darstellung Stromverbrauch der Jugendtreffs

Jahr	Beheizte Bruttogeschossfläche	Entwicklung in [%]	Stromverbrauch	Entwicklung in [%]	Stromkosten	Entwicklung in [%]	Energiekennzahl Strom [kWh/m ²]	Entwicklung in [%]	Kosten [€/MWh]
1997	1.217	100,0	30,60	100,0	4.463	100,0	25	100,0	145,85
1998	1.217	100,0	27,00	88,2	4.026	90,2	22	88,2	149,11
1999	1.217	100,0	22,40	73,2	3.452	77,3	18	73,2	154,11
2000	1.217	100,0	9,30	30,4	1.275	28,6	8	30,4	137,10
2001	1.217	100,0	21,00	68,6	2.676	60,0	17	68,6	127,43
2002	1.217	100,0	25,10	82,0	3.455	77,4	21	82,0	137,65
2003	1.217	100,0	22,30	72,9	3.239	72,6	18	72,9	145,25
2004	1.217	100,0	22,50	73,5	3.415	76,5	18	73,5	151,78
2005	1.217	100,0	23,60	77,1	3.627	81,3	19	77,1	153,69
2006	1.217	100,0	26,30	85,9	4.359	97,7	22	85,9	165,74
2007	1.217	100,0	25,70	84,0	4.869	109,1	21	84,0	189,46
2008	1.217	100,0	25,30	82,7	4.976	111,5	21	82,7	196,68
2009	1.217	100,0	23,64	77,3	4.820	108,0	19	77,3	203,89
2010	1.217	100,0	24,06	78,6	5.354	120,0	20	78,6	222,53
2011	1.217	100,0	23,62	77,2	5.325	119,3	19	77,2	225,44
2012	1.217	100,0	24,76	80,9	5.932	132,9	20	80,9	239,57
2013	1.217	100,0	27,27	79,3	5.995	134,3	20	79,3	247,03

Strom

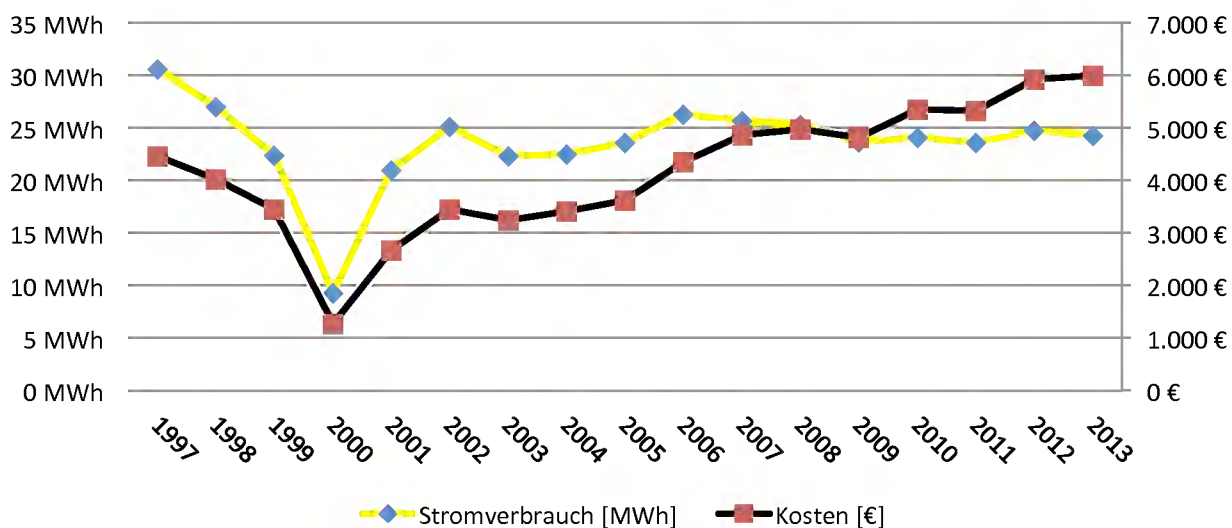

Tabellarische Darstellung Wasserverbrauch der Jugendtreffs

Jahr	Beheizte Bruttogeschossfläche	Entwicklung in [%]	Wasserverbrauch	Entwicklung in [%]	Wasserkosten	Entwicklung in [%]	Energiekennzahl Wasser [l/m ²]	Entwicklung in [%]	Kosten [€/l]
1997	1.217	100,0	186	100,0	339	100,0	153	100,0	1,82
1998	1.217	100,0	173	93,0	322	95,0	142	93,0	1,86
1999	1.217	100,0	42	22,6	135	39,8	35	22,6	3,21
2000	1.217	100,0	415	223,1	726	214,2	341	223,1	1,75
2001	1.217	100,0	400	215,1	706	208,3	329	215,1	1,77
2002	1.217	100,0	277	148,9	599	176,7	228	148,9	2,16
2003	1.217	100,0	351	188,7	797	235,1	288	188,7	2,27
2004	1.217	100,0	327	175,8	770	227,1	269	175,8	2,35
2005	1.217	100,0	231	124,2	588	173,5	190	124,2	2,55
2006	1.217	100,0	423	227,4	1.008	297,3	348	227,4	2,38
2007	1.217	100,0	367	197,3	894	263,7	302	197,3	2,44
2008	1.217	100,0	379	203,8	918	270,8	311	203,8	2,42
2009	1.217	100,0	459	246,8	1.145	337,8	377	246,8	2,49
2010	1.217	100,0	478	257,0	1.194	352,2	393	257,0	2,50
2011	1.217	100,0	258	138,7	721	212,7	212	138,7	2,79
2012	1.217	100,0	375	201,6	996	293,8	308	201,6	2,66
2013	1.217	100,0	491	264,0	1.175	346,7	403	264,0	2,39

Wasser

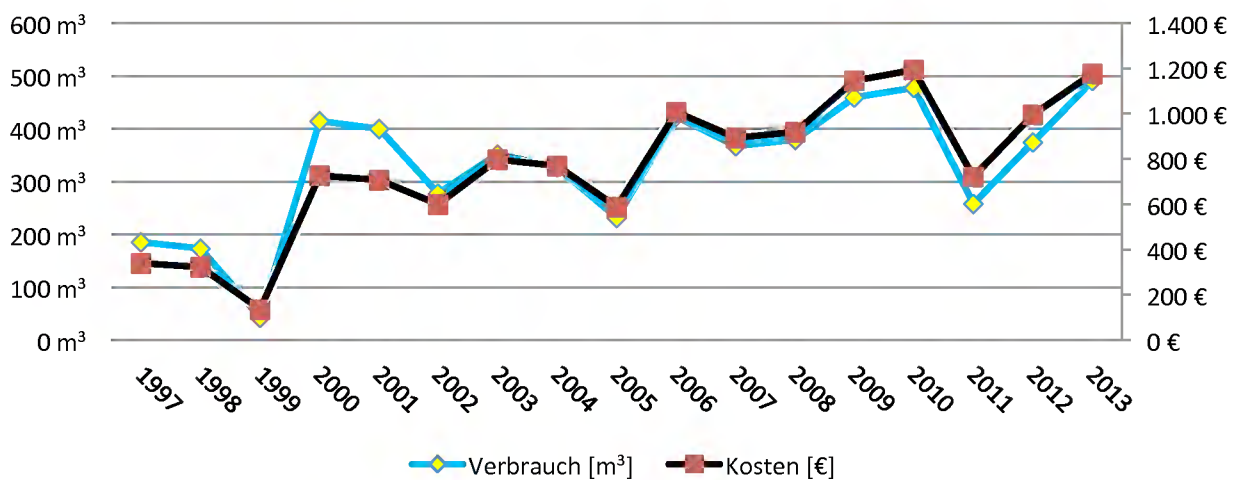

Tabellarische Darstellung Emissionen der Jugendtreffs

Jahr	CO ² [t]	Entwicklung in [%]	SO ² [kg]	Entwicklung in [%]	Nox [kg]	Entwicklung in [%]	Staub [kg]	Entwicklung in [%]
1997	42,4	100,0	28,7	100,0	21,8	100,0	0,8	100,0
1998	50,0	117,9	37,4	130,3	24,9	114,2	0,9	112,5
1999	33,2	78,3	19,5	67,9	16,8	77,1	0,6	75,0
2000	18,6	43,9	8,7	30,3	8,9	40,8	0,2	25,0
2001	37,4	88,2	2,4	8,4	17,4	79,8	0,3	37,5
2002	31,3	73,8	2,8	9,8	15,4	70,6	0,4	50,0
2003	32,3	76,2	2,5	8,7	15,5	71,1	0,3	37,5
2004	31,9	75,2	2,5	8,7	15,4	70,6	0,3	37,5
2005	30,0	70,8	2,7	9,4	14,7	67,4	0,3	37,5
2006	34,8	82,1	3,0	10,5	17,0	78,0	0,4	50,0
2007	29,9	70,5	2,9	10,1	14,9	68,3	0,4	50,0
2008	32,6	76,9	2,9	10,1	16,0	73,4	0,4	50,0
2009	32,1	75,7	2,7	9,4	15,6	71,6	0,3	37,5
2010	38,4	90,6	2,7	9,4	18,2	83,5	0,3	37,5
2011	29,2	68,9	2,7	9,4	14,4	66,1	0,3	37,5
2012	30,8	72,6	2,8	9,8	15,2	69,7	0,4	43,8
2013	38,5	90,8	2,7	9,5	18,2	83,5	0,3	42,5

Emissionen

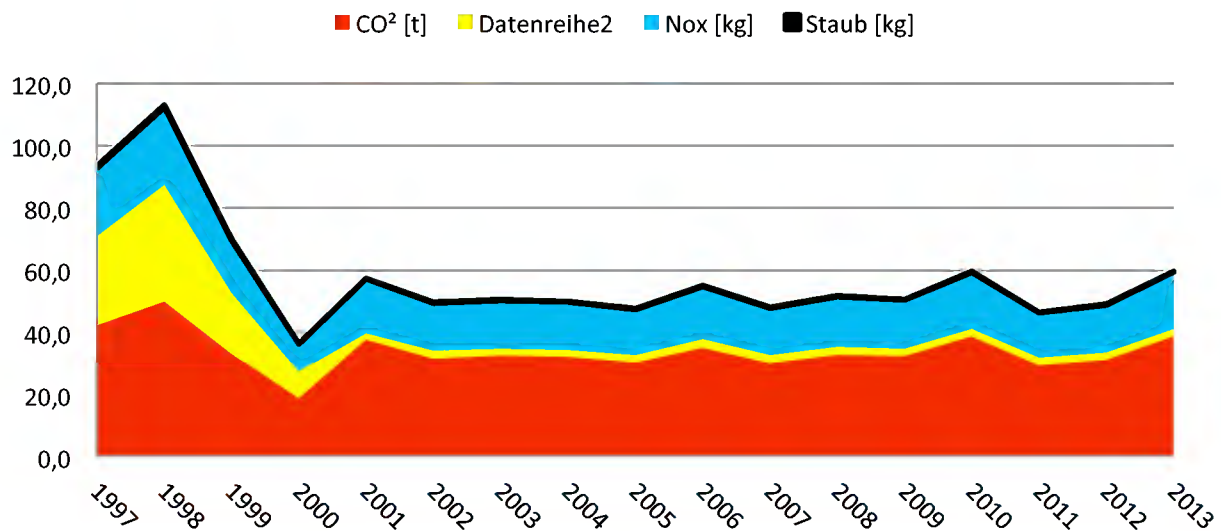



Anschrift:
Jugendtreff Oststraße
Oststraße
52134 Herzogenrath

Bauwerkszuordnung: Jugendtreff
Bruttogeschossfläche: 603 m²
Beheizte Bruttogeschossfläche: 603 m²
Heizmedium: Gas

Jahr	Heizenergie					Strom				Anteiliger Wasserverbrauch		
	Verbrauch MWh	Verbrauch Witterungs-bereiniggt MWh	Energie-kennzahl kWh/m ²	Kosten (€)	Kosten (€/kWh)	Verbrauch MWh	Energie-Kennzahl kWh/m ²	Kosten (€)	Kosten (€/kWh)	Verbrauch m ³	Energie-Kennzahl Liter/m ²	Kosten (€)
1997	57,5	63,6	105	1.702	29,60	10,6	17,6	1.593	150,28			
1998	54,7	60,4	100	1.659	30,33	10,1	16,7	1.538	152,28			
1999	60,3	69,2	115	1.747	28,97	10,8	17,9	1.655	153,24			
2000	46,4	55,1	91	1.833	39,50	9,2	15,3	1.166	126,74			
2001	52,2	57,1	95	2.827	54,16	9,0	14,9	1.131	125,64			
2002	60,8	72,9	121	2.987	49,13	9,3	15,4	1.275	137,10			
2003	59,6	67,1	111	3.062	51,38	10,2	16,9	1.434	140,59			
2004	58,2	52,5	87	3.001	51,56	10,1	16,7	1.492	147,68			
2005	56,7	64,1	106	3.246	57,25	10,3	17,1	1.537	149,22	101	167	223
2006	66,4	77,1	128	4.317	65,02	12,2	20,2	1.979	162,18	99	164	234
2007	56,9	69,6	115	3.692	64,89	10,6	17,6	1.981	186,93	84	139	204
2008	64,7	72,4	120	4.572	70,67	11,7	19,4	2.237	191,20	103	171	246
2009	67,4	75,5	125	4.654	69,02	9,2	15,3	1.832	198,23	98	163	232
2010	86,8	83,4	138	5.273	60,76	9,5	15,7	2.013	212,90	108	179	260
2011	59,6	71,4	118	3.810	63,92	8,6	14,2	1.882	219,72	98	163	232
2012	62,7	64,8	107	4.896	78,09	10,9	18,1	2.406	220,72	83	138	197
2013	91,0	88,4	147	7.084	77,82	10,6	17,6	2.581	242,75	77	128	186

Keine baulichen Maßnahmen, reines Nutzerverhalten.

Graphische Auswertung der Energieverbräuche Jugendtreff Oststraße

Heizenergie

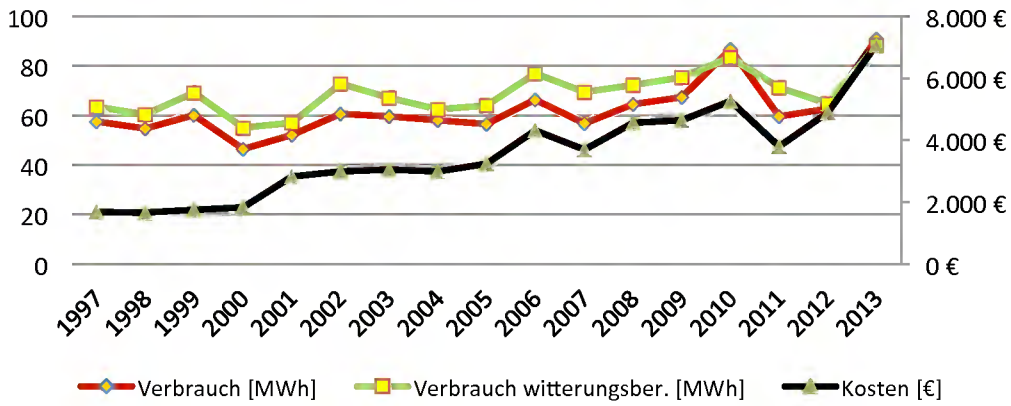

Strom

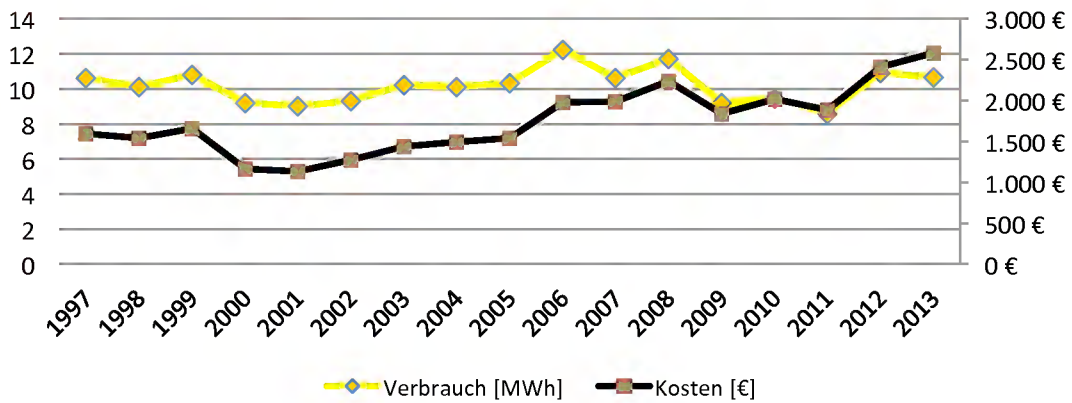

Wasser

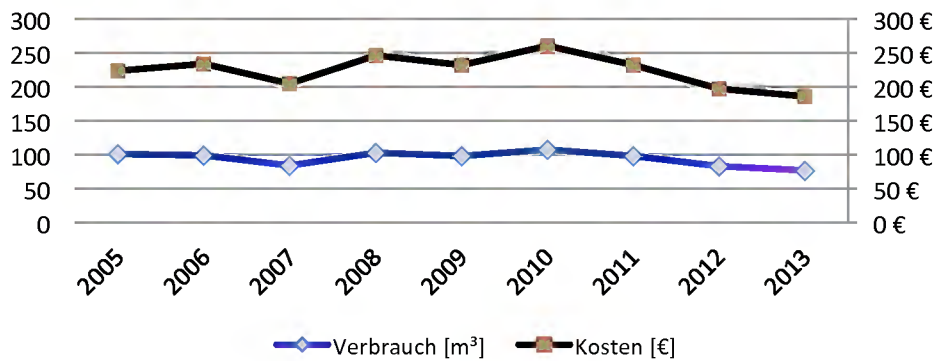



Anschrift:
Jugendtreff Streiffelder Hof
Streiffelder Hof
52134 Herzogenrath

Bauwerkszuordnung: Jugendtreff

Bruttogeschossfläche: 1.160 m²
Beheizte Bruttogeschossfläche: 614 m²
Heizmedium: Gas

Jahr	Heizenergie					Strom				Wasser		
	Verbrauch MWh	Verbrauch Witterungs-bereinigt MWh	Energie-kennzahl kWh/m ²	Kosten (€)	Kosten (€/kWh)	Verbrauch MWh	Energie-Kennzahl kWh/m ²	Kosten (€)	Kosten (€/kWh)	Verbrauch m ³	Energie-Kennzahl Liter/m ²	Kosten (€)
1997	93,5	103,4	168	2.248	24,4	20	32,6	2.870	143,50	186	303	339
1998	127,3	140,5	229	2.600	20,42	16,9	27,5	2.488	147,22	173	282	322
1999	63,0	72,3	118	1.328	21,08	11,6	18,9	1.797	154,99	42	68	135
2000	28,2	33,5	55	1.242	44,04	0	0	0	0	86	140	194
2001	113,8	124,4	203	5.289	46,48	11,9	19,4	1.441	121,10	80	130	186
2002	70,9	85,0	138	3.157	44,53	15,7	25,6	2.065	131,53	76	124	197
2003	79,8	89,8	156	3.655	45,80	11,8	19,2	1.635	138,56	73	119	209
2004	78,9	84,7	138	3.589	45,49	12,1	19,7	1.760	145,42	87	142	239
2005	70,0	79,1	128	3.636	51,94	12,6	20,5	1.855	147,21	120	195	302
2006	81,5	94,6	154	4.927	60,46	14,0	22,8	2.252	160,87	140	228	358
2007	67,0	82,0	134	4.066	60,69	14,6	23,8	2.679	183,49	130	212	338
2008	73,2	81,9	133	4.877	66,63	13,5	22,0	2.560	190,31	177	288	434
2009	69,7	78,0	127	4.816	69,10	14,4	23,5	2.777	192,84	244	397	634
2010	81,5	78,3	127	4.841	59,41	14,3	23,4	2.981	207,39	292	476	742
2011	62,7	75,2	123	4.225	67,38	14,8	24,1	3.075	207,74	178	290	485
2012	66,6	68,9	112	4.717	70,86	13,9	22,6	3.413	246,24	217	353	573
2013	77,3	75,0	122	5.380	69,62	13,6	22,2	3.325	243,94	312	508	708

Keine baulichen Maßnahmen, reines Nutzerverhalten.

Graphische Auswertung der Energieverbräuche Jugendtreff Streiffelder Hof

Heizenergie

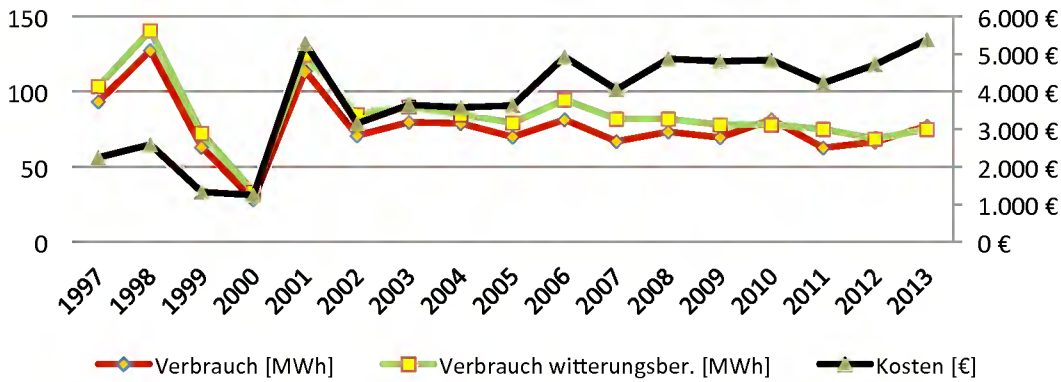

Strom

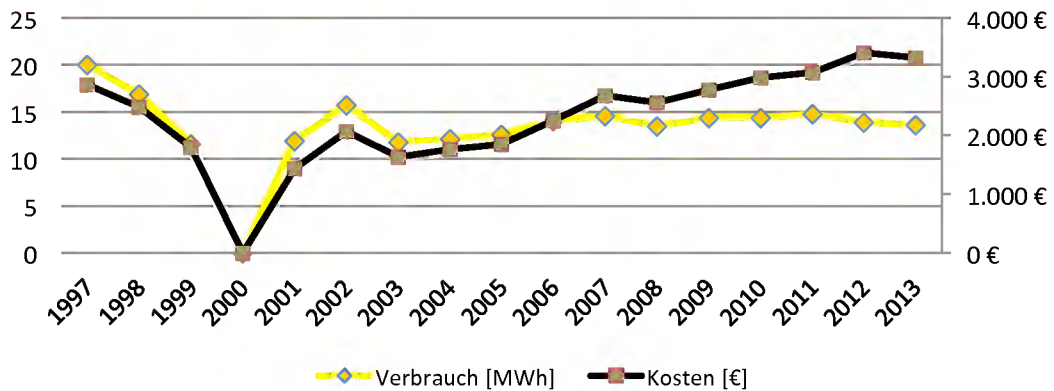

Wasser

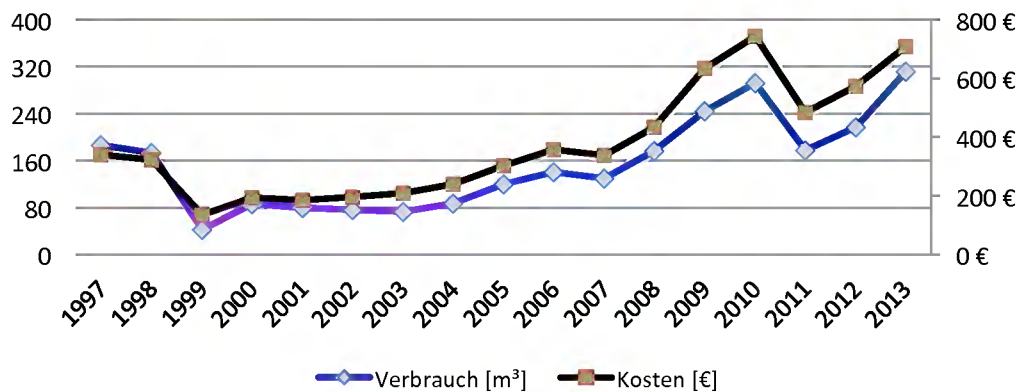

7.8 Sportstätten (Blockhütte Bergerstraße, Sportanlage Casinostraße, Sportanlage Forensberg, Sportanlage Ritzerfelder Straße, Sportanlage Stadion Oststraße, Sportheim An der Waidmühl, Sportheim Friedhofstraße, Sportheim Stadion Merkstein, Sportheim Zum Hagelkreuz, Sportplatz Am Langenberg, Sportplatz An der Waidmühl, Sportplatz Bergerstraße, Sportplatz Friedhofstraße, Sportplatz Hubertusstraße, Sportplatz Ruifer Straße, Sportplatz Stadion Merkstein, Turnhalle Stadion Merkstein)

Tabellarische Darstellung witterungsbereinigter Heizenergie der Sportstätten

Jahr	Beheizte Bruttogeschossfläche	Entwicklung in [%]	Heizenergieverbrauch	Heizenergieverbrauch witterungsbereinigt	Entwicklung in [%]	Heizkosten	Entwicklung in [%]	Heizenergiekennzahl [kWh/m ²]	Entwicklung in [%]
1997	1.738	100,0	496	522	100,0	15.331	100,0	285	100,0
1998	1.776	102,2	576	608	116,5	16.829	109,8	324	113,7
1999	1.813	104,3	609	647	124,1	20.367	132,8	336	117,8
2000	1.813	104,3	492	552	105,8	22.758	148,4	271	95,1
2001	1.813	104,3	499	529	101,3	22.745	148,4	275	96,6
2002	1.813	104,3	494	553	106,0	21.381	139,5	272	95,5
2003	1.298	74,7	365	380	72,9	15.227	99,3	281	98,5
2004	1.298	74,7	364	381	73,0	17.235	112,4	281	98,5
2005	1.298	74,7	347	376	72,1	19.434	126,8	267	93,7
2006	1.298	74,7	346	369	70,8	21.476	140,1	267	93,6
2007	1.298	74,7	434	501	95,9	26.697	174,1	334	117,3
2008	2.014	115,9	429	451	86,4	25.964	169,4	213	74,7
2009	2.014	115,9	457	482	92,3	30.212	197,1	227	79,7
2010	2.014	115,9	494	470	90,1	33.650	219,5	245	86,0
2011	2.014	115,9	409	470	90,1	31.833	207,6	203	71,2
2012	2.014	115,9	436	443	84,9	39.820	259,7	216	75,9
2013	2.014	115,9	452	442	84,8	40.507	264,2	224	78,7

Heizenergie

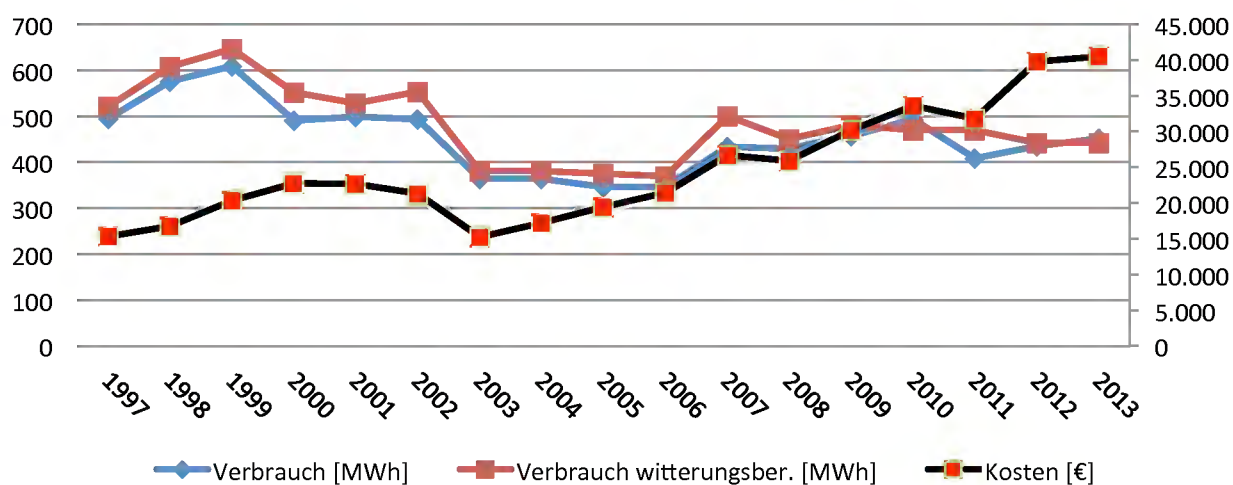

Tabellarische Darstellung Stromverbrauch der Sportstätten

Jahr	Beheizte Bruttogeschossfläche	Entwicklung in [%]	Stromverbrauch	Entwicklung in [%]	Stromkosten	Entwicklung in [%]	Energiekennzahl Strom [kWh/m ²]	Entwicklung in [%]	Kosten [€/MWh]
1997	1.738	100,0	90,40	100,0	14.762	100,0	52	100,0	163,30
1998	1.776	102,2	85,10	94,1	14.536	98,5	48	92,1	170,81
1999	1.813	104,3	97,90	108,3	15.739	106,6	54	103,8	160,77
2000	1.813	104,3	88,20	97,6	12.320	83,5	49	93,5	139,68
2001	1.813	104,3	107,40	118,8	13.920	94,3	59	113,9	129,61
2002	1.813	104,3	109,50	121,1	15.442	104,6	60	116,1	141,02
2003	1.298	74,7	92,20	102,0	13.429	91,0	71	136,6	145,65
2004	1.298	74,7	96,30	106,5	14.832	100,5	74	142,6	154,02
2005	1.298	74,7	89,60	99,1	13.982	94,7	69	132,7	156,05
2006	1.298	74,7	92,60	102,4	16.181	109,6	71	137,2	174,74
2007	1.298	74,7	101,80	112,6	20.228	137,0	78	150,8	198,70
2008	2.014	115,9	108,10	119,6	21.883	148,2	54	103,2	202,43
2009	2.014	115,9	102,20	113,1	21.041	142,5	51	97,6	205,88
2010	2.014	115,9	97,20	107,5	21.696	147,0	48	92,8	223,21
2011	2.014	115,9	122,10	135,1	27.336	185,2	61	116,6	223,88
2012	2.014	115,9	113,66	125,7	26.933	182,4	56	108,5	236,96
2013	2.014	115,9	116,50	128,9	28.780	195,0	58	111,2	247,04

Strom

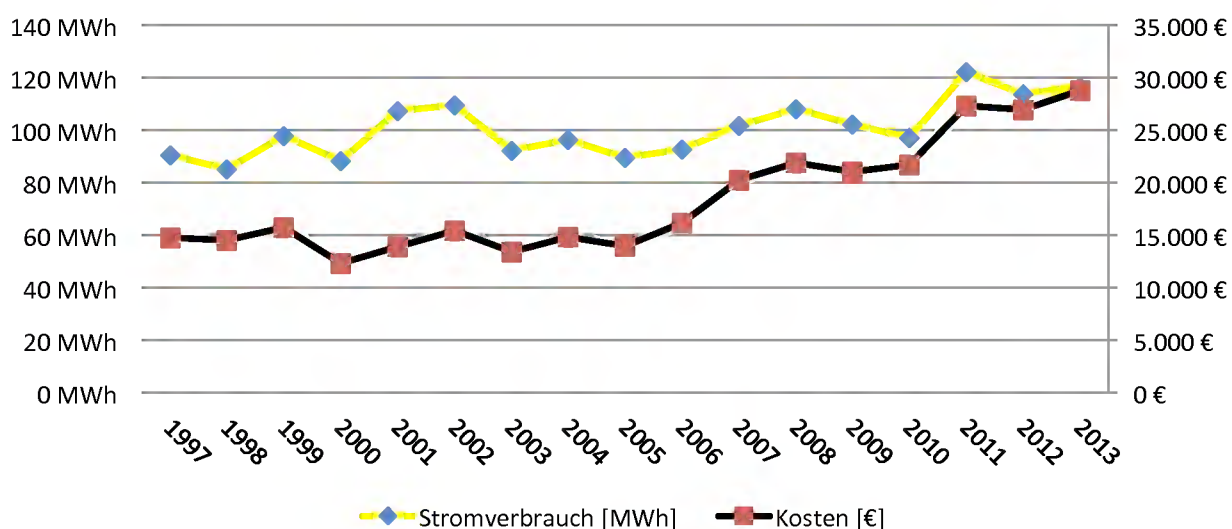

Ab der Seite 119 erfolgt eine Einzelauswertung der Sportheime. Sportplätze wurden jedoch nicht einzeln dargestellt, die Stromverbräuche sind in der Gesamtdarstellung enthalten.

Tabellarische Darstellung Wasserverbrauch der Sportstätten

Jahr	Beheizte Bruttogeschossfläche	Entwicklung in [%]	Wasserverbrauch	Entwicklung in [%]	Wasserkosten	Entwicklung in [%]	Energiekennzahl Wasser [l/m ²]	Entwicklung in [%]	Kosten [€/l]
1997	1.738	100,0	7.311	100,0	16.267	100,0	4.207	100,0	2,23
1998	1.776	102,2	7.243	99,1	16.155	99,3	4.078	97,0	2,23
1999	1.813	104,3	7.122	97,4	16.064	98,8	3.928	93,4	2,26
2000	1.813	104,3	5.790	79,2	13.463	82,8	3.194	75,9	2,33
2001	1.813	104,3	6.631	90,7	14.460	88,9	3.657	86,9	2,18
2002	1.813	104,3	5.624	76,9	14.983	92,1	3.102	73,7	2,66
2003	1.298	74,7	7.094	97,0	18.780	115,4	5.465	129,9	2,65
2004	1.298	74,7	4.959	67,8	15.076	92,7	3.820	90,8	3,04
2005	1.298	74,7	4.386	60,0	14.002	86,1	3.379	80,3	3,19
2006	1.298	74,7	7.548	103,2	21.068	129,5	5.815	138,2	2,79
2007	1.298	74,7	4.327	59,2	14.593	89,7	3.334	79,2	3,37
2008	2.014	115,9	3.804	52,0	13.295	81,7	1.889	44,9	3,50
2009	2.014	115,9	4.757	65,1	15.467	95,1	2.362	56,1	3,25
2010	2.014	115,9	4.810	65,8	14.523	89,3	2.388	56,8	3,02
2011	2.014	115,9	12.721	174,0	31.658	194,6	6.316	150,2	2,49
2012	2.014	115,9	2.857	39,1	11.045	67,9	1.419	33,7	3,87
2013	2.014	115,9	4.567	62,5	15.032	92,4	2.268	53,9	3,29

Wasser

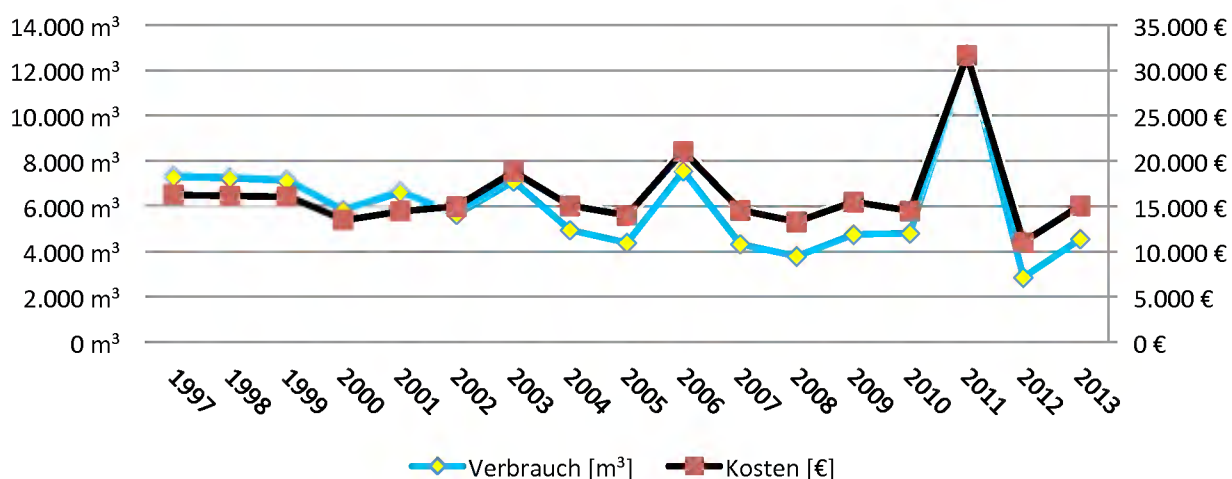

Ab der Seite 119 erfolgt eine Einzelauswertung der Sporthome. Sportplätze (Berechnungsanlagen) wurden jedoch nicht einzeln dargestellt, die Stromverbräuche sind in der Gesamtdarstellung enthalten.

Tabellarische Darstellung Emissionen der Sportstätten

Jahr	CO ² [t]	Entwicklung in [%]	SO ² [kg]	Entwicklung in [%]	Nox [kg]	Entwicklung in [%]	Staub [kg]	Entwicklung in [%]
1997	128,9	100,0	63,0	100,0	67,9	100,0	2,4	100,0
1998	148,9	115,5	82,8	131,4	76,4	112,5	2,6	108,3
1999	163,0	126,5	104,6	166,0	84,4	124,3	3,1	129,2
2000	133,7	103,7	87,3	138,6	70,5	103,8	2,7	112,5
2001	136,4	105,8	79,1	125,6	74,0	109,0	2,9	120,8
2002	137,2	106,4	85,7	136,0	75,0	110,5	3,0	125,0
2003	110,2	85,5	92,5	146,8	62,1	91,5	2,9	120,8
2004	110,3	85,6	90,2	143,2	62,4	91,9	2,9	120,8
2005	105,0	81,5	87,5	138,9	59,1	87,0	2,7	112,5
2006	105,7	82,0	88,5	140,5	59,9	88,2	2,8	116,7
2007	121,3	94,1	72,6	115,2	65,1	95,9	2,5	104,2
2008	121,1	93,9	69,5	110,3	64,0	94,3	2,4	100,0
2009	125,7	97,5	71,0	112,7	66,9	98,5	2,5	104,2
2010	130,9	101,6	66,2	105,1	68,1	100,3	2,4	100,0
2011	118,0	91,5	65,0	103,2	65,5	96,5	2,6	108,3
2012	121,2	94,0	62,5	99,2	65,8	97,0	2,5	104,6
2013	125,6	97,4	65,0	103,2	68,0	100,1	2,6	107,5

Emissionen

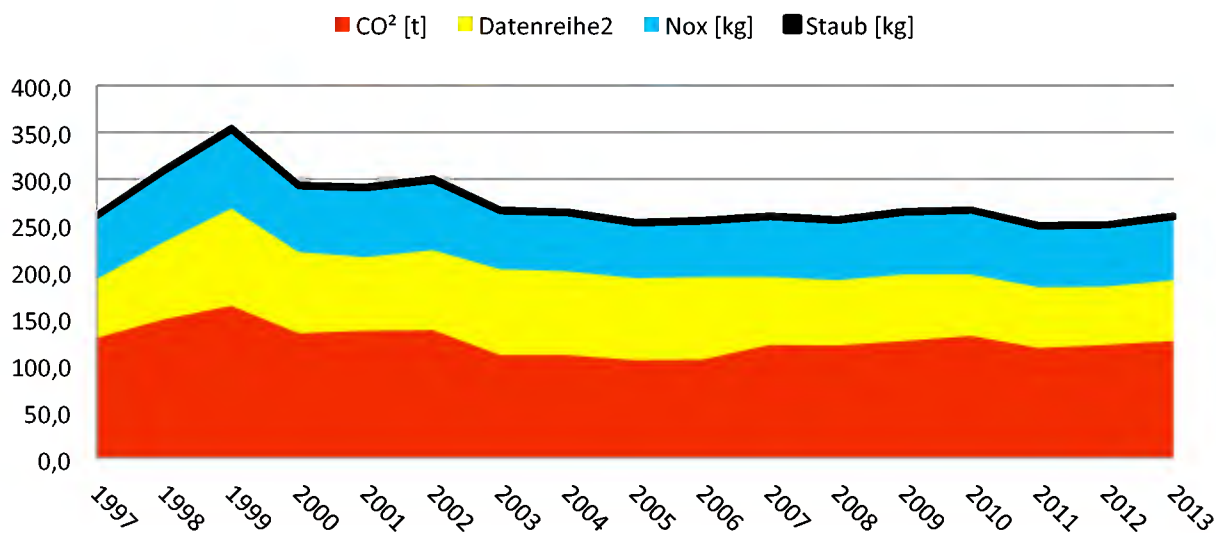



Anschrift:
Sportanlage Forensberg
Forensberger Straße
52134 Herzogenrath

Bauwerkszuordnung:
Wohnung

Sportheim mit Miet-

Bruttogeschossfläche:
Beheizte Bruttogeschossfläche:
Heizmedium:

559 m²
559 m²
Heizöl

Jahr	Heizenergie					Strom			Wasser	
	Verbrauch MWh	Verbrauch Witterungsbereinigt MWh	Energiekennzahl kWh/m ²	Kosten (€)	Kosten (€/kWh)	Verbrauch MWh	Kosten (€)	Kosten (€/kWh)	Verbrauch m ³	Kosten (€)
1997	149,9	157,8	283	3.300	22,01	19,6	2.787	142,19	2.965	5.435
1998	165,6	174,9	313	3.414	20,62	20,9	2.987	142,92	2.753	5.196
1999	253,2	269,1	482	6.894	27,23	19,6	2.759	140,77	2.882	5.359
2000	201,8	226,7	406	8.357	41,41	16,5	2.072	125,58	2.443	4.651
2001	182,9	193,7	347	5.897	32,24	19,1	2.263	118,46	1.333	3.060
2002	183,6	205,7	368	5.669	30,88	22,6	2.903	128,45	3.037	6.188
2003	211,3	220,5	395	7.125	33,72	24,8	3.281	132,30	3.938	8.519
2004	203,2	212,4	380	8.464	41,65	26,1	3.645	139,66	2.226	5.458
2005	199,1	216,0	386	10.166	51,06	21,6	3.069	142,08	2.444	5.884
2006	202,2	215,5	386	11.268	55,73	21,8	3.424	157,05	3.159	7.651
2007	154,5	178,7	320	8.938	57,85	18,4	3.334	181,21	2.383	6.074
2008	136,9	143,7	257	9.612	70,21	15,2	2.867	188,61	2.125	5.549
2009	132,8	139,9	250	7.060	53,15	17,7	3.371	190,94	2.858	7.039
2010	132,6	126,2	226	7.960	60,01	15,4	3.189	206,67	1.253	3.776
2011	126,5	145,4	260	9.592	75,83	18,6	3.909	210,12	796	2.847
2012	113,3	115,0	206	9.814	86,64	16,4	3.834	234,19	688	2.628
2013	122,1	119,6	214	10.333	84,65	18,6	4.485	241,37	718	2.689

Durchgeführte Energiesparmaßnahmen:

- 2007 Erneuerung der Heiz- u. Regeltechnik

Im Jahr 2008 wurden 4.000 Liter von dem stillgelegten Heizöltank am Schulzentrum beigefüllt und sind bei den Kosten nicht erfasst.

Graphische Auswertung der Energieverbräuche Sportheim Forensberg

Heizenergie

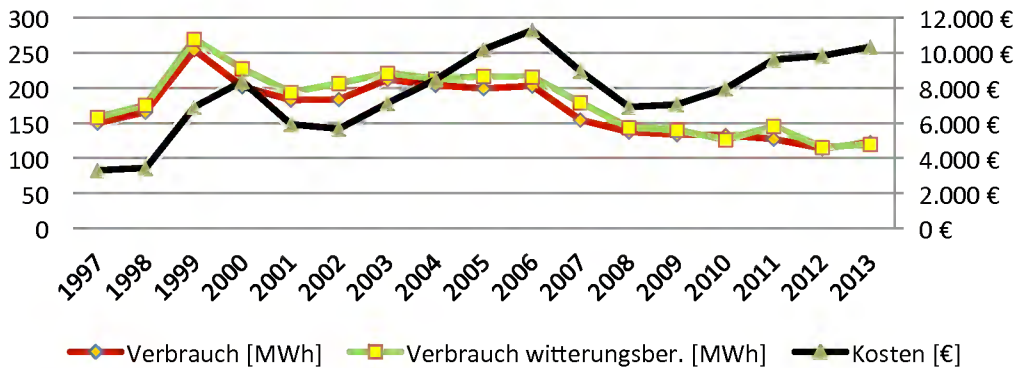

Strom

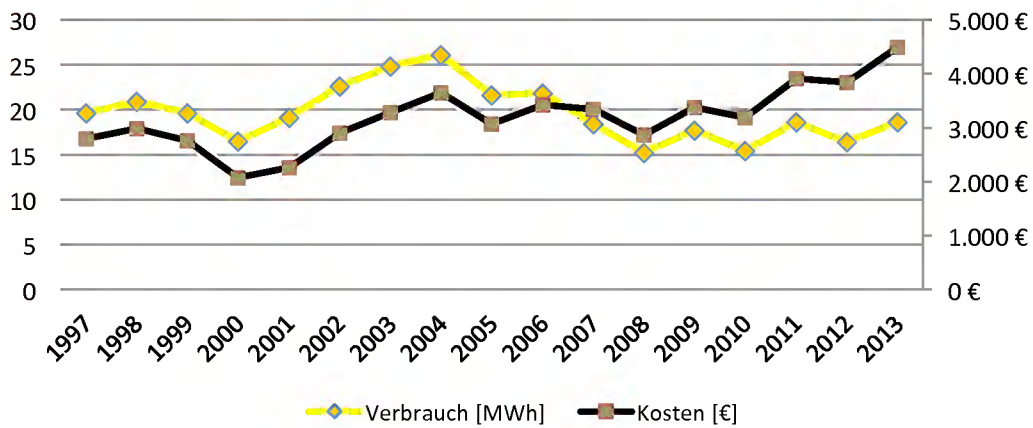

Wasser

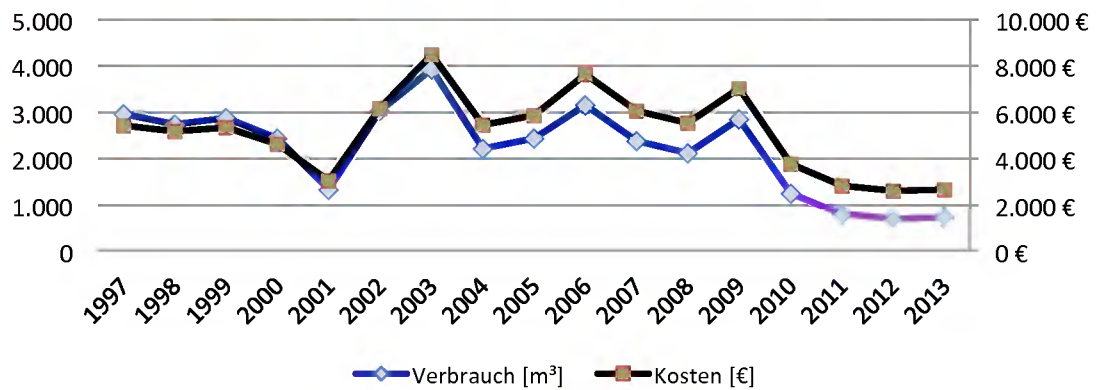



Anschrift:
Sportheim An der Waidmühl
An der Waidmühl

Bauwerkszuordnung: Sportheim

Bruttogeschossfläche: 237 m²
Beheizte Bruttogeschossfläche: 237 m²
Heizmedium: Flüssiggas

Jahr	Heizenergie					Strom				Wasser		
	Verbrauch MWh	Verbrauch Witterungs-bereinig MWh	Energie-kennzahl kWh/m ²	Kosten (€)	Kosten (€/kWh)	Verbrauch MWh	Energie-Kennzahl kWh/m ²	Kosten (€)	Kosten (€/kWh)	Verbrauch m ³	Energie-Kennzahl Liter/m ²	Kosten (€)
1997	27,7	29,2	123	1.680	60,65	2,4	10,1	493	205,42			
1998	34,4	36,3	153	1.938	56,34	2,4	10,1	498	207,50			
1999	31,4	33,4	141	2.039	64,94	2,5	10,6	503	201,20			
2000	31,6	35,5	150	2.644	83,67	2,5	10,6	417	166,80			
2001	28,3	30,0	127	2.285	80,73	2,7	11,4	439	162,74			
2002	35,7	40,0	169	2.334	65,38	2,2	9,3	405	184,09			
2003	24,5	25,6	108	1.489	60,78	2,3	9,7	420	182,61			
2004	33,6	35,1	148	1.971	58,66	2,1	8,9	422	200,78			
2005	24,7	26,8	113	1.799	72,83	2,2	9,3	431	195,93			
2006	20,8	22,2	94	1.474	70,86	2,1	8,9	459	218,70	36	152	110
2007	28,1	32,5	137	2.457	87,44	2,1	8,9	510	242,70	74	312	224
2008	28,4	29,8	126	2.539	89,43	1,7	7,2	441	259,48	52	219	180
2009	25,6	27,0	114	2.253	87,94	2,0	8,4	504	254,03	86	363	249
2010	24,1	23,0	97	2.682	111,27	2,6	11,1	669	254,70	114	481	306
2011	23,0	26,4	111	2.281	99,25	2,9	12,3	741	254,21	142	599	363
2012	41,6	42,3	178	4.901	117,81	3,1	12,9	755	247,70	146	616	371
2013	44,2	42,9	181	4.860	110,08	2,2	9,3	583	264,86	90	380	257

Keine baulichen Maßnahmen, reines Nutzerverhalten

Graphische Auswertung der Energieverbräuche Sportheim An der Waidmühl

Heizenergie

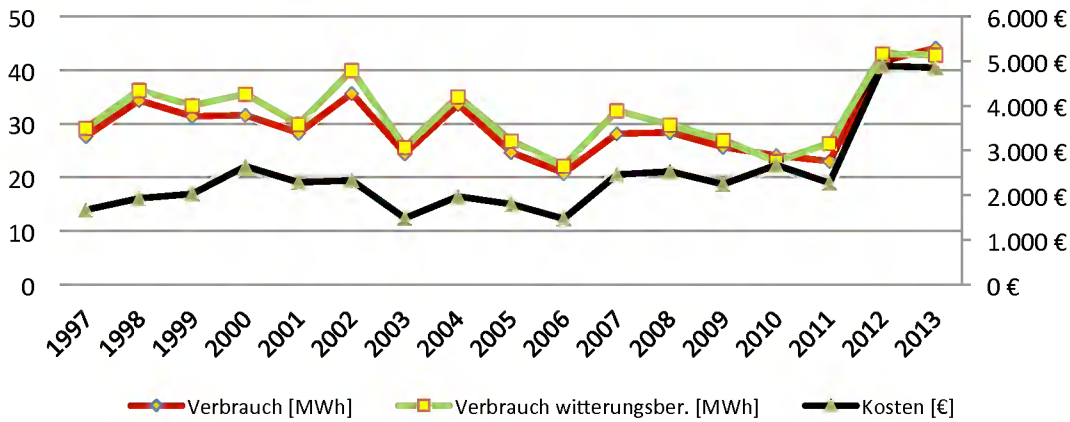

Strom

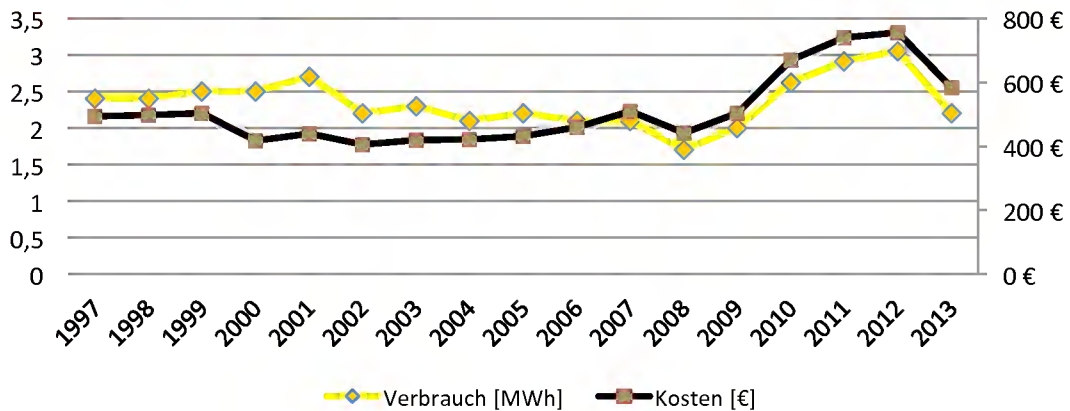

Wasser

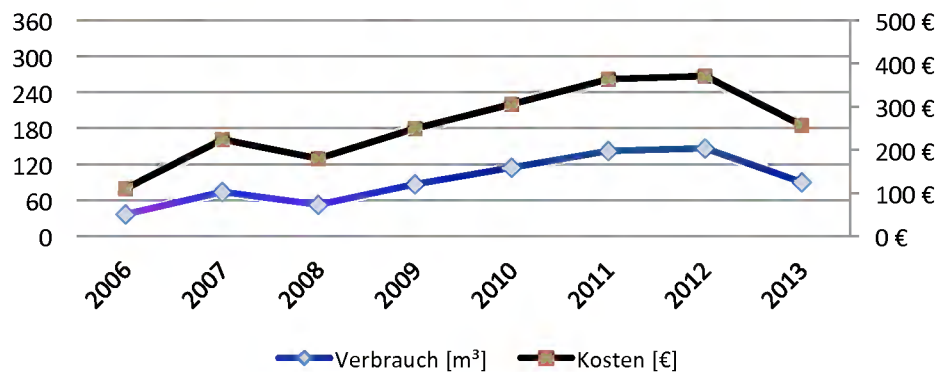



Anschrift:
Sportheim Friedhofstraße
Friedhofstraße
52134 Herzogenrath

Bauwerkszuordnung: Sportheim

Bruttogeschossfläche: 437 m²
Beheizte Bruttogeschossfläche: 296 m²
Heizmedium: Heizöl

Jahr	Heizenergie					Strom			
	Verbrauch MWh	Verbrauch Witterungsbereinigt MWh	Energiekennzahl kWh/m ²	Kosten (€)	Kosten (€/kWh)	Verbrauch MWh	Energiekennzahl kWh/m ²	Kosten (€)	Kosten (€/kWh)
1997	33,4	35,2	119	6.53	19,55	6,5	22,0	890	136,92
1998	93,4	98,7	333	1.636	17,52	6,4	21,6	891	139,22
1999	81,8	86,9	294	2.322	28,39	7,2	24,3	957	132,92
2000	73,8	82,9	280	2.735	37,06	7,2	24,3	876	121,67
2001	51,4	54,4	184	1.446	28,13	6,6	22,3	764	115,73
2002	74,0	82,9	280	2.303	31,12	5,3	17,9	672	126,79
2003	80,8	84,3	285	2.899	35,88	7,0	23,7	930	132,86
2004	79,3	82,9	280	3.097	39,05	6,6	22,3	919	139,25
2005	77,0	83,5	282	3.991	51,83	7,4	25,0	1.029	138,99
2006	75,9	80,9	273	4.570	60,21	7,1	24,0	1.120	157,70
2007	65,4	75,7	256	3.833	58,61	6,4	21,6	1.153	180,12
2008	74,9	78,6	266	5.265	70,31	5,9	19,9	1.073	181,82
2009	80,8	85,1	288	4.084	50,52	5,5	18,5	1.018	184,02
2010	65,7	62,5	211	3.977	60,56	3,9	13,2	763	196,18
2011	57,1	65,6	222	4.435	77,73	4,4	14,8	996	228,09
2012	64,3	65,2	220	5.814	90,47	4,6	15,7	1.120	241,41
2013	63,9	62,6	212	5.825	91,14	3,3	11,1	834	254,76

Keine baulichen Maßnahmen, reines Nutzerverhalten

Graphische Auswertung der Energieverbräuche Sportheim Friedhofstraße

Heizenergie

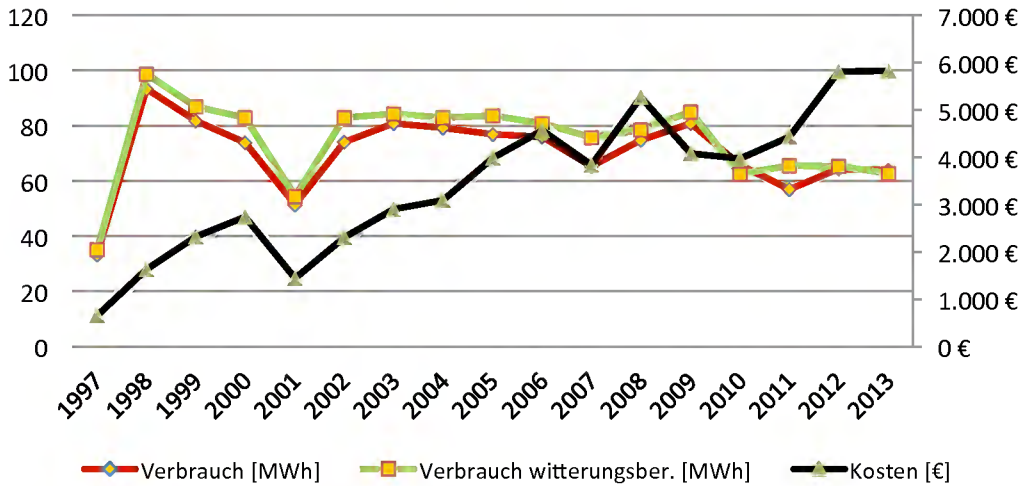

Strom

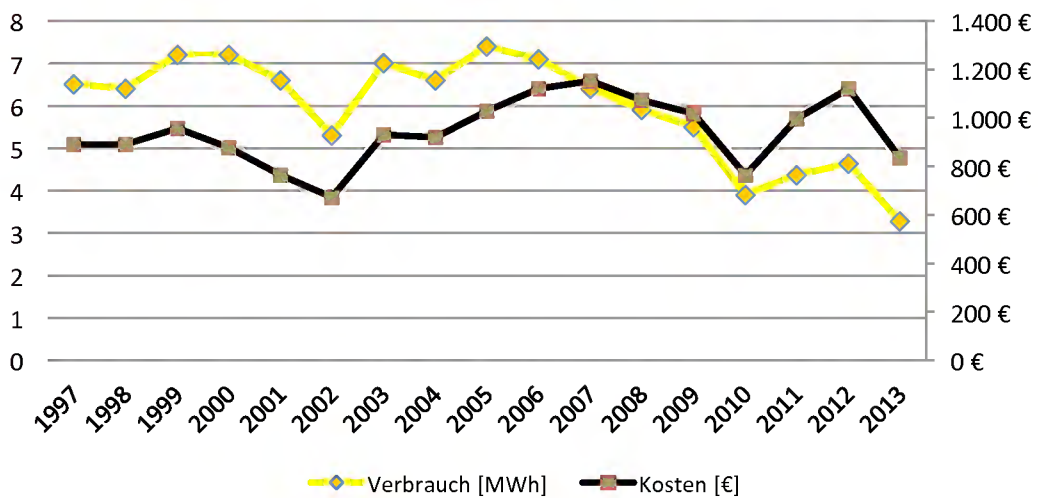



Anschrift:
Sportheim Stadion Merkstein
Geilenkirchener Straße
52134 Herzogenrath

Bauwerkszuordnung: Sportheim
Bruttogeschossfläche: 131 m²
Beheizte Bruttogeschossfläche: 131 m²
Heizmedium: Strom

Jahr	Heizenergie					Wasser		
	Verbrauch MWh	Verbrauch Witterungsbereinigt MWh	Energiekennzahl kWh/m ²	Kosten (€)	Kosten (€/kWh)	Verbrauch m ³	Energiekennzahl Liter/m ²	Kosten (€)
1997	29,1	30,6	235	1.681	57,77			
1998	29,2	30,8	236	1.682	57,60			
1999	27,6	29,3	225	1.674	60,65			
2000	26,1	29,3	225	1.670	63,98			
2001	32,5	34,4	264	2.273	69,93			
2002	33,4	37,4	288	2.466	73,83			
2003	28,8	30,1	232	2.513	87,26			
2004	27,1	28,3	218	2.435	89,85			
2005	25,1	27,2	207	2.113	84,18			
2006	26,3	28,0	214	2.562	97,43	79	603	198
2007	15,2	17,6	134	1.661	109,30	179	1.366	438
2008	0,8	0,8	6	193	241,25	0	0	74
2009	15,9	16,8	128	2.784	174,80	56	427	188
2010	14,9	14,2	108	2.521	168,90	69	920	214
2011	13,9	15,9	121	1.861	134,28	59	787	194
2012	14,9	15,2	116	2.901	194,11	143	1.907	365
2013	14,6	14,3	109	2.831	194,57	70	933	216

Keine baulichen Maßnahmen, reines Nutzerverhalten.

Graphische Auswertung der Energieverbräuche Sportheim Geilenkirchener Straße

Heizenergie

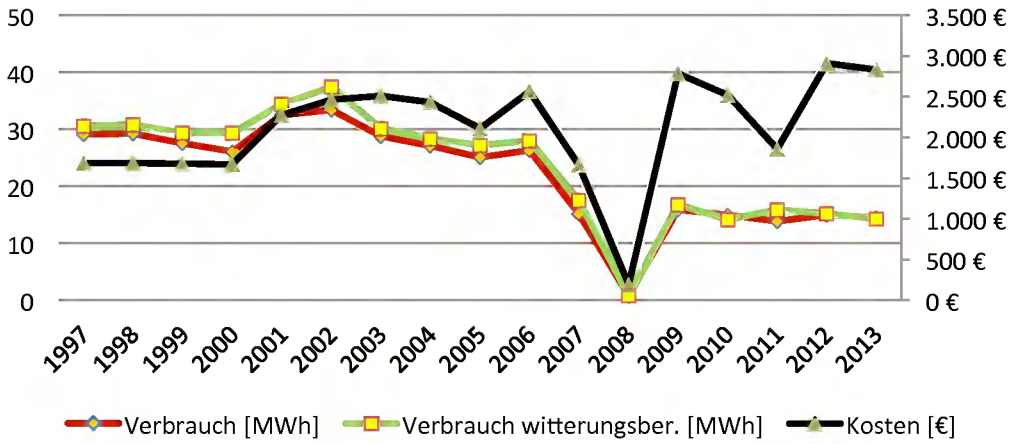

Wasser

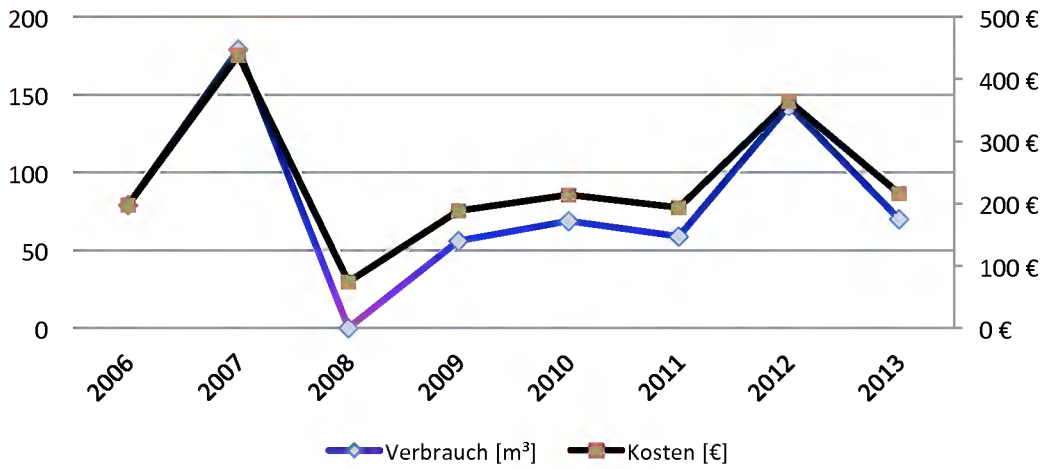



Anschrift:
Sportheim Niederbardenberg
Zum Hagelkreuz
52134 Herzogenrath

Bauwerkszuordnung: Sportheim

Bruttogeschossfläche: 75 m²
Beheizte Bruttogeschossfläche: 75 m²
Heizmedium: Gas

Jahr	Heizenergie					Strom			Wasser		
	Verbrauch MWh	Verbrauch Witterungsbereinigt MWh	Energiekennzahl kWh/m ²	Kosten (€)	Kosten (€/kWh)	Verbrauch MWh	Kosten [€]	Kosten [€/kWh]	Verbrauch m ³	Energiekennzahl Liter/m ²	Kosten (€)
1997						8,6	1.319	153,37	297	3.960	491
1998	8,6	9,1	243	280	32,56	2,2	791	359,55	72	960	201
1999	14,3	15,2	203	761	53,22	2,8	688	245,71	11	147	164
2000	15,6	17,5	233	929	59,55	3,9	599	153,59	66	880	240
2001	19,3	20,4	272	1.254	64,95	6,5	859	132,18	82	1092	258
2002	20,1	22,5	300	1.197	59,55	5,8	847	146,03	80	1067	282
2003	19,1	19,9	265	1.201	62,88	7,5	1.083	144,40	50	667	166
2004	21,2	22,2	296	1.268	56,63	10	1.474	147,37	39	520	222
2005	20,6	22,3	297	1.365	66,28	9,5	1.422	149,69	60	800	262
2006	21,2	22,6	301	1.602	75,55	10,6	1.745	164,60	129	1.720	410
2007	18,5	19,7	263	1.385	74,87	7,6	1.482	194,96	149	1.987	451
2008	19,9	20,9	279	1.573	79,06	9,7	1.893	195,17	90	1.200	331
2009	18,0	18,9	252	1.269	70,63	6,4	1.317	204,52	10	133	168
2010	28,8	27,5	366	1.968	68,12	16,4	3.414	208,08	75	1.000	300
2011	20,4	23,4	312	1.576	77,32	11,5	2.491	215,74	69	920	288
2012	22,6	23,0	306	1.822	80,55	7,2	1.707	236,76	69	920	269
2013	22,3	21,9	292	1.801	80,72	12,5	3.031	241,94	52	693	253

Keine baulichen Maßnahmen, reines Nutzerverhalten.

Der Stromverbrauch beinhaltet das Sportheim einschließlich Flutlicht.

Graphische Auswertung der Energieverbräuche Sportheim Niederbardenberg

Heizenergie

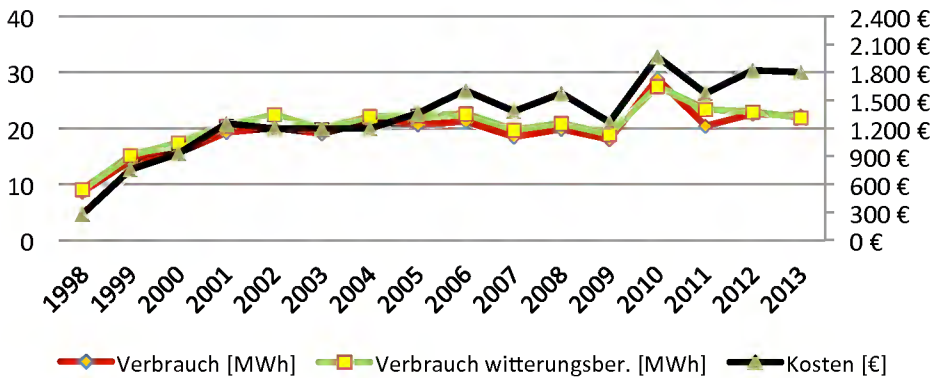

Strom

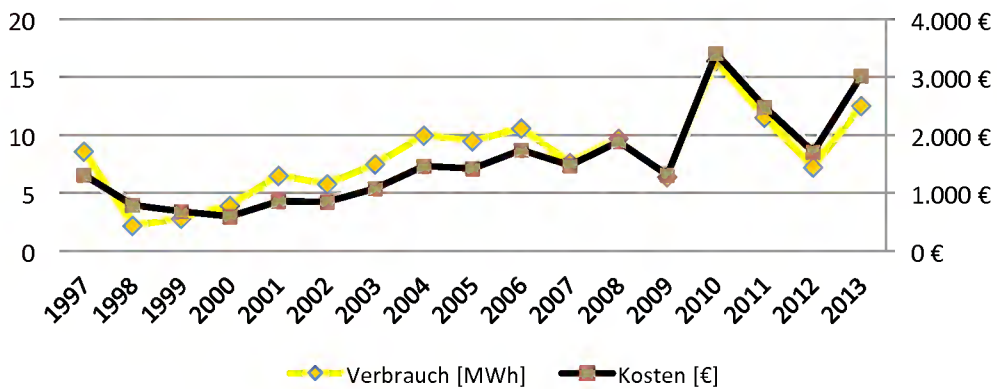

Wasser

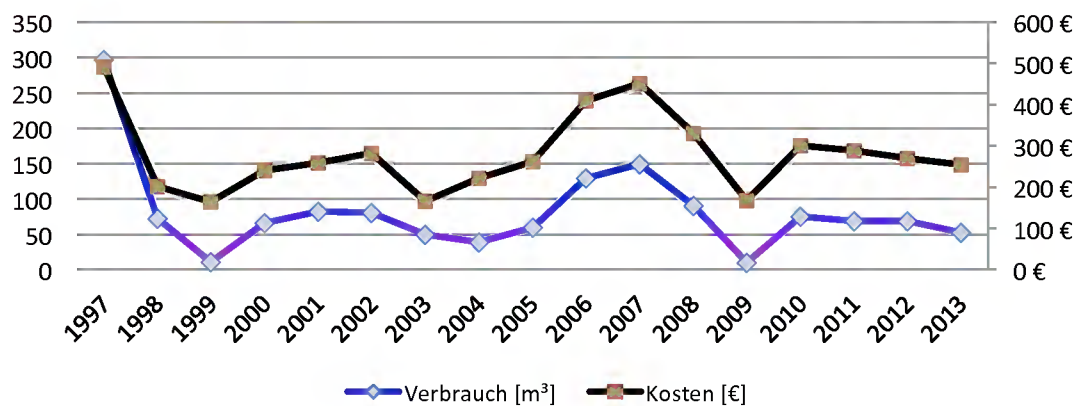



Anschrift:
Turnhalle Stadion Geilenkirchener Straße
Geilenkirchener Straße
52134 Herzogenrath

Bauwerkszuordnung: Turnhalle

Bruttogeschossfläche: 515 m²

Beheizte Bruttogeschossfläche: 515 m²

Heizmedium: Gas

Jahr	Heizenergie					Strom				Wasser		
	Verbrauch MWh	Verbrauch Witterungsbereinigt MWh	Energie-kennzahl kWh/m ²	Kosten (€)	Kosten (€/kWh)	Verbrauch MWh	Energie-Kennzahl kWh/m ²	Kosten (€)	Kosten (€/kWh)	Verbrauch m ³	Energie-Kennzahl Liter/m ²	Kosten (€)
1997	255,4	282,4	548	8.016	31,39	18,5	35,92	2.806	151,68	582	1.130	1.799
1998	244,3	269,7	524	7.878	32,25	17,4	33,79	2.689	154,54	1.560	3.029	3.204
1999	200,8	230,3	447	6.682	33,28	20,1	39,03	3.058	152,14	1.020	1.981	2.421
2000	142,6	169,4	329	6.424	45,05	18,0	34,95	2.304	128,00	1.033	2.006	2.403
2001	184,9	202,1	392	9.591	51,87	18,8	36,50	2.351	125,06	1.566	3.041	3.123
2002	147,0	176,3	342	7.411	50,41	18,8	36,50	2.574	136,91	1.124	2.183	2.813
2003	0	0	0	0	0	2,1	4,08	375	178,74	1.250	2.427	3.271
2004	0	0	0	0	0	2,2	4,27	425	193,24	1.359	2.639	3.545
2005	0	0	0	0	0	2,9	5,63	517	178,16	352	683	1.628
2006	0	0	0	0	0	2,7	5,24	551	203,93	1.320	2.563	3.641
2007	152,4	176,3	342	8.422	55,26	17,6	34,17	3.385	192,34	326	633	1.620
2008	168,3	176,7	343	9.498	56,43	22,4	43,50	4.318	192,78	535	1.039	1.810
2009	184,2	194,0	376	12.763	69,27	18,9	36,70	3.747	198,09	503	977	1.980
2010	227,5	216,4	420	14.543	63,93	10,0	19,42	2.270	226,91	1.232	2.392	3.462
2011	168,0	193,1	375	12.088	71,96	9,7	18,77	2.257	233,45	10.537	20.460	22.379
2012	178,9	181,6	353	14.566	81,43	12,1	23,57	2.373	195,48	251	853	487
2013	184,7	181,1	351	14.858	80,43	8,3	16,03	2.017	244,29	1.301	2.526	3.602

Die Turnhalle wurde am 01.01.2003 dem Verein SVS Merkstein übergeben und am 01.01.2007 wieder von der Stadt übernommen.

Durchgeführte Energiesparmaßnahmen:

- 2009 Erneuerung der Heiz- u. Regeltechnik
- 2009 Sanierung der Beleuchtung

Graphische Auswertung der Energieverbräuche Turnhalle Geilenkirchener Straße

Heizenergie

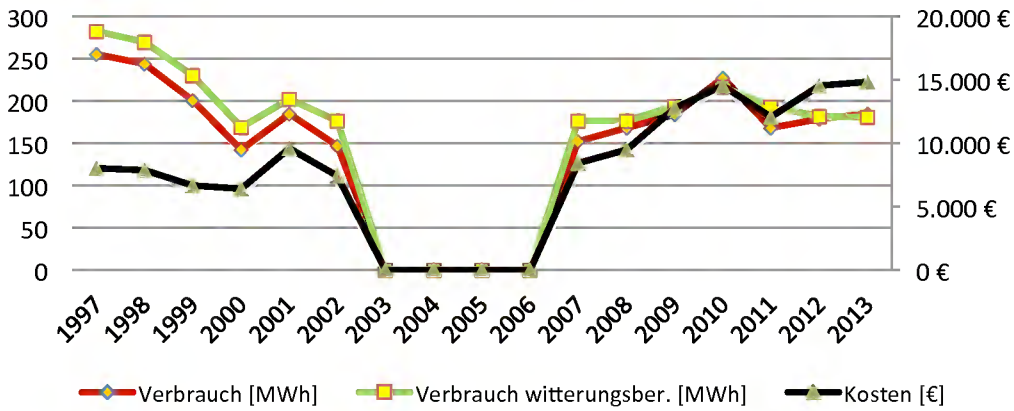

Strom

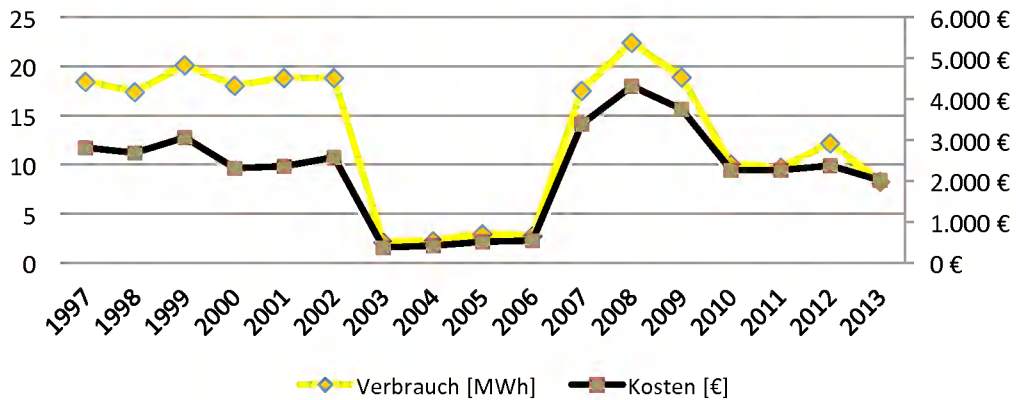

Wasser

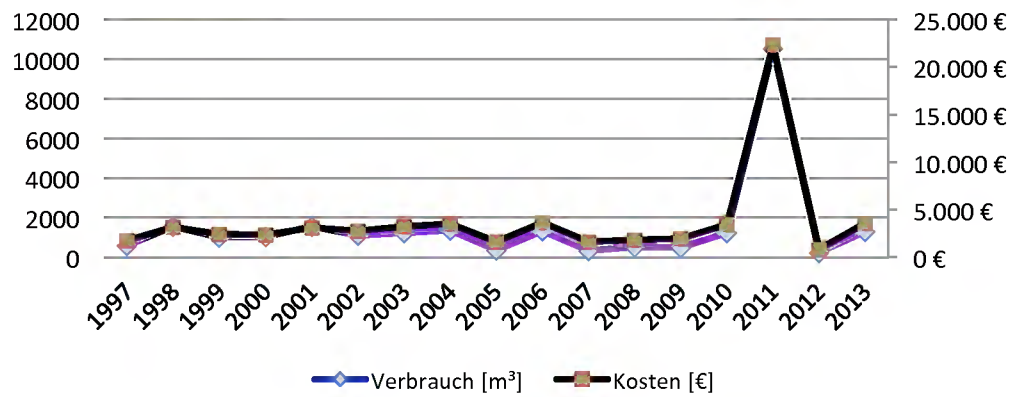

7.9 Bäder (Freibad Merkstein, Hallenbad Herzogenrath, Hallenbad Kohlscheid)

Tabellarische Darstellung witterungsbereinigter Heizenergie der Bäder

Jahr	Beheizte Bruttogeschossfläche	Entwicklung in [%]	Heizenergieverbrauch	Heizenergieverbrauch witterungsbereinigt	Entwicklung in [%]	Heizkosten	Entwicklung in [%]	Heizenergiekennzahl [kWh/m ²]	Entwicklung in [%]
1997	3.293	100,0	3.145	3.311	100,0	132.403	100,0	955	100,0
1998	3.293	100,0	2.845	3.005	90,7	117.692	88,9	864	90,4
1999	3.293	100,0	2.502	2.659	80,3	102.751	77,6	760	79,6
2000	3.293	100,0	2.534	2.846	86,0	140.429	106,1	769	80,6
2001	3.293	100,0	2.632	2.787	84,2	172.866	130,6	799	83,7
2002	3.293	100,0	3.168	3.550	107,2	179.682	135,7	962	100,7
2003	3.293	100,0	3.087	3.222	97,3	183.038	138,2	938	98,2
2004	3.293	100,0	3.176	3.320	100,3	183.958	138,9	965	101,0
2005	3.293	100,0	2.809	3.046	92,0	203.892	154,0	853	89,3
2006	3.293	100,0	2.819	3.011	90,9	229.611	173,4	856	89,6
2007	3.293	100,0	2.429	2.814	85,0	198.309	149,8	738	77,2
2008	3.293	100,0	2.483	2.611	78,9	251.978	190,3	754	79,0
2009	3.293	100,0	2.538	2.677	80,8	224.316	169,4	771	80,7
2010	3.293	100,0	2.633	2.506	75,7	224.080	169,2	800	83,7
2011	3.293	100,0	2.707	3.114	94,0	274.544	207,4	822	86,1
2012	3.293	100,0	2.504	2.542	76,8	300.647	227,1	760	79,6
2013	3.293	100,0	2.201	2.158	65,2	265.306	200,4	668	70,0

Heizenergie

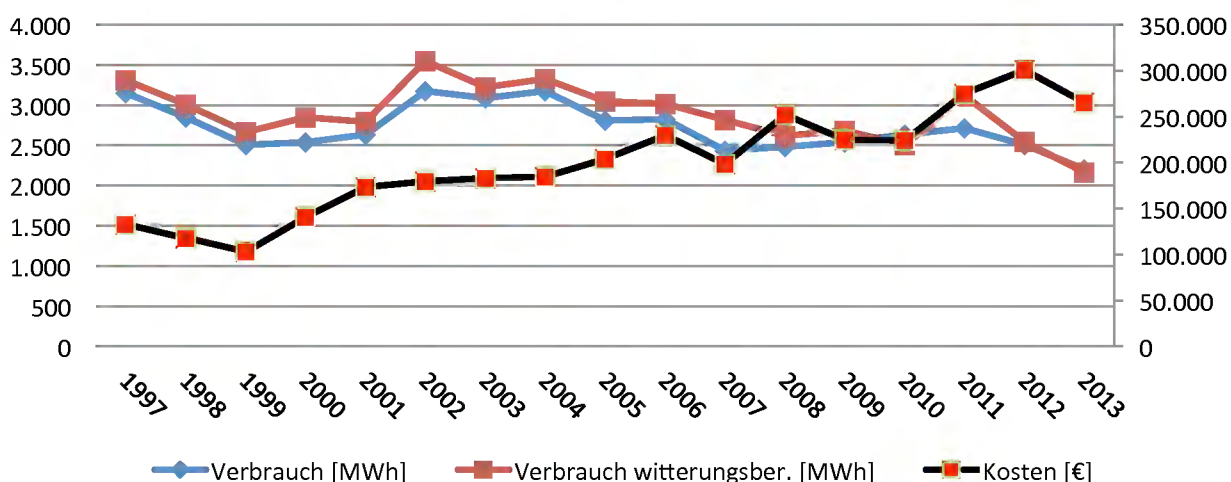

Der Rückgang des Heizenergieverbrauchs ist in erster Linie auf die Schließung der Sauna im Hallenbad Zellerstraße zurückzuführen.

Tabellarische Darstellung Stromverbrauch der Bäder

Jahr	Beheizte Bruttogeschossfläche	Entwicklung in [%]	Stromverbrauch	Entwicklung in [%]	Stromkosten	Entwicklung in [%]	Energiekennzahl Strom [kWh/m ²]	Entwicklung in [%]	Kosten [€/MWh]
1997	3.293	100,0	1.125	100,0	126.314	100,0	342	100,0	112,25
1998	3.293	100,0	1.002	89,0	111.338	88,1	304	89,0	111,14
1999	3.293	100,0	917	81,5	102.420	81,1	278	81,5	111,69
2000	3.293	100,0	888	78,9	87.530	69,3	270	78,9	98,63
2001	3.293	100,0	817	72,6	87.509	69,3	248	72,6	107,08
2002	3.293	100,0	851	75,6	94.094	74,5	258	75,6	110,63
2003	3.293	100,0	1.091	97,0	123.149	97,5	331	97,0	112,88
2004	3.293	100,0	1.024	91,0	109.702	86,8	311	91,0	107,18
2005	3.293	100,0	958	85,2	129.183	102,3	291	85,2	134,79
2006	3.293	100,0	885	78,6	126.903	100,5	269	78,6	143,44
2007	3.293	100,0	829	73,7	126.940	100,5	252	73,7	153,09
2008	3.293	100,0	864	76,8	135.650	107,4	262	76,8	156,97
2009	3.293	100,0	899	79,9	146.184	115,7	273	79,9	162,63
2010	3.293	100,0	944	83,9	158.007	125,1	287	83,9	167,31
2011	3.293	100,0	975	86,6	184.388	146,0	296	86,6	189,21
2012	3.293	100,0	1.013	90,0	201.946	159,9	308	90,0	199,36
2013	3.293	100,0	884	78,5	189.097	149,7	268	78,5	214,01

Strom

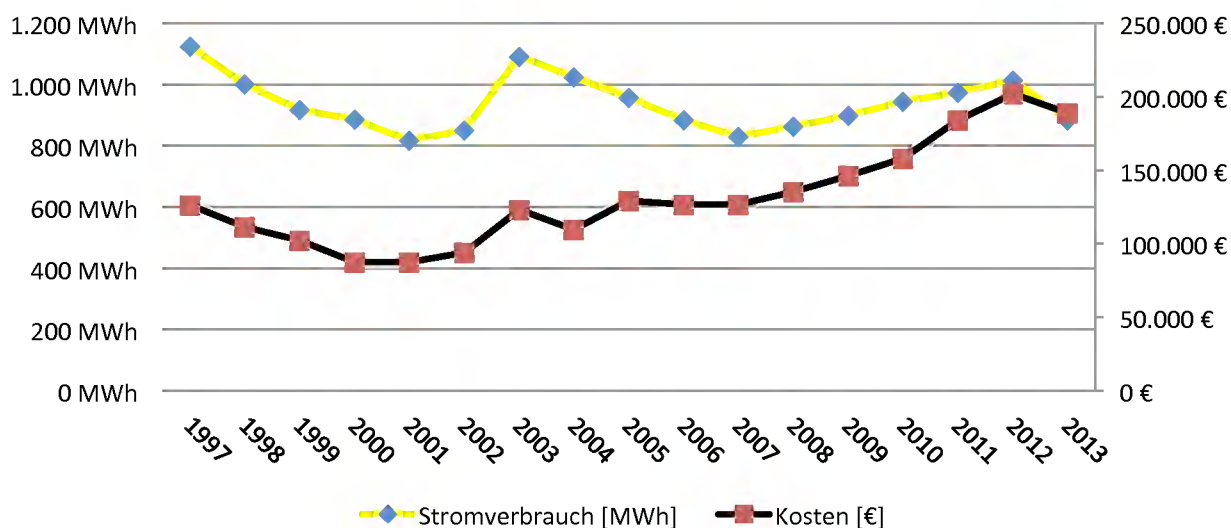

Der Rückgang des Stromverbrauchs ist in erster Linie auf die Schließung der Sauna im Hallenbad Zellerstraße zurückzuführen.

Tabellarische Darstellung Wasserverbrauch der Bäder

Jahr	Beheizte Bruttogeschossfläche	Entwicklung in [%]	Wasserverbrauch	Entwicklung in [%]	Wasserkosten	Entwicklung in [%]	Energiekennzahl Wasser [l/m ²]	Entwicklung in [%]	Kosten [€/l]
1997	3.293	100,0	87.781	100,0	127.275	100,0	26.657	100,0	1,45
1998	3.293	100,0	46.570	53,1	71.003	55,8	14.142	53,1	1,52
1999	3.293	100,0	66.827	76,1	99.181	77,9	20.294	76,1	1,48
2000	3.293	100,0	50.664	57,7	75.776	59,5	15.385	57,7	1,50
2001	3.293	100,0	58.887	67,1	87.061	68,4	17.882	67,1	1,48
2002	3.293	100,0	40.036	45,6	68.849	54,1	12.158	45,6	1,72
2003	3.293	100,0	52.697	60,0	101.036	79,4	16.003	60,0	1,92
2004	3.293	100,0	44.706	50,9	88.078	69,2	13.576	50,9	1,97
2005	3.293	100,0	46.050	52,5	90.573	71,2	13.984	52,5	1,97
2006	3.293	100,0	50.381	57,4	104.794	82,3	15.299	57,4	2,08
2007	3.293	100,0	47.558	54,2	99.207	77,9	14.442	54,2	2,09
2008	3.293	100,0	40.645	46,3	84.880	66,7	12.343	46,3	2,09
2009	3.293	100,0	39.366	44,8	82.898	65,1	11.954	44,8	2,11
2010	3.293	100,0	39.496	45,0	83.270	65,4	11.994	45,0	2,11
2011	3.293	100,0	40.350	46,0	84.864	66,7	12.253	46,0	2,10
2012	3.293	100,0	43.546	49,6	91.285	71,7	13.224	49,6	2,10
2013	3.293	100,0	34.948	39,8	74.449	58,5	10.613	39,8	2,13

Wasser

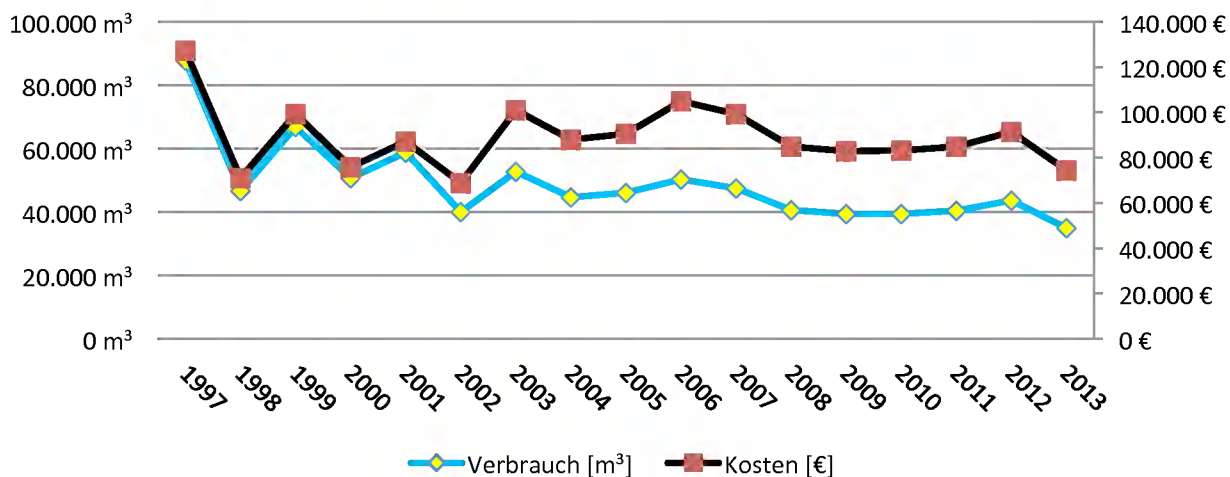

Der Rückgang des Wasserverbrauchs ist in erster Linie auf die Schließung der Sauna im Hallenbad Zellerstraße zurückzuführen.

Tabellarische Darstellung Emissionen der Bäder

Jahr	CO ² [t]	Entwicklung in [%]	SO ² [kg]	Entwicklung in [%]	Nox [kg]	Entwicklung in [%]	Staub [kg]	Entwicklung in [%]
1997	869,5	100,0	149,7	100,0	664,5	100,0	21,4	100,0
1998	783,5	90,1	134,0	89,5	599,0	90,1	19,2	89,7
1999	695,6	80,0	120,9	80,8	530,2	79,8	17,2	80,4
2000	698,3	80,3	120,7	80,6	538,2	81,0	17,5	81,8
2001	707,2	81,3	114,4	76,4	541,3	81,5	17,0	79,4
2002	820,7	94,4	120,2	80,3	618,2	93,0	17,9	83,6
2003	853,3	98,1	148,7	99,3	659,5	99,2	21,6	100,9
2004	858,7	98,8	142,5	95,2	661,3	99,5	21,1	98,6
2005	770,3	88,6	132,4	88,4	596,2	89,7	19,4	90,7
2006	757,5	87,1	123,8	82,7	582,3	87,6	18,3	85,5
2007	666,2	76,6	114,5	76,5	515,7	77,6	16,8	78,5
2008	685,3	78,8	120,3	80,4	534,3	80,4	17,8	83,2
2009	703,4	80,9	124,5	83,2	548,5	82,5	18,3	85,5
2010	732,1	84,2	130,5	87,2	571,3	86,0	19,2	89,7
2011	754,9	86,8	135,1	90,2	588,5	88,6	19,8	92,5
2012	719,6	82,8	137,8	92,0	567,9	85,5	20,0	93,5
2013	630,6	72,5	119,6	79,9	495,6	74,6	17,3	80,8

Emissionen

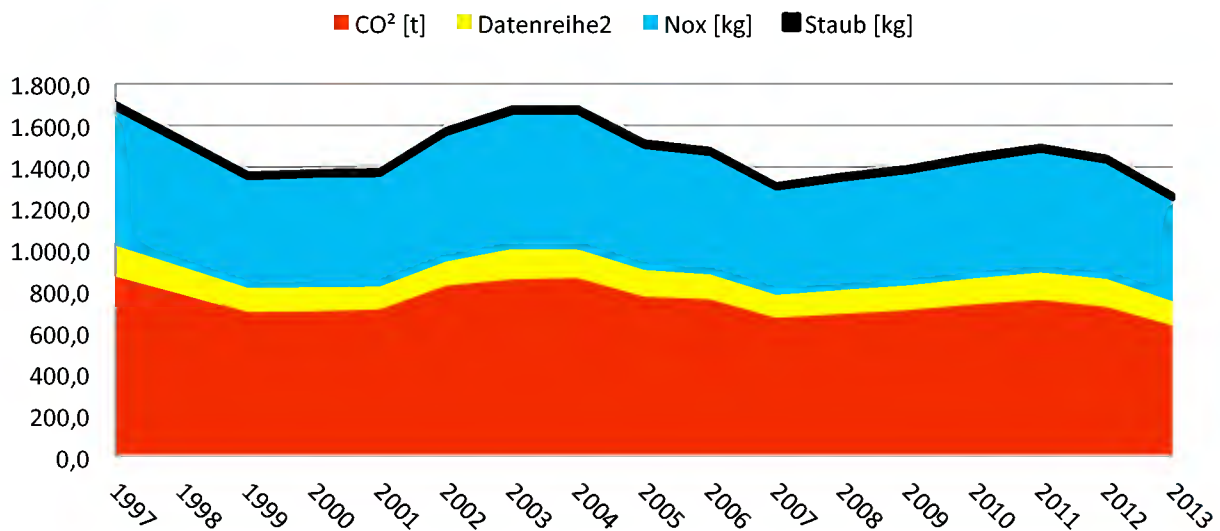



Anschrift:
Freibad Merkstein
Buschhofer Weg
52134 Herzogenrath

Bauwerkszuordnung: Freibad
Wasserfläche: 2.060 m²

Heizmedium: Solaranlage / Gas

Jahr	Heizenergie				Strom			Wasser	
	Verbrauch MWh	Verbrauch Witterungsbereinigt MWh	Kosten (€)	Kosten (€/kWh)	Verbrauch MWh	Kosten (€)	Kosten (€/kWh)	Verbrauch m ³	Kosten (€)
1997					90,8	12.444	137,05	18.483	27.366
1998					116,5	16.065	137,90	5.914	9.892
1999					118	17.065	144,62	35.619	51.003
2000					158,1	17.255	109,14	14.289	21.419
2001					128,7	15.525	120,63	19.476	28.578
2002					38,5	7.014	182,18	722	2.910
2003	42,5	44,3	2.236	52,61	343,7	41.131	119,67	17.135	33.384
2004	67,5	70,6	3.229	47,84	272,9	30.834	112,99	10.312	20.829
2005	77,7	84,3	4.197	54,01	280,7	37.898	135,01	13.260	26.129
2006	64,2	74,5	4.280	66,67	271,0	41.527	153,24	12.036	24.133
2007	44,9	51,9	3.158	70,34	208,5	32.804	157,34	15.010	31.195
2008	48,4	50,8	3.881	80,18	220,1	34.694	157,63	8.407	18.069
2009	60,9	64,1	4.329	71,12	245,6	40.723	165,80	9.616	20.490
2010	70,5	67,1	4.872	69,11	240,4	41.298	171,82	13.443	28.156
2011	54,6	62,8	4.224	77,33	277,8	52.954	190,59	12.355	25.977
2012	52,4	53,1	4.627	88,38	284,7	57.617	202,35	13.740	28.751
2013	57,6	56,5	5.154	89,49	262,1	57.033	217,58	12.972	27.587

Im Rahmen der jährlichen Grundreinigung und der Inbetriebnahme zur Sommersaison wird der komplette Beckeninhalt einmalig im Frühjahr abgelassen. Anschließend werden die Becken wieder mit Frischwasser befüllt. Der niedrige Verbrauch des Jahres 1998 und der extrem hohe Verbrauch des Jahres 1999 sind unrealistisch, da hier ein Defekt in der Zählereinrichtung vorlag. Mai 2003 Wiedereröffnung. 2007 Verbrauchsanstieg durch Risse im Becken.

Graphische Auswertung der Energieverbräuche Freibad Merkstein

Heizenergie

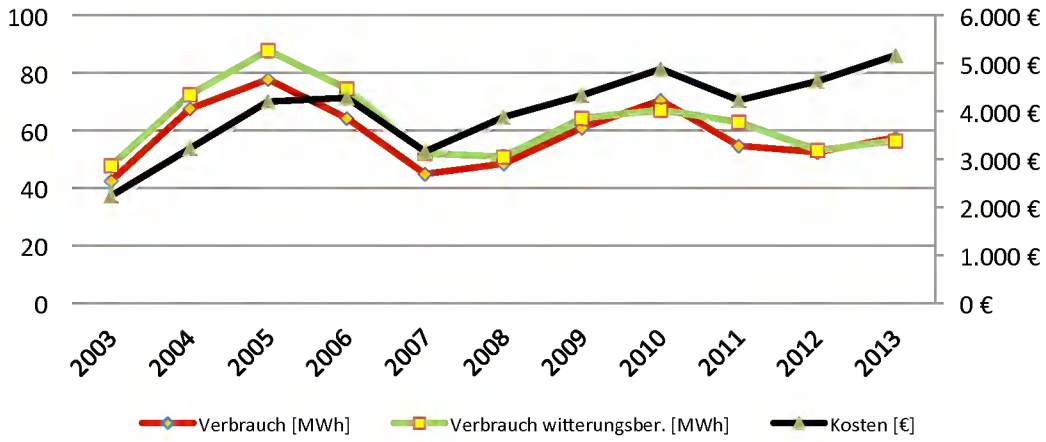

Strom

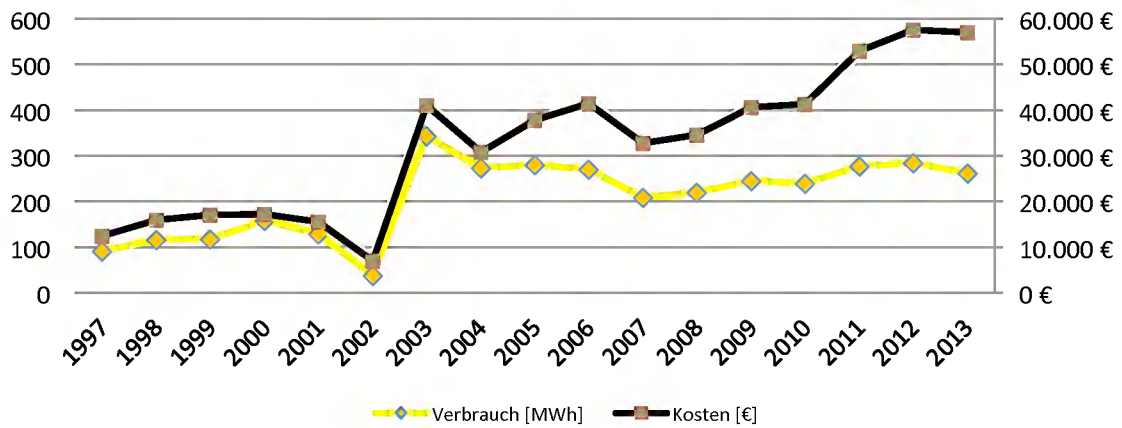

Wasser

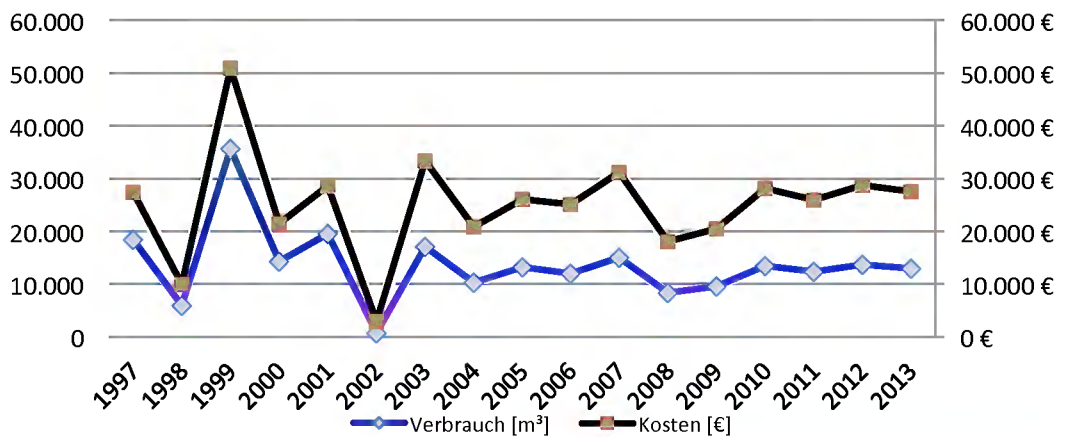



Anschrift:
Hallenbad Herzogenrath
Bergerstraße
52134 Herzogenrath

Bauwerkszuordnung: Bäder

Bruttogeschossfläche: 1.287 m²

Beheizte Bruttogeschossfläche: 1.127 m²

Heizmedium: Gas

Jahr	Heizenergie					Strom				Wasser		
	Verbrauch MWh	Verbrauch Witterungsbereinigt MWh	Energiekennzahl kWh/m ²	Kosten (€)	Kosten (€/kWh)	Verbrauch MWh	Energiekennzahl kWh/m ²	Kosten (€)	Kosten (€/kWh)	Verbrauch m ³	Energiekennzahl Liter/m ²	Kosten (€)
1997	1.264,8	1.331,6	1.183	32.164	25,43	430,7	382,2	48.334	112,20	37.148	32.962	53.945
1998	1.113,9	1.176,6	1.045	26.937	24,18	316,1	280,5	35.713	112,98	10.327	9.163	17.018
1999	1.065,8	1.132,7	1.006	25.610	24,03	335,2	297,4	37.552	112,03	6.953	6.169	12.315
2000	835,2	938,3	833	27.305	32,69	266,2	236,2	27.213	102,23	12.425	11.025	19.823
2001	794,6	814,4	747	31.817	40,04	174,0	154,4	20.280	116,55	5.528	4.905	10.270
2002	1.163,2	1.303,1	1.157	40.769	35,05	289,4	256,8	32.319	111,68	9.830	8.722	17.330
2003	968,1	1.010,2	897	37.010	38,23	244,4	216,9	28.254	115,61	7.631	6.771	15.338
2004	937,0	979,6	870	34.758	37,09	225,4	200,0	24.870	110,34	6.674	5.922	13.852
2005	801,1	868,8	770	37.854	47,25	191,5	169,9	26.026	135,91	5.626	4.992	11.956
2006	833,8	888,6	788	48.067	57,65	156,8	139,1	25.201	160,72	4.757	4.230	10.926
2007	692,1	800,7	710	39.460	57,02	171,5	152,2	25.922	151,15	4.075	3.616	9.503
2008	599,9	630,0	559	41.254	68,77	178,8	158,7	27.487	153,73	3.731	3.311	8.234
2009	631,4	664,8	590	40.082	63,48	172,1	152,7	27.924	162,28	3.855	3.421	9.062
2010	655,6	623,8	554	39.697	60,55	171,0	151,7	28.867	168,83	4.178	3.707	9.821
2011	716,2	823,1	730	48.318	67,46	186,6	186,0	34.703	165,50	3.669	3.256	8.684
2012	562,7	571,1	507	42.985	76,40	170,7	151,5	34.320	201,06	4.329	3.841	10.025
2013	558,8	547,7	486	42.900	76,78	162,2	143,9	34.434	212,31	4.724	4.192	10.828

Das Freibad Herzogenrath wurde nach der Saison 1997 geschlossen. Das Hallenbad und die Sauna waren von 11/2000 bis 09/2001 wegen Baumaßnahmen geschlossen.

Durchgeführte Energiesparmaßnahmen:

- 2007 Erneuerung der Heizkesselanlage

Durch die Abdichtung der Gebäudefuge im Jahr 2011 konnte der Heizenergiebedarf drastisch gesenkt werden.

Graphische Auswertung der Energieverbräuche Hallenbad Herzogenrath

Heizenergie

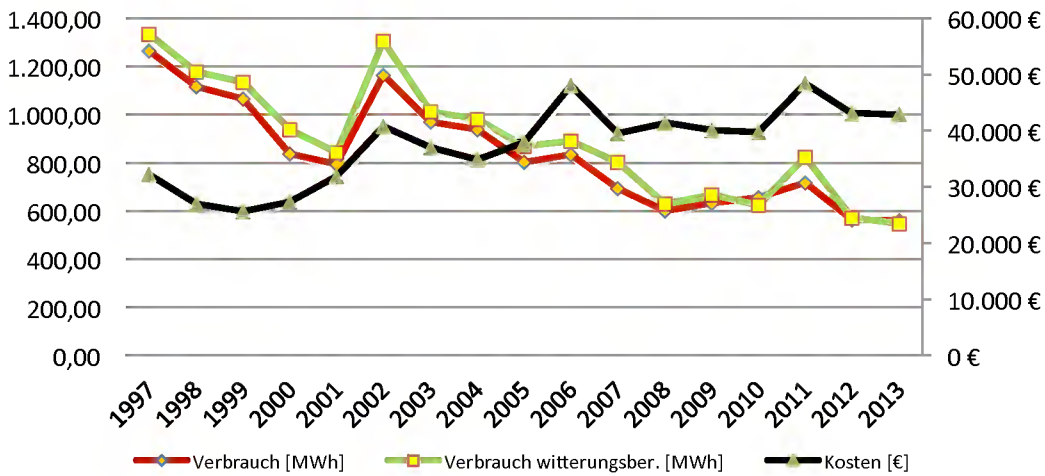

Strom

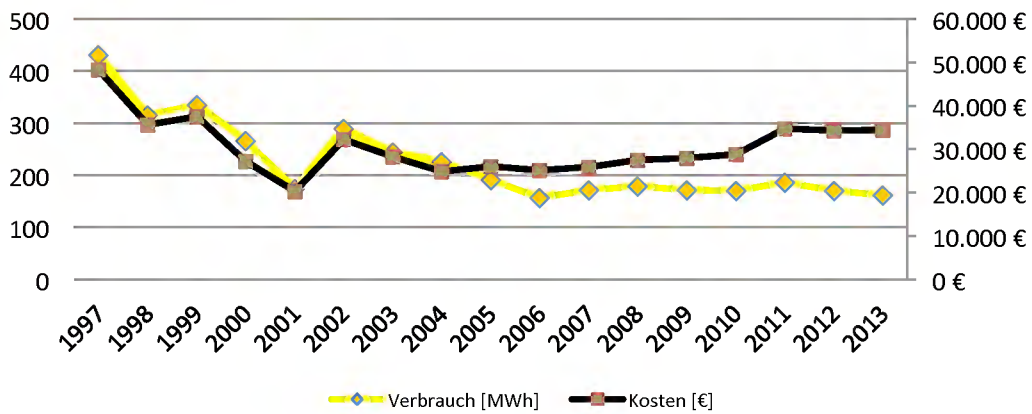

Wasser

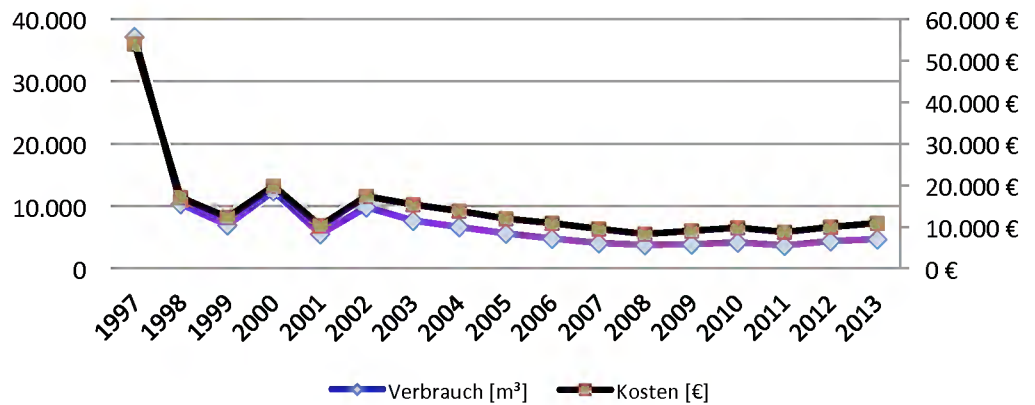



Anschrift:
Hallenbad und Sauna Kohlscheid
Zellerstraße
52134 Herzogenrath

Bauwerkszuordnung: Bäder
Bruttogeschossfläche: 2.166 m²
Beheizte Bruttogeschossfläche: 2.166 m²
Heizmedium: Fernwärme

Jahr	Heizenergie					Strom				Wasser		
	Verbrauch MWh	Verbrauch Witterungsbereinigt MWh	Energie-kennzahl kWh/m ²	Kosten (€)	Kosten (€/kWh)	Verbrauch MWh	Energie-Kennzahl kWh/m ²	Kosten (€)	Kosten (€/kWh)	Verbrauch m ³	Energie-Kennzahl Liter/m ²	Kosten (€)
1997	1.880,1	1.979,4	914	100.239	53,32	603,8	278,8	65.535	108,54	32.150	14.843	45.965
1998	1.730,6	1.827,9	844	90.756	52,44	569,2	262,8	59.560	104,64	30.302	13.990	44.093
1999	1.426,6	1.526,8	705	77.142	53,70	463,8	214,1	47.803	103,07	24.255	11.198	35.863
2000	1.698,3	1.907,8	881	113.124	66,61	463,2	213,9	43.062	92,97	23.950	11.057	34.535
2001	1.837,0	1.945,3	898	141.050	76,78	514,5	237,5	51.704	100,49	33.883	15.643	48.214
2002	2.005,1	2.246,3	1.037	138.914	69,28	522,6	241,3	54.762	104,79	29.484	13.612	48.610
2003	2.076,8	2.167,1	1.001	143.791	69,24	502,9	232,2	53.764	106,91	27.931	12.895	52.314
2004	2.171,6	2.270,2	1.048	145.917	67,22	525,2	242,5	53.999	102,82	27.720	12.798	53.397
2005	1.930,0	2.093,2	966	161.841	83,86	486,2	224,5	65.259	134,22	27.164	12.541	52.487
2006	1.921,2	2.047,4	945	177.264	92,27	456,9	210,9	60.175	131,70	33.578	15.502	68.735
2007	1.692,2	1.957,8	904	155.690	92,00	449,2	207,4	71.212	158,53	28.473	13.145	58.509
2008	1.834,9	1.927,0	890	206.842	112,73	465,3	214,8	73.469	157,90	28.507	13.161	58.578
2009	1.846,0	1.943,6	897	179.905	97,46	481,2	222,2	77.537	161,15	25.895	11.955	53.346
2010	1.906,9	1.814,4	838	179.511	94,14	533,1	246,1	87.843	164,79	21.875	10.099	45.294
2011	1.936,1	2.225,1	1.027	222.003	114,67	520,1	240,1	96.731	186,00	24.326	11.231	50.203
2012	1.889,0	1.917,4	885	253.035	133,95	557,6	257,4	110.009	197,31	25.477	11.762	52.509
2013	1.585,0	1.553,5	717	217.252	137,07	459,3	212,0	97.630	212,57	17.252	7.965	36.034

Das Hallenbad und die Sauna waren von 10/1999 bis 01/2000 (1. Bauabschnitt) und von 08/2000 bis 11/2000 (2. Bauabschnitt) wegen Baumaßnahmen geschlossen. 2006 führten undichte Schieber zu einem höheren Wasserverbrauch. Durch den Einbau einer Wasseraufbereitungsanlage konnten im Jahr 2010 gegenüber dem Vorjahr ca. 4.000 Liter eingespart werden.

Der Rückgang in den Bereichen Heizenergie, Strom und Wasser ist in erster Linie auf die Schließung der Sauna im Hallenbad Zellerstraße zurückzuführen.

Graphische Auswertung der Energieverbräuche Hallenbad Kohlscheid

Heizenergie

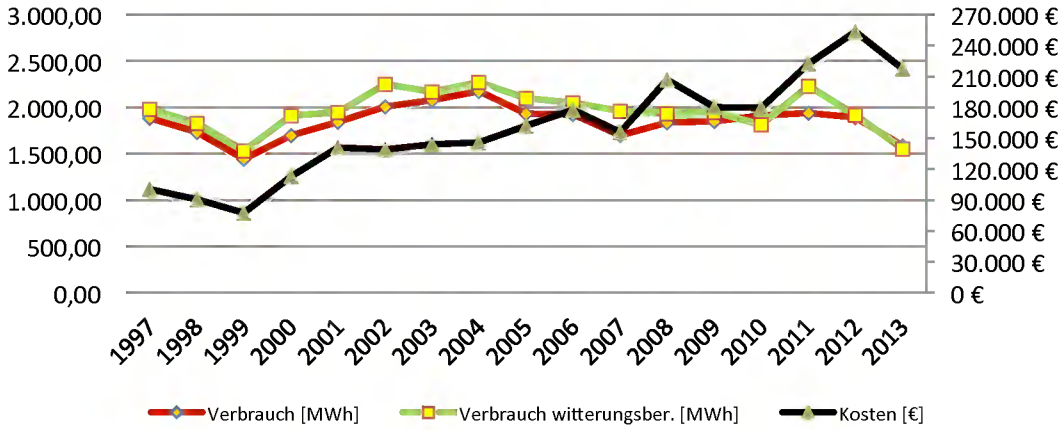

Strom

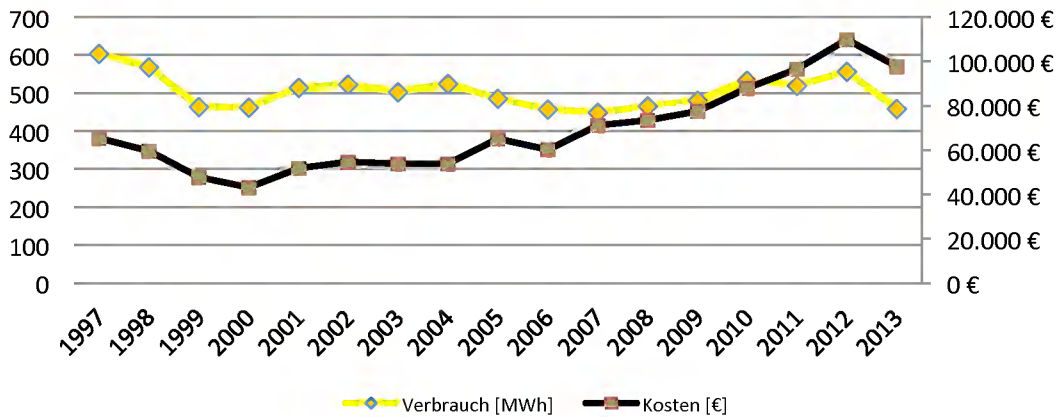

Wasser

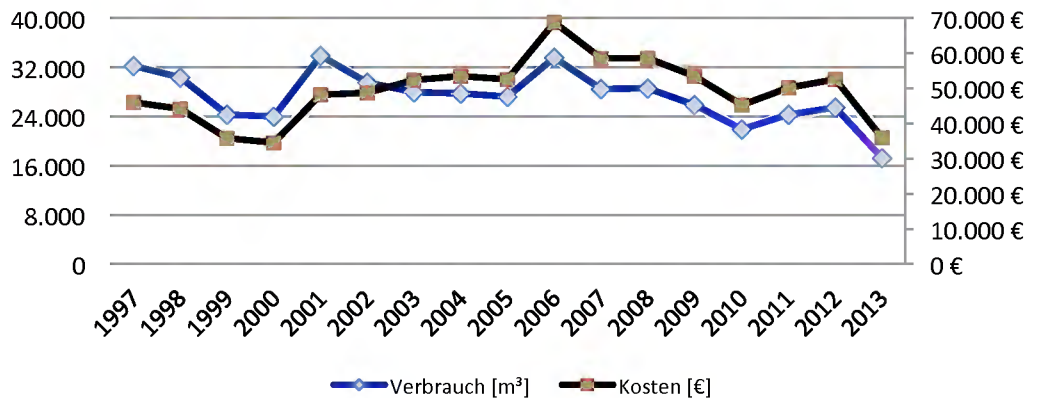

7.10 Bürgerhäuser (Bürgerhaus Comeniusstraße, Bürgerhaus Oststraße, Mehrzweckhalle Oststraße)

Tabellarische Darstellung witterungsbereinigter Heizenergie der Bürgerhäuser

Jahr	Beheizte Bruttogeschossfläche	Entwicklung in [%]	Heizenergieverbrauch	Heizenergieverbrauch witterungsbereinigt	Entwicklung in [%]	Heizkosten	Entwicklung in [%]	Heizenergiekennzahl [kWh/m ²]	Entwicklung in [%]
1997	3.223	100,0	814	878	100,0	21.877	100,0	252	100,0
1998	3.223	100,0	612	659	75,1	17.436	79,7	190	75,2
1999	3.223	100,0	652	718	81,8	19.126	87,4	202	80,1
2000	3.223	100,0	618	716	81,5	23.633	108,0	192	75,9
2001	3.223	100,0	604	651	74,1	29.189	133,4	187	74,3
2002	3.223	100,0	573	665	75,8	25.085	114,7	178	70,4
2003	3.223	100,0	583	630	71,8	26.848	122,7	181	71,7
2004	3.223	100,0	576	611	69,6	26.306	120,2	179	70,8
2005	3.223	100,0	568	629	71,7	29.306	134,0	176	69,8
2006	3.223	100,0	642	713	81,3	38.653	176,7	199	78,9
2007	3.223	100,0	472	566	64,5	28.038	128,2	146	58,0
2008	3.223	100,0	536	582	66,3	26.209	119,8	166	65,9
2009	3.223	100,0	506	549	62,5	34.418	157,3	157	62,1
2010	3.223	100,0	618	591	67,3	37.994	173,7	192	75,9
2011	3.223	100,0	487	571	65,0	33.159	151,6	151	59,8
2012	3.223	100,0	589	603	68,7	45.376	207,4	183	72,3
2013	3.223	100,0	572	558	63,6	43.673	199,6	177	70,3

Heizenergie

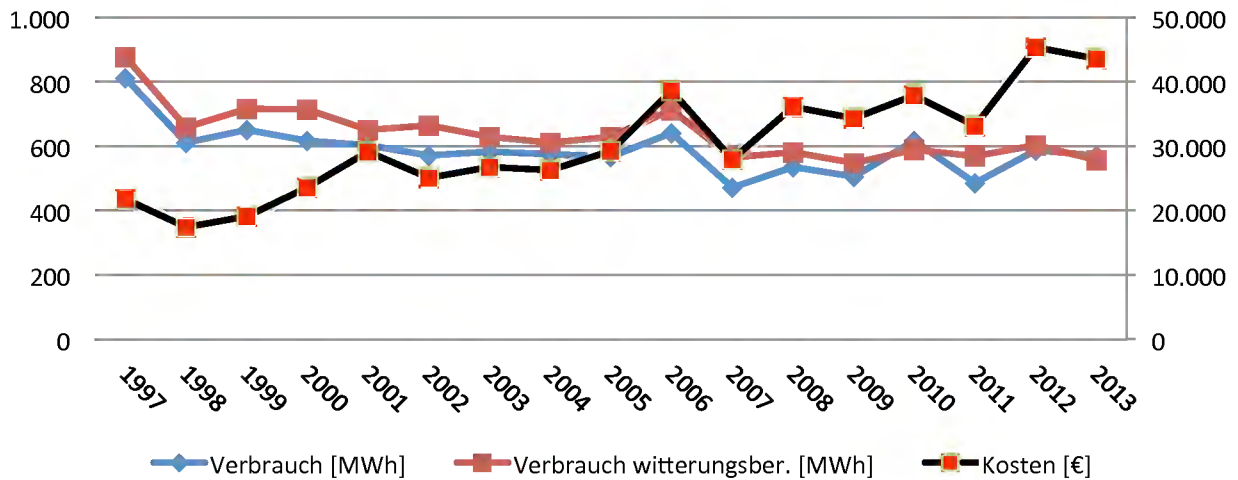

Tabellarische Darstellung Stromverbrauch der Bürgerhäuser

Jahr	Beheizte Bruttogeschossfläche	Entwicklung in [%]	Stromverbrauch	Entwicklung in [%]	Stromkosten	Entwicklung in [%]	Energiekennzahl Strom [kWh/m ²]	Entwicklung in [%]	Kosten [€/MWh]
1997	3.223	100,0	73,70	100,0	10.842	100,0	23	100,0	147,11
1998	3.223	100,0	74,60	101,2	11.131	102,7	23	101,2	149,21
1999	3.223	100,0	77,10	104,6	11.583	106,8	24	104,6	150,23
2000	3.223	100,0	74,60	101,2	9.225	85,1	23	101,2	123,66
2001	3.223	100,0	89,20	121,0	10.775	99,4	28	121,0	120,80
2002	3.223	100,0	68,60	93,1	9.257	85,4	21	93,1	134,94
2003	3.223	100,0	64,90	88,1	9.087	83,8	20	88,1	140,02
2004	3.223	100,0	65,70	89,1	9.714	89,6	20	89,1	147,85
2005	3.223	100,0	66,80	90,6	9.784	90,2	21	90,6	146,47
2006	3.223	100,0	73,60	99,9	11.872	109,5	23	99,9	161,30
2007	3.223	100,0	65,00	88,2	12.075	111,4	20	88,2	185,77
2008	3.223	100,0	87,70	119,0	16.525	152,4	27	119,0	188,43
2009	3.223	100,0	67,60	91,7	13.099	120,8	21	91,7	193,77
2010	3.223	100,0	67,50	91,6	14.045	129,5	21	91,6	208,07
2011	3.223	100,0	60,50	82,1	13.058	120,4	19	82,1	215,83
2012	3.223	100,0	66,79	90,6	15.831	146,0	21	90,6	237,02
2013	3.223	100,0	61,49	83,4	14.942	137,8	19	83,4	242,99

Strom

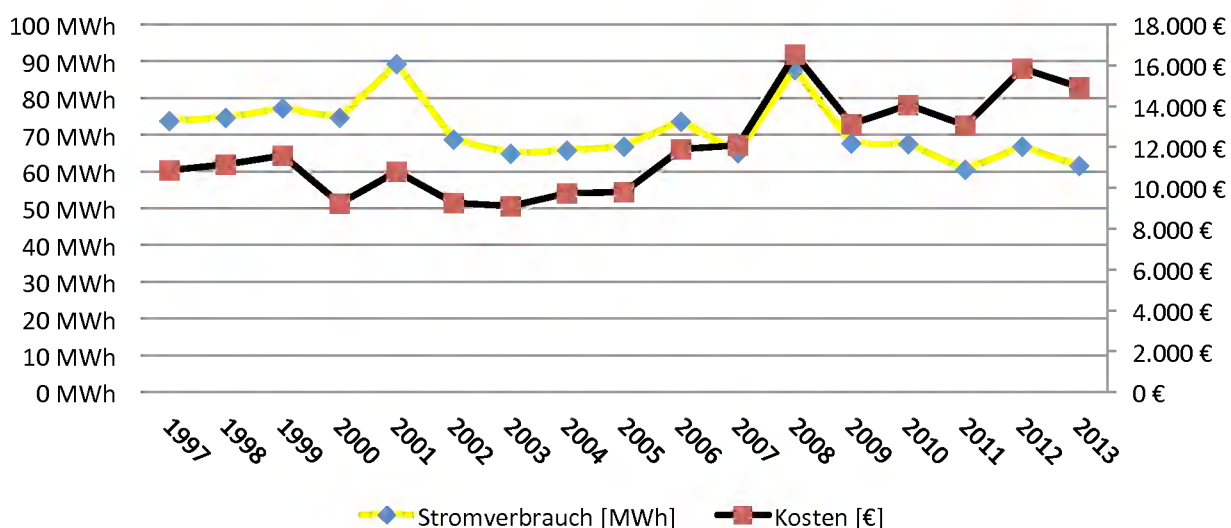

Tabellarische Darstellung Wasserverbrauch der Bürgerhäuser

Jahr	Beheizte Bruttogeschossfläche	Entwicklung in [%]	Wasserverbrauch	Entwicklung in [%]	Wasserkosten	Entwicklung in [%]	Energiekennzahl Wasser [l/m ²]	Entwicklung in [%]	Kosten [€/l]
1997	3.223	100,0	1.258	100,0	2.180	100,0	390	100,0	1,73
1998	3.223	100,0	1.263	100,4	2.100	96,3	392	100,4	1,66
1999	3.223	100,0	1.290	102,5	2.123	97,4	400	102,5	1,65
2000	3.223	100,0	1.545	122,8	2.440	111,9	479	122,8	1,58
2001	3.223	100,0	1.730	137,5	2.691	123,4	537	137,5	1,56
2002	3.223	100,0	1.483	117,9	2.686	123,2	460	117,9	1,81
2003	3.223	100,0	1.068	84,9	2.252	103,3	331	84,9	2,11
2004	3.223	100,0	1.174	93,3	2.505	114,9	364	93,3	2,13
2005	3.223	100,0	1.079	85,8	2.330	106,9	335	85,8	2,16
2006	3.223	100,0	1.032	82,0	2.373	108,9	320	82,0	2,30
2007	3.223	100,0	913	72,6	2.131	97,8	283	72,6	2,33
2008	3.223	100,0	984	78,2	2.275	104,4	305	78,2	2,31
2009	3.223	100,0	1.111	88,3	2.534	116,2	345	88,3	2,28
2010	3.223	100,0	997	79,3	2.286	104,9	309	79,3	2,29
2011	3.223	100,0	1.067	84,8	2.444	112,1	331	84,8	2,29
2012	3.223	100,0	1.136	90,3	2.584	118,5	352	90,3	2,27
2013	3.223	100,0	966	76,8	2.239	102,7	300	76,8	2,32

Wasser

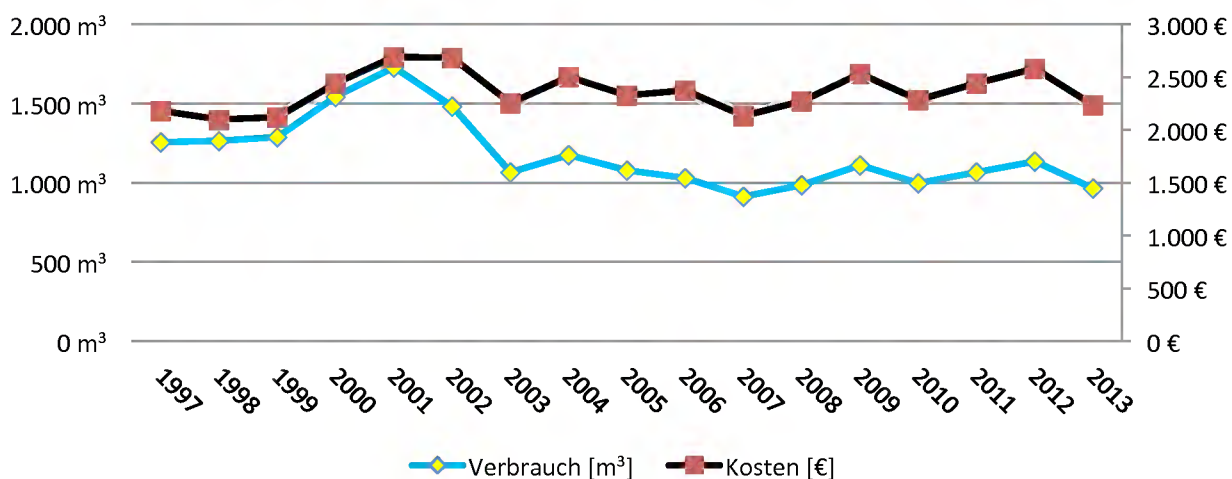

Tabellarische Darstellung Emissionen der Bürgerhäuser

Jahr	CO ² [t]	Entwicklung in [%]	SO ² [kg]	Entwicklung in [%]	Nox [kg]	Entwicklung in [%]	Staub [kg]	Entwicklung in [%]
1997	197,7	100,0	92,8	100,0	92,0	100,0	2,3	100,0
1998	149,7	75,7	60,4	65,1	71,2	77,4	1,8	78,3
1999	145,7	73,7	8,7	9,4	76,0	82,6	1,1	47,8
2000	138,4	70,0	8,4	9,1	74,1	80,5	1,0	43,5
2001	138,6	70,1	10,1	10,9	75,1	81,6	1,2	52,2
2002	128,2	64,8	7,8	8,4	67,6	73,5	1,0	43,5
2003	129,5	65,5	7,3	7,9	66,4	72,2	0,9	39,1
2004	128,3	64,9	7,4	8,0	67,2	73,0	0,9	39,1
2005	126,9	64,2	7,6	8,2	66,8	72,6	0,9	39,1
2006	143,1	72,4	8,3	8,9	74,1	80,5	1,0	43,5
2007	107,3	54,3	7,4	8,0	56,2	61,1	1,0	43,5
2008	124,7	63,1	9,9	10,7	67,3	73,2	1,2	52,2
2009	114,6	58,0	7,6	8,2	60,0	65,2	1,0	43,5
2010	136,9	69,2	7,6	8,2	70,8	77,0	1,0	43,5
2011	109,3	55,3	6,8	7,3	57,0	62,0	0,9	39,1
2012	131,0	66,3	7,6	8,1	67,7	73,6	0,9	40,9
2013	126,6	64,0	7,0	7,5	65,4	71,1	0,9	37,4

Emissionen

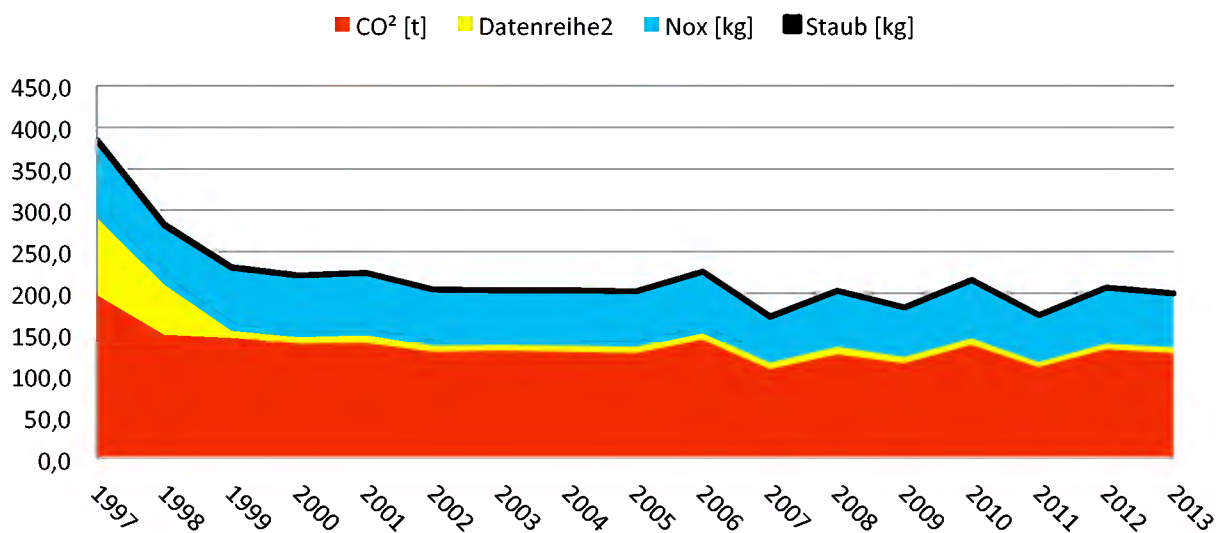



Anschrift:
Bürgerhaus Comeniusstraße
Comeniusstraße
52134 Herzogenrath

Bauwerkszuordnung: Bürgerhaus

Bruttogeschossfläche: 3.678 m²

Beheizte Bruttogeschossfläche: 1.808 m²

Heizmedium: Gas

Jahr	Heizenergie					Strom				Wasser		
	Verbrauch MWh	Verbrauch Witterungs-bereinig MWh	Energie-kennzahl kWh/m ²	Kosten (€)	Kosten (€/kWh)	Verbrauch MWh	Energie-Kennzahl kWh/m ²	Kosten (€)	Kosten (€/kWh)	Verbrauch m ³	Energie-Kennzahl Liter/m ²	Kosten (€)
1997	312,8	345,8	191	7.288	23,30	22,8	12,6	3.686	161,67	521	288,2	809
1998	192,3	212,3	117	4.625	24,05	26,6	14,7	4.297	161,54	417	230,6	674
1999	221,0	253,5	140	6.252	28,29	30,6	16,9	4.845	158,33	513	283,7	808
2000	252,5	300,0	166	9.561	37,87	25,9	14,3	3.495	134,94	623	344,6	948
2001	235,0	256,9	142	11.425	48,62	28,4	15,7	3.706	130,50	973	538,2	1.436
2002	209,0	250,7	139	9.190	43,97	28,8	15,9	4.089	141,96	625	345,7	1.088
2003	178,2	200,5	111	8.602	48,27	23,8	13,2	3.554	149,32	378	209,1	774
2004	206,5	221,8	123	9.688	46,92	27,6	15,3	4.280	155,06	461	255,0	950
2005	207,4	234,5	129	10.835	52,24	31,5	17,4	4.683	148,67	425	235,1	883
2006	208,4	241,9	134	12.881	61,81	30,8	17,0	5.059	164,26	425	235,1	938
2007	144,7	177,1	98	9.209	63,64	30,4	16,8	5.715	188,00	410	226,8	907
2008	182,9	204,5	113	12.666	69,25	32,6	18,0	6.287	192,94	417	230,6	922
2009	157,5	176,3	98	11.247	71,40	28,9	16,0	5.712	197,69	511	282,6	1.113
2010	204,6	196,7	109	12.391	60,56	31,7	17,5	6.695	211,12	465	257,2	1.019
2011	157,7	189,0	105	10.768	68,30	29,8	16,5	6.469	217,28	468	258,8	1.025
2012	190,0	196,4	109	13.664	71,93	32,8	18,1	7.834	238,92	552	305,3	1.196
2013	191,3	185,7	103	13.495	70,54	27,7	15,3	6.743	243,61	438	242,3	964

Keine baulichen Maßnahmen, Verbrauchsschwankungen sind auf reines Nutzerverhalten zurückzuführen.

Graphische Auswertung der Energieverbräuche Bürgerhaus Comeniusstraße

Heizenergie

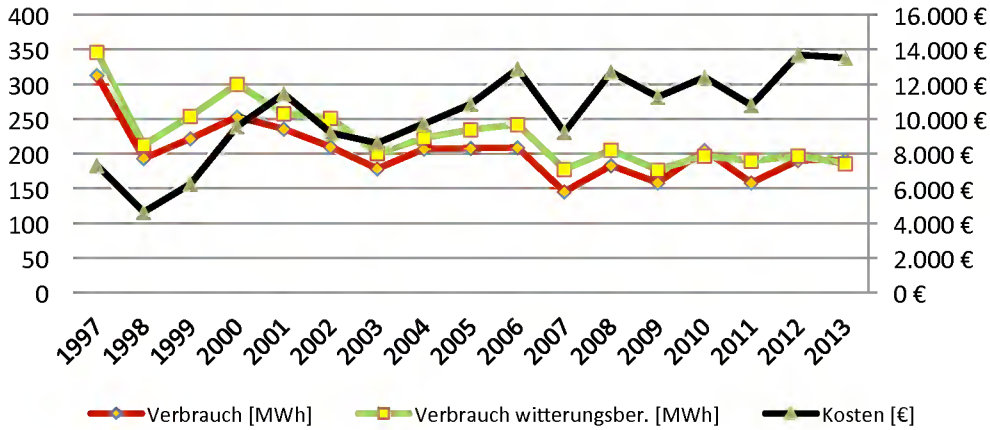

Strom

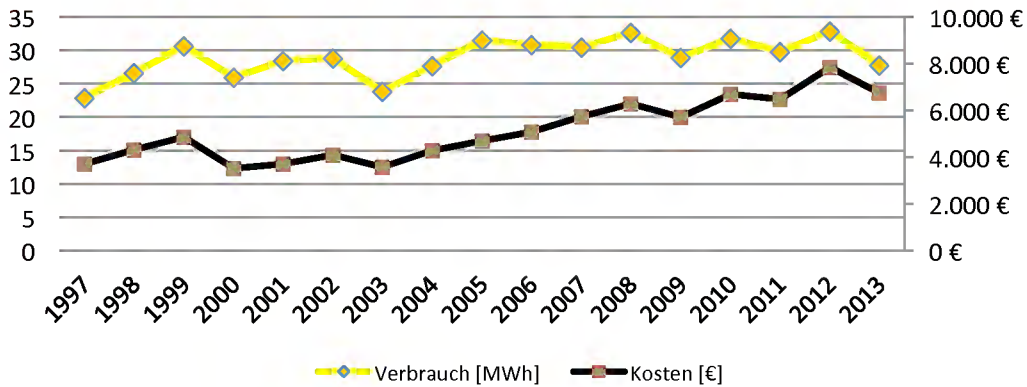

Wasser

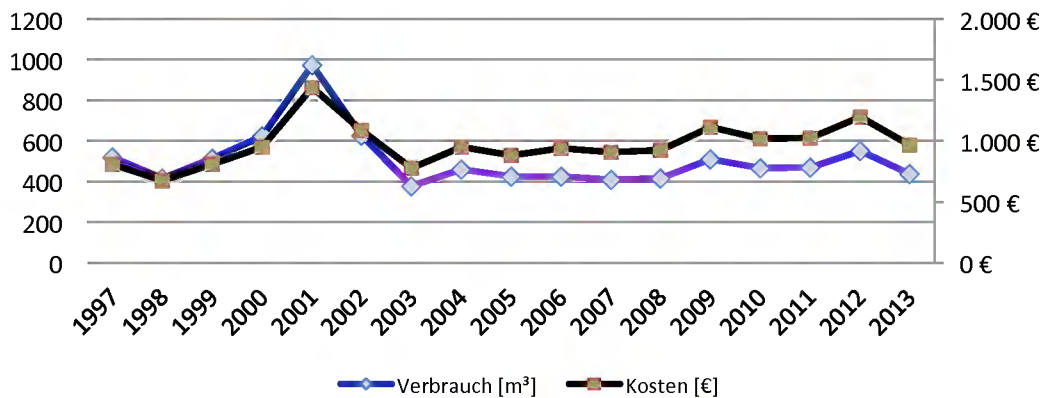



Anschrift:
Bürgerhaus Oststraße
Oststraße
52134 Herzogenrath

Bauwerkszuordnung: Bürgerhaus

Bruttogeschossfläche: 795 m²

Beheizte Bruttogeschossfläche: 795 m²

Heizmedium: Gas

Jahr	Heizenergie					Strom				Wasser		
	Verbrauch MWh	Verbrauch Witterungs-bereinigt MWh	Energie-kennzahl kWh/m ²	Kosten (€)	Kosten (€/kWh)	Verbrauch MWh	Energie-Kennzahl kWh/m ²	Kosten (€)	Kosten (€/kWh)	Verbrauch m ³	Energie-Kennzahl Liter/m ²	Kosten (€)
1997	86,1	95,2	120	2.751	31,95	22,3	28,1	3.174	142,33	736	926	1.371
1998	82,9	91,5	115	2.714	32,74	19,9	25,0	2.882	144,82	846	1.064	1.426
1999	80,4	92,2	116	2.610	32,46	17,9	22,5	2.654	148,27	777	977	1.315
2000	77,2	91,7	115	3.132	40,57	18,0	22,6	2.172	120,67	922	1.160	1.492
2001	87,2	95,3	120	4.245	48,68	16,3	20,5	1.983	121,66	757	952	1.256
2002	87,0	104,3	131	3.852	44,28	15,0	18,9	2.010	134,00	858	1.079	1.598
2003	82,8	93,2	117	3.855	46,56	15,1	19,0	2.091	138,48	690	868	1.478
2004	102,1	109,6	138	4.569	44,75	15,5	19,5	2.257	145,59	713	897	1.555
2005	83,5	94,4	118	4.344	52,02	14,9	18,7	2.188	146,88	654	823	1.447
2006	96,1	111,5	140	5.816	60,52	15,6	19,6	2.541	162,85	604	764	1.435
2007	85,2	104,3	131	5.195	60,98	13,4	16,9	2.512	187,48	503	633	1.224
2008	92,9	103,9	131	6.326	68,06	14,7	18,5	2.791	190,45	567	713	1.354
2009	92,8	103,9	131	6.240	67,19	13,8	17,3	2.666	193,63	600	755	1.421
2010	111,7	107,4	135	6.608	59,14	16,6	20,9	3.413	205,84	532	669	1.266
2011	79,6	95,5	120	4.780	60,04	14,3	18,0	3.144	219,75	599	754	1.419
2012	112,1	115,8	146	8.750	78,09	13,4	16,9	3.194	238,39	584	735	1.388
2013	61,6	59,8	75	4.793	77,83	11,3	14,2	2.802	247,53	528	664	1.275

Durchgeführte Energiesparmaßnahmen:

- 2011 Erneuerung der Heiz- und Regeltechnik

Graphische Auswertung der Energieverbräuche Bürgerhaus Oststraße

Heizenergie

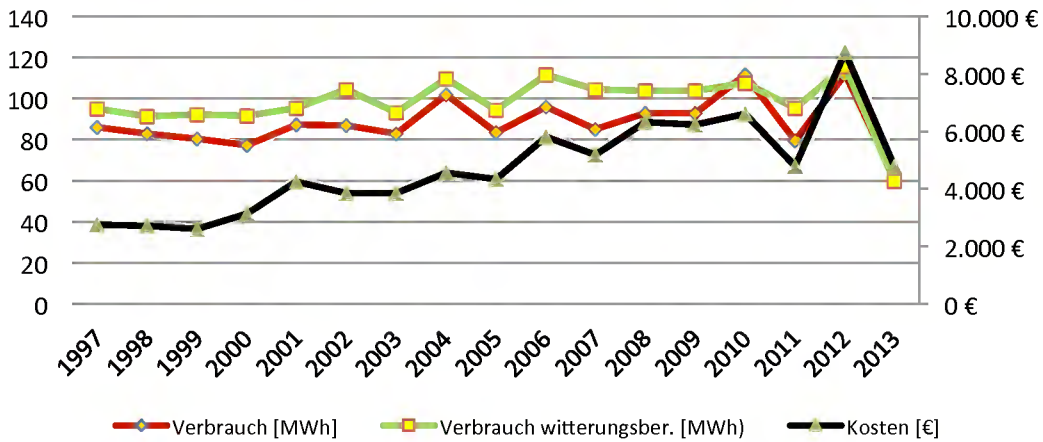

Strom

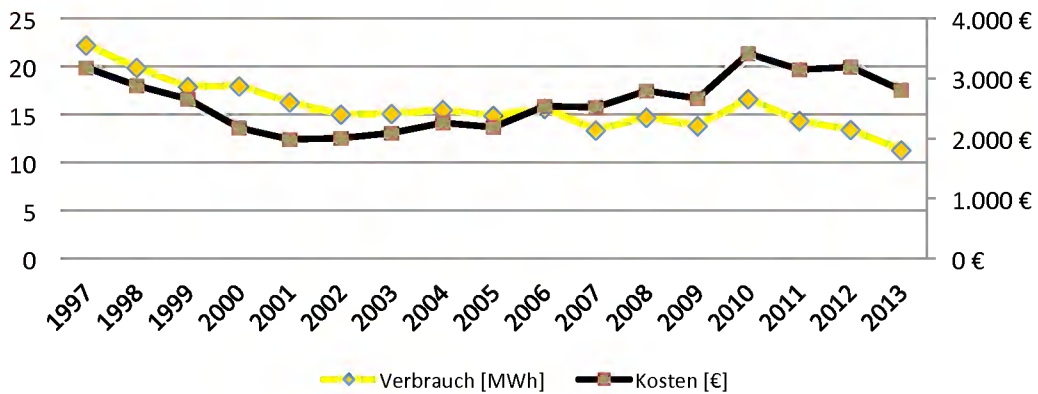

Wasser

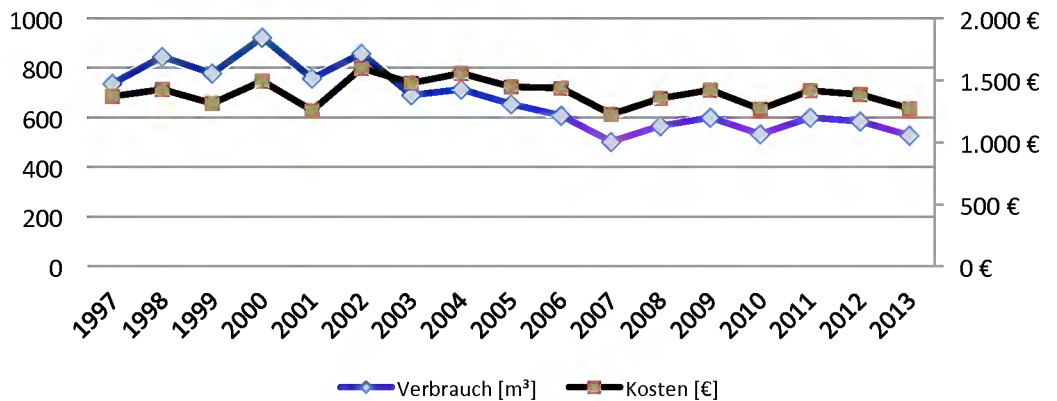



Anschrift:
Mehrzweckhalle Oststraße
Oststraße
52134 Herzogenrath

Bauwerkszuordnung: Turnhalle

Bruttogeschossfläche: 729 m²
Beheizte Bruttogeschossfläche: 601 m²
Heizmedium: Gas

Jahr	Heizenergie					Strom				Wasser		
	Verbrauch MWh	Verbrauch Witterungs-bereinig MWh	Energie-kennzahl kWh/m ²	Kosten (€)	Kosten (€/kWh)	Verbrauch MWh	Energie-Kennzahl kWh/m ²	Kosten (€)	Kosten (€/kWh)	Verbrauch m ³	Energie-Kennzahl Liter/m ²	Kosten (€)
1997	414,8	436,7	726	10.838	28,54	28,6	47,6	3.982	139,23			
1998	336,5	355,4	591	10.096	30,00	28,1	46,8	3.952	140,64			
1999	350,6	372,6	620	10.264	29,28	28,6	47,6	4.083	142,76			
2000	288,3	323,9	539	10.940	37,95	30,7	51,1	3.558	115,90			
2001	282,0	298,6	497	13.519	47,94	44,5	74,0	5.086	114,29			
2002	277,0	310,3	516	12.043	43,48	24,8	41,3	3.176	128,06			
2003	322,2	336,2	559	14.391	44,66	26,0	43,3	3.442	132,38			
2004	267,4	279,5	465	12.049	45,06	22,6	37,6	3.177	140,59	108	180	240
2005	277,0	300,4	499	14.127	51,00	20,4	33,9	2.913	142,78	105	175	232
2006	337,8	360,0	599	19.956	59,08	27,2	45,3	4.272	157,06	114	190	270
2007	242,0	280,0	466	13.633	56,34	21,2	35,3	3.848	181,51	140	233	341
2008	260,3	273,4	455	17.217	66,14	40,5	67,4	7.448	183,90	139	231	332
2009	255,3	268,8	447	16.931	66,33	25,0	41,6	4.721	189,00	172	286	407
2010	301,2	286,6	477	18.994	63,06	19,2	32,0	3.937	204,72	180	300	434
2011	249,2	286,4	477	17.611	70,67	16,4	27,3	3.445	210,28	192	319	455
2012	286,6	290,9	484	22.963	80,12	20,6	34,3	4.802	233,11	182	303	444
2013	319,1	312,7	520	25.386	79,56	22,5	37,4	5.397	239,95	160	266	386

Die Wasserversorgung erfolgt über das Bürgerhaus Oststraße. Verbräuche und Kosten wurden über Zwischenzähler erfasst.

Durchgeführte Energiesparmaßnahmen:

- 2000 Erneuerung der Heizkesselanlage

Graphische Auswertung der Energieverbräuche Mehrzweckhalle Oststraße

Heizenergie

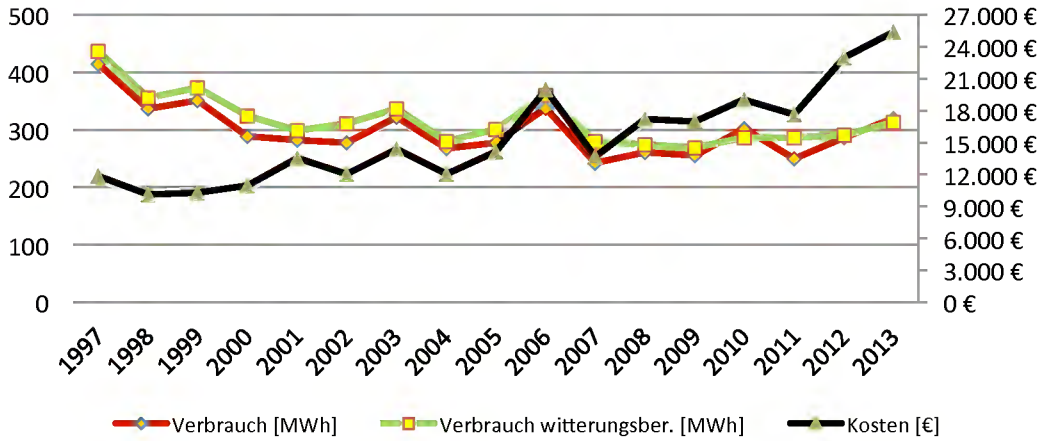

Strom

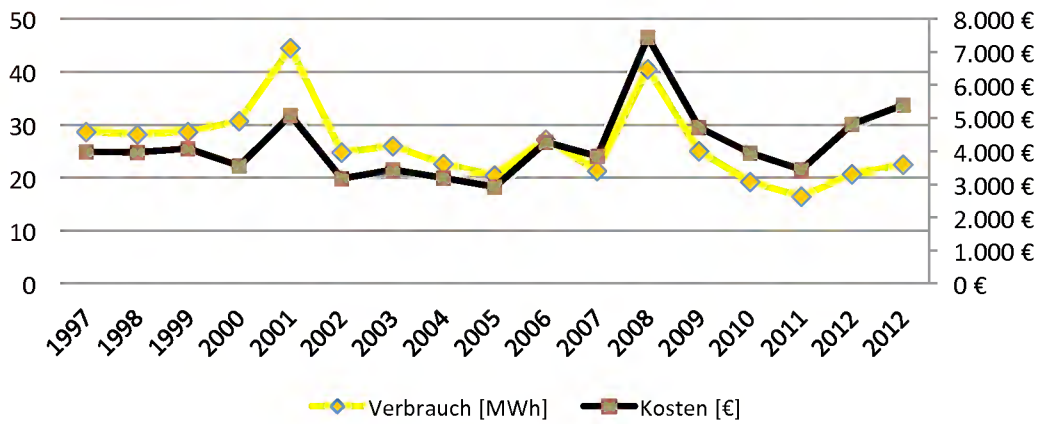

Wasser

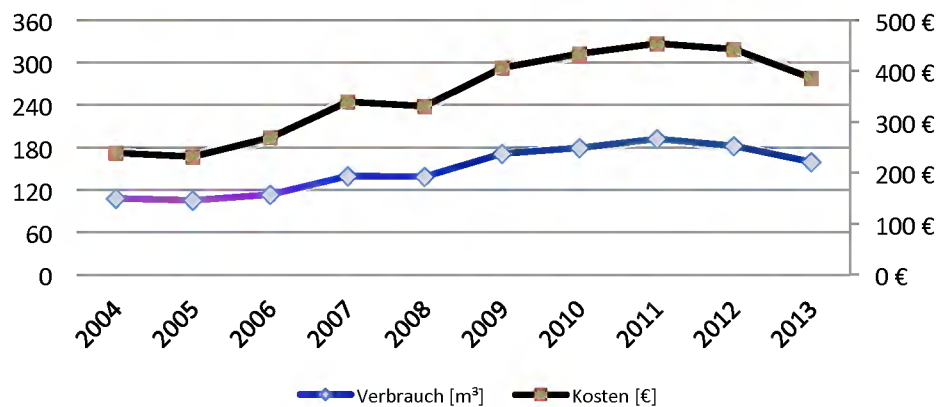

7.11 Sonstige Gebäude (Bauhof Eygelshovener Straße, Bauhof Pöttgenstraße (wurde im Februar 2005 geschlossen), Bahnhof, Pumpstation Merkstein, Parkpalette Albert-Steiner-Straße, Pavillonklassen Albert-Schweitzer-Straße, Burg Rode)

Tabellarische Darstellung witterungsbereinigter Heizenergie der Sonstigen Gebäude

Jahr	Beheizte Bruttogeschossfläche	Entwicklung in [%]	Heizenergieverbrauch	Heizenergieverbrauch witterungsbereinigt	Entwicklung in [%]	Heizkosten	Entwicklung in [%]	Heizenergiekennzahl [kWh/m ²]	Entwicklung in [%]
1997	334	100,0	150	165	100,0	4.979	100,0	448	100,0
1998	334	100,0	111	122	73,9	4.119	82,7	331	74,0
1999	439	131,4	122	139	84,3	5.435	109,2	277	61,8
2000	439	131,4	115	136	82,5	6.487	130,3	262	58,4
2001	439	131,4	214	235	142,2	13.915	279,5	488	109,1
2002	439	131,4	170	208	125,7	10.126	203,4	388	86,6
2003	439	131,4	137	154	92,9	7.374	148,1	311	69,5
2004	439	131,4	167	180	108,7	9.445	189,7	381	85,1
2005	2.063	617,7	278	306	185,1	15.301	307,3	135	30,1
2006	2.063	617,7	238	258	156,0	15.519	311,7	115	25,8
2007	2.529	757,2	222	264	159,9	14.172	284,6	88	19,6
2008	2.529	757,2	317	344	208,0	21.524	432,3	126	28,0
2009	2.529	757,2	328	356	215,3	22.202	445,9	130	29,0
2010	2.529	757,2	325	311	188,0	19.793	397,5	128	28,7
2011	2.529	757,2	239	282	170,4	12.394	248,9	95	21,1
2012	2.529	757,2	280	287	173,6	12.678	254,6	111	24,7
2013	2.529	757,2	324	316	191,3	16.568	332,8	128	28,7

Heizenergie

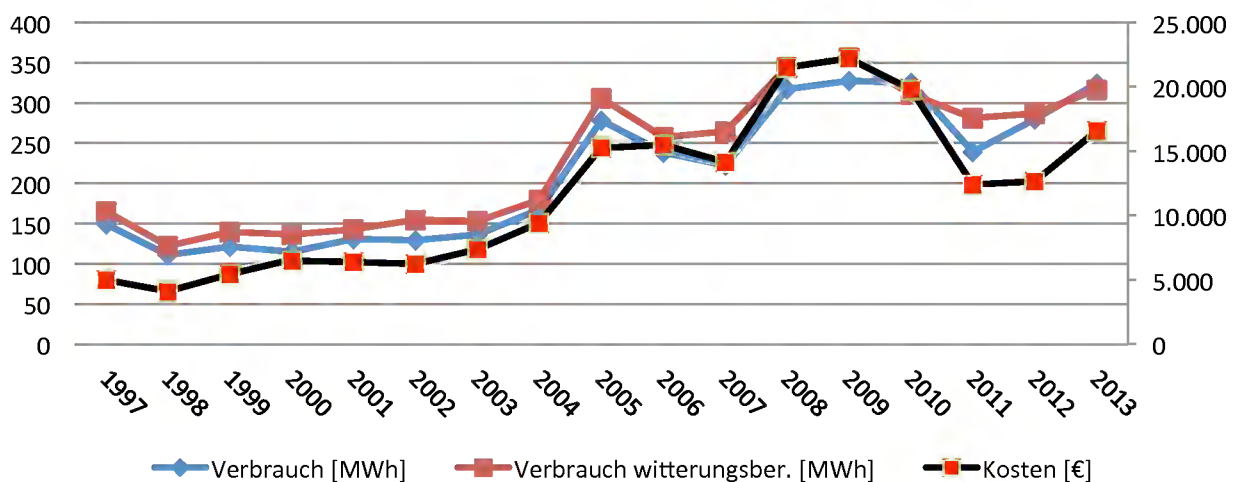

Tabellarische Darstellung Stromverbrauch der Sonstigen Gebäude

Jahr	Beheizte Bruttogeschossfläche	Entwicklung in [%]	Stromverbrauch	Entwicklung in [%]	Stromkosten	Entwicklung in [%]	Energiekennzahl Strom [kWh/m ²]	Entwicklung in [%]	Kosten [€/MWh]
1997	334	100,0	65,60	100,0	11.731	100,0	196	100,0	178,83
1998	334	100,0	68,20	104,0	13.609	116,0	204	104,0	199,55
1999	439	131,4	65,70	100,2	11.887	101,3	150	76,2	180,93
2000	439	131,4	61,00	93,0	8.563	73,0	139	70,7	140,38
2001	439	131,4	64,50	98,3	10.151	86,5	147	74,8	157,38
2002	439	131,4	64,20	97,9	11.614	99,0	146	74,5	180,90
2003	439	131,4	61,40	93,6	9.693	82,6	140	71,2	157,87
2004	439	131,4	59,00	89,9	9.989	85,2	134	68,4	169,31
2005	2.063	617,7	63,90	97,4	9.227	78,7	31	15,8	144,40
2006	2.063	617,7	85,90	130,9	13.515	115,2	42	21,2	157,33
2007	2.529	757,2	92,50	141,0	17.255	147,1	37	18,6	186,54
2008	2.529	757,2	112,20	171,0	21.561	183,8	44	22,6	192,17
2009	2.529	757,2	121,10	184,6	23.479	200,1	48	24,4	193,88
2010	2.529	757,2	99,80	152,1	20.943	178,5	39	20,1	209,85
2011	2.529	757,2	113,30	172,7	24.123	205,6	45	22,8	212,91
2012	2.529	757,2	100,93	153,9	23.996	204,6	40	20,3	237,74
2013	2.529	757,2	148,68	226,6	36.737	313,2	59	29,9	247,09

Strom

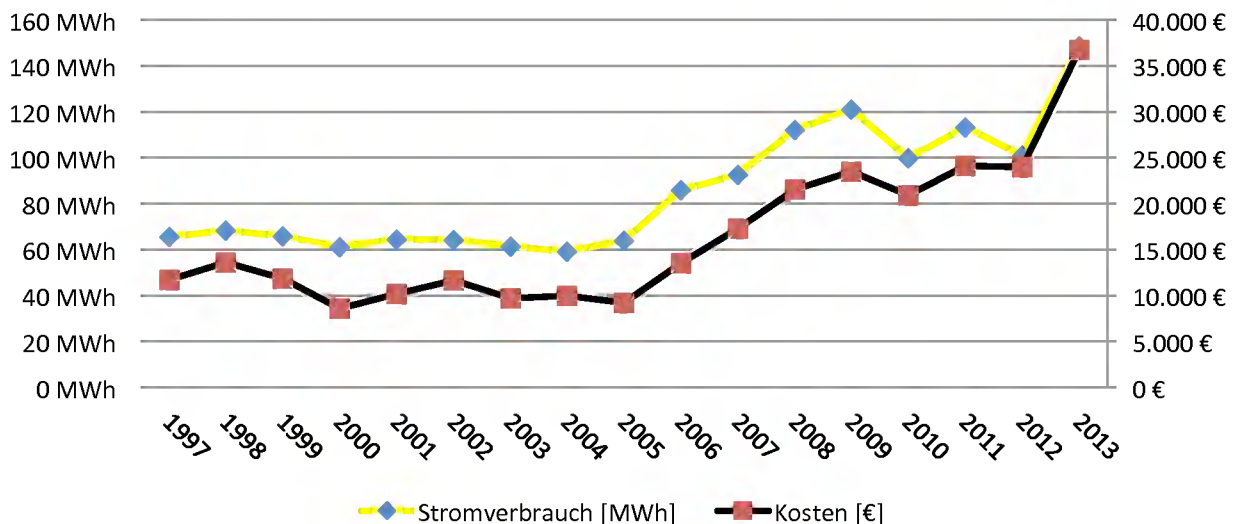

Ab der Seite 155 erfolgt eine Einzelauswertung der Sonstigen Gebäude. Die Parkpalette Albert-Steiner-Straße, Pavillonklassen Albert-Schweitzer-Straße und die Burg Rode wurden jedoch nicht einzeln dargestellt, die Stromverbräuche sind in der Gesamtdarstellung enthalten.

Tabellarische Darstellung Wasserverbrauch der Sonstigen Gebäude

Jahr	Beheizte Bruttogeschossfläche	Entwicklung in [%]	Wasserverbrauch	Entwicklung in [%]	Wasserkosten	Entwicklung in [%]	Energiekennzahl Wasser [l/m ²]	Entwicklung in [%]	Kosten [€/l]
1997	334	100,0	872	100,0	1.508	100,0	2.611	100,0	1,73
1998	334	100,0	1.044	119,7	1.805	119,7	3.126	119,7	1,73
1999	439	131,4	1.860	213,3	2.963	196,5	4.237	162,3	1,59
2000	439	131,4	844	96,8	1.478	98,0	1.923	73,6	1,75
2001	439	131,4	584	67,0	1.105	73,3	1.330	51,0	1,89
2002	439	131,4	843	96,7	1.672	110,9	1.920	73,6	1,98
2003	439	131,4	1.253	143,7	2.615	173,4	2.854	109,3	2,09
2004	439	131,4	698	80,0	1.623	107,6	1.590	60,9	2,33
2005	2.063	617,7	724	83,0	1.674	111,0	351	13,4	2,31
2006	2.063	617,7	2.040	233,9	4.497	298,2	989	37,9	2,20
2007	2.529	757,2	781	89,6	1.945	129,0	309	11,8	2,49
2008	2.529	757,2	1.161	133,1	2.746	182,1	459	17,6	2,37
2009	2.529	757,2	1.066	122,2	2.552	169,2	422	16,1	2,39
2010	2.529	757,2	1.019	116,9	2.368	157,0	403	15,4	2,32
2011	2.529	757,2	967	110,9	2.261	149,9	382	14,6	2,34
2012	2.529	757,2	809	92,8	1.940	128,7	320	12,3	2,40
2013	2.529	757,2	1.469	168,5	3.576	237,2	581	22,2	2,43

Wasser

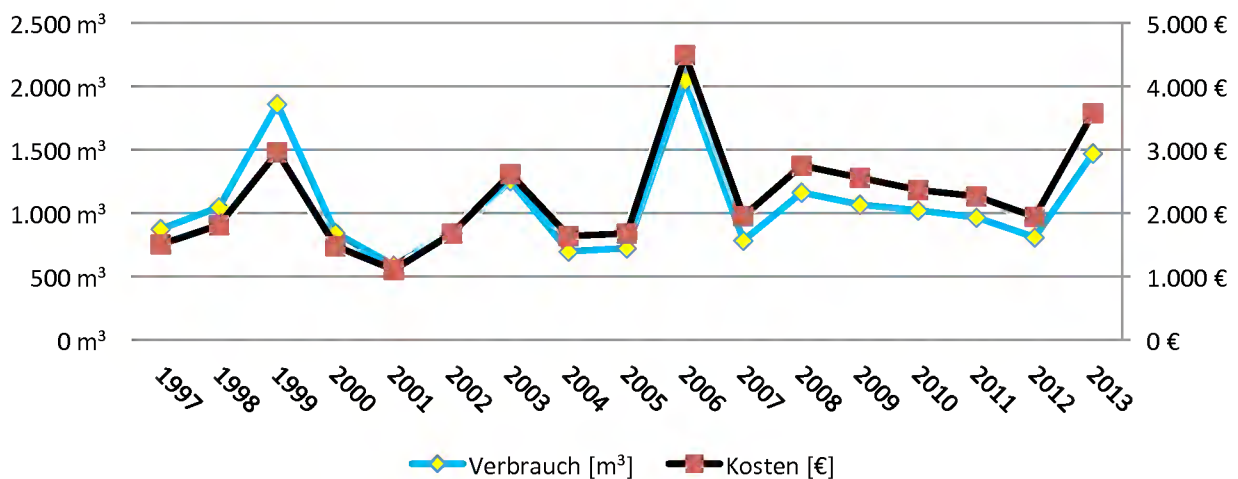

Ab der Seite 155 erfolgt eine Einzelauswertung der Sonstigen Gebäude. Die Parkpalette Albert-Steiner-Straße, Pavillonklassen Albert-Schweitzer-Straße und die Burg Rode wurden jedoch nicht einzeln dargestellt, die Stromverbräuche sind in der Gesamtdarstellung enthalten.

Tabellarische Darstellung Emissionen der Sonstigen Gebäude

Jahr	CO ² [t]	Entwicklung in [%]	SO ² [kg]	Entwicklung in [%]	Nox [kg]	Entwicklung in [%]	Staub [kg]	Entwicklung in [%]
1997	48,2	100,0	37,2	100,0	35,8	100,0	2,2	100,0
1998	38,2	79,3	26,4	71,0	31,9	89,1	2,1	95,5
1999	40,5	84,0	29,0	78,0	32,7	91,3	2,1	95,5
2000	37,9	78,6	26,9	72,3	30,9	86,3	2,0	90,9
2001	43,2	89,6	32,5	87,4	33,1	92,5	2,1	95,5
2002	50,1	103,9	35,9	96,5	40,6	113,4	2,6	118,2
2003	43,9	91,1	33,1	89,0	33,5	93,6	2,1	95,5
2004	47,8	99,2	32,2	86,6	36,2	101,1	2,1	95,5
2005	71,2	147,7	14,8	39,8	57,1	159,5	1,6	72,7
2006	66,5	138,0	14,3	38,4	81,9	228,8	2,4	109,1
2007	63,9	132,6	14,2	38,2	79,5	222,1	2,2	100,0
2008	87,2	180,9	16,0	43,0	84,1	234,9	2,4	109,1
2009	91,1	189,0	17,6	47,3	94,0	262,6	2,7	122,7
2010	86,2	178,8	15,1	40,6	89,8	250,8	2,4	109,1
2011	59,2	122,8	13,3	35,8	45,3	126,5	1,7	77,3
2012	77,2	160,1	12,9	34,8	57,9	161,6	1,8	81,8
2013	95,6	198,4	18,4	49,5	72,8	203,2	2,5	112,7

Emissionen

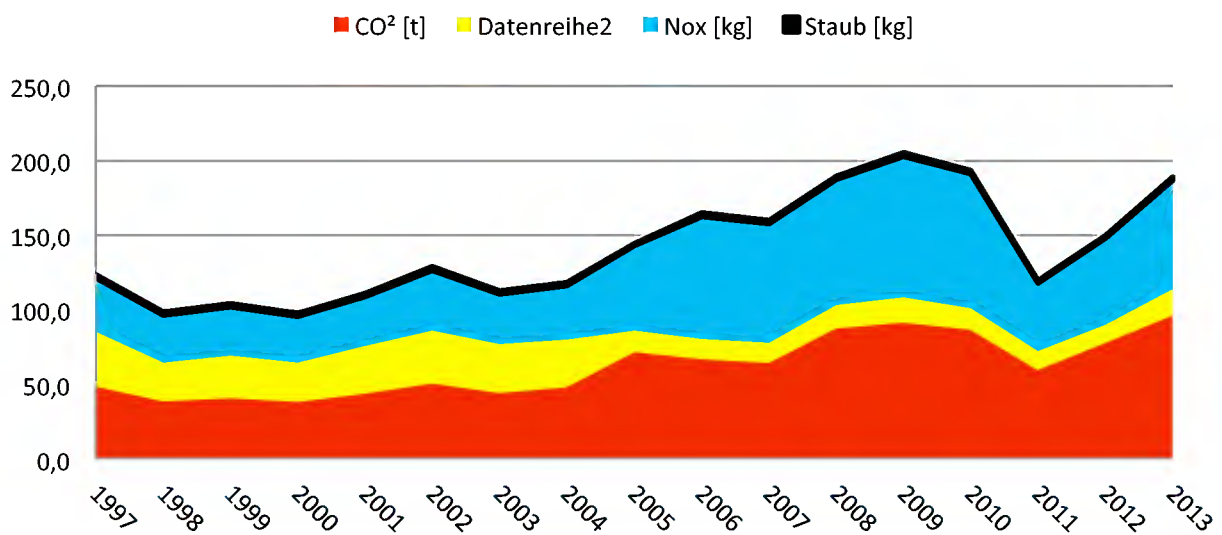



Anschrift:
Bauhof Eygelshovener Straße
Eygelshovener Straße
52134 Herzogenrath

Bauwerkszuordnung: Bauhof
Bruttogeschossfläche: 2.433 m²
Beheizte Bruttogeschossfläche: 1.596 m²
Heizmedium: Gas/Hackschnitzel

Jahr	Heizenergie					Strom				Wasser		
	Verbrauch MWh	Verbrauch Witterungsbereinigt MWh	Energiekennzahl kWh/m ²	Kosten (€)	Kosten (€/kWh)	Verbrauch MWh	Energiekennzahl kWh/m ²	Kosten (€)	Kosten (€/kWh)	Verbrauch m ³	Energiekennzahl Liter/m ²	Kosten (€)
1997	67,3	74,4	428	3.052	45,35	40,4	232,2	5.562	137,67	357	2.052	575
1998	71,1	78,5	451	3.275	46,06	39,3	225,9	5.505	140,08	297	1.707	506
1999	71,3	81,8	470	3.946	55,34	39,5	227,0	5.315	134,56	1.497	8.603	2.220
2000	69,7	82,8	476	4.851	69,60	34,8	200,0	4.255	122,27	414	2.379	654
2001	64,6	70,6	406	4.308	66,68	39,2	225,3	4.508	115,01	219	1.261	379
2002	67,9	81,4	468	4.345	63,99	39,0	224,1	4.926	126,31	471	2.707	839
2003	67,6	76,1	437	5.032	74,44	42,8	246,0	5.585	130,49	107	615	272
2004	91,1	97,8	562	5.874	64,48	40,3	231,6	5.408	134,19	249	1.431	547
2005	189,6	205,6	128	10.651	56,18	50,1	31,4	6.958	138,89	668	419	1.346
2006	195,4	208,2	130	12.316	63,03	55,3	34,6	8.473	153,22	1.762	1.104	3.656
2007	117,9	136,4	85	7.964	67,55	61,2	38,3	10.987	179,53	538	337	1.168
2008	160,4	168,4	106	10.767	67,12	67,0	42,0	12.178	181,76	731	458	1.560
2009	165,8	174,6	109	11.382	68,64	60,3	37,8	11.275	186,85	601	377	1.296
2010	152,0	144,7	91	9.488	62,42	45,0	28,2	8.972	199,30	611	383	1.316
2011	98,5	113,2	71	3.121	76,30	59,1	37,0	12.016	203,34	642	402	1.379
2012	128,3	130,2	82	2.135	109,37	68,5	42,9	15.982	233,32	632	396	1.359
2013	134,1	131,4	82	3.428	91,33	71,8	44,8	17.204	240,46	693	434	1.483

Anfang 2005 wurde mit der Beheizung des neuen Bauhofes begonnen, lediglich die alte Schreinerei einschließlich der Nebenräume wurde noch mittels Elektroheizung beheizt. Von 2005 bis 2010 erfolgt die Beheizung über zwei Gaskessel. Ab dem Jahr 2010 wurde der Grundlastheizkessel gegen einen Hackschnitzelkessel ausgetauscht. Somit konnte das selbst produzierte Hackschnitzel für die Beheizung des Bauhofes eingesetzt werden.

Graphische Auswertung der Energieverbräuche Bauhof Eygelshovener Straße

Heizenergie

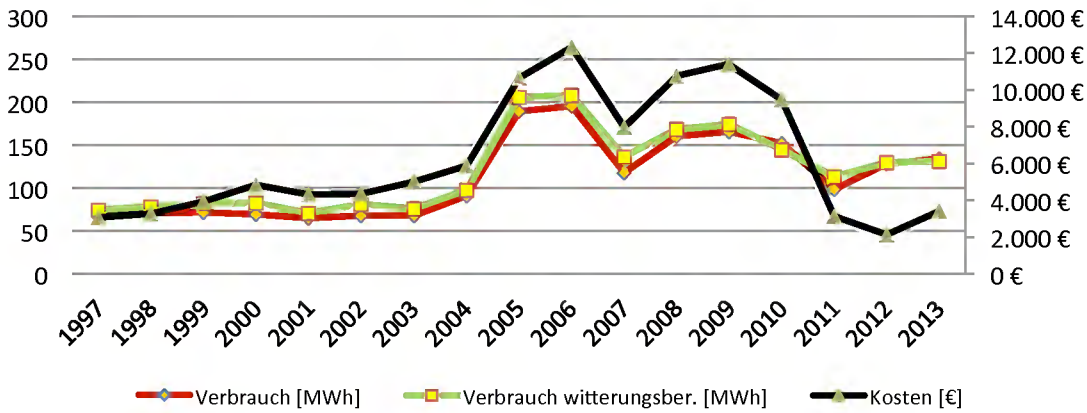

Strom

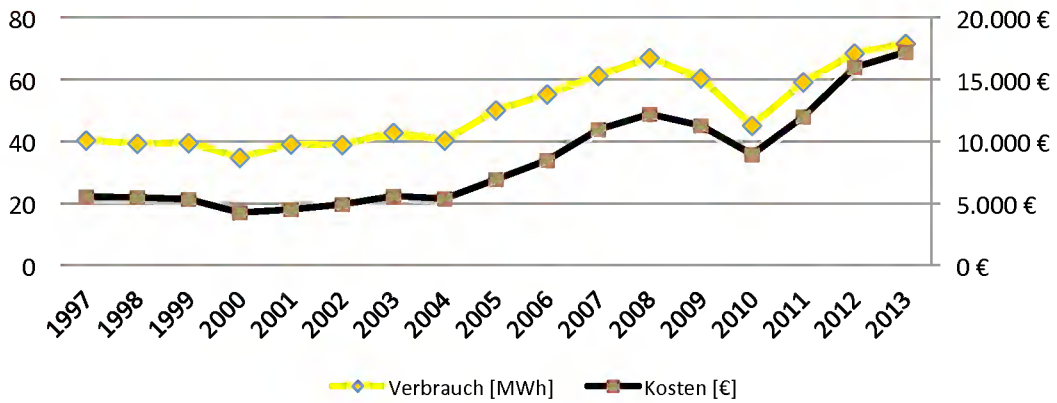

Wasser

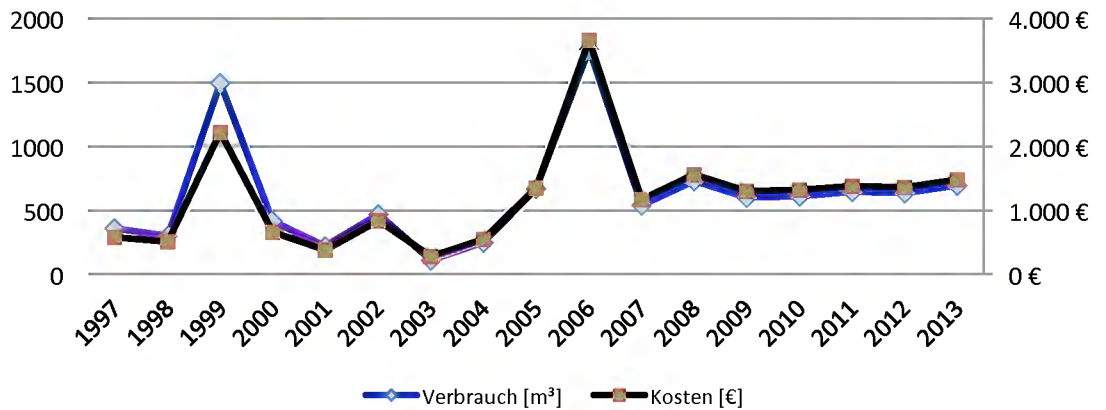



Anschrift:
Bahnhof
Bahnhofstraße
52134 Herzogenrath

Bauwerkszuordnung: Bahnhof

Bruttogeschossfläche: 1.318 m²

Beheizte Bruttogeschossfläche: 933 m²

Heizmedium: Gas

Jahr	Heizenergie					Strom				Wasser		
	Verbrauch MWh	Verbrauch Witterungsbereinigt MWh	Energiekennzahl kWh/m ²	Kosten (€)	Kosten (€/kWh)	Verbrauch MWh	Energiekennzahl kWh/m ²	Kosten (€)	Kosten (€/kWh)	Verbrauch m ³	Energiekennzahl Liter/m ²	Kosten (€)
2007	153,8	188,2	202	9.247	60,14	22,1	23,7	4.843	218,99	193	207	518
2008	157,0	175,5	188	10.758	68,52	34,5	37,0	7.075	205,22	248	266	668
2009	162,0	181,3	184	10.820	66,78	42,0	45,0	8.549	203,59	336	360	847
2010	172,9	166,2	178	10.305	59,61	44,3	47,5	9.602	216,71	345	370	775
2011	140,5	168,4	181	9.273	66,00	40,5	43,4	9.067	224,01	282	302	647
2012	151,6	156,8	168	10.543	69,53	22,7	24,3	5.542	244,01	143	153	365
2013	190,4	184,8	198	13.071	68,65	44,4	47,6	10.948	246,32	441	473	970

In der Zeit vom 01.10.2005 bis 31.12.2006 wurde der Bahnhof umgebaut. Die Inbetriebnahme erfolgte Anfang 2007. Die Heizenergie- und Stromverbräuche werden am Ende eines Jahres mit den jeweiligen Nutzern abgerechnet.

Graphische Auswertung der Energieverbräuche Bahnhof, Bahnhofstraße

Heizenergie

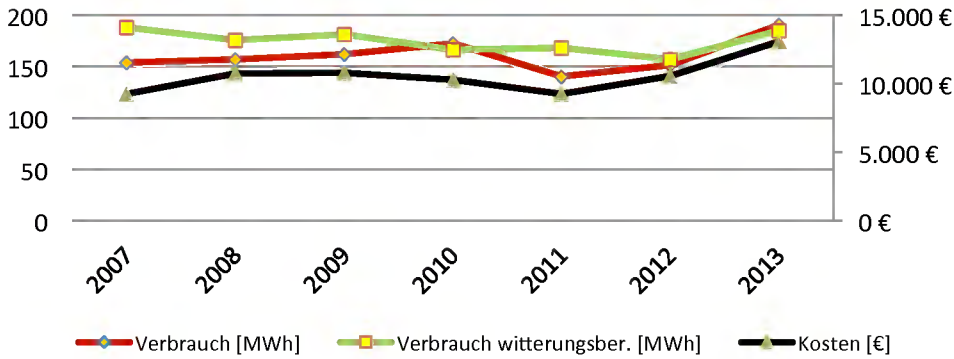

Strom

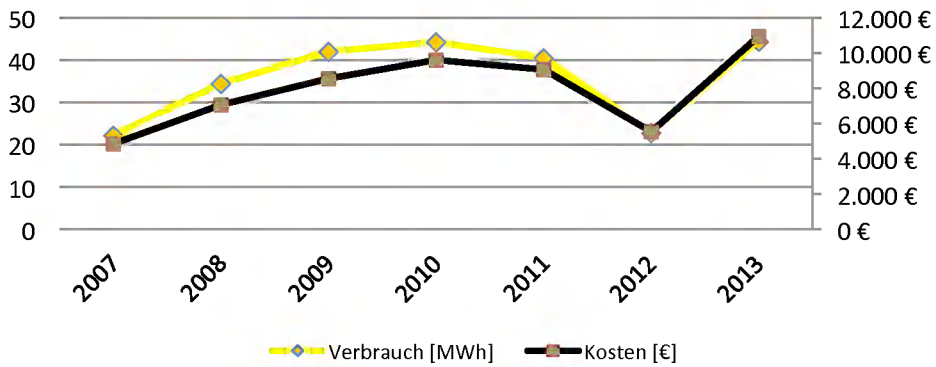

Wasser

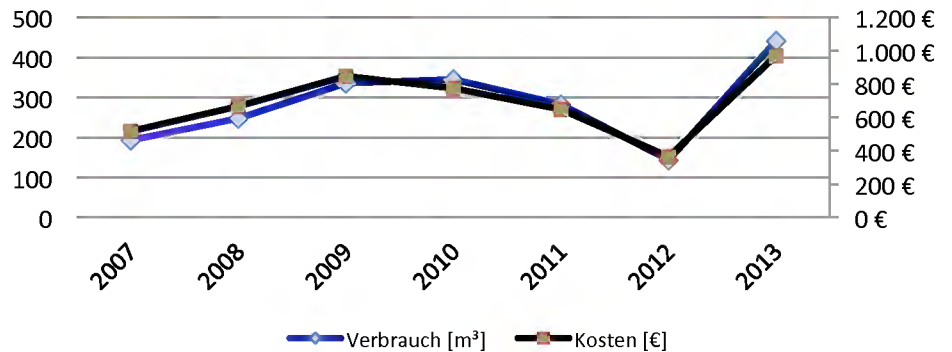

7.12 Friedhöfe (Friedhof Bennostraße, Friedhof Berensberg, Friedhof Eyselshovener Straße, Friedhof Kämpchen, Friedhof Lange Hecke, Friedhof Pannesheide, Friedhof Oststraße, Friedhof Plitscharder Straße, Friedhof Straß, Friedhof Weidstraße, Friedhof Haus-Heyden-Straße)

Tabellarische Darstellung witterungsbereinigter Heizenergie der Leichenhallen

Jahr	Beheizte Bruttogeschossfläche	Entwicklung in [%]	Heizenergieverbrauch	Heizenergieverbrauch witterungsbereinigt	Entwicklung in [%]	Heizkosten	Entwicklung in [%]	Heizenergiekennzahl [kWh/m ²]	Entwicklung in [%]
1997	1.678	100,0	215	238	100,0	10.324	100,0	128	100,0
1998	1.678	100,0	210	232	97,5	10.318	99,9	125	97,6
1999	1.678	100,0	183	210	88,2	10.701	103,7	109	85,1
2000	1.678	100,0	171	203	85,4	9.733	94,3	102	79,4
2001	1.678	100,0	174	190	79,7	9.537	92,4	103	80,5
2002	1.678	100,0	176	211	88,7	10.035	97,2	105	81,8
2003	1.678	100,0	160	179	75,3	10.515	101,9	95	74,0
2004	1.678	100,0	211	227	95,2	14.375	139,2	126	98,0
2005	1.678	100,0	163	185	77,5	12.425	120,4	97	75,8
2006	1.678	100,0	156	181	75,9	12.582	121,9	93	72,2
2007	1.678	100,0	155	190	79,6	15.056	145,8	92	71,9
2008	1.678	100,0	189	211	88,7	21.725	210,4	113	87,7
2009	1.678	100,0	180	202	84,6	24.834	240,5	107	83,6
2010	1.678	100,0	169	162	68,2	21.549	208,7	101	78,4
2011	1.678	100,0	118	141	59,3	17.697	171,4	70	54,7
2012	1.678	100,0	168	173	72,7	24.671	239,0	100	77,8
2013	1.678	100,0	179	174	73,1	27.670	268,0	107	83,3

Heizenergie

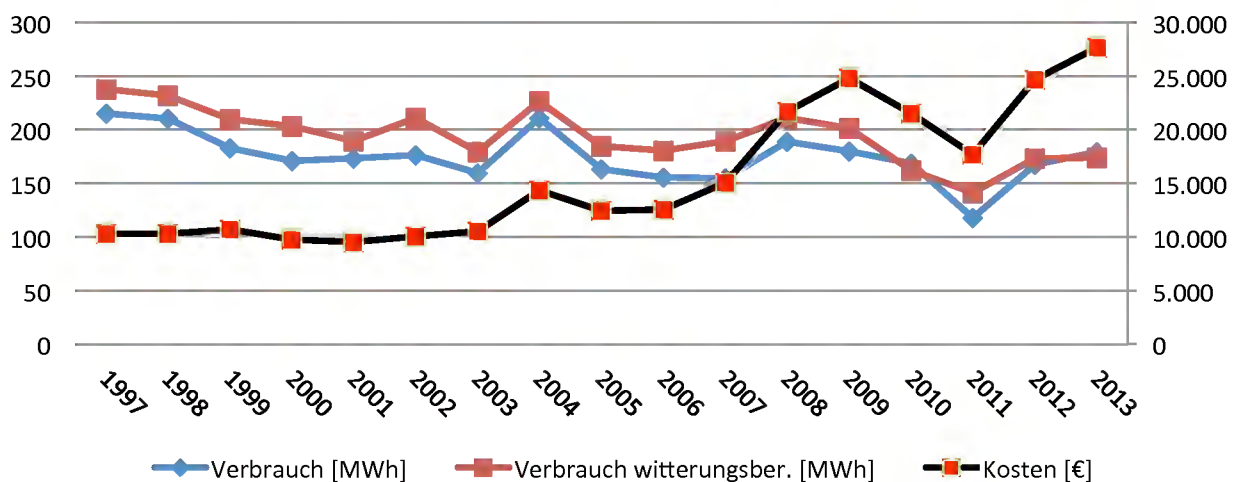

Tabellarische Darstellung Stromverbrauch der Leichenhallen

Jahr	Beheizte Bruttogeschossfläche	Entwicklung in [%]	Stromverbrauch	Entwicklung in [%]	Stromkosten	Entwicklung in [%]	Energiekennzahl Strom [kWh/m ²]	Entwicklung in [%]	Kosten [€/MWh]
1997	1.678	100,0	32,00	100,0	5.617	100,0	19	100,0	175,53
1998	1.678	100,0	31,50	98,4	5.523	98,3	19	98,4	175,33
1999	1.678	100,0	33,10	103,4	5.565	99,1	20	103,4	168,13
2000	1.678	100,0	26,10	81,6	4.134	73,6	16	81,6	158,39
2001	1.678	100,0	32,20	100,6	4.506	80,2	19	100,6	139,94
2002	1.678	100,0	28,30	88,4	4.354	77,5	17	88,4	153,85
2003	1.678	100,0	29,20	91,3	4.554	81,1	17	91,3	155,96
2004	1.678	100,0	32,60	101,9	5.190	92,4	19	101,9	159,20
2005	1.678	100,0	23,80	74,4	4.046	72,0	14	74,4	170,00
2006	1.678	100,0	27,00	84,4	5.207	92,7	16	84,4	192,85
2007	1.678	100,0	18,90	59,1	4.431	78,9	11	59,1	234,44
2008	1.678	100,0	23,80	74,4	5.746	102,3	14	74,4	241,43
2009	1.678	100,0	30,90	96,6	6.781	120,7	18	96,6	219,45
2010	1.678	100,0	32,90	102,8	7.709	137,2	20	102,8	234,32
2011	1.678	100,0	26,50	82,8	6.560	116,8	16	82,8	247,55
2012	1.678	100,0	29,97	93,7	7.282	129,6	18	93,7	242,99
2013	1.678	100,0	32,31	101,0	8.131	144,8	19	101,0	251,65

Strom

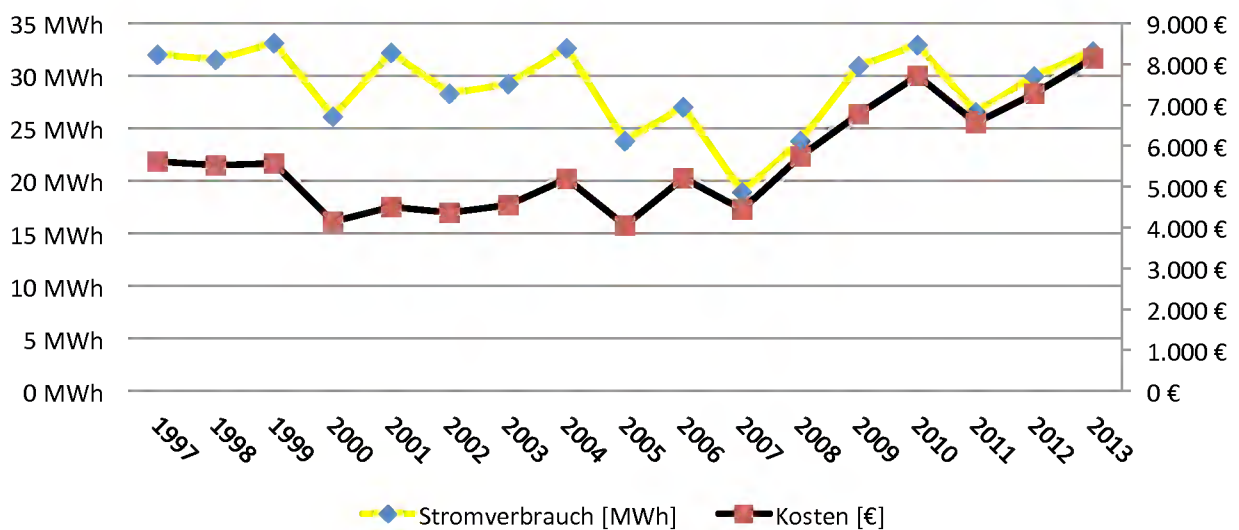

Tabellarische Darstellung Wasserverbrauch der Friedhöfe und Leichenhallen

Jahr	Beheizte Bruttogeschossfläche	Entwicklung in [%]	Wasserverbrauch	Entwicklung in [%]	Wasserkosten	Entwicklung in [%]	Energiekennzahl Wasser [l/m ²]	Entwicklung in [%]	Kosten [€/l]
1997	1.678	100,0	11.242	100,0	17.234	100,0	6.700	100,0	1,53
1998	1.678	100,0	4.450	39,6	7.758	45,0	2.652	39,6	1,74
1999	1.678	100,0	3.875	34,5	6.855	39,8	2.309	34,5	1,77
2000	1.678	100,0	3.521	31,3	6.161	35,7	2.098	31,3	1,75
2001	1.678	100,0	3.478	30,9	6.060	35,2	2.073	30,9	1,74
2002	1.678	100,0	2.767	24,6	5.751	33,4	1.649	24,6	2,08
2003	1.678	100,0	3.390	30,2	7.500	43,5	2.020	30,2	2,21
2004	1.678	100,0	2.475	22,0	5.933	34,4	1.475	22,0	2,40
2005	1.678	100,0	2.767	24,6	6.496	37,7	1.649	24,6	2,35
2006	1.678	100,0	2.672	23,8	6.658	38,6	1.592	23,8	2,49
2007	1.678	100,0	2.218	19,7	5.734	33,3	1.322	19,7	2,59
2008	1.678	100,0	1.920	17,1	5.117	29,7	1.144	17,1	2,67
2009	1.678	100,0	1.996	17,8	5.283	30,7	1.190	17,8	2,65
2010	1.678	100,0	2.315	20,6	5.932	34,4	1.380	20,6	2,56
2011	1.678	100,0	2.408	21,4	6.269	36,4	1.435	21,4	2,60
2012	1.678	100,0	1.235	11,0	3.730	21,6	736	11,0	3,02
2013	1.678	100,0	1.379	12,3	4.029	23,4	822	12,3	2,92

Wasser

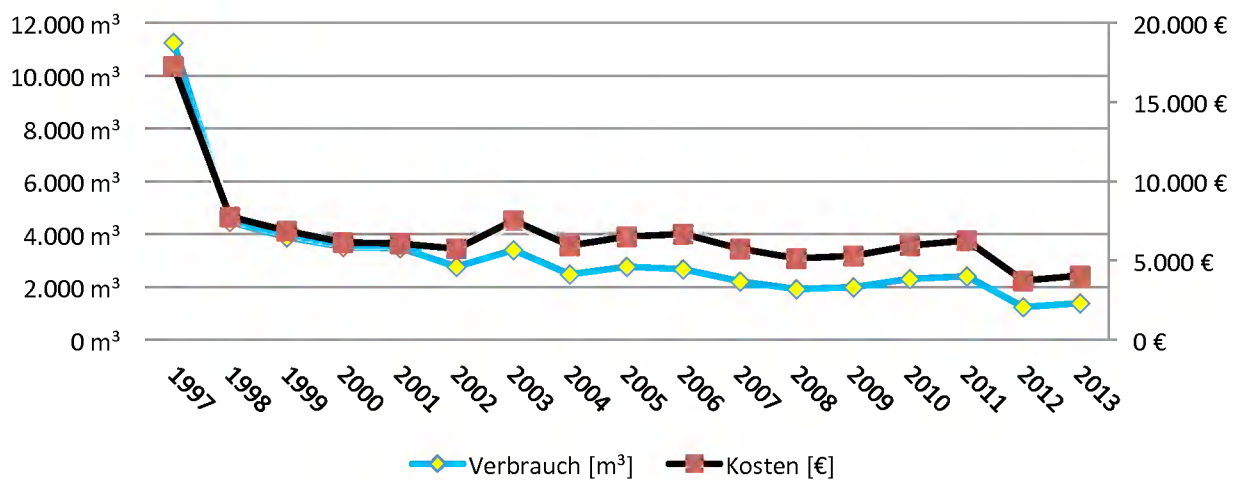

Tabellarische Darstellung Emissionen der Leichenhallen

Jahr	CO ² [t]	Entwicklung in [%]	SO ² [kg]	Entwicklung in [%]	Nox [kg]	Entwicklung in [%]	Staub [kg]	Entwicklung in [%]
1997	54,9	100,0	41,6	100,0	41,7	100,0	9,2	100,0
1998	53,1	96,7	39,3	94,5	41,4	99,3	8,4	91,3
1999	47,2	86,0	34,5	82,9	37,4	89,7	7,3	79,3
2000	43,6	79,4	32,7	78,6	33,5	80,3	7,1	77,2
2001	44,3	80,7	31,3	75,2	36,2	86,8	6,3	68,5
2002	44,6	81,2	32,6	78,4	35,3	84,7	6,9	75,0
2003	40,7	74,1	28,9	69,5	33,2	79,6	5,8	63,0
2004	52,5	95,6	37,2	89,4	42,9	102,9	7,5	81,5
2005	40,6	74,0	29,4	70,7	32,5	77,9	6,1	66,3
2006	39,4	71,8	29,6	71,2	30,3	72,7	6,5	70,7
2007	37,9	69,0	27,8	66,8	30,0	71,9	5,9	64,1
2008	46,7	85,1	34,6	83,2	36,5	87,5	7,4	80,4
2009	45,6	83,1	32,7	78,6	36,9	88,5	6,7	72,8
2010	43,6	79,4	31,1	74,8	35,4	84,9	6,3	68,5
2011	30,3	55,2	20,1	48,3	26,3	63,1	3,6	39,1
2012	42,2	76,9	29,4	70,7	35,1	84,2	5,7	62,4
2013	45,7	83,3	32,6	78,4	37,1	89,1	6,6	72,0

Emissionen

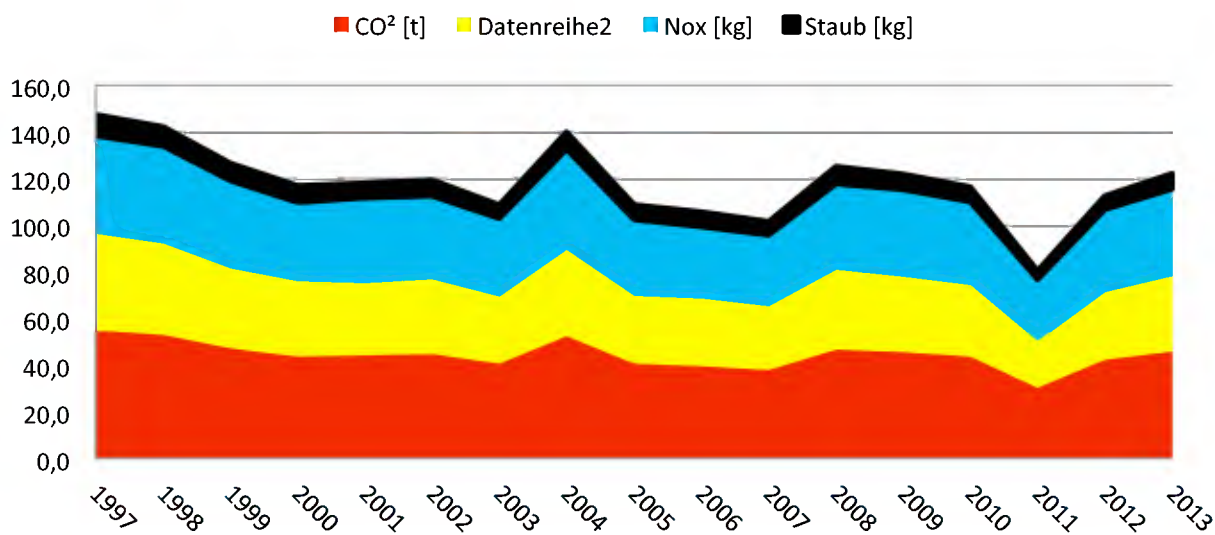

7.13 Sonstige Kleinabnehmer (Brunnenanlagen, Ampelanlagen, Marktverteiler, WC-Anlagen)

Tabellarische Darstellung Stromverbrauch der Kleinabnehmer

Jahr	Stromverbrauch	Entwicklung in [%]	Stromkosten	Entwicklung in [%]	Kosten [€/MWh]
1997	30,40	100,0	6.038	100,0	198,61
1998	31,50	103,6	6.612	109,5	209,90
1999	31,70	104,3	6.618	109,6	208,78
2000	34,20	112,5	6.088	100,8	178,02
2001	41,30	135,9	6.769	112,1	163,89
2002	41,40	136,2	7.259	120,2	175,33
2003	41,58	136,8	7.464	123,6	179,51
2004	36,64	120,5	7.062	117,0	192,75
2005	36,91	121,4	6.879	113,9	186,36
2006	34,91	114,8	7.341	121,6	210,27
2007	38,76	127,5	8.612	142,6	222,18
2008	35,76	117,6	9.279	153,7	259,47
2009	48,74	160,3	11.515	190,7	236,26
2010	58,10	191,1	15.050	249,3	259,03
2011	17,94	59,0	5.584	92,5	311,25
2012	42,66	140,3	11.357	188,1	266,23
2013	41,75	137,3	11.379	188,5	272,54

Strom

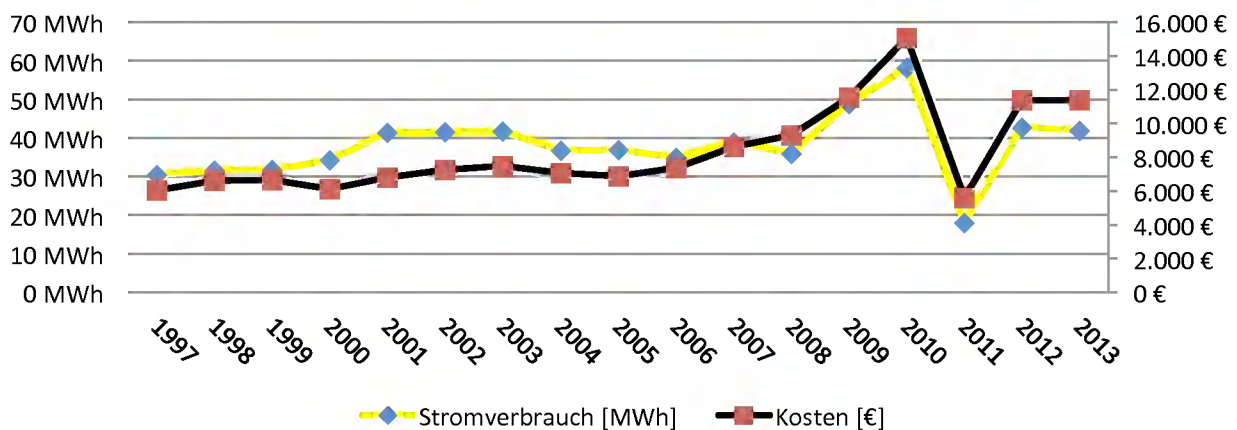

Tabellarische Darstellung Wasserverbrauch der Kleinabnehmer

Jahr	Wasser- verbrauch	Ent- wicklung in [%]	Wasser- kosten	Ent- wicklung in [%]	Kosten [€/l]
1997	1.286	100,0	987	100,0	0,77
1998	3.450	268,3	4.276	433,2	1,24
1999	1.213	94,3	1.150	116,5	0,95
2000	4.964	386,0	1.654	167,6	0,33
2001	1.868	145,3	2.322	235,2	1,24
2002	888	69,1	2.453	248,5	2,76
2003	810	63,0	2.406	243,8	2,97
2004	1.080	84,0	2.926	296,4	2,71
2005	724	56,3	2.437	246,9	3,37
2006	1.260	98,0	3.633	368,0	2,88
2007	1.240	96,4	3.602	364,9	2,90
2008	767	59,6	2.712	274,7	3,54
2009	586	45,6	2.364	239,5	4,03
2010	839	65,2	2.464	249,6	2,94
2011	710	55,2	2.740	277,6	3,86
2012	994	77,3	3.155	319,6	3,17
2013	2.161	168,0	4.718	478,0	2,18

Wasser

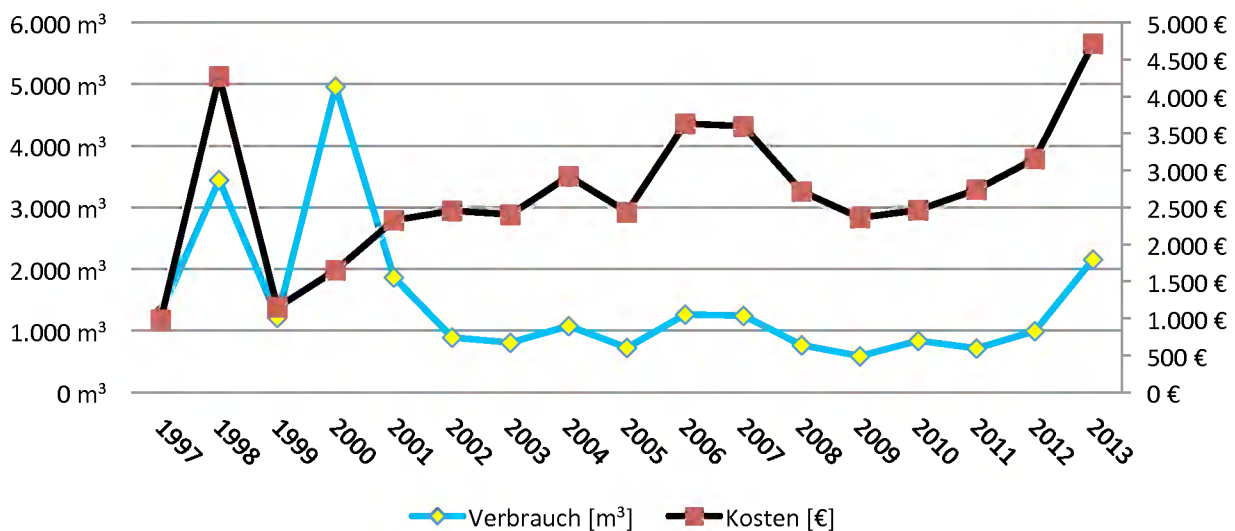

Tabellarische Darstellung Emissionen der Kleinabnehmer

Jahr	CO ² [t]	Entwicklung in [%]	SO ² [kg]	Entwicklung in [%]	Nox [kg]	Entwicklung in [%]	Staub [kg]	Entwicklung in [%]
1997	6,0	100,0	3,4	100,0	5,9	100,0	0,4	100,0
1998	6,3	103,5	3,6	103,5	6,2	103,7	0,4	102,3
1999	6,3	104,1	3,6	104,1	6,2	104,4	0,4	102,3
2000	6,8	112,4	3,9	112,2	6,7	112,5	0,5	111,6
2001	8,2	135,8	4,7	135,8	8,1	135,9	0,6	134,9
2002	8,2	136,1	4,7	136,0	8,1	136,0	0,6	134,9
2003	8,3	136,8	4,7	136,6	8,1	136,7	0,6	134,9
2004	7,3	120,5	4,1	120,3	7,2	120,4	0,5	118,6
2005	7,3	121,4	4,2	121,2	7,2	121,4	0,5	120,9
2006	6,9	114,7	4,0	114,8	6,8	114,6	0,5	114,0
2007	7,7	127,5	4,4	127,3	7,6	127,4	0,5	125,6
2008	7,1	117,5	4,0	117,4	7,0	117,5	0,5	116,3
2009	9,7	160,3	5,5	160,2	9,5	160,1	0,7	158,1
2010	11,5	191,1	6,6	191,0	11,4	191,1	0,8	188,4
2011	3,6	58,9	2,0	59,0	3,5	59,1	0,3	58,1
2012	8,5	140,2	4,8	140,1	8,3	140,2	0,6	139,5
2013	8,3	137,3	4,7	137,2	8,2	137,2	0,6	134,9

Emissionen

■ CO² [t] ■ Datenreihe2 ■ Nox [kg] ■ Staub [kg]

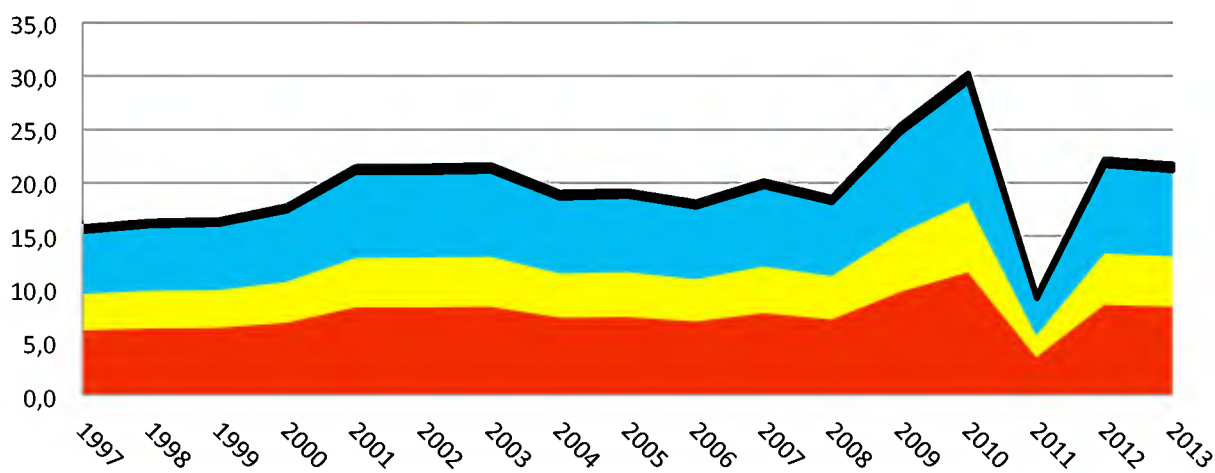

Impressum

Herausgeber

Stadt Herzogenrath
Rathausplatz 1
52134 Herzogenrath

Redaktion

Fachbereich 4 Bau u. Betrieb
Energiemanagement
Nordsternstraße 25
52134 Herzogenrath

Datenquellen

Stadt Herzogenrath

Alle Rechte vorbehalten
Herzogenrath, Juni 2014