

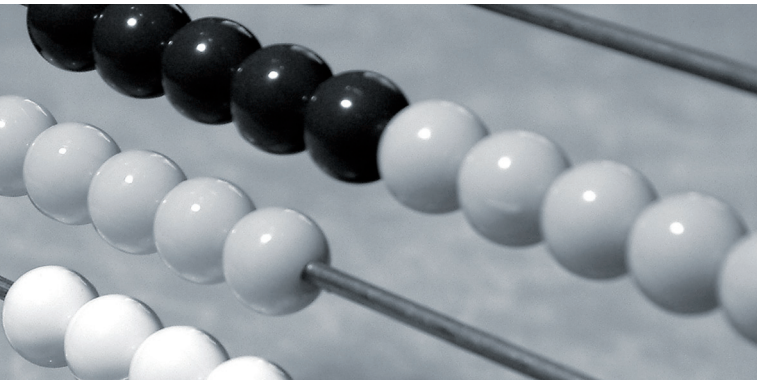

- >> EHRENBÜRGER >> EINWOHNER >> ERHOLUNG
- >> GESCHICHTE >> HAUSHALT >> KULTUR
- >> SPORT >> SCHULEN >> STADTRAT >> VEREINE
- >> VERSORGUNG >> WAHLEN

ZAHLEN 2014

SUMMA SUMMARUM



Kurze Wege - Kompetent und schnell!

Ihre Ansprechpartner in den meisten Angelegenheiten sind das Bürgeramt und die Stadtinformation. Hier wird Ihnen insbesondere in folgenden Anliegen geholfen:

■ Bürgeramt

- An-, Ab- und Ummeldungen
- Aufenthalts-/ Meldebescheinigungen
- Aufenthaltsgenehmigungen
- Beglaubigungen (nur wenn das Original von einer deutschen Behörde oder zur Vorlage bei einer deutschen Behörde ist) / Unterschriftsbeglaubigungen
- Fahrzeugscheinänderungen bei Umzug innerhalb des Rhein-Erft-Kreises
- Fischereischeine (Ausstellung und Verlängerung)
- Führerscheinanträge (Erstantrag, Wiedererteilung, Erweiterung)
- EU Führerscheine (Umtausch)
- Führungszeugnisse / Gewerbezentralregisterauskünfte
- Gebührenkasse
- Kinderreisepässe
- Lebensbescheinigungen
- Meldeauskünfte
- Passangelegenheiten
- Personalausweise
- Reisepässe
- Schwerbehindertenangelegenheiten (Erst- und Änderungsanträge, Parkausweise, Verlängerung der Gültigkeit von Schwerbehindertenausweisen, Beförderungsscheine)
- Untersuchungsberechtigungsscheine

■ Stadtinformation

- Gelber Sack (Ausgabe)
- Jutesäcke (Ausgabe gegen Schutzgebühr 1,00 €)
- Hundekottüten (Ausgabe)
- Kartenvorverkauf von städtischen Veranstaltungen

Das Bürgeramt und die Stadtinformation geben Ihnen gerne Auskunft, wer innerhalb der Stadtverwaltung oder bei anderen Behörden weiterhelfen kann. Ebenfalls erhalten Sie hier Anträge aller Art und diverses städtisches Informationsmaterial, z. B. Abfallkalender und vieles mehr.

■ Erreichbarkeit des Bürgeramtes und der Stadtinformation:

Montag	07:30 - 16:00 Uhr	
Dienstag	07:30 - 13:00 Uhr	14:00 - 19:00 Uhr
Mittwoch	07:30 - 13:00 Uhr	
Donnerstag	07:30 - 13:00 Uhr	14:00 - 16:00 Uhr
Freitag	07:30 - 12:30 Uhr	

Telefon: 02236 701-206 bis -211

Telefax: 02236 701-381

E-Mail: info@wesseling.de



Stadt Wesseling

Postleitzahl: 50389
Telefon-Vorwahl: 02236
Telefon-Vorwahl Berzdorf: 02232

Rhein-Erft-Kreis
Regierungsbezirk Köln
Land Nordrhein-Westfalen

Stadtverwaltung

Telefonzentrale 02236 701-0
Telefax 02236 701-339
E-Mail info@wesseling.de
Internet www.wesseling.de

Allgemeine Anschrift: Stadt Wesseling - Der Bürgermeister, 50387 Wesseling

Lieferanschrift: Stadt Wesseling - Der Bürgermeister
Alfons-Müller-Platz, 50389 Wesseling

■ Allgemeine Öffnungszeiten

Montag, Mittwoch und Donnerstag	07:30 - 16:00 Uhr
Dienstag	07:30 - 18:00 Uhr
Freitag	07:30 - 12:30 Uhr

Bürgermeister

◆ Hauptamtlicher Bürgermeister: Hans-Peter Haupt

Tel.: 02236 701-255
Fax: 02236 701-226
E-Mail: hphaupt@wesseling.de

Bürgersprechstunde ohne Voranmeldung:
Erster und dritter Dienstag im Monat
(mit Ausnahme der Ferienzeiten),
14:00 bis 17:00 Uhr
Zimmer 602

Am 30. August 2009 wählten die Bürgerinnen und Bürger Hans-Peter Haupt zum hauptamtlichen Bürgermeister der Stadt Wesseling. Er wurde für die Dauer von sechs Jahren gewählt. Der Bürgermeister ist Repräsentant der Stadt Wesseling und Vorsitzender des Stadtrates. Darüber hinaus ist er Chef der Stadtverwaltung. Er ist ferner der gesetzliche Vertreter der Stadt in Rechts- und Verwaltungsgeschäften.



Stadtgebiet

Lage der Stadt Wesseling

Wesseling liegt am linken Rheinufer des Niederrheins von Stromkilometer 664,4 bis 671,2 zwischen den Städten Köln und Bonn.

Hier erweitert sich die Rheintiefebene zur Kölner Bucht, die rechtsrheinisch vom Bergischen Land und linksrheinisch von dem Höhenrücken der Ville begrenzt wird.

Der Rheinstrom mit seiner s-förmigen Flussbiegung, der durch Steilufer und hochwassergeschützte Flachufer eingefasst wird, hat bei mittlerem Wasserstand eine Breite zwischen 360 und 480 m. Sein Gefälle beträgt von der südlichen Stadtgrenze in Urfeld bis zur nördlichen Grenze am Rheinhafen Godorf ca. 1,60 m.

Die Stadtgebietsausdehnung in Ost-West-Richtung beträgt 6,8 km, in Nord-Süd-Richtung 5,8 km. 6,8 km der Stadtgrenze liegen am Rhein.

Anlieger der Stadt Wesseling - als südlichste Gemeinde des Rhein-Erft-Kreises - sind im Osten mit der Strommitte als Grenze die Stadt Niederkassel, im Süden die Stadt Bornheim, im Westen die Stadt Brühl und im Norden die Stadt Köln. Im Osten und Süden ist die Stadtgrenze gleichzeitig die Grenze zwischen dem Rhein-Erft-Kreis und dem Rhein-Sieg-Kreis.

Geographische Lage

Nördliche Breite: 50° 49'

Östliche Länge: 6° 49'

Höchster Punkt: Dikopshof 62,7 m über NN

Niedrigster Punkt: Rheinwiesen 42,5 m über NN

Stadtgebiet

Gesamt: 23.373.148 m²

Wesseling 7.787.685 m²

Keldenich 5.535.832 m²

Berzdorf 4.293.268 m²

Urfeld 5.756.363 m²

Städtische Verkehrsflächen

Straßen 778.457,14 m²

Gehwege 369.572,43 m²

Parkflächen 101.889,36 m²

Grünanlagen 281.120,17 m²

Radwege 63.624,35 m²

unbefestigte Flächen 20.990,23 m²

Wirtschaftswege 109.711,67 m²

Dorfplätze 4.298,56 m²



Entfernungen

Köln	13 km
Bonn	12 km
Brühl	5 km
Bornheim	7 km
Flughafen Köln-Bonn	24 km
Kreisstadt Bergheim	44 km
Landeshauptstadt Düsseldorf	57 km
Bundeshauptstadt Berlin	600 km

Niederschläge

Die Sommermonate Juli und August weisen im Mittel die größten Niederschlagsmengen auf.

Alle Angaben in mm

Monat	2006	2007	2008	2009	2010	2011	2012	2013	Ø
Januar	17,0	77,7	30,9	26,8	42,6	69,4	74,1	42,9	47,7
Februar	42,3	51,6	37,3	59,8	48,3	57,3	15,1	39,5	43,9
März	54,2	50,3	86,4	88,0	55,1	16,1	29,6	38,0	52,2
April	40,3	0,7	65,8	94,8	6,4	25,4	41,8	22,2	37,2
Mai	95,5	105,2	38,5	80,4	74,3	24,5	48,7	83,5	68,8
Juni	35,1	89,7	82,5	70,7	25,7	100,7	85,9	81,4	71,5
Juli	35,3	91,1	121,3	83,8	63,0	66,1	109,7	66,5	79,6
August	146,4	144,6	55,8	44,8	184,7	112,0	57,4	18,5	95,5
September	27,3	72,8	52,5	39,8	64,9	44,5	32,1	71,2	50,6
Oktober	27,1	34,2	50,8	57,4	47,1	42,4	96,9	69,1	53,1
November	59,1	68,0	37,4	90,5	82,7	1,9	30,4	77,6	56,0
Dezember	37,9	50,0	43,1	73,4	68,9	92,6	98,9	20,7	60,7
gesamt	617,3	835,7	702,2	810,2	763,6	652,9	720,5	631,1	716,7
Ø	51,5	69,7	58,5	67,5	63,6	54,4	60,1	52,6	59,7

Mittel von sechs, seit Oktober 2007 sieben Messstellen im Wesseling Stadtgebiet

Niederschläge 2013

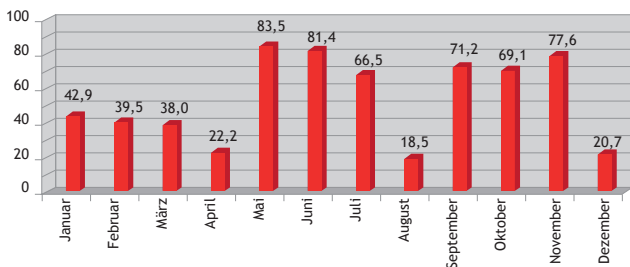

Quelle: Entsorgungsbetriebe der Stadt Wesseling



Verkehrsverbindungen / Straßen

Autobahn Köln - Bonn (A 555)

Autobahn Köln - Euskirchen (A 553)

Landstraße 150 Wesseling / Köln - Godorf - Brühl

Landstraße 182 Verbindung L 184 - Brühler Straße - und L 150

Landstraße 184 Wesseling - Brühl / Autobahnanschluss Brühl-Ost / A 553

Landstraße 190 Wesseling - Sechtem

Landstraße 192 Wesseling - Bornheim

Landstraße 300 Köln - Wesseling - Bonn (ehemals B 9)

K 31 Verbindung L 182 und L 190

K 60 Keldenich - Sechtem

Öffentlicher Nahverkehr

Stadtbahnlinie 16	Kölner Verkehrsbetriebe AG Stadtwerke Bonn Auskunft:	Verbindung: Köln - Bad Godesberg Tel.: 01803 504030 *
Regionalbuslinie 930	Rhein-Erft-Verkehrsgesellschaft mbH (REVG) Auskunft:	Verbindung: Wesseling, Brühl Anbindung an das Regionalbusnetz im Rhein-Erft-Kreis Tel.: 01803 504030 *
Stadtbuslinie 721	Stadtwerke Wesseling GmbH Auskunft:	Verkehrt in den Stadtteilen Wesseling, Keldenich, Urfeld Tel.: 02236 9442-0
Anruf-Sammeltaxi (Linie 781)	Rhein-Erft-Verkehrsgesellschaft mbH (REVG) Fahrten nur auf Anforderung	Verkehrt im gesamten Stadtgebiet Wesseling, abends ab 20 Uhr auch Verbindung nach Brühl Tel.: 01806 151515 **
TaxiBus Linie 722	Rhein-Erft-Verkehrsgesellschaft mbH (REVG) Fahrten nur auf Anforderung	Verkehrt im gesamten Stadtgebiet Wesseling, fährt auch Sechtem Bf. und Krankenhaus Wesseling an Tel.: 01806 151515 **
Personen-Rheinfähre	Stadtwerke Wesseling Stadtwerke Niederkassel Auskunft Wesseling: Auskunft Niederkassel: Fährmann:	Verbindung: Wesseling - Lülsdorf Tel.: 02236 9442-12 Tel.: 02208 94660 Tel.: 0178 8291962
Rheinschiffahrt (Personenverkehr)	Köln-Düsseldorfer Deutsche Rheinschiffahrt AG Verkaufs-Service: KölnTourist Personenschiffahrt am Dom GmbH Auskunft:	Anlegestelle der Köln-Düsseldorfer, Tel.: 0221 2088-318 Anlegestelle KölnTourist Tel.: 0221 121600

* (9 ct/Min. im dt. Festnetz; Mobilfunk max. 42 ct/Min.)

** (20 ct/Min. im dt. Festnetz; Mobilfunk max. 60 ct/Min.)



Geschichte / Beginn der Industrialisierung

v. Chr.

- 12.-11. Jt. Lagerplatz spätaltsteinzeitlicher Federmesser-Leute
4.-2. Jt. Jungsteinzeitliche Funde
ab 7. Jh. Siedlungen der älteren und jüngeren Eisenzeit auf Wesseling Gebiet
- n. Chr.
- 1.-4. Jh. Römische Ansiedlungen
6.-8. Jh. Franken in Wesseling
820 Kloster Montfaucon erhält die Grundherrschaft über "Waslicia"
858 Keldenich erstmals urkundlich erwähnt - Stift Notre Dame in Soissons Grundherr
1113 Urfeld erstmals urkundlich erwähnt - Stift Dietkirchen Grundherr
1173 Berzdorf erstmals urkundlich erwähnt - Stift St. Gereon Grundherr
1238 Erste urkundliche Erwähnung des Ortes Oberwesseling
1459 (Nieder)wesseling von Montfaucon an das Stift St. Cassius verkauft
um 1700 Gespannwechselstelle der Treidelschiffahrt
1793/94 Erster Industriebetrieb in Wesseling (Gerberei)
1843 Bleiweißfabrik in der Clarenburg
1848/49 Unruhen in Wesseling - Bürgermeisteramt nach Hersel verlegt
1880 Gründung der Chemischen Fabrik Wesseling, heute Evonik Industries AG
1900 Niederlassung eines Zweigwerkes der Pohlig-Heckel-Bleichert Vereinigte Maschinenfabriken AG (1979 wieder geschlossen)
Niederlassung eines Zweigwerkes der Eisenbahn-Verkehrsmittel AG - EVA - (heute Waggonwerk Brühl GmbH)
1901 Eröffnung der Rheinwerft Wesseling und der Bahnstrecke Vochem / Wesseling
1906 Eröffnung des Güter- und Personenverkehrs durch die Rheinuferbahn
1909 Niederlassung der Deutschen Norton GmbH (Schleifmittel), bis 1992
1912/13 Errichtung Altes Rathaus - Bürgermeisteramt wieder in Wesseling
1919 Gründung der Firma Köln-Wesseling Eisenbau
Übernahme der Reederei Schürmann und Söhne durch die "Vereinigungsgesellschaft Rheinische Braunkohlenwerke GmbH", Abt. Schifffahrt (seit 1999 in Wesseling geschlossen)
1921 Niederlassung der Feldmühle AG (heute Saint-Gobain Abrasives GmbH)
1932 Errichtung des Amtes Wesseling (Wesseling, Keldenich und Berzdorf)
1935 Eingemeindung Keldenichs nach Wesseling
1937 Gründung der Union Rheinische Braunkohlen Kraftstoff AG (UK), seit 2004 Shell Deutschland Oil GmbH Rheinland Raffinerie Werk Wesseling
1952 Niederlassung Zweigwerk der Degussa, heute Evonik Industries AG
1953 Gründung der "Rheinische Olefinwerke GmbH" (ROW), seit 2007 LyondellBasell Industries
1961 Auflösung des Amtes Wesseling; Eingemeindung Berzdorfs
1969 Eingemeindung des Ortes Urfeld
1972 Verleihung der Bezeichnung Stadt; Einweihung des Neuen Rathauses, Begründung der Städtepartnerschaft mit Pontivy
1975 Eingemeindung in die Stadt Köln zum 1. Januar
1976 Ausgemeindung aus der Stadt Köln zum 1. Juli
1983 Beginn der Städtepartnerschaft zwischen Wesseling und West Devon
1984 Begründung der Städtepartnerschaft mit der Stadt Traunstein
1990 Aufnahme städtepartnerschaftlicher Beziehungen mit der Stadt Leuna
1995 Verleihung der Ehrenfahne des Europarates an die Stadt Wesseling
2004 Eröffnung Rheinforum, Umbenennung Rathausplatz in Alfons-Müller-Platz
2006 Einweihung Platz am Rheinforum mit Mahnmahl für jüdische NS-Opfer
2007/08 Funde aus der Spätaltsteinzeit bei Ausgrabungen auf dem Eichholzer Acker
2009 Hans-Peter Haupt (CDU) zum neuen Bürgermeister gewählt
2010 Einweihung der neuen Rheinschule in Urfeld
2012 Einweihung des neu gestalteten Rheinufer mit Freitreppe und Rheinsteg
Eröffnung der Einkaufspassage „Forum Wesseling“ im ehemaligen Hertie-Haus
2013 Platz vor dem Rheinforum nach dem SPD-Politiker Otto Wels benannt



Einwohner/innen

Stadt Wesseling	insgesamt	36.451
	davon männlich	17.880
	davon weiblich	18.571
Nach Stadtteilen:	Wesseling-Mitte	12.633
	Berzdorf	4.856
	Keldenich	14.861
	Urfeld	4.101

Quelle: Kommunale Datenverarbeitungszentrale KDVZ, Stand: 31.12.2013

Bevölkerungsentwicklung

Einwohner/innen

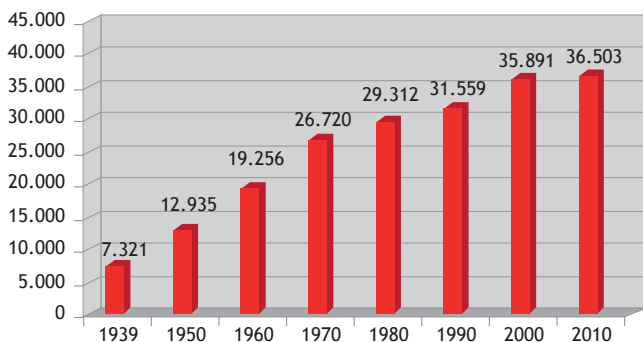

Quelle: Stadt Wesseling

Haushalte

	2004	2005	2006	2007	2008	2009	2010	2011	2012	2013
Wesseling	6.285	7.326	6.831	7.533	7.585	7.331	7.586	7.677	7.721	7.970
Keldenich	7.170	8.466	7.996	8.562	8.807	8.442	8.785	8.856	8.921	9.058
Berzdorf	2.266	2.680	2.569	2.814	2.839	2.798	2.864	2.896	2.931	2.964
Urfeld	1.720	2.099	2.065	2.192	2.265	2.202	2.317	2.328	2.343	2.424
insgesamt	17.441	20.571	19.461	20.101	21.496	20.753	21.552	21.757	21.916	22.416

Quelle: Kommunale Datenverarbeitungszentrale KDVZ, Stand: 31.12.2013



Geburten 2013

absolut
2013 = 283
2012 = 314

männlich
2013 = 162
2012 = 158

weiblich
2013 = 121
2012 = 156



Quelle: Standesamt Wesseling und KDZV

Eheschließungen in Wesseling

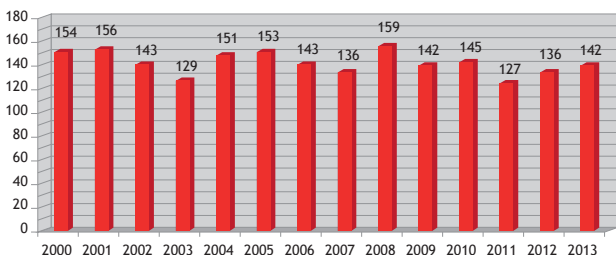

Quelle: Standesamt

Sterbefälle in Wesseling

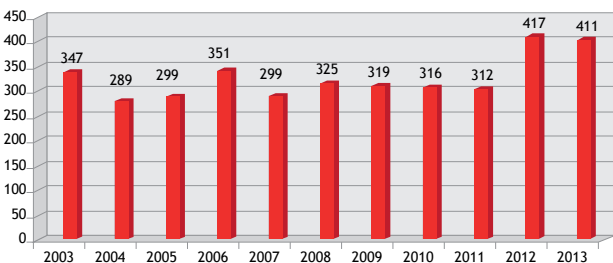

Quelle: Standesamt Wesseling



Aufbau der Bevölkerung 2013

Altersstufe	0-9	10-19	20-29	30-39	40-49	50-59	60-69	70 u.ä.	gesamt
insgesamt	3.090	4.118	4.463	4.313	6.024	5.540	3.901	5.002	36.451
Migranten	198	541	788	1.124	974	609	512	297	5.043
männlich	1.565	2.119	2.210	2.124	3.061	2.777	1.9009	2.124	17.880
weiblich	1.525	1.999	2.253	2.189	2.963	2.763	2.001	2.878	18.571
verheiratet	0	4	762	2.439	4.027	4.132	2.921	2.859	17.144
verwitwet	0	0	3	11	50	195	380	1.716	2.355
geschieden	0	0	41	303	795	874	459	321	2.793
ledig	3.090	4.114	3.657	1.560	1.152	339	141	106	14.159

Quelle: Kommunale Datenverarbeitungszentrale KDVZ, Stand: 31.12.2013

Einwohner mit ausländischer Staatsbürgerschaft

	2004	2005	2006	2007	2008	2009	2010	2011	2012	2013
Afrika	237	204	203	211	203	200	202	192	141	197
Amerika	51	52	50	48	46	47	44	47	53	55
Asien	2.492	2.292	2.269	2.428	2.383	2113	2.007	2.172	2.124	2.097
Australien	3	3	3	3	3	2	3	3	1	1
Europa	2.741	2.674	2.561	2.387	2.347	2.477	2.559	2.542	2.716	2.675
sonstige Staaten	19	18	14	10	9	13	10	12	9	18
insgesamt	5.543	5.243	5.100	5.087	4.991	4.852	4.865	4.968	5.044	5.043

Quelle: Kommunale Datenverarbeitungszentrale KDVZ, Stand: 31.12.2013



Ratsmitglieder

CDU	Auge	Stephan	Aachener Straße 12
	Bach	Jürgen	Kranichweg 31
	Böhner	Georg	Entenfangstraße 41
	Engels-Bremer	Martina	Keltenstraße 4
	Engels-Welter	Monika	Am Markt 17
	Hambach	Paul	Klobbotzstraße 5
	Keilhau	Giovanna	Ubierweg 26
	Laue	Kim	Kolpingstraße 1
	Nahlen	Karl-Peter	An St. Germanus 6
	Nettersheim	Maria Elisabeth	Birkenstraße 8
	Pulver	Udo	Allerstraße 11
	Recht	Josef	Eichendorffstraße 24
	Rothermund	Manfred	Ubierweg 11
	Schiffer	Paul-Jürgen	Schwalbenweg 8
	Speckner	Monika	Am Nordbahnhof 34
	Tóth	Irmtraut	Pfälzer Weg 1
Wanner	Hubert	Lohrbergweg 7	
SPD	Bobowk	Monika	Jägerstraße 22
	Geyr	Sabine	Eburonenweg 40
	Halbritter	Gisela	Hermann-Löns-Straße 50
	Halbritter	Helmut	Hermann-Löns-Straße 50
	Herrwegen	Helge	An St. Germanus 13
	Kornmüller	Detlef	Oppelner Straße 40
	Kutsch	Guta-Ingeborg	Balthasar-Neumann-Weg 15
	Latak	Helmut	Theodor-Körner-Straße 13
	Mauel	Hans	Stefan-Lochner-Weg 22
	Meiers	Ute	Aachener Straße 48
	Meyn	Heidi	Liegnitzer Straße 17
	Schulze	Markus	Fuldastraße 7
FDP	Karl	Thorsten	Dohlenweg 13
	Konrad	Jürgen	Vermeerweg 27
	Nep	Peter	Zeisigweg 41
	Pesch	Bernd	Sebastianusstraße 11
	Troppens	Claudia	Am Schmettenstück 35
GRÜNE	de Lange	Dr. Stefanie	Starenweg 5
	Kutzer	Jörg	Bonner Straße 113
	Kutzer	Maria Therese	Bonner Straße 113
	Strobel	Ludger	Martinstraße 2
DIE LINKE	Jügel	Sascha	Böcklinstraße 38
	Stori	Amir Koror	Kiebitzweg 12
WIR/FWW	Hermans	Erich	Im Grund 15
	Meschwitz	Klaus	Auf dem Rheinberg 11



Stadtrat

Sitzverteilung:
42 Sitze insgesamt

- ◆ **Bürgermeister Hans-Peter Haupt**
1. stellv. Bürgermeister Bernd Pesch
2. stellv. Bürgermeisterin Sabine Geyr

Fraktionsvorsitzender CDU: Manfred Rothermund
Fraktionsvorsitzender SPD: Hans Mael
Fraktionsvorsitzender FDP: Jürgen Konrad
Fraktionsvorsitzende GRÜNE: Maria Therese Kutzer
Fraktionsvorsitzender DIE LINKE: Sascha Jügel
Fraktionsvorsitzender WIR/FWW: Klaus Meschwitz

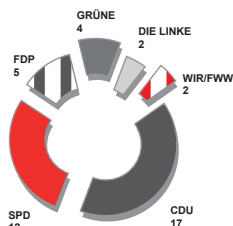

Wahlen

		CDU	SPD	FDP	Grüne	DIE LINKE	WIR/FWW	Einzelbewerber
		%	%	%	%	%	%	%
Kommunalwahl	1976	44,53	44,37	10,9	-			
Kommunalwahl	1979	52,35	40,44	7,08	-			
Kommunalwahl	1984	48,86	36,11	6,96	8,07			
Kommunalwahl	1989	47,32	37,14	7,88	7,64			
Kommunalwahl	1994	40,04	44,02	7,12	8,82			
Kommunalwahl	1999	50,01	37,06	7,4	5,53			
Kommunalwahl	2004	46,65	36,02	9,36	7,97			
Kommunalwahl	2009	40,93	29,83	12,26	8,48	4,46	4,05	
Bürgermeisterwahl	1999	47,34	43,1	9,56	-			
Bürgermeisterstichwahl	1999	55,21	44,79	-	-			
Bürgermeisterwahl	2004	49,98	36,43	8,89	4,7			
Bürgermeisterstichwahl	2004	55,41	44,59	-	-			
Bürgermeisterwahl	2009	34,4	24,33	-	4,85	3,18	-	33,25
Kreistagswahl	2004	46,02	34,6	10,18	9,21			
Kreistagswahl	2009	43,3	27,16	9,42	10,69	4,59		
Landratswahl	1999	49,07	40,31	4,0	4,49			
Landratsstichwahl	1999	56,29	43,71	-	-			
Landratswahl	2004	44,51	41,51	7,74	6,24			
Landratsstichwahl	2004	49,0	51,0	-	-			
Landratswahl	2009	49,43	27,33	-	12,08	4,79		
Landratswahl	2013	48,5	33,31	-	6,66	5,61		
Landratsstichwahl	2013	60,56	39,44	-	-	-		
Landtagswahl	2005	44,48	38,23	6,46	5,06			
Landtagswahl	2010	34,9	33,42	7,38	10,34	5,9		
Landtagswahl	2012	25,09	38,89	9,43	10,01	2,69		
Bundestagswahl	2002	34,9	43,6	10,1	8,1			
Bundestagswahl	2005	31,9	41,6	11,31	6,69			
Bundestagswahl	2009	32,84	27,62	16,55	8,44	8,7		
Bundestagswahl	2013	40,4	30,96	5,44	6,80	5,94		
Europawahl	1999	47,61	38,35	4,06	5,13			
Europawahl	2004	43,8	27,38	8,5	10,72			
Europawahl	2009	38,32	26,49	14,25	9,35	4,42		



Ortsbürgermeister

Wesseling-Mitte

Theodor Engels Tel.: 02236 42791 Mobil: 0177 6049070
Am Markt 20 E-Mail: mennymeisen@aol.de

Keldenich

Paul Hambach Tel.: 02236 47174 Mobil: 0172 2647551
Klobbotzstraße 5 E-Mail: Paul.Hambach@de.atlascopco.com

Urfeld

Manfred Rothermund Tel.: 02236 923233 Mobil: 0177 6800854
Ubierweg 11 E-Mail: m.rothermund@urfeld.de

Berzdorf

Udo Pulver Tel.: 02232 5293 Mobil: 0174 9495518
Allerstraße 11 E-Mail: nebeldruck@t-online.de

Bei folgenden Angelegenheiten können Ihnen die Ortsbürgermeister
u. a. weiterhelfen:

- Ausstellung von Lebensbescheinigungen
- Entgegennahme von Anträgen und Weiterleitung an die zuständigen Bereiche der Stadtverwaltung
- Entgegennahme von Schadensmeldungen an städtischen Einrichtungen (z. B. Straßenbeleuchtung, Bürgersteige, Spielplätze)
- Aushändigung von städtischem Informationsmaterial, gelben Säcken, Hundekottüten und ggf., soweit vorhanden, Anträgen und Formularen

Seniorenbeirat

In Wesseling wurde am 27. September 2009 gleichzeitig mit der Bundestagswahl ein neuer Seniorenbeirat gewählt. Dem Gremium gehören 13 Mitglieder an.

- ◆ **Vorsitzende:** Maria Mund Klobbotzstraße 9 Tel.: 02236 47409
1. Stellvertreterin: Elisabeth Sölla Württemberger Weg 2 Tel.: 02236 46087
2. Stellvertreter: N.N.
3. Stellvertreter: Karl-Heinz Wiel Johannesstraße 9a Tel.: 02236 43100

Integrationsrat

In Wesseling wurde am 7. Februar 2010 ein Integrationsrat gewählt. Dem Gremium gehören zurzeit 11 Mitglieder an, und zwar 4 gewählte Migrantenvertreter und 7 vom Rat der Stadt Wesseling entsandte Ratsmitglieder.

- ◆ **Vorsitzende:** Giovanna Keilhau Ubierweg 26 Tel.: 02236 59107
- Stellvertreter: Vedat Dural Fuchsweg 21 Tel.: 02236 41757



Haushalt 2014

Da die Haushaltswirtschaft der Stadt Wesseling in den Jahren 2008 bis 2013 mit zum Teil beträchtlichen Fehlbeträgen abgeschlossen hat, ist die Stadt zur Aufstellung eines Haushaltssicherungskonzepts (HSK) verpflichtet. Darin muss sie den Zeitpunkt beschreiben, an dem sie den Haushaltsausgleich wieder erreicht, d. h. an dem die Einnahmen wieder die Ausgaben decken. Sie muss zudem beschreiben, mit welchen Maßnahmen der Haushaltsausgleich wieder erlangt werden soll.

Das Haushaltssicherungskonzept bedarf der Genehmigung der Aufsichtsbehörde. Es ist genehmigungsfähig, wenn bis spätestens im zehnten auf das Haushaltsjahr folgenden Jahr die Wiedererlangung des Haushaltsausgleichs dargestellt werden kann.

Das mit dem Haushalt 2014 beschlossene HSK zeigt auf, dass die Stadt im Jahr 2024 wieder über einen ausgeglichenen Haushalt verfügt. Die Verwaltung geht deshalb davon aus, dass der Haushalt 2014 durch die Aufsichtsbehörde genehmigt wird.

Quelle: Stadt Wesseling, Kämmerei

Steuerhebesätze 2014

Grundsteuer A	220 v. H.	Gewerbsteuer	460 v. H.
Grundsteuer B	450 v. H.		

Quelle: Stadt Wesseling, Kämmerei

Gewerbesteueraufkommen 2014

Gewerbesteueraufkommen	23.700.000 Euro
abzuführende Gewerbesteuerumlagen an Bund und Land	<u>- 3.555.100 Euro</u>
Saldo	20.144.900 Euro
darauf entfallende Kreisumlage	<u>- 7.365.300 Euro</u>
der Stadt verbleibende Gewerbesteuer	12.779.600 Euro

Quelle: Stadt Wesseling, Kämmerei

Verschuldung

Pro-Kopf-Verschuldung	2013	433 Euro
Pro-Kopf-Verschuldung	2014	415 Euro
Schulden insgesamt	2013	15.176.000 Euro
Schulden insgesamt	2014	14.530.000 Euro

Quelle: Stadt Wesseling, Kämmerei - Stand: jeweils 1.1. des Jahres



Personalentwicklung

Jahr	2007	2008	2009	2010	2011	2012	2013
Personalbestand gesamt	412	438	427	419	416	412	412
davon Personal ARGE	28	31	33	30	11	7	6
davon Azubis	21	32	26	18	20	22	22

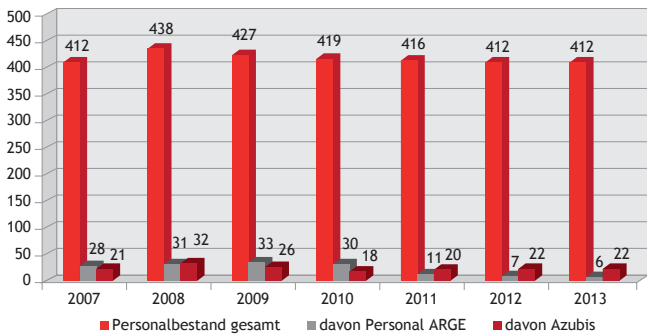

Bürgermeister

Dezernat I
Bürgermeister
Hans-Peter Haupt ☎ - 255
02236 701 - 0

Zentrales Management ¹⁾
Rolf Düffel ☎ - 271
Maria Schmieden ☎ - 434

Personalservice
Jürgen Ruttkowski ☎ - 269

Ratsbüro
Dirk Meerwein ☎ - 276

Interne Dienste
(IT-Service, Einkauf,
Poststelle, Druckerei)
Rolf Jacobs ☎ - 246

Gleichstellung
Manuela Zinke ☎ - 540

**Kultur, Sport,
Städtepartnerschaften**
Friedhelm Weidenhaupt ☎ - 281

> **Kultur**
Stefan Bab ☎ - 280

> **Sport**
Astrid Mühle ☎ - 267

> **Archiv**
Martina Zech ☎ - 319

> **Büchereien**
Birgit Raabe ☎ - 219

**Presse, Wirtschaftsförderung
und Liegenschaften**
Peter Adolf ☎ - 254

> **Erwerb und Veräußerung
von Grundstücken**
Hardy Schlieter ☎ - 404

Örtliche Rechnungsprüfung ²⁾
Annette Kuhl ☎ - 259

Kämmerer
Manfred Hummelsheim ☎ - 283

**Finanzmanagement,
-service und Beteiligungen**
Martina Stange ☎ - 285

Stadtkasse
Caroline Lammers ☎ - 291

Kommunale Abgaben
Heike Schlieter ☎ - 446

1) Rolf Düffel:
Ratsbüro, Kultur, Presse

Maria Schmieden:
Personalservice, Interne Dienste,
Gleichstellung

Das Zentrale Management nimmt
zusätzlich die Koordinierung von
Querschnittsprojekten wahr.

- 2) Aufgrund öffentlich-rechtlicher Vereinbarung werden die Aufgaben gemäß § 103 Abs. 1 GO NRW durch die Stadt Brühl wahrgenommen.
- 3) Die Aufgaben im Rahmen des ÖPNV sind unter Inanspruchnahme von Personal des Dezernates beim Dezernenten angegliedert.
- 4) Aufgrund öffentlich-rechtlicher Vereinbarung werden die Aufgaben gemäß § 28 SGB VIII durch die Stadt Wesseling wahrgenommen.



Hans-Peter Haupt

Dezernat II
Beigeordneter
Erwin Esser ☎ - 308



Sicherheit und Ordnung, Einwohnerwesen Karl-Heinz Meschede ☎ - 229
> Bürgeramt Karl-Heinz Meschede ☎ - 229
> Standesamt Dieter Jirasek ☎ - 221
Feuerwehr und Rettungswesen André Bach ☎ 9440-15 (kommissarisch)
Schulen Jürgen Marx ☎ - 279
Soziale Hilfen und Wohnungswesen Harald Albert ☎ - 427
Kinder, Jugend und Familie Michael Querbach ☎ - 266
> Soziale Dienste Birgit Rudolf ☎ - 323
> Kindertageseinrichtungen Margarita Papasteriadi ☎ - 304
> Jugendförderung Markus Kröger ☎ 9499957
Familien- und ⁴⁾ Erziehungsberatungsstelle Wesseling und Brühl Frank Krüger ☎ 394-717

Dezernat III ³⁾
Erster Beigeordneter
Gunnar Ohrndorf ☎ - 262



Recht, Bauverwaltung und -aufsicht Wolfgang Weik ☎ - 278
> Bauaufsicht (Bauanträge, Baugenehmigungen) Iris Wolfram ☎ - 450
> Bauverwaltung (Erschließungs- und Straßenbaubeiträge) Frank Hospes ☎ - 365
> Denkmalschutz /-pflege Jakob Hopperdietzel ☎ - 265 Frank Hospes ☎ - 365
> Zentrale Vergabestelle Karl Skiba ☎ - 342
Stadtplanung Ursula Schneider ☎ - 335
Immobilienmanagement Marianne Tietz-Graf ☎ - 344
> Gebäudeunterhaltung Marianne Tietz-Graf ☎ - 344
> Gebäudenutzung Hartmut Mühle ☎ - 439
Verkehrsflächen Lothar Schulze ☎ - 362
Stadtwerke GmbH ☎ 9442-0
Entsorgungsbetriebe Wesseling ☎ 9442-0



Ehrenbürger der Stadt

Anton Engels †	27.02.1973
Franz Boss †	27.02.1973
Heinrich Nagel †	08.06.1993
Alfons Müller † (Altbürgermeister)	12.11.1994
Marianne Andreas †	06.12.2000
Franz Durant	06.12.2000
Peter Jansen	06.12.2000

Träger des Ehrenringes der Stadt

Friedrich Wilhelm Schmidt †	28.04.1970
Hans Heinen †	17.09.1974
Dr. Dieter Sellner	20.12.1977
Eduard Welty †	30.01.1979
Heinrich Nagel †	19.06.1979
Mathias Scheidberger †	19.06.1979
Alfons Müller †	18.05.1982
Ulrich Römer †	25.06.1985
Robert Latzel †	28.01.1986
Wolfgang Andreas	15.07.1986
Christian Bernartz †	15.07.1986
Horst Schmidt	13.12.1988
Fred Loose	12.06.1990
Franz Durant	05.03.1991
Hans (Jean) Riemann	22.10.1991
Marianne Andreas †	23.06.1994
Peter Jansen	23.06.1994
Dr. Karl-Friedrich Krings †	23.06.1994
Paul-Heinz Meimeth †	12.11.1994
Jakob Sölla	12.11.1994
Gerhard Clausen	02.07.1996
Marianne Schneider	08.10.1996
Reinhard Konda	20.06.1998
Ulfried Schwencke	15.06.1999
Peter Möllmann	07.12.1999
Irma Knopf †	18.12.2001
Msgr. Lothar Maßberg †	18.12.2001
Klaus Ebert †	21.12.2004
Hildegard Hergett † - posthum -	15.12.2009
Fritz Graf	15.12.2009
Bernhard Hadel	30.03.2012
Detlef Tropsens	04.05.2012



Träger der Ehrennadel der Stadt

Cordula Krane	04.09.1979
Wolfgang Krane †	04.09.1979
Anneliese Schöneberger †	04.09.1979
Dr. Edgar Albert †	10.11.1981
Michel Masson †	21.05.1982
Ulrike Meyfarth	02.11.1982
Sven Backlund †	26.04.1983
Christian Bernartz †	08.11.1983
Annick de Geyer d'Orth †	16.05.1985
Jo Hawkins	16.05.1985
John Philpott †	16.05.1985
Friedrich Wolter †	28.01.1986
Joseph Lécuyer	01.07.1986
Walter Passmore †	01.07.1986
Josef Breuer †	15.12.1987
Anton Nettersheim †	15.12.1987
Dr. Werner Bongartz †	28.06.1988
Ernst Lichtenberg †	28.06.1988
Pfarrer Johannes Benz †	31.01.1989
Dr. Helmut Reinhardt †	31.01.1989
Alfred Höver	12.11.1994
Rudolf Scheidberger †	12.11.1994
Pfarrer Alexander Friedrich †	19.09.1995
Ludwig Egyptien † - posthum -	12.12.1995
Prof. Dr. Neven Olivari	28.10.1997
Karl-Heinz Brenig	07.12.1999
Rüdiger Kibilka	07.12.1999
Rolf Engels †	18.03.2003
Pfarrer Martin Lahusen	18.03.2003
Monika Ebert	21.12.2004
Theodor Engels	22.01.2008
Fritz Stahl	11.03.2008
Gerda Boß	03.03.2009
Anneliese Grosch	03.03.2009
Claus Doering	03.03.2009
Monika Bobowk	15.12.2009
Elmar Gillet	15.12.2009
Winfried Marx	15.12.2009
Johann Reiner	16.01.2012
Brigitte Sombrowski	16.07.2013



Träger der Sportplakette der Stadt

Bauerfeind, Konrad	1970
Schlieter, Hardy	1970
Meyfarth, Ulrike	1971
Riemann, Fritz †	1971
Verehrtensportgemeinschaft Wesseling e.V.	1972
Walpurgis, Theo	1972
Damen- und Herrenriege der DLRG e.V. Ortsgruppe Wesseling	1973
Kirschke, Gerhard †	1973
Engels, Willi †	1973
Esser, Josef †	1974
Vetter, Karl	1974
Weidenbrück, Josef	1974
Bertsch, Ludwig †	1978
Kötting, Rudolf †	1978
Ilius, Dietrich †	1979
Federau, Hans-Joachim	1979
1. Mannschaft des SV Wesseling 1919 e.V.	1979
1. Mannschaft des Turn- und Sportvereins Wesseling e.V. Handballabteilung	1979
Andreas, Wolfgang	1980
Damenmannschaft des 1. Bahnen-Golf-Clubs Rheinpark Wesseling e.V.	1980
Ludwig, Birgit	1981
Potthoff, Heinz	1981
Kahle, Gerhard	1981
Metz, Stephanie	1983
Heidenreich, Yorck	1983
Triebkorn, Peter	1983
Böttcher, Paul †	1985
Linnartz, Günther	1985
Schneider, Hans Georg	1985
Stemmler, Michael	1985
TuS Sportkegelabteilung Weibliche Jugend A-Mannschaft	1986
Monschau, Matthias	1986
Lichtenberg, Ernst †	1986
Starke, Helmut	1986
Klein, Georg	1987
Müller, Alfons †	1987
Müller-Sachs, Marianne	1987
Otremba, August †	1987



Träger der Sportplakette der Stadt

Kuth, Josef †	1988
Rackwitz, Heinz	1989
Lehmann, Manfred	1989
Sölla, Jakob	1990
Hähl, Birgit	1990
Adolph, Gottfried	1991
Nett, Günter	1991
Heusler, Dietrich †	1991
Kallweit, Martin †	1992
Pelzer, Hans †	1992
Keuth, Matthias	1994
Schmid, Horst †	1994
Lieber, Rosemarie	1998
Lüttgen, Marlies	1998
Broich, Dieter	1998
Linden, Christa	1999
Niemeyer, Gerd †	1999
Schmelzer, Wilhelm	2000
Führ, Michael	2002
Barthel, Lothar	2002
Andreas, Marianne †	2004
Pütz, Gerd	2004
Thimm, Manfred	2005
Breuer, Karl	2005
Scheuß, Gudrun	2006
Scheuß, Eduard	2006
Krüger, Manfred	2007
Kayas, Nildem	2008
Fuchs, Regina	2009
Gather, Markus	2009
Helbach, Sven	2009
Laga, Sören	2010
Dehmel, Udo	2011
Schneider, Helmut	2013



Träger der Kulturplakette der Stadt

Dr. Christoph Ehmann	1988
Theo Breuer †	1989
Dr. Helmut Pfannmüller †	1989
Hedelind Hamm	1990
Hannelore Mösch	1990
Ilse Schellschmidt	1990
Anton Vochem †	1990
- posthum -	
Männerchor 1894 Berzdorf e.V.	1990
Hildegard Risch †	1991
Marie-Armelle Dehapiot	1992
Louis Robic †	1992
Elaine M. Bentley	1993
Gerry Cotton	1993
Adolf Lauer	1993
Theo Engels	1994
Fritz Stahl	1994
Rudolf Wamsler	1994
Hans-Peter Förster	1995
Peter Möllmann	1995
Hans (Jean) Riemann	1995
Cordula Krane	1996
Wolfgang Krane †	1996
Eleonore von Joest	1997
Redaktion der Wesseling Heimat- und Geschichtsblätter des Vereins für Orts- und Heimatkunde Wesseling e.V.	1998
Paul Nagel	1999
Anneliese Schöneberger †	2001
Mike Herting	2002
Otto Scholtes	2003
Hartmut Karl †	2004
Martin Perscheid	2004
Helga Rost	2006
Lambert Kleesattel	2007
Helmut Ritter	2008
Wilfried Arsan †	2009
- posthum -	
Gottfried Weber	2011
Klamp, Hans	2012



Ehrenpreis "Kulturverein des Jahres..."

Kirchenchor St. Josef	2002
Musikfreunde Urfeld	2003
Männer-Gesang Verein 1844 Wesseling e. V.	2004
Akkordeon-Orchester Wesseling	2005
Musikforum Wesseling e.V.	2006
Mandolinenorchester "Festklänge" 1920 Wesseling e.V.	2007
MGV "Liederkranz" Urfeld 1873 e.V.	2008
Tambourcorps "Gut Klang" 1923 Keldenich	2008
Kunstverein Wesseling e.V.	2009
Phoenix Theater Wesseling e.V.	2011
Chor An St. Germanus	2013

"Preis für soziales Engagement "

Kolpingfamilie St. Andreas	2008
Wesselinger Tafel e.V.	2009
Freunde und Förderer des Dreifaltigkeitskrankenhauses Wesseling e.V.	2010
"Grüne Damen" des Dreifaltigkeitskrankenhauses Wesseling	2011
Eheleute Angelika und Peter Kühweidler	2012
Hospizverein Wesseling e.V.	2013

Kultur, Stadtbücherei, Artothek

■ Stadtbücherei mit über 27.000 Medien

■ Artothek mit ca. 280 Kunstwerken

Alfons-Müller-Platz
50389 Wesseling
Tel.: 02236 701-219, -482

◆ Öffnungszeiten

Di. 13:30 - 19:00 Uhr
Mi. 10:00 - 17:30 Uhr
Do. 10:00 - 17:30 Uhr
Fr. 09:00 - 13:00 Uhr
Sa. 10:00 - 13:00 Uhr

■ Sonstige Bildungseinrichtungen

Volkshochschule Rhein-Erft
Auf dem Sonnenberg 22, Wesseling
Tel.: 02236 45366, Fax: 02232 47509

Politische Bildung der Konrad-Adenauer-Stiftung e. V.
Hauptabteilungen: Bildungswerke, Bildungszentrum, Kultur
Schloss Eichholz, Urfelder Straße 221, Wesseling
Tel.: 02236 707-0, Fax: 02236 707-230



Veranstaltungen 2014

03.04.	Kabarett mit Konrad Beikircher
06.04.	Konzert „Die Madämchen“
04.05.	Frühlingsfest Förderverein Dreifaltigkeits-Krankenhaus
9.05.-11.05.	Wesseling Mai
23.05.	Konzert Bläck Fööss
25.05.	5. Wesseling Kriminacht
30.05.+31.05.	4. Straßen- und Kneipen-Festival „Rhein-669-Klang“
15.06.	Wesseling City-Flohmarkt
30.06.	LyondellBasell Preisträgerkonzert
05.07.	Open-Air-Konzert im Rheinpark
06.07.	Stadtfest und Wessinale
12.09.	Kabarett mit Margie Kinsky
14.09.	Tag des offenen Denkmals
14.09.	Wesseling City-Flohmarkt
19.09.	Konzert Brings
27.09.	Night of Champions
12.09.	Englisches Kabarett mit Mark Britton
04.10.	Heinz-Erhardt-Abend
01.11.	Gentleman Kabarett Carsten Höfer
14.11.	Kabarett Barbara Ruscher
28.11.-30.11.	Weihnachtsmarkt
29.11.	Kabarett Improvisationstheater Springmaus

Weiteres Kulturangebot

- Ausstellungen im Rathaus, in der städtischen Galerie Schwingeler Hof, in der Scheunen-Galerie Schwingeler Hof, in der MuseumsWerkstatt Schwingeler Hof sowie im ArtForum Bonner Straße
- Matineen im Kleinen Theater im Rheinforum
- Eichholzer Schlosskonzerte
- Rheinparkkonzerte
- Bilderbuchkino für Kinder in der Stadtbücherei
- Kinotag für Kinder und Senioren im Rheinforum
- Tanztee für Senioren im Rheinforum
- Sonderveranstaltungen (Theater, Konzerte, Kabarett, Lesungen) im Rheinforum
- Phoenix Theater Wesseling e. V.
- VHS-Vorträge im "Haus Sonnenberg"
- Veranstaltungen (Lesungen u. a.) in der Stadtbücherei
- Musik in der Kapelle
- Konzerte der Kirchengemeinden Wesselings

Die aktuellen Termine erfahren Sie aus der Tagespresse sowie unter der Rubrik Veranstaltungskalender auf den städtischen Internetseiten www.wesseling.de. Vierteljährlich erscheint der Wesseling Kulturkalender, der unter <http://www.wesseling.de/verwaltung/publikationen> zum Download bereit steht und kostenlos im Rathausfoyer erhältlich ist.

Weitere Auskünfte:

Stadt Wesseling - Der Bürgermeister
Fachbereich Kultur
Stefan Bab
Tel.: 02236 701-280



Schulen

Katholische Grundschulen	Schülerzahl
Brigidaschule , Hauptstraße 101, Berzdorf Tel.: 02232 941403, Fax: 02232 941405, Brigidaschule@wesseling.de	178
Goetheschule , Wilhelmstraße, Wesseling Tel.: 02236 948602, Fax: 02236 948603, Goetheschule@wesseling.de	312
Schillerschule , Schulstraße 5, Keldenich Tel.: 02236 969120, Fax: 02236 969129, Schillerschule@wesseling.de	329

Gemeinschaftsgrundschulen	Schülerzahl
Albert-Schweitzer-Schule , Schulstraße 5, Keldenich Tel.: 02236 969110, Fax: 02236 969119, Albert-Schweitzer-Schule@wesseling.de	93
Johannes-Gutenberg-Schule , Gartenstraße 14, Wesseling Tel.: 02236 942773, Fax: 02236 942774, Gutenbergschule@wesseling.de	178
Rheinschule , Josef-Kuth-Weg 4, Urfeld Tel.: 02236 923058, Fax: 02236 923060, Rheinschule@wesseling.de	170

Weiterführende Schulen	Schülerzahl
Wilhelm-Busch-Schule , städt. Gemeinschaftshauptschule Berzdorfer Straße (Eingang), Wesseling Tel.: 02236 898600, Fax: 02236 898666, Hauptschule@wesseling.de	369
Albert-Einstein-Realschule Schwarzdornweg (Eingang), Wesseling Tel.: 02236 898700, Fax: 02236 898666, Realschule@wesseling.de	627
Käthe-Kollwitz-Gymnasium Bogenstraße (Eingang), Wesseling Tel.: 02236 898800, Fax: 02236 898666, Gymnasium@wesseling.de	656

Privatschule Dany
Staatlich anerkannte Ergänzungsschule
Bonner Straße 46, Wesseling
Tel.: 02236 599078, Fax: 02236 840587, info@privatschule-dany.de

Stand: Schuljahr 2013/2014

Sonstige Schulen

Goldenberg Berufskolleg des Rhein-Erft-Kreises Hürth/Wesseling
Standort Wesseling, Gartenstraße 16
Tel.: 02236 943960, Fax: 02236 9439619, wesseling@goldenberg-berufskolleg.de

Musikschule Metronom
Instrumental- und Gesangsunterricht für Kinder und Erwachsene,
Früherziehung und Grundausbildung
Tel.: 0228 474748



Sport und Erholung

5	Angelgewässer	
2	Hallenbäder	
	Ulrike-Meyfarth-Stadion mit Leichtathletik-Einrichtung	
	Jugendstadion mit Kunstrasenplatz	
	Kunstrasenplatz Berzdorf	
	Kunstrasenplatz Waldstraße	
2	Sportplätze	
	Sporthalle Am Kronenbusch	
9	Schulsporthallen	
	Gymnastikhalle Goetheschule	
	Mehrzweckhalle Urfeld	
	Minispielfelder Entenfang (Rasenplatz) und Lahnstraße (Kunstrasen)	
7	Fitness- und Sporteinrichtungen	
	BRONX ROCK - Kletterhalle	
2	Tennisanlagen	
2	Schießsportanlagen	
	Kegelcenter	
	Minigolfanlage	
	Hundeübungsplätze	
	Boule-Anlage Rheinpark	
	Inline-Skater-Anlage am Entenfang	
	Baseball- und Softballanlage Berzdorf	
	Naturschutzgebiet Entenfang	174.000 qm
	Freizeit- und Naherholungsanlage Entenfang	141.000 qm
	Kulturlandschaft Entenfang	92.000 qm
	Rheinpark	27.000 qm
	Parkanlage Birkenwäldchen	23.000 qm
	Coenders Park	10.000 qm

Schwimmbad - Öffnungszeiten

■ Gartenhallenbad Saarlandstraße, Tel.: 02236 375168

Hallenbad: Mehrzweckbecken 16,66 x 25,00 m, Lehrschwimmbecken 8,00 x 12,50 m, 1 Fitnessraum, 1 Blocksauna und 2 Saunaräume

■ Öffnungszeiten Schwimmbad

Montag	13:00 - 20:00 Uhr	Donnerstag	06:30 - 22:00 Uhr
Dienstag	06:30 - 22:00 Uhr	Freitag	06:30 - 22:00 Uhr
Mittwoch	06:30 - 19:00 Uhr	Samstag	06:30 - 19:00 Uhr
	19:00 - 22:00 Uhr (Damenbad)	Sonntag	08:00 - 19:00 Uhr

■ Öffnungszeiten Sauna

Montag	13:00 - 22:00 Uhr	Donnerstag	08:00 - 22:00 Uhr
Dienstag	08:00 - 14:00 Uhr (Damensauna)	Freitag	08:00 - 22:00 Uhr
	14:00 - 22:00 Uhr		
Mittwoch	08:00 - 14:00 Uhr	Samstag	08:00 - 19:00 Uhr
	14:00 - 22:00 Uhr (Damensauna)	Sonntag	08:00 - 19:00 Uhr

Änderungen bitte dem Internet unter www.wesseling.de entnehmen.



Städtepartnerschaften

Pontivy (Frankreich)	seit 1972
West Devon (England)	seit 1983
Traunstein (Deutschland)	seit 1984
Leuna (Deutschland)	seit 1990

Jugend, Gesundheit und Soziales

- 1 Krankenhaus mit 168 Betten
- 15 Arztpraxen (Allgemeinmedizin, Praktische Ärzte, Hausärzte, Internisten)
 - 1 Ergotherapie - Praxis
- 19 Fachärzte / -praxen
 - 2 Hebammen
 - 3 Kinderarzt - Praxen
- 14 Zahnarzt - Praxen
 - 2 Kieferorthopäden
 - 3 Tierarzt - Praxen
 - 3 Psychotherapeutische Praxen
 - 1 Sprachtherapeutische Praxis
 - 6 Krankengymnastik - Praxen
 - 9 Massage - Praxen
- 29 medizinische / kosmetische Fußpflege
 - 4 Optiker
 - 8 Apotheker
 - 3 Einrichtungen "Stationäre Pflege" mit 268 Betten
 - 2 Einrichtungen "Service Wohnen" mit 87 Altenwohnungen
 - 2 Einrichtungen Tagespflege
 - 7 Alten- und / oder Krankenpflegedienste
- 14 Seniorentreffs und -begegnungsstätten
 - 1 Seniorenwerkstatt
- 23 Tageseinrichtungen für Kinder
 - 1 Spielstube
 - 9 Krabbelgruppen, Eltern-Kind Spiel- und Gesprächskreise
- 43 Kinderspiel- und Bolzplätze
 - 5 Jugendheime
 - 1 städtisches Kinder- und Jugendzentrum

Vereine

Über 200 Sport-, Musik-, Karnevals-, kulturelle und sonstige Vereine und Verbände, Hilfsorganisationen und Selbsthilfegruppen.

Anschriften und Ansprechpartner der Vereine sowie Veranstaltungshinweise finden Sie im Internet unter www.wesseling.de/vereineundgruppen/.



Bauen und Wohnen

Bezeichnung	2009	2010	2011	2012	2013
Eingegangene Bauanträge, Teilungsanträge, u. ä.	488	417	441	473	704
erteilte Verwaltungsakte					
- Baugenehmigungen	272	229	235	237	320
- Bauvoranfragen	11	14	17	17	23
- Grundstücksteilungen	6	6	16	17	17
- Baulasteintragungen / Baulastauskünfte	125	94	103	158	285
- Abgeschlossenheitsbescheinigungen	4	7	1	5	7
- Verlängerung von Baugenehmigungen / Bauvoranfragen	16	17	37	9	17
- Ablehnungen	3	5	3	3	3
- Zurückweisungen	4	2	1	2	2
<hr/>					
Eingenommene Baugenehmigungsgebühren Euro	198.583	210.269	222.304	289.155	212.218
<hr/>					
Klageverfahren	5	6	4	2	2
Schwarzbauten	9	8	10	11	14
Zwangsgeldveranlagungen	1	2	-	1	1
Ordnungswidrigkeitsverfahren	19	21	10	11	14
Schriftliche Auskünfte	18	6	1	5	4
<hr/>					
	2009	2010	2011	2012	2013
erteilte Baugenehmigungen	272	229	235	237	320
hiervon u. a.					
- Einfamilienwohnhäuser	47	46	49	43	75
- Zweifamilienwohnhäuser	20	5	9	5	10
- Drei- und Mehrfamilienwohnhäuser	16	15	18	9	27
- Wohn- und Geschäftshäuser	4	2	3	2	2
- Garagen	26	22	27	21	22
- An-, Um- und Ausbauten	71	29	34	64	46
- Gewerbl. Vorhaben (Hallen, Bürogebäude, Werkstätten)	20	28	28	26	35
- Nachtragsbaugenehmigungen	18	23	25	17	27
- Werbeanlagen	17	24	18	11	9
- Abbruchgenehmigungen	8	7	5	7	15
- Vorbescheide auf Voranfragen	11	14	17	17	23
- Andere Vorhaben	14	14	2	15	29



Versorgung - Entsorgung

- ◆ **Gas:** Gasversorgungsgesellschaft mbH Rhein-Erft
Max-Planck-Straße 11, 50354 Hürth
Tel.: 02233 7909-0, Fax: 02233 7909-5000
Bereitschaftsdienst Tel.: 02233 77066
www.gvg.de
-
- ◆ **Strom:** RheinEnergie AG - Kundenzentrum
Parkgürtel 24, 50823 Köln
Service Center: Tel.: 0221 34645-300
Fax: 0221 178-3322
Entstördienst: Tel.: 0221 34645-600
www.rheinenergie.com
-
- ◆ **Wasser:** Stadtwerke Wesseling GmbH
Brühler Straße 95, 50389 Wesseling
Tel.: 02236 9442-0, Fax: 02236 9442-78
Wasserhärtebereich: hart
Bereitschaftsdienst Tel.: 0171 2408327
-
- Wasserbeschaffungsverband Wesseling - Hersel
Willy-Brandt-Straße 470, 50389 Wesseling
- Wasserwerk, Tel.: 02236 2728
- Verwaltung, Brühler Straße 95 Tel.: 02236 9442-0
www.stadtwerke-wesseling.de
-
- ◆ **Abwasser:** Entsorgungsbetriebe Wesseling - Betriebszweig Abwasser
Brühler Straße 95, 50389 Wesseling
Tel.: 02236 9442-0, Fax: 02236 9442-79
Bereitschaftsdienst Tel.: 0160 1723639
Tel.: 01520 9274652
- Abwasserreinigungsanlage Rodderweg, Tel.: 02236 949042
- Abwasserreinigungsanlage Weidenweg, Tel.: 02236 897714
www.entsorgungsbetriebe-wesseling.de
-
- ◆ **Telefon:** Telekom Deutschland GmbH
Landgrabenweg 151, 53227 Bonn
Tel.: 0800 3301000, Fax: 0800 3301009
www.telekom.de
-
- NETCologne
Gesellschaft für Telekommunikation mbH
Am Coloneum 9, 50829 Köln
Tel.: 0800 2222-800, Fax: 0800 2222-390
www.netcologne.de



Abfälle aus Haushaltungen / Abfallberatung

Sondermüll aus Haushaltungen wird mittels Schadstoffmobil eingesammelt. Die Abholstellen und Termine entnehmen Sie bitte dem aktuellen Abfallkalender oder dem Internet (www.entsorgungsbetriebe-wesseling.de, Rubrik Abfall, Abfallkalender).

Für Fragen zur Abfallvermeidung, -verwertung und -beseitigung steht Ihnen gerne die Abfallberaterin Ursula Fries, Tel.: 02236 9442-41, zur Verfügung.

Für den Behälteränderungsdienst stehen Ihnen unsere Mitarbeiterinnen der Vertragsbearbeitung unter Tel.: 02236 9442-13, 9442-42, 9442-43 zur Verfügung.

Notruf

Polizei - Notruf	Tel.:	110
Polizeiwache Wesseling, Am Neuen Garten 1	Tel.:	8932-0
Feuerwehr / Rettungsdienst - Notruf	Tel.:	112
Feuerwache Wesseling, Kronenweg 49	Tel.:	94400
Krankenhaus Wesseling, Bonner Straße 84	Tel.:	77-0
Krankentransport	Tel.:	19222
Bereitschaftsdienst (Rhein-Erft-Kreis)	Tel.:	01805 044 100
(bundesweit, gebührenfrei)	Tel.:	116 117

Private Dienstleistungen

235 Einzelhandelsgeschäfte

1 Kaufhaus

1 Möbelhaus

6 Kreditinstitute mit insgesamt 11 Geschäftsstellen

7 Hotels und Pensionen

95 Gaststätten, Cafés, Eisdielen, Imbisse

1 Notar

20 Immobilienmakler



Industrie

■ Bedeutende Wesselingener Unternehmen

- LyondellBasell Industries
- Shell Deutschland Oil GmbH Rheinland Raffinerie
- Evonik Industries AG
- KWE Stahl- und Industriebau GmbH & Co. KG
- Saint-Gobain Abrasives GmbH

Arbeitsplätze

■ Sozialversicherungspflichtig Beschäftigte			12.403
	davon	Männer	8.863
		Frauen	3.540
	davon	Migranten	1.375

■ Aufteilung nach Branchen:

Produzierendes Gewerbe	5.769
Handel, Gastgewerbe und Verkehr	1.985
Land- und Forstwirtschaft, Fischerei	22
Sonstige Dienstleistungen	4.627

Quelle: LDS NRW
Stand: 30.06.2013

Arbeitslose

Insgesamt 1.817 Arbeitslose (Arbeitslosenquote: 9,5 %)

– davon	Männer	941
	Frauen	876
– davon	Migranten	542

Quelle: Bundesagentur für Arbeit
Stand: 31.12.2013



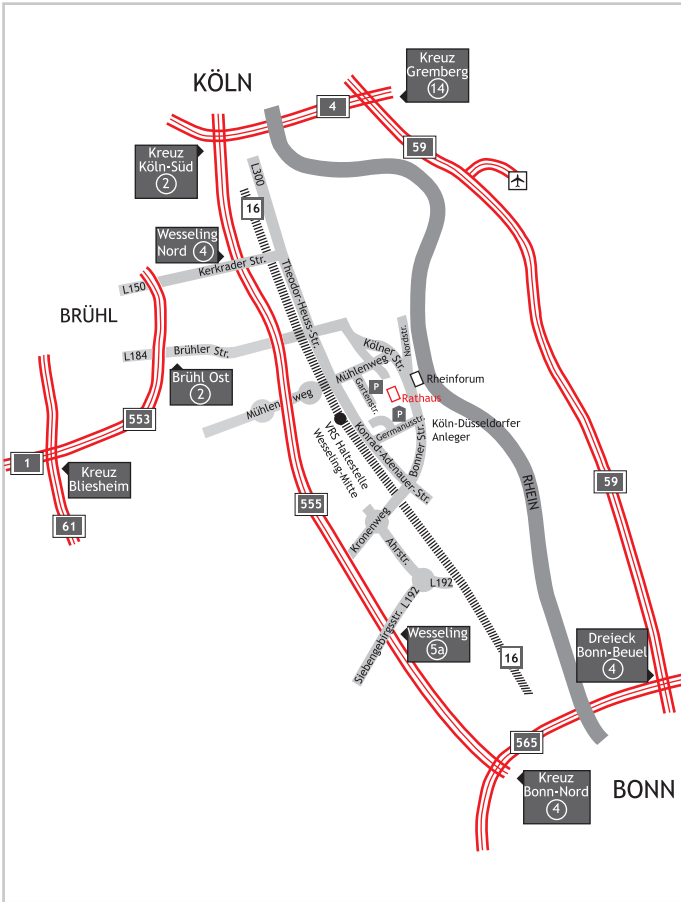

Quelle: Stadtplanung Wesseling

Impressum

Herausgeber: Stadt Wesseling - Der Bürgermeister
Bereich Presse, Wirtschaftsförderung und Liegenschaften

Tel.: 02236 701-254
Fax: 02236 701-406
E-Mail: padolf@wesseling.de

Redaktion: Christina Linden, Peter Adolf
Herstellung: Stroucken Druck, Wesseling
Stand: April 2014