Bezirksregierung Köln
Gebietsentwicklungsplan
Teilabschnitt - Region Aachen
2003
Zeichnerische Darstellung

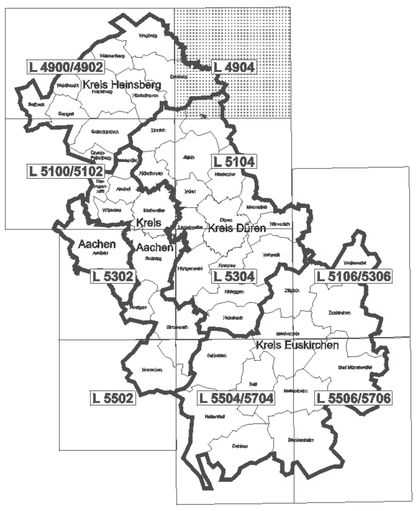

L4904
Mönchengladbach

Maßstab 1:50000
1 cm in der Karte entspricht 500 m in der Natur
Meter 1000 500 0 1 2 3 Kilometer
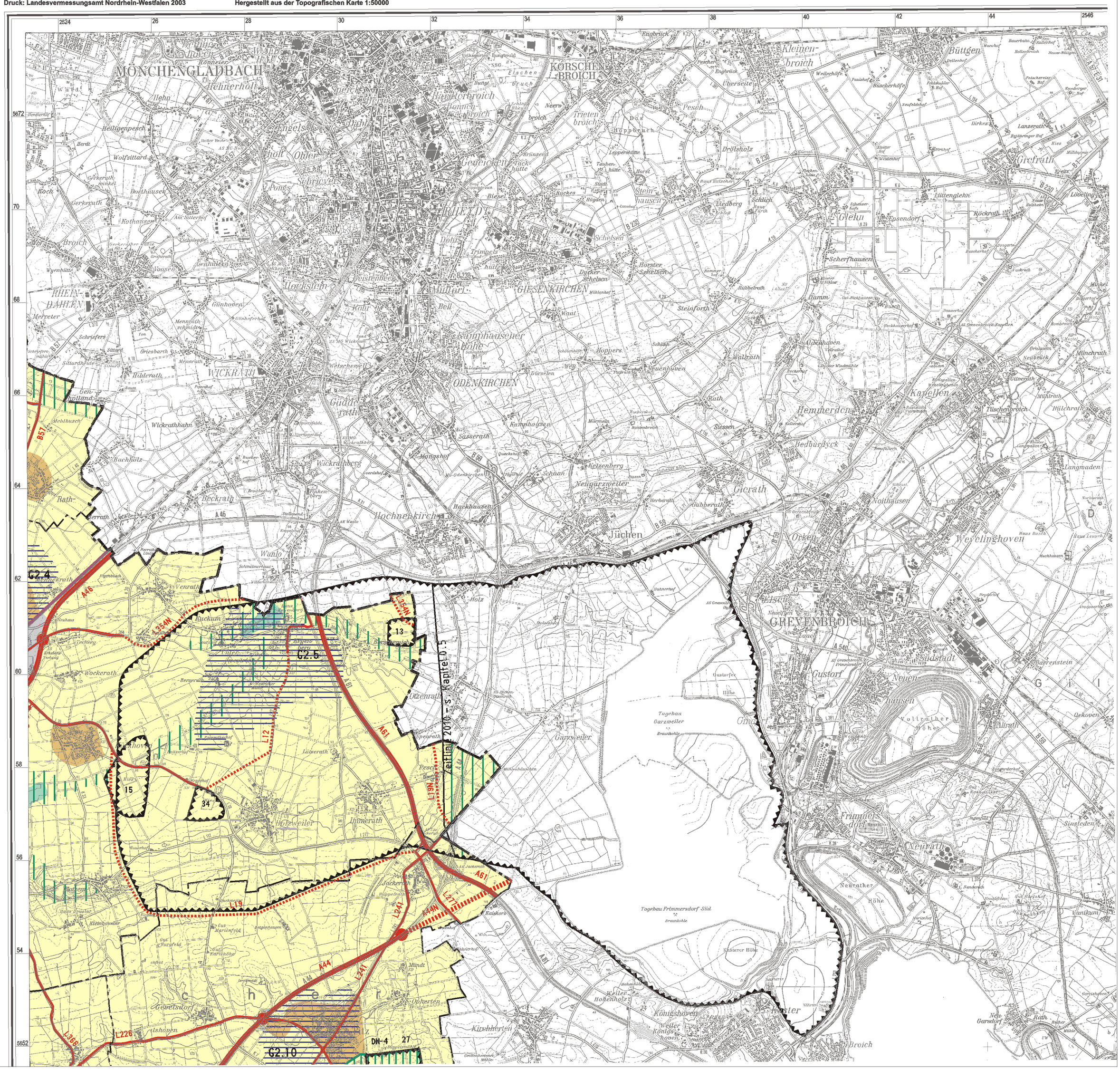
Druck: Landesvermessungsamt Nordrhein-Westfalen 2003 **Hergestellt aus der Topografischen Karte 1:50000**